

SUTARTINIAI ŽENKLAI:

Darbų riba

KVAL. PATV. DOK. NR.					D. Abelkienės projektavimo firma, IĮ Naujoji Uosto g. 3, Klaipėda Įm.kodas. 141575183					Projekto pavadinimas, adresas: ADMINISTRACINĖS PASKIRTIES PATALPŲ S.DAUKANTO G. 33-3, KLAIPĖDA PASKIRTIES KEITIMO Į GYDYMO ATLIKANT PAPRASTOJO REMONTO DARBUS, PROJEKTUS				
A 945		PV		Dainora Abelkienė			2023		Dokumento pavadinimas:					Laida
		ARCH		Mantas Garšva			2023		SITUACIJOS SCHEMA					0
									M 1:1000 (A4)					
LT		Statytojas:			Dokumento žymuo:					Lapas		Lapų		
		V.Ž.,V.Ž.			01-DA-2023-PKP-PP-B-01					1		1		

ESAMAS PATALPŲ PLANAS 1:100 M

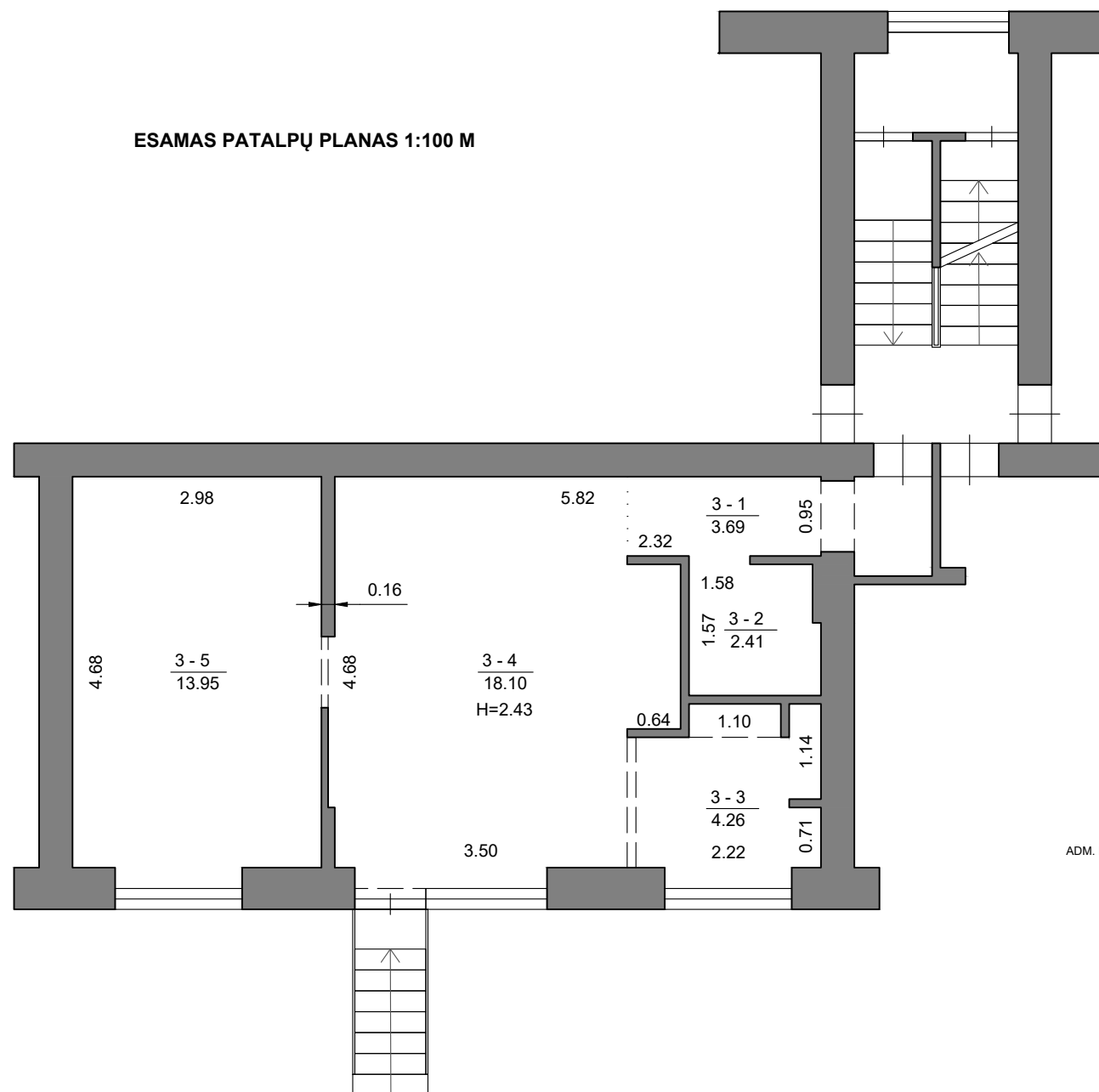

PATALPŲ PLANAS PO PASKIRTIES KEITIMO 1:100 M

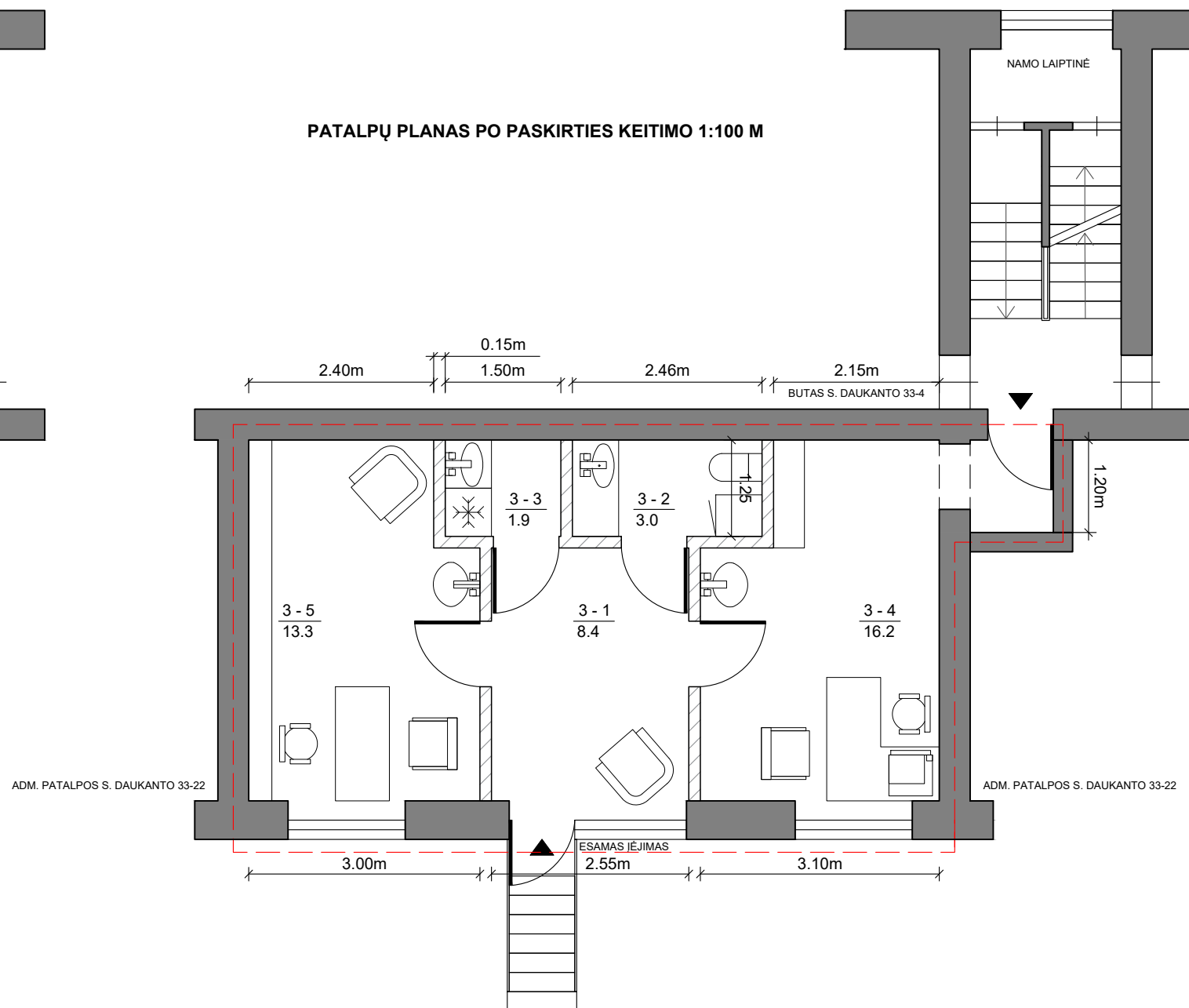

SUTARTINIAI ŽYMĖJIMAI	
ŽYMĖJIMAS	PAVADINIMAS
---	PASKIRTIES KEITIMO IR REMONTO PROJEKTAVIMO RIBOS
▲	ESAMI ĮĖJIMAI
▨	ĮRENGIAMOS GIPSKARTONIO PERTVAROS
■	ESAMOS PASTATO KONSTRUKCIJOS

Nr.	Žymėj.	Esamos patalpos pavadinimas	Paskirtis	Žymėj.	Esamos patalpos pavadinimas	Paskirtis	Plotas/m ²
1	3 - 1	KORIDORIUS	ADMINISTR.	3 - 1	HOLAS - LAUKIAMASIS	GYDYMO	8,4
2	3 - 2	SANITARINIS MAZGAS	ADMINISTR.	3 - 2	SANITARINIS MAZGAS	GYDYMO	3,0
3	3 - 3	PERSONALO PATALPA	ADMINISTR.	3 - 3	PERSONALO PATALPA	GYDYMO	1,9
4	3 - 4	KABINETAS	ADMINISTR.	3 - 4	GYDYTOJO KABINETAS	GYDYMO	16,2
5	3 - 5	KABINETAS	ADMINISTR.	3 - 5	PSICHOTERAPIJOS KABINETAS	GYDYMO	13,3
					VISO:		42.80

GYDYMO PASLAUGŲ TECHNOLOGIJOS APRAŠYMAS

1. Įėjimas esamas, tiesiogiai iš lauko. Žmonės su judėjimo negalia bus galima užnešti laiptais. Visos patalpos viduje be slenksčių.
2. Hole - laukiamajame (3 - 1) būtina numatyti vietą lankytojo viršutiniams rūbams.
3. Patalpose yra įrengtas san.mazgas (3 - 2), skirtas lankytojui ir paslaugų teikėjams. San.mazge projektuojama spinta valymo priemonėms.
4. Personalo patalpoje įrengiama mini virtuvė su šaldytuvu ir kriaukle (3 - 3).
5. Gydytojo - psichoterapeuto kabinete kabinete (3 - 4) planuojama zona A - gydytojo viršutiniams rūbams ir darbo chalatu.
6. Įrengiamas psichoterapijos kabinetas (3 - 5)
7. Sienų, grindų, lubų apdaila lygi, lengvai plaunama ir dezinfekuojama.

KVAL. PATV. DOK. NR.	D. Abelkienės projektavimo firma, IĮ			Projekto pavadinimas, adresas: ADMINISTRACINĖS PASKIRTIES PATALPŲ S.DAUKANTO G. 33-3, KLAIPĖDA PASKIRTIES KEITIMO Į GYDYMO ATLIKANT PAPERASTOJO REMONTO DARBUS, PROJEKTUS		
	Naujoji Uosto g. 3, Klaipėda Įm.kodas. 141575183					
A 945	PV	Dainora Abelkienė		2023	Dokumento pavadinimas: Laida	
	ARCH	Mantas Garšva		2023	GYDYMO PASKIRTIES PATALPŲ PLANAS M 1:100 (A3) 0	
LT	Statytojas: V.Ž.,V.Ž.			Dokumento žymuo: 01-DA-2023-PKP-PP-B-02		Lapas Lapų
						1 1