

Rūsio planas M1:100

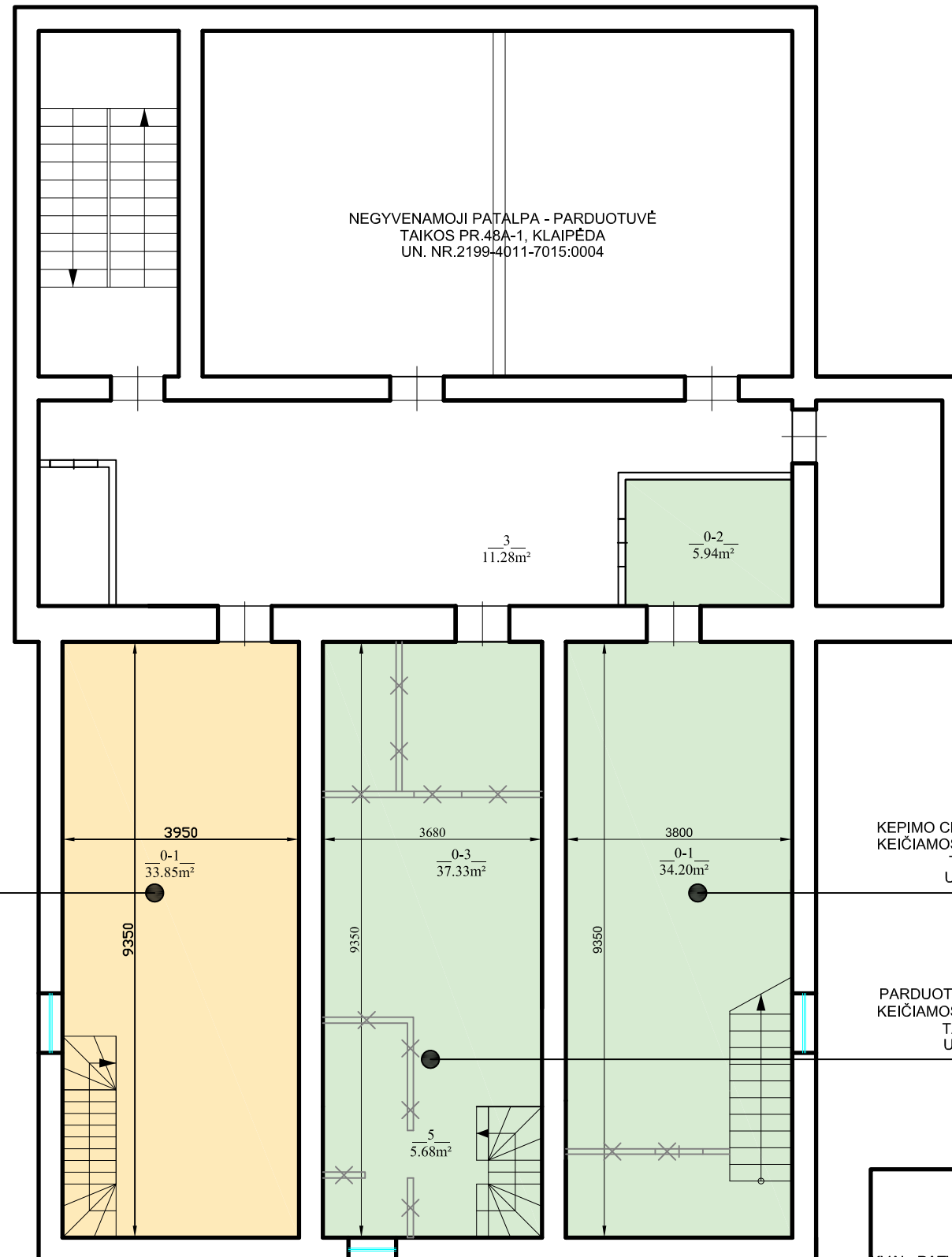

PREKYBOS PATALPOS TAIKOS PR.48A-1

Prekybos paskirties patalpa	123.67m ²
-----------------------------	----------------------

GYDYMO PATALPŲ TAIKOS PR.48A-2

0-1	Dezinfikavimo patalpa	34.20 m ²
0-2	Pagalbinė patalpa	5.94m ²
0-3	Pagalbinė patalpa	37.33m ²

Rūsio gydymo patalpų plotas	77.47 m²
Bendras gydymo patalpų plotas	158.51 m²

PREKYBOS PATALPŲ TAIKOS PR.48A-4

0-1	Pagalbinė patalpa	33.85m ²
-----	-------------------	---------------------

Rūsio prekybos patalpų plotas	33.85 m²
Bendras prekybos patalpų plotas	105.23 m²

PREKYBOS PASTATO PATALPŲ EKSPLIKACIJA

Bendras bendrų patalpų plotas	125,43m²
Bendras prekybos paskirties plotas	267,61m²
Bendras gydymo paskirties plotas	195,16m²
Bendras pastato plotas	588,20m²
Pastato pagrindinis (prekybos) plotas	393,04m² 67%
Pastato pagalbinis (gydymo) plotas	195,16m² 33%

ADMINISTRACINĖS PASKIRTIES PATALPOS,
KEIČIAMOS Į PREKYBOS PASKIRTIES PATALPAS
TAIKOS PR.48A-4, KLAIPĖDA
UN. NR.2199-4011-7015:0003

KEPIMO CECHO SU PARDUOTUVE PATALPOS,
KEIČIAMOS Į GYDYMO PASKIRTIES PATALPAS
TAIKOS PR.48A, KLAIPĖDA
UN. NR.2199-4011-7015:0001

PARDUOTUVĖS SU BISTRO BARU PATALPOS,
KEIČIAMOS Į GYDYMO PASKIRTIES PATALPAS
TAIKOS PR.48A-2, KLAIPĖDA
UN. NR.4400-2963-6315:2917

DALIES PATALPŲ TAIKOS PR.48A, KLAIPĖDA
UN. NR.2199-4011-7015:0001
IR
PATALPOS TAIKOS PR.48A-2, KLAIPĖDA
UN. NR.4400-2963-6315:2917
SUJUNGIAMOS IR SUFORMUOJAMOS KAIP
VIENAS TURBINIS VIENETAS



KVAL. PATV. DOK. NR.	Danės g. 6, 403 kab., Klaipėda tel. 861231413, 862076751 email: danesprojektai@gmail.com			STATINIO PROJEKTO PAVADINIMAS	
				Kepimo cecho su parduotuve Un. Nr.2199-4011-7015:0001 ir parduotuvės su bistro baru Un.Nr. 4400-2963-6315:2917 patalpų performavimo bei dalies patalpų paskirties keitimo į gydymo paskirtį ir administracines paskirties patalpas Un.Nr.2199-4011-7015:0003 paskirties keitimo į prekybos patalpas pr.48A, Klaipėdoje projektas	
STATINIO NR. IR PAVADINIMAS				PREKYBOS PASTATAS	
PAREIGOS				DOKUMENTO PAVADINIMAS	
VARDAS, PAVARDĖ				RŪSIO PLANAS	
PARAŠAS				Laida	
A2125	PV	V.LUCENKO		0	
A2125	ARCH	V.LUCENKO			
STATYTOJAS				DOKUMENTO ŽYMUO	
UAB "BALTIC MEDICS" su projektiniais sprendimais susipažinau ir tvirtinu:				12305-01-PP- BD_B - 1	
LT				Lapas	Lapų
				1	1

✂ DEMONTUOJAMOS NELKAINČIOS PERTVAROS

Pirmo aukšto planas M1:100

PREKYBOS PATALPOS TAIKOS PR.48A-1

Prekybos paskirties patalpa	123.67m ²
-----------------------------	----------------------

GYDYMO PATALPOS TAIKOS PR.48A-2

1-1	Registratūra/laukiamasis	17.92 m ²
1-2	WC (pritaikytas ŽN)	4.11m ²
1-3	Operatorinė	15.33m ²
1-4	MRT patalpa	28.34m ²
1-5	Serverinė	5.68m ²
1-6	Procedūrinis	9.66m ²

Pirmo aukšto gydymo patalpų plotas	81.04 m²
Bendras gydymo patalpų plotas	158.51 m²

GYDYMO PATALPOS TAIKOS PR.48A-3

Gydymo paskirties patalpa	36.65m ²
---------------------------	---------------------

PREKYBOS PATALPŲ TAIKOS PR.48A-4

1-1	Prekybos salė	23.73m ²
1-2	WC (pritaikytas ŽN)	4.90m ²
1-3	Pagalbinė patalpa	4.84m ²

Pirmo aukšto prekybos patalpų plotas	33.47 m²
Bendras prekybos patalpų plotas	105.23 m²

PREKYBOS PASTATO PATALPŲ EKSPLIKACIJA

Bendras bendrų patalpų plotas	125.43m²
Bendras prekybos paskirties plotas	267.61m²
Bendras gydymo paskirties plotas	195.16m²
Bendras pastato plotas	588.20m²
Pastato pagrindinis (prekybos) plotas	393.04m² 67%
Pastato pagalbinis (gydymo) plotas	195.16m² 33%

DALIES PATALPŲ TAIKOS PR.48A, KLAIPĖDA
UN. NR.2199-4011-7015:0001

IR
PATALPOS TAIKOS PR.48A-2, KLAIPĖDA
UN. NR.4400-2963-6315:2917
SUJUNGIAMOS IR SUFORMUOJAMOS KAIP
VIENAS TURTINIS VIENETAS



Įrengiamas metalinis padiundiusas ŽN.
Įrenginys surenkamas gamykloje ir
pastatomas, neatliekant žemės darbų.

NEGYVENAMOJI PATALPA - PARDUOTUVĖ
TAIKOS PR.48A-1, KLAIPĖDA
UN. NR.2199-4011-7015:0004

ADMINISTRACINĖS PASKIRTIES PATALPOS,
KEIČIAMOS Į PREKYBOS PASKIRTIES PATALPAS
TAIKOS PR.48A-4, KLAIPĖDA
UN. NR.2199-4011-7015:0003

KEPIMO CECHO SU PARDUOTUVE PATALPOS,
KEIČIAMOS Į GYDYMO PASKIRTIES PATALPAS
TAIKOS PR.48A, KLAIPĖDA
UN. NR.2199-4011-7015:0001

PARDUOTUVĖS SU BISTRO BARU PATALPOS,
KEIČIAMOS Į GYDYMO PASKIRTIES PATALPAS
TAIKOS PR.48A-2, KLAIPĖDA
UN. NR.4400-2963-6315:2917

NAUJAI ĮRENGIAMOS NELKAINČIOS PERTVAROS
 DEMONTUOJAMOS NELKAINČIOS PERTVAROS

KVAL. PATV. DOK. NR.	STATINIO PROJEKTO PAVADINIMAS				
	Kepimo cecho su parduotuve Un. Nr.2199-4011-7015:0001 ir parduotuvės su bistro baru Un.Nr. 4400-2963-6315:2917 patalpų performavimo bei dalies patalpų paskirties keitimo į gydymo paskirtį ir administracines paskirties patalpas Un.Nr.2199-4011-7015:0003 paskirties keitimo į prekybos TAIKOS PR.48A, Klaipėdoje, projektas				
STATINIO NR. IR PAVADINIMAS					
PREKYBOS PASTATAS					
DOKUMENTO PAVADINIMAS					
PIRMO AUKŠTO PLANAS					
DOKUMENTO ŽYMUO					
12305-01-PP- BD_B - 2					
Laida				Lapas	Lapų
A2125	PV	V.LUCENKO		0	
A2125	ARCH	V.LUCENKO		1	
LT	STATYTOJAS UAB "BALTIC MEDICS" su projektiniais sprendimais susipažinau ir tvirtinu:			1	1



PATALPŲ VIETOS SITUACIJA

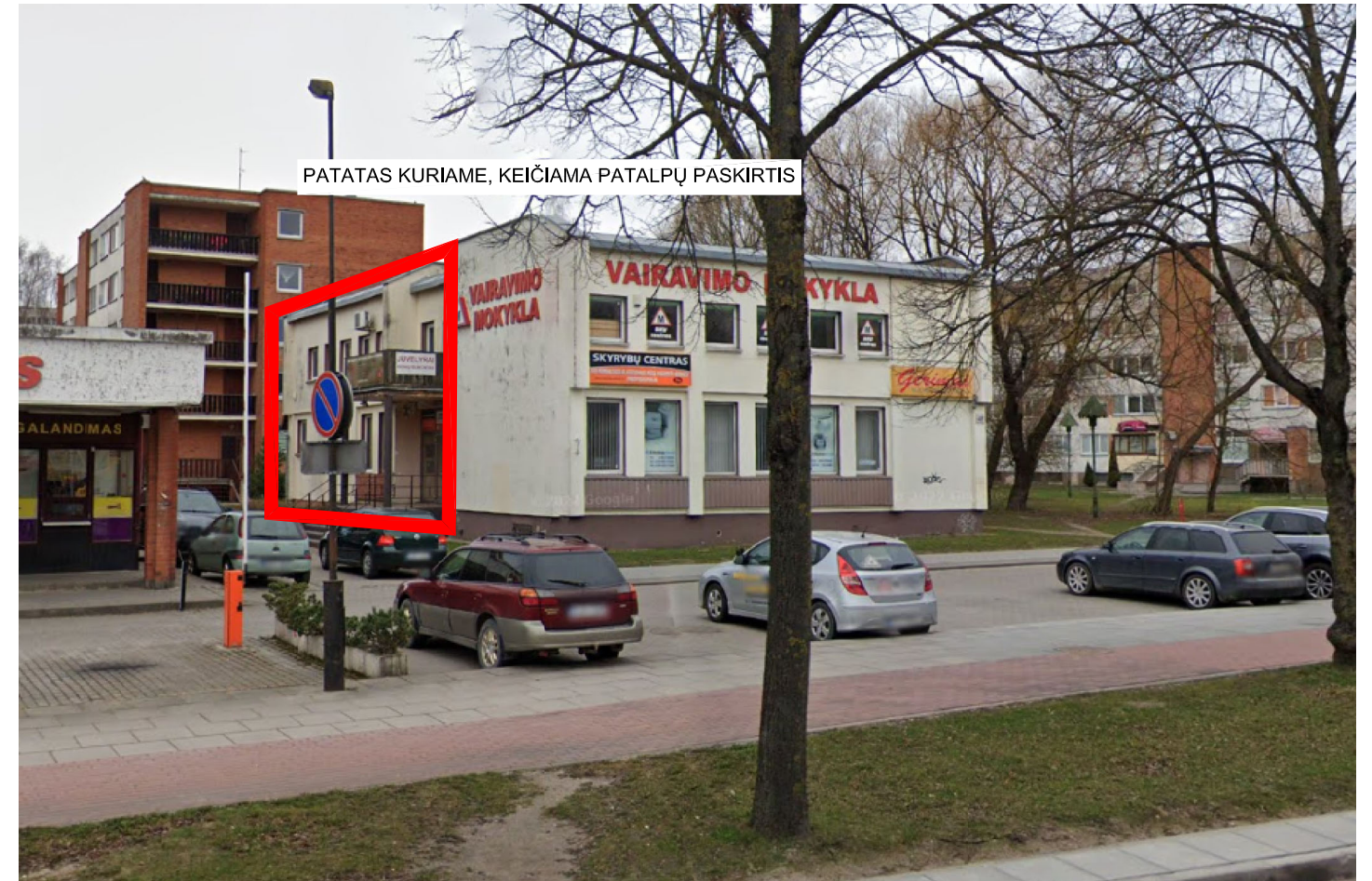

KVAL. PATV. DOK. NR.	Danės g. 6, 403 kab., Klaipėda tel. 861231413, 862076751 email: danesprojektai@gmail.com			STATINIO PROJEKTO PAVADINIMAS Kepimo cecho su parduotuve Un. Nr.2199-4011-7815:0001 ir parduotuvės su bistro baru Un.Nr. 4400-2963-6315:2917 patalpų performavime bei dalies patalpų paskirties keitimo į gydymo paskirtį ir administracinės paskirties patalpos Un.Nr.2199-4011-7015:0003 paskirties keitimo į prekybos Taikos pr.48A, Klaipėdoje projektas	
				STATINIO NR. IR PAVADINIMAS PREKYBOS PASTATAS	
A2125	PV	V.LUCENKO	PARAŠAS	DOKUMENTO PAVADINIMAS PATALPŲ VIETOS SITUACIJA	
A2125	ARCH	V.LUCENKO		Laida 0	
LT	STATYTOJAS UAB "BALTIC MEDICS" su projektniais sprendimais susipažinau ir tvirtinu:			DOKUMENTO ŽYMUO 12305-01-PP- BD_B - 2	Lapas 1
				Lapų 1	