KLAIPĖDOS MIESTO SAVIVALDYBĖS ŠILUMOS ŪKIO SPECIALIUSIS PLANAS

BENDRŲJŲ SPRENDINIŲ FORMAVIMAS
KONCEPCIJOS I ALTERNATYVA
PAGRINDINIS BRĖŽINYS
M 1: 10 000

SUTARTINIAI ŽYMĖJIMAI

Planuojamos teritorijos riba
Užtaisymas
Vanduo
Pelkė

Miškas *(pagal Valstybinės miškų tarnybos duomenis)*
Valstybinės reikšmės miškas
Miškas

Saugomos teritorijos *(pagal Valstybinės saugomų teritorijų tarnybos duomenis)*
Botaninis gamtos paveldo objektas
Parko riba
Draustinio riba
Funkcinio prioriteto zona
„Natura 2000" teritorija
Paukščių apsaugai svarbi teritorija
Buveinių apsaugai svarbi teritorija

Nekilnojamieji kultūros paveldas *(pagal LR Kultūros vertybių registro duomenis)*
Nekilnojamojo kultūros paveldo objektas ir jo žymusi teritėlė
Nekilnojamojo kultūros paveldo objekto teritorija
Nekilnojamojo kultūros paveldo apsaugos zona

Potencialūs taršos židiniai *(pagal Lietuvos geologijos tarnybos duomenis)*
Automobilių demontavimo aikštelė
Kaitlinė
Autoservisas
Naftos bazė
Degalinė
Pivovyklа
Depo
Rezervuaras
Gamybos cechas
Sandėlis
Garažas
Saugojimo aikštelė
Geležinkelio
Technikos kiemas
Kamsat teritorija
Valymo įrenginiai

Neudengių išlaisvinų telkiniai *(pagal Lietuvos geologijos tarnybos duomenis)*
Prognozinis

SUSISIEKIMO INFRASTRUKTŪRA

Keliai
Magistralinis kelias (apsaugos zona - žemės juosta po 70 metrų į abi puses nuo kelio brėkšnų)
Krašto kelias (apsaugos zona - žemės juosta po 50 metrų į abi puses nuo kelio brėkšnų)
Rajoninis kelias (apsaugos zona - žemės juosta po 20 metrų į abi puses nuo kelio brėkšnų)
Inžinerinės infrastruktūros koridorius, gatvės/keliai
Geležinkelis

INŽINERINĖ INFRASTRUKTŪRA

Elektros tiekimo infrastruktūra *(pagal AB „Litgrid" duomenis)*
Transformatorių paštotė
110 kV įtampos elektros oro linija ir jos apsaugos zona (po 20 m į abi puses nuo kraštinių oro linijos laidų)
Požeminė 110 kV įtampos elektros kabelių linija ir jos apsaugos zona (po 1 m į abi puses nuo kraštinių linijos laidų)
Požeminė 330 kV įtampos elektros kabelių linija ir jos apsaugos zona (po 1 m į abi puses nuo kraštinių linijos laidų)

Ryšių infrastruktūra *(pagal VĮ „Riešupusstis internetas" duomenis)*
Ryšių linija

Dujotiekio infrastruktūra *(pagal AB „ESO" ir AB „Amber Grid" duomenis)*
Dujų skirstymo stotis
Skirstomojo dujotiekio vamzdynas
Magistralinio dujotiekio vamzdynas (MDV)
MDV apsaugos zona (po 25 metrus į abi puses nuo MDV ašies)
Magistralinio dujotiekio 1 klasės vietovės riba (po 200 metrų į abi puses nuo MDV ašies)

Vandenvietės ir jų apsaugos zonos *(pagal Lietuvos geologijos tarnybos duomenis)*
Vandenvietė
Taršos aptrobojimo juosta (50 m)
Griežto režimo apsaugos juosta (I juosta)
Mikrobinės taršos aptrobojimo juosta (II juosta)
Cheminės taršos aptrobojimo juosta (III juosta)

ŠILUMOS TIEKIMO INFRASTRUKTŪRA
Esamo pagrindinio šilumos gamintojo katilinė
Esamo nepriklausomo šilumos gamintojo katilinė
Esama neidentifi kuota lokali katilinė
Esamas šilumos tiekimo tinklas
Esamas garotiekis

Šilumos tiekimo zonos
Centralizuota šilumos tiekimo zona
Šildymo deginant gamtines dujas zona
Konkurencinė šilumos tiekimo zona
Necentralizuoto aprūpinimo šilumos tiekimo zona
Paštatai, kuriems šilumą teikiama centralizuotai (AB „Klaipėdos energija" duomenimis)
Paštatai, kuriems tiekiamos gamtinės dujos šilumos gamybai (AB „ESO" duomenimis)
Paštatai, kuriuose taikomas mišrus šilumos aprūpinimo būdas (iš centralizuotos šilumos tiekimo sistemos ir vietinio šilumos šaltinio, naudojant gamtines dujas)

Kitos teritorijų planavimo dokumentais parengti sprendiniai
Naikinama esama pagrindinio šilumos gamintojo katilinė
Planuojama pagrindinio šilumos gamintojo katilinė

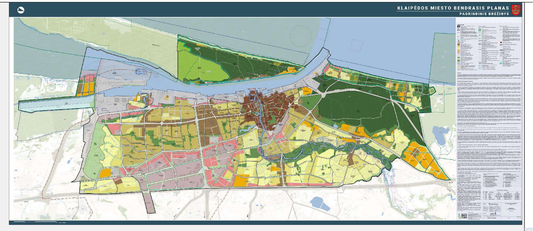

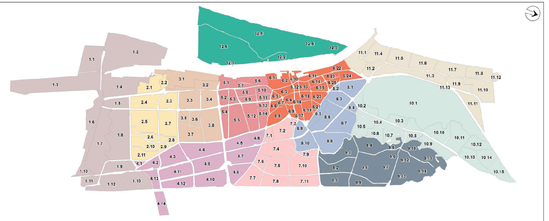

KLAIPĖDOS MIESTO RAJONAI IR NAGRINĖJAMI RAJONAI

1. SMILTYNĖ	2. SMELTĖ	3. DANGA	4. TYBINĖ	5. MALKOS	6. VITINAI	7. DANGINO	8. LIBAVA	9. LAUKPIEČIAI	10. LAUKPIEČIAI	11. MELNRAGIS	12. Naujojoje perspėjo	13. Senojoje perspėjo
1.1 Smiltynės	2.1 Smeltės 1	3.1 Dangos centro	4.1 Vilkyalių 1	5.1 Kalnų Malkos	6.1 Vitinai	7.1 Jonavos	8.1 Libavos	9.1 Šiaurės vakarai	10.1 Esamos vietinės	11.1 Melnragio nišinė	12.1 Senojoje perspėjo	13.1 Senojoje perspėjo
1.2 Smiltynės pusiasalis	2.2 Smeltės 2	3.2 Aukštumos	4.2 Vilkyalių 2	5.2 Melnės	6.2 Tilžės	7.2 Jonavos 2	8.2 Paslėptos	9.2 Pietų vakarai	10.2 Esamos vietinės	11.2 Melnragio nišinė	12.2 Senojoje perspėjo	13.2 Senojoje perspėjo
1.3 Smiltynės kanalas	2.3 Alksnynas	3.3 Pilėtos	4.3 Vilkyalių 3	5.3 Šiaurės pelkės	6.3 Smeltės	7.3 Jonavos 3	8.3 Jūrininkų	9.3 Vidurinė	10.3 Senųjų kvartalo	11.3 Melnragio nišinė	12.3 Senojoje perspėjo	13.3 Senojoje perspėjo
1.4 Smiltynės	2.4 Smeltės 4	3.4 Dangos	4.4 Vilkyalių 4	5.4 Šiaurės pelkės pietinė	6.4 Smeltės	7.4 Danginės	8.4 Jūrininkų	9.4 Vidurinė	10.4 Senųjų kvartalo	11.4 Melnragio Malkų kyla	12.4 Senojoje perspėjo	13.4 Senojoje perspėjo
1.5 Smiltynės Smeltės	2.5 Laukpiečių	3.5 Dangos	4.5 Vilkyalių 5	5.5 Šiaurės pelkės	6.5 Smeltės	7.5 Danginės centro	8.5 Jūrininkų	9.5 Vidurinė	10.5 Senųjų kvartalo	11.5 Melnragio Malkų kyla	12.5 Senojoje perspėjo	13.5 Senojoje perspėjo
1.6 Smėlės	2.6 Laukpiečių 1	3.6 Danginės	4.6 Vilkyalių 6	5.6 Šiaurės pelkės	6.6 Smeltės	7.6 Danginės šiaurės	8.6 Jūrininkų	9.6 Vidurinė	10.6 Senųjų kvartalo	11.6 Melnragio Malkų kyla	12.6 Senojoje perspėjo	13.6 Senojoje perspėjo
1.7 Smėlės pietinė	2.7 Laukpiečių 2	3.7 Danginės	4.7 Vilkyalių 7	5.7 Šiaurės pelkės	6.7 Smeltės	7.7 Danginės	8.7 Jūrininkų	9.7 Vidurinė	10.7 Senųjų kvartalo	11.7 Melnragio Malkų kyla	12.7 Senojoje perspėjo	13.7 Senojoje perspėjo
1.8 Smėlės	2.8 Laukpiečių 3	3.8 Danginės 8	4.8 Vilkyalių 8	5.8 Šiaurės pelkės	6.8 Smeltės	7.8 Danginės	8.8 Jūrininkų	9.8 Vidurinė	10.8 Senųjų kvartalo	11.8 Melnragio Malkų kyla	12.8 Senojoje perspėjo	13.8 Senojoje perspėjo
1.9 Smėlės pietinė	2.9 Smeltės 9	3.9 Danginės 9	4.9 Pempininkų	5.9 Šiaurės pelkės	6.9 Smeltės	7.9 Danginės	8.9 Jūrininkų	9.9 Vidurinė	10.9 Senųjų kvartalo	11.9 Melnragio Malkų kyla	12.9 Senojoje perspėjo	13.9 Senojoje perspėjo
1.10 Smėlės	2.10 Smeltės 10	3.10 Danginės 10	4.10 Laisvės 1	5.10 Šiaurės pelkės	6.10 Smeltės	7.10 Danginės	8.10 Jūrininkų	9.10 Vidurinė	10.10 Senųjų kvartalo	11.10 Melnragio Malkų kyla	12.10 Senojoje perspėjo	13.10 Senojoje perspėjo
1.11 Smėlės	2.11 Smeltės 11	3.11 Danginės 11	4.11 Laisvės 2	5.11 Šiaurės pelkės	6.11 Smeltės	7.11 Danginės	8.11 Jūrininkų	9.11 Vidurinė	10.11 Senųjų kvartalo	11.11 Melnragio Malkų kyla	12.11 Senojoje perspėjo	13.11 Senojoje perspėjo
1.12 Smėlės			4.12 Laisvės 3	5.12 Šiaurės pelkės	6.12 Smeltės		8.12 Jūrininkų	9.12 Vidurinė	10.12 Senųjų kvartalo	11.12 Melnragio Malkų kyla		
1.13 Smėlės			4.13 Laisvės 4	5.13 Rumpiškės	6.13 Smeltės		8.13 Jūrininkų	9.13 Vidurinė Tauralaukio	10.13 Senųjų kvartalo	11.13 Melnragio Malkų kyla		
1.14 Smėlės			4.14 Laisvės	5.14 Rybniko	6.14 Smeltės Vitės 1		8.14 Jūrininkų	9.14 Vidurinė Tauralaukio	10.14 Senųjų kvartalo	11.14 Melnragio Malkų kyla		
					6.15 Smeltės Vitės 2				10.15 Senųjų kvartalo	11.15 Melnragio Malkų kyla		
					6.16 Smeltės elektrinės 1							
					6.17 Smeltės elektrinės 2							
					6.18 Kopgalmenės							
					6.19 Skulptūrų parko							
					6.20 Smeltės 20							
					6.21 Prieplaukos							
					6.22 Vitės uostas							
					6.23 Smeltės Vitės							
					6.24 Smeltės							
					6.25 Žvejokės							

DUOMENŲ ŠALTINIAI:
1. Lietuvos Respublikos saugomų teritorijų, valstybės kadastro duomenys ir Valstybės saugomų teritorijų tarnybos prie Aplinkos ministerijos, 2022
2. Lietuvos Respublikos kultūros paveldo registro duomenys
3. Kultūros paveldo daugiabučiams pirkti kultūros ministerijos, 2022
4. Lietuvos geologijos tarnybos prie Aplinkos apsaugos ministerijos duomenys, 2022
5. VĮ "Registrų centras" katastro duomenys, 2022
6. Kamsat LNG terminalas, 2022
7. AB "Litgrid", 2022
8. Lietuvos Respublikos vietinės savivaldos duomenys, 2022
9. AB "ESO", 2022

KARTOGRAFINĖ PAGRINDAS:
1. Topografinis žemėlapis, masteliu M 1:10 000 skaitmeninis vektorinis topografinis žemėlapis DR11ILT
2. Nacionalinė žemės tarnyba prie Žemės ūkio ministerijos
3. Valstybės įmonės Registrų centras Nekilnojamojo turto registras (GRPN)
4. Lietuvos Respublikos teisės aktų ministerija, 2022

AUTOR. TEISĖS ©UAB „Ataris" Žvejų g. 7 B, Vilnius Tel.: (8 5) 212 0780, Fax.: (8 5) 212 0785			PLANO PAVADINIMAS Klaipėdos miesto savivaldybės šilumos ūkio specialusis planas	
STRAIPSN.	PV	Z. Grabauskienė	2023.06	PLANAVIMO PROCESO ETAPAS: BENDRŲJŲ PRINCIPŲ NUSTATYMAS
SPARAS	PDV	G. Grabauskienė	2023.06	Koncepcijos I alternatyva
KOOR.	PDV	M. Vorobjovienė	2023.06	Bendrųjų sprendinių formavimo brėžinys
	KONTRAS.	J. MAŽUKNA	2023.06	
KALBOS TIKRINO	PLANAVIMO ORGANIZATORIUS: KLAIPĖDOS MIESTO SAVIVALDYBĖS MERAS/TAIKLIOJI DIREKTORIUS		SUTARTIES NR. AT-227-1987	M 1:10 000 LAPAS LAPAI 1 1
LT				