

PROJEKTUOJAMA BUTŲ NR. 18, 19, 19A AMALGAMACIJA | DU BUTUS  
PASTATO TREČIAJAME AUKŠTE

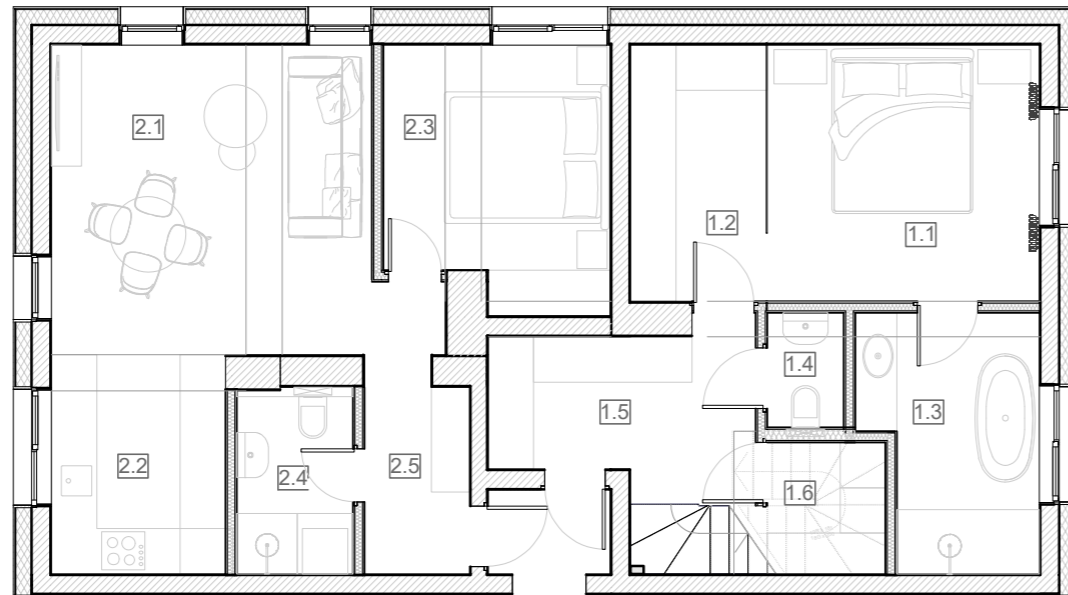

BUTO NR. 2\* PATALPŲ EKSPLIKACIJA

PAT. NR.	PATALPOS PAVADINIMAS	PLOTAS, M2
2.1	Kambarys	17,36
2.2	Virtuvė	6,95
2.3	Kambarys	9,90
2.4	Sanitarinis mazgas	3,77
2.5	Koridorius	4,54
Viso bute Nr.2* bendrojo ploto:		42,52

PROJEKTUOJAMAS PALĖPĖS PLANAS, PRIJUNGIANT PRIE PROJEKTUOJAMO BUTO (NR.1\*)

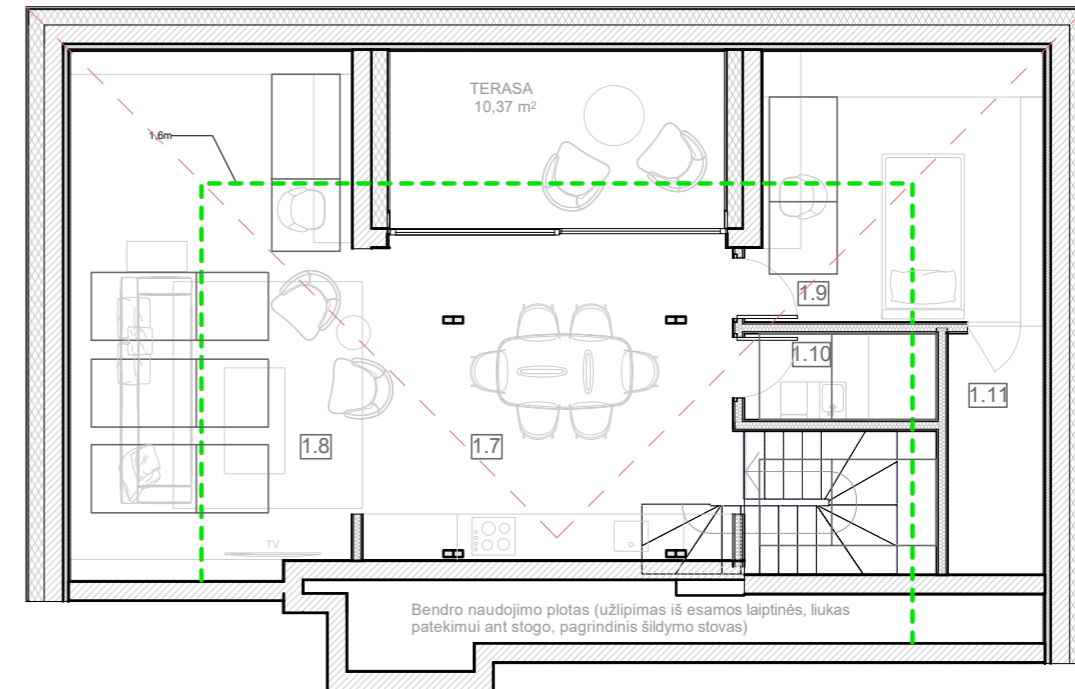

BUTO NR.1\* PATALPŲ EKSPLIKACIJA

PAT. NR.	PATALPOS PAVADINIMAS	PLOTAS, M2
1.1	Kambarys	12,20
1.2	Drabužinė	6,08
1.3	Vonios patalpa	7,37
1.4	Tualetas	1,54
1.5	Koridorius	8,73
1.6	Pagalbinė patalpa	2,72
1.7	Virtuvė su valgomuoju	20,83
1.8	Kambarys	10,17
1.9	Kambarys	3,87
1.10	Tualetas	2,53
1.11	Pagalbinė patalpa	—
Viso bute Nr.1* bendrojo ploto:		76,04

PASTABOS:

- Butai Nr. 18, 19 ir 19A perdalijami į du butus, atliekant amalgamaciją, sąlyginiais numeriais Nr.1 ir Nr.2.
- Prie numatomo buto Nr.1 prijungiama neįrengtos pastogės dalis, kurios paskirtis keičiama į gyvenamą.
- Esamoje perdangoje įspjaunama anga laiptams užlipti į pastogę. Esama medinė stogo konstrukcija pertvarkoma, pritaikant butui.
- Gyvenamų patalpų pastogėje apšvietimui įrengiami stoglangiai ir terasa.
- Bute Nr.1 įrengiamas atskiras vandens apskaitos prietaisas. Abiems butams vėdinti numatomi oro kondicionieriai, sumontuojant juos ant pastato fasado.

\* Projektuojamų butų numeriai yra sąlyginiai. Adresai bus suteikiami nustatyta tvarka.

ATESTATO NR.	PROJEKTO RENGĖJAS: <b>RASELĖ JURGAITIENĖ</b>			STATINIO PROJEKTO PAVADINIMAS: DAUGIABUČIO GYVENAMOJO NAMO ŠAULIŲ G. 4, KLAIPĖDOJE, BUTŲ 18, 19 IR 19A AMALGAMACIJOS, FORMUOJANT DU BUTUS IR PRIJUNGIANT NEĮRENGTOS PASTOGĖS DALĮ, KAPITALINIO REMONTO PROJEKTAS	
A406, 0590	SPV, PDV	RASELĖ JURGAITIENĖ		BRĖŽINIO PAVADINIMAS: PROJEKTUOJAMŲ BUTŲ PLANAI, M 1:100	LAIDA 0
LT	STATYTOJAS: <b>MB "VERSLO BALANSAS"</b>			BRĖŽINIO ŽYMUO: PROJEKTINIAI PASIŪLYMAI 230109-PP-B1	LAPAS 1 LAPŲ 1

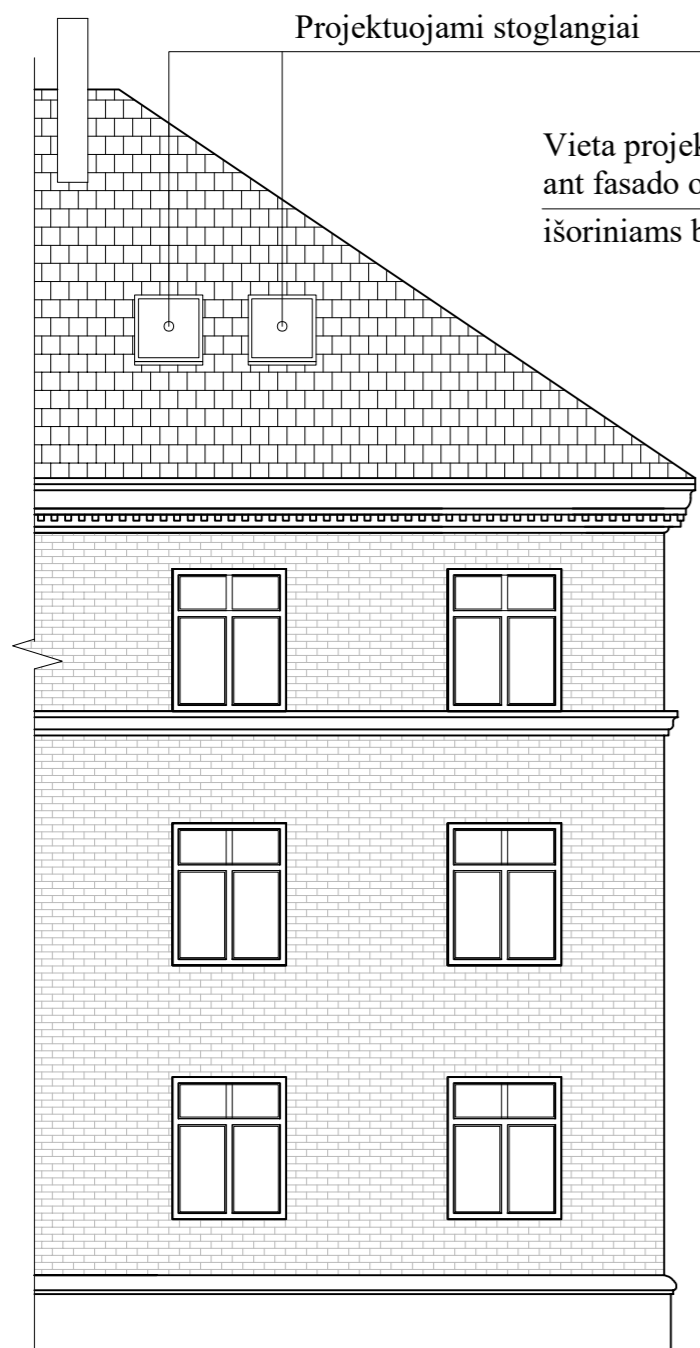

ŠAULIŲ GATVĖS FASADAS, M 1:100

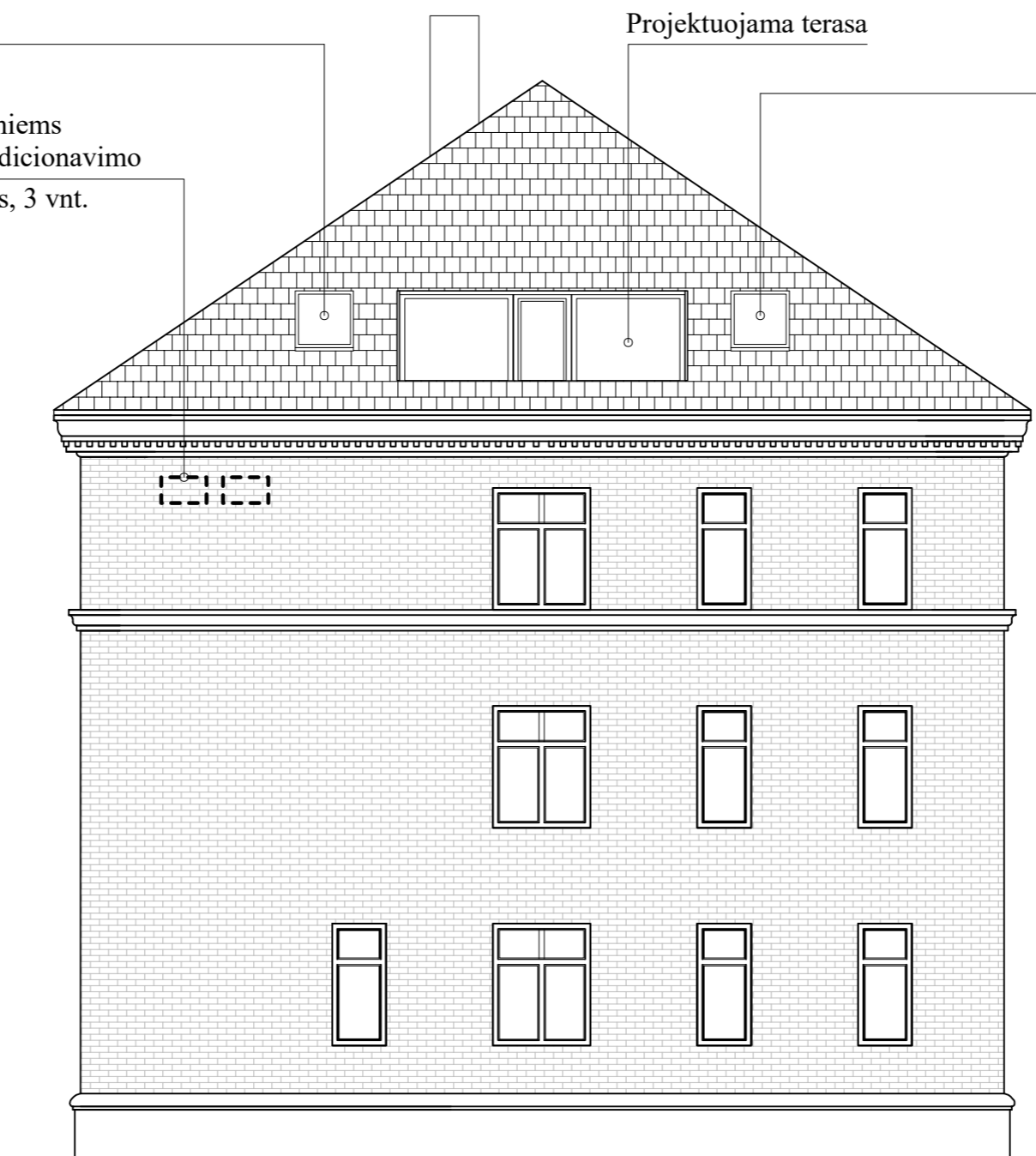

GALINIS PIETŲ FASADAS, M 1:100

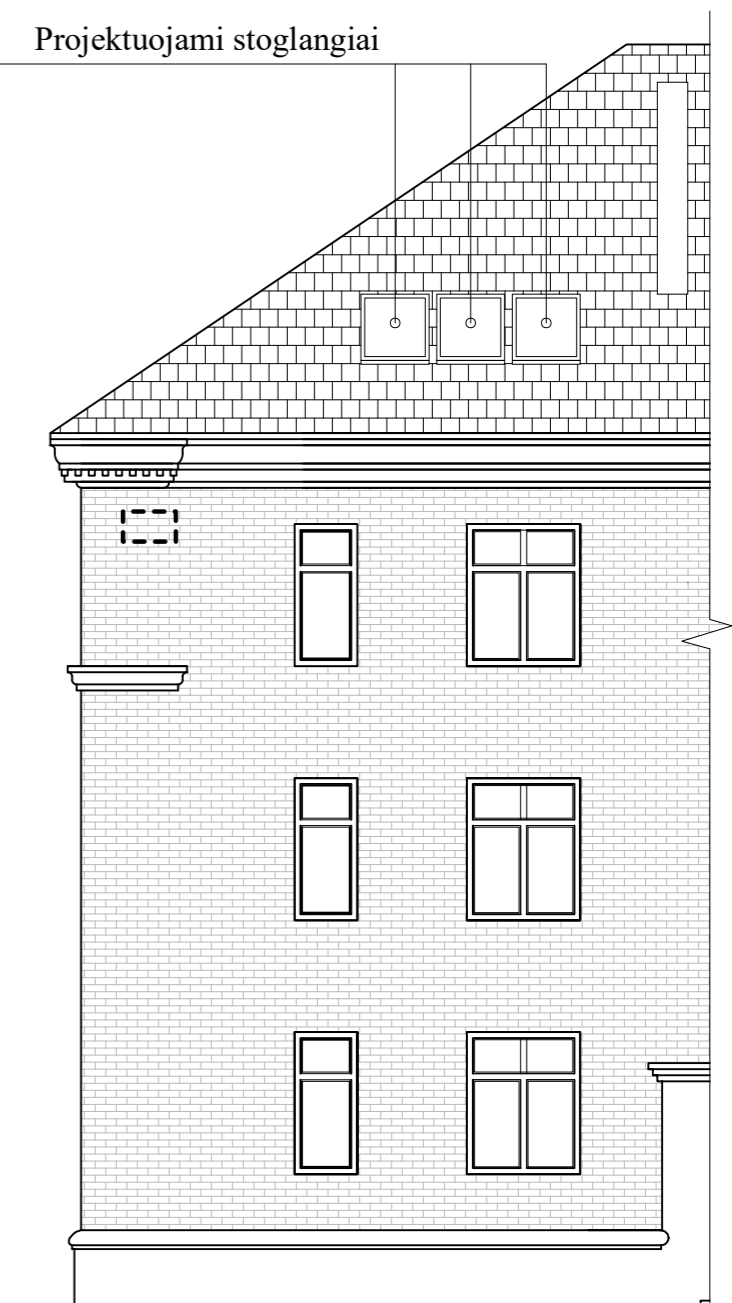

KIEMO FASADAS, M 1:100

**PASTABOS:**

1. Pastato fasadai - esami. Stogo čerpių danga - esama. Langai - esami, baltos spalvos rėmais.
2. Projektuojami stoglangiai - Velux. Projektuojamos lodžijos įstiklinta atitvara - iš baltos spalvos plastiko profilių arba klijuotos medienos.

ATESTATO NR. A406, 0590	PROJEKTO RENGĖJAS: <b>RASELĖ JURGAITIENĖ</b>				STATINIO PROJEKTO PAVADINIMAS: DAUGIABUČIO GYVENAMOJO NAMO ŠAULIŲ G. 4, KLAIPĖDOJE, BUTŲ 18, 19 IR 19A AMALGAMACIJOS, FORMUOJANT DU BUTUS IR PRIJUNGIANT NEJRENGTOS PASTOGĖS DALĮ, KAPITALINIO REMONTO PROJEKTAS		
	SPV, PDV	RASELĖ JURGAITIENĖ			BRĖŽINIO PAVADINIMAS: PASTATO FASADAI, M 1:100		LAI DA 0
LT	STATYTOJAS: MB "VERSLO BALANSAS"				BRĖŽINIO ŽYMUO: PROJEKTINIAI PASIŪLYMAI 230109-PP-B2		LAPAS 1 LAPŲ 1

