

Ž. SKL. KAD Nr.:2101/0003:592  
Klaipėda, Bangų g. 15 PLANO FRAGMENTAS

Esamos automobilių  
parkavimo vietos (7 vnt.)

Gyvenamasis namas  
Klaipėda, Bangų  
g. 15 (unik. Nr.:2190-0000-4018)

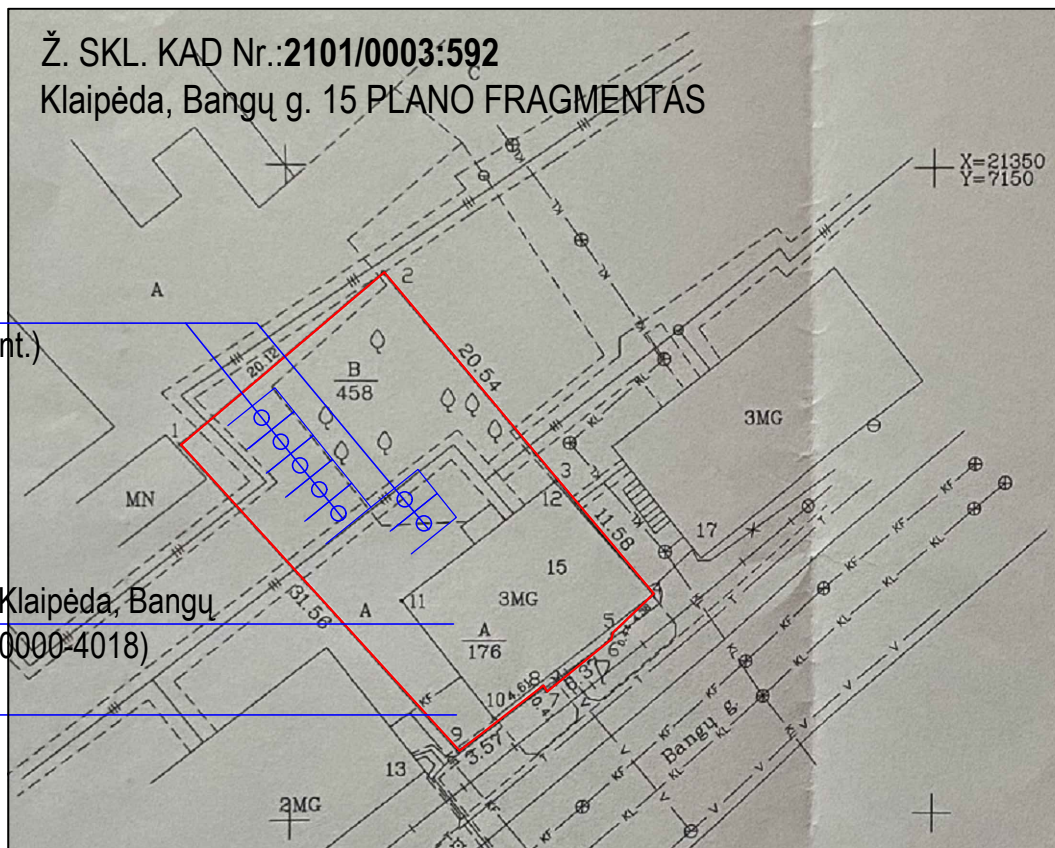

Ž. SKL. KAD Nr.:2101/0003:592  
Klaipėda, Bangų g. 15

Gyvenamųjų teritorijų tarp Tilžės g.,  
Baltikalnio g., Gluosnių g., kitų detaliai  
suplanuotų teritorijų, ir Kooperacijos g.  
Klaipėdoje, detalusis planas - FRAGMENTAS

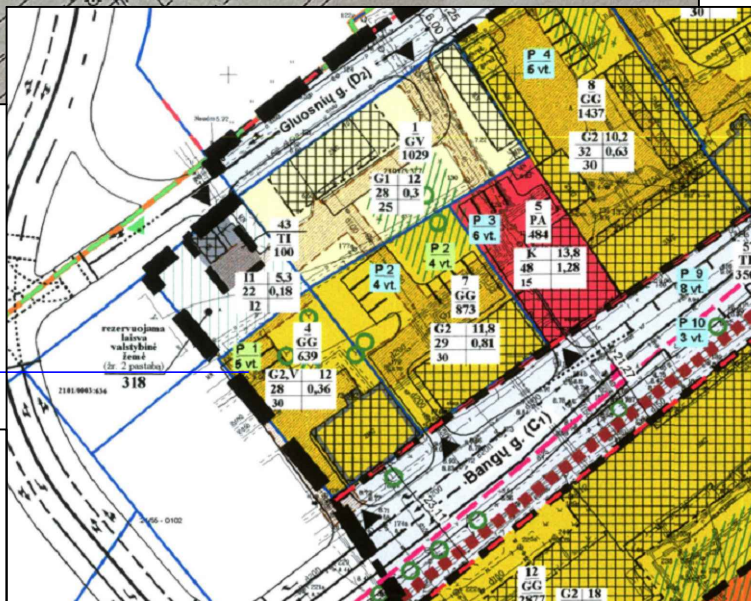

Atestato Nr.	UAB <b>JA</b> ir ARCHITEKTŪROS STUDIJA			PROJEKTINIS PASIŪLYMAS	
				<b>Statinio projekto pavadinimas:</b> Gyvenamojo namo Klaipėda, Bangų g. 15 (unik. Nr.:2190-0000-4018) kapitalinio remonto projektas, prijungiant prie buto Nr.6 (unik. Nr.:2190-0000-4018:0004) neįrengtos pastogės Nr.8 (unik. Nr.:4400-5256-0300:3515) patalpas ir kapitaliai remontuojant buto Nr.7 (unik. Nr.:2190-0000-4018:0005) patalpas	
A 1383	PV	J. BURBIENĖ		2023	SITUACIJOS SCHEMA
A 1383	ARCH.	J. BURBIENĖ		2023	
PP	Statytojas (užsakovas): D. S., G. S.			JA-23/01-TDP-DGS-SSD01	Laida O
					Lapas Lapų 1 2

GAISRINIA HIDRANTAI:  
ARTIMIAUSIAS  
HIDRANTAS  
PIETVAKARIŲ KRYPTIMI  
90m ATSUMU BANGŲ,  
BALTIKALNIO IR  
GLUOSNIŲ GATVIŲ  
SANKRYŽOJE  
(privažiavimo keliais).

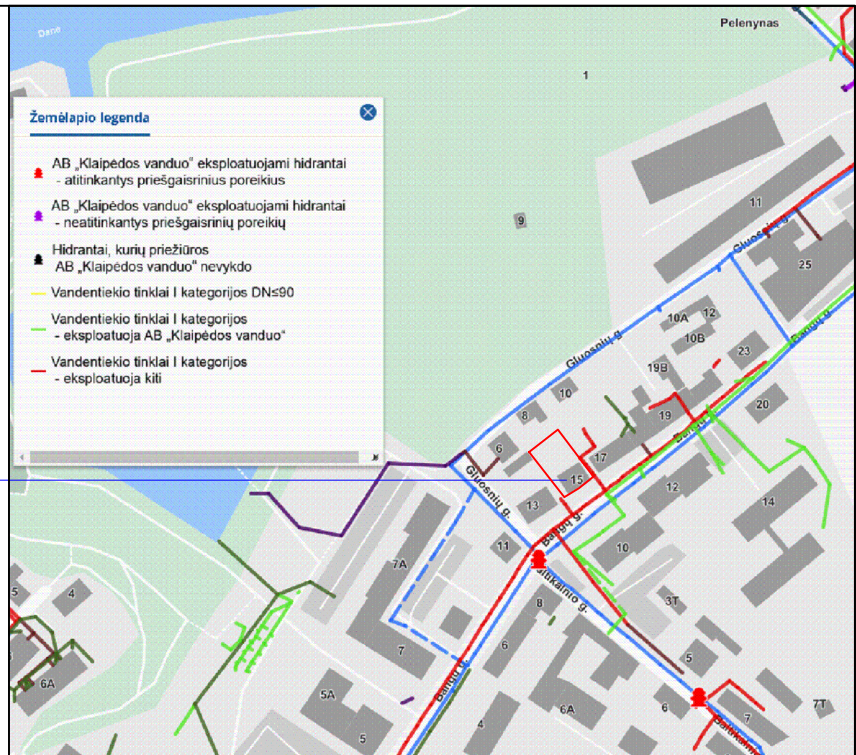

Ž. SKL. KAD Nr.:2101/0003:592  
Klaipėda, Bangų g. 15

Atestato Nr.	UAB <b>JA</b> ARCHITEKTŪROS STUDIJA			PROJEKTINIS PASIŪLYMAS	
				Statinio projekto pavadinimas: Gyvenamojo namo Klaipėda, Bangų g. 15 (unik. Nr.:2190-0000-4018) kapitalinio remonto projektas, prijungiant prie buto Nr.6 (unik. Nr.:2190-0000-4018:0004) neįrengtos pastogės Nr.8 (unik. Nr.:4400-5256-0300:3515) patalpas ir kapitaliai remontuojant buto Nr.7 (unik. Nr.:2190-0000-4018:0005) patalpas	
A 1383	PV	J. BURBIENĖ		2023	Laida <b>O</b>
A 1383	ARCH.	J. BURBIENĖ		2023	
					Lapas Lapų <b>2 2</b>
PP	Statytojas (užsakovas): D. S., G. S.			JA-23/01-TDP-DGS-SSD02	

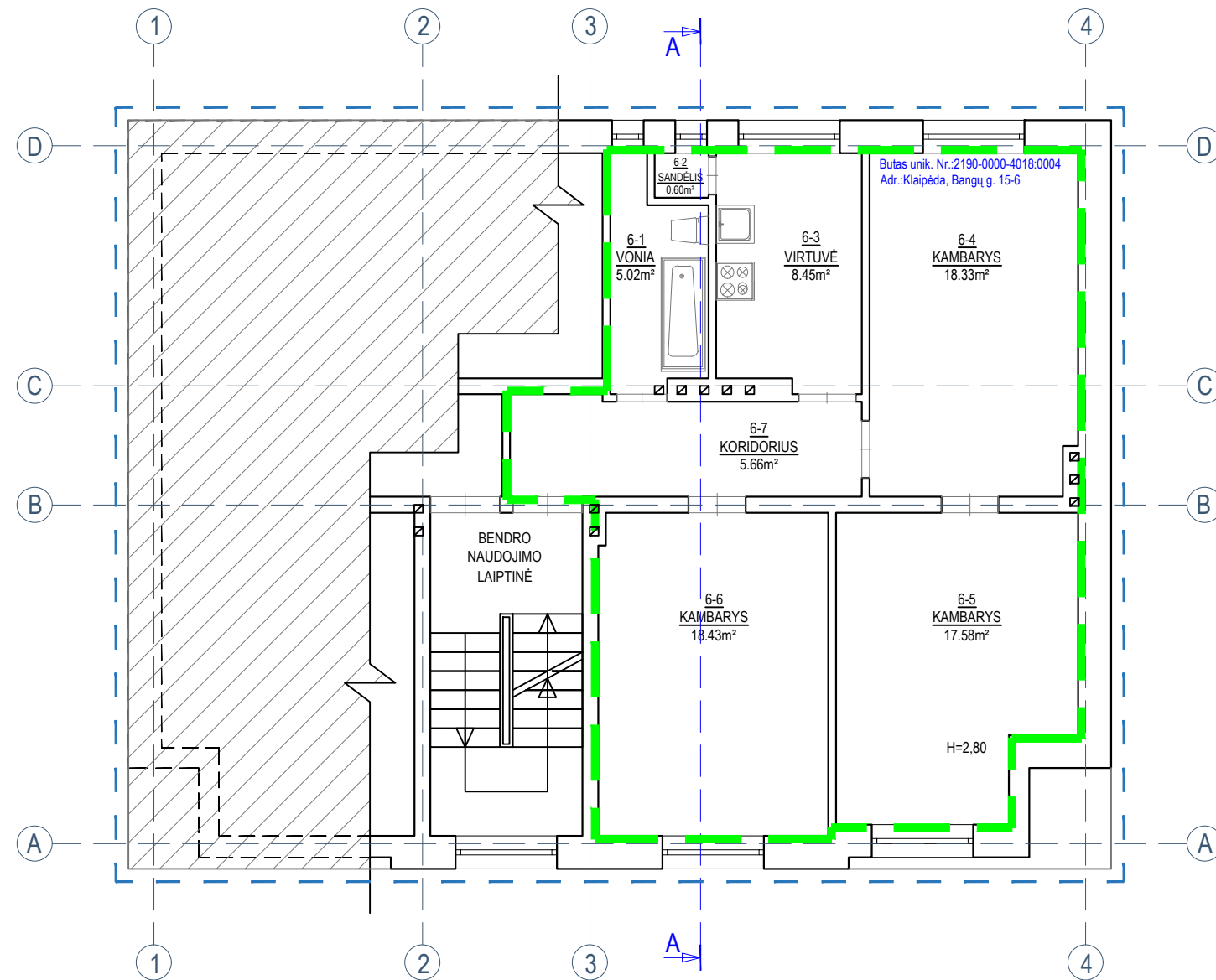

SUTARTINIAI ŽENKLAI

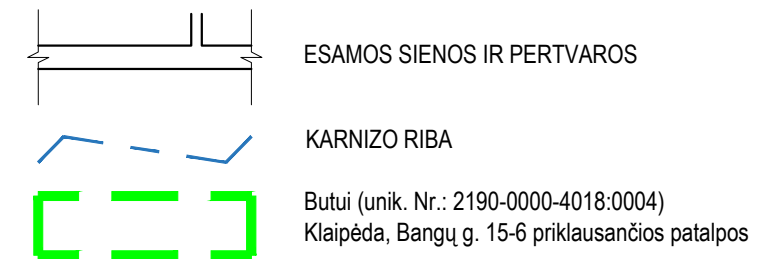

Buto (unik. Nr.: 2190-0000-4018:0004)  
 Adr.: Klaipėda, Bangų g. 15-6  
 Mansardos patalpų sąrašas

Pat. Nr.	Patalpos pavadinimas.	Patalpų plotas (m²)
Pirmo aukšto patalpų higieniniai rodikliai		
6-1	VONIA	5.02m²
6-2	SANDELIS	0.60m²
6-3	VIRTUVĖ	8.45m²
6-4	KAMBARYS	18.33m²
6-5	KAMBARYS	17.58m²
6-6	KAMBARYS	18.43m²
6-7	KORIDORIUS	5.66m²
Bendras plotas:		74.07m²
Naudingas plotas:		74.07m²
Gyvenamasis plotas:		54.34m²
Pagalbinis plotas:		19.73m²

Atestato Nr.	UAB <b>JirA</b> ARCHITEKTŪROS STUDIJA				PROJEKTINIS PASIŪLYMAS		
A 1383	ARCH.	J. Burbienė		2023	Statinio projekto pavadinimas: Gyvenamojo namo Klaipėda, Bangų g. 15 (unik. Nr.: 2190-0000-4018) kapitalinio remonto projektas, prijungiant prie buto Nr.6 (unik. Nr.: 2190-0000-4018:0004) neįrengtos pastogės Nr.8 (unik. Nr.: 4400-5256-0300:3515) patalpas ir kapitaliai remontuojant buto Nr.7 (unik. Nr.: 2190-0000-4018:0005) patalpas		
A 1383	PV	J. Burbienė		2023			
ESAMA SITUACIJAA MANSARDOS PLANAS M1:100						Laida	O
PP	Statytojas (užsakovas): D. S., G. S.				JA-23/01-TDP-DGS-BR01		Lapas Lapų
						1	15

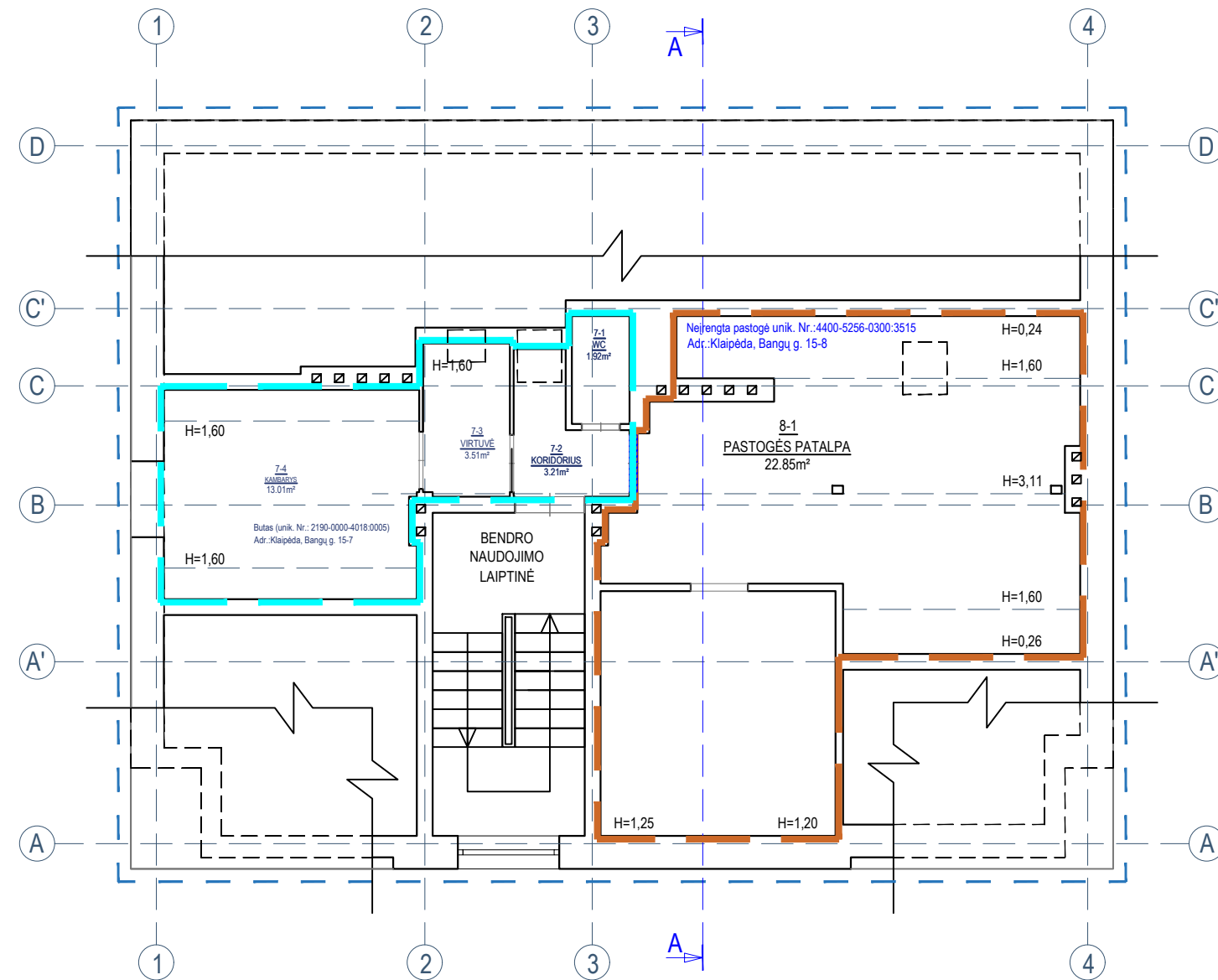

SUTARTINIAI ŽENKLAI

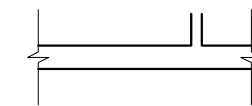

ESAMOS SIENOS IR PERTVAROS



KARNIZO RIBA



Neįrengtai pastogėi (unik. Nr.:4400-5256-0300:3515) Klaipėda, Bangų g. 15-8 priklausančios patalpos



Butui (unik. Nr.: 2190-0000-4018:0005) Klaipėda, Bangų g. 15-7 priklausančios patalpos

Neįrengta pastogė unik. Nr.:4400-5256-0300:3515  
Adr.:Klaipėda, Bangų g. 15-8  
Pastogės patalpų sąrašas

Pat. Nr.	Patalpos pavadinimas.	Patalpų plotas (m²)
Pirmo aukšto patalpų higieniniai rodikliai		
8-1	PASTOGĖS PATALPA	22.85m²
Bendras plotas:		22.85m²
Naudingas plotas:		22.85m²





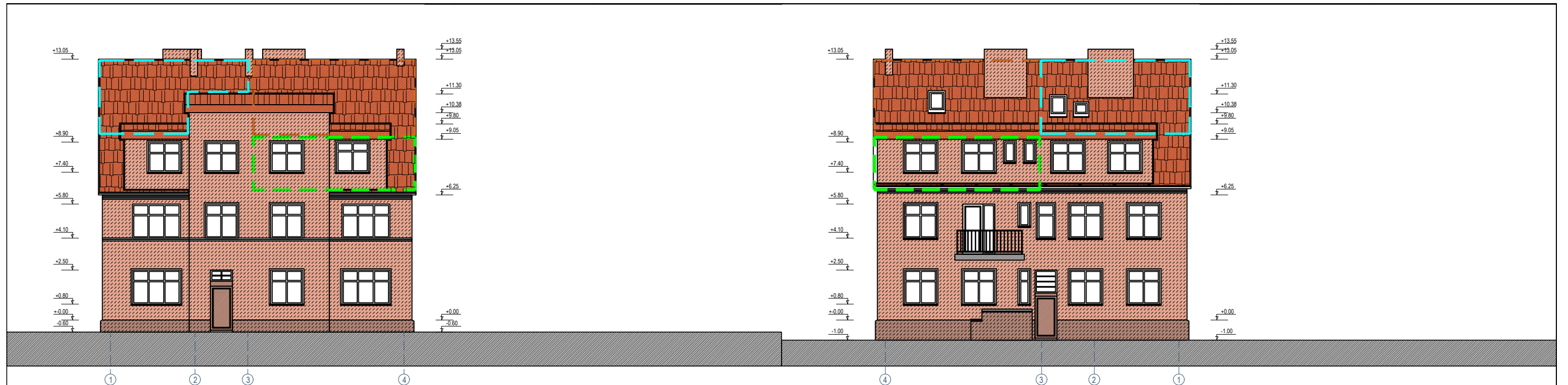

Butas (unik. Nr.: 2190-0000-4018:0005)  
Adr.:Klaipėda, Bangų g. 15-7  
Pastogės patalpų sąrašas

Pat. Nr.	Patalpos pavadinimas.	Patalpų plotas (m²)
Pirmo aukšto patalpų higieniniai rodikliai		
7-1	WC	1.92m²
7-2	KORIDORIUS	3.21m²
7-3	VIRTUVĖ	3.51m²
7-4	KAMBARYS	13.01m²
Bendras plotas:		21.65m²
Naudingas plotas:		21.65m²
Gyvenamasis plotas:		13.01m²
Pagalbinis plotas:		8.64m²

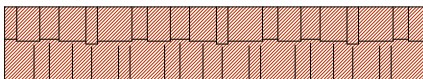

Atestato Nr.	<p style="text-align: center;"><b>UAB JirA</b> ARCHITEKTŪROS STUDIJA</p>				<p style="text-align: center;"><b>PROJEKTINIS PASIŪLYMAS</b></p>			
A 1383								ARCH.
A 1383	PV	J. Burbienė	2023	ESAMA SITUACIJA PASTOGĖS PLANAS M1:100			Laida	
PP	Statytojas (užsakovas): D. S., G. S.						JA-23/01-TDP-DGS-BR02	
					Lapas	Lapų		
					2	15		

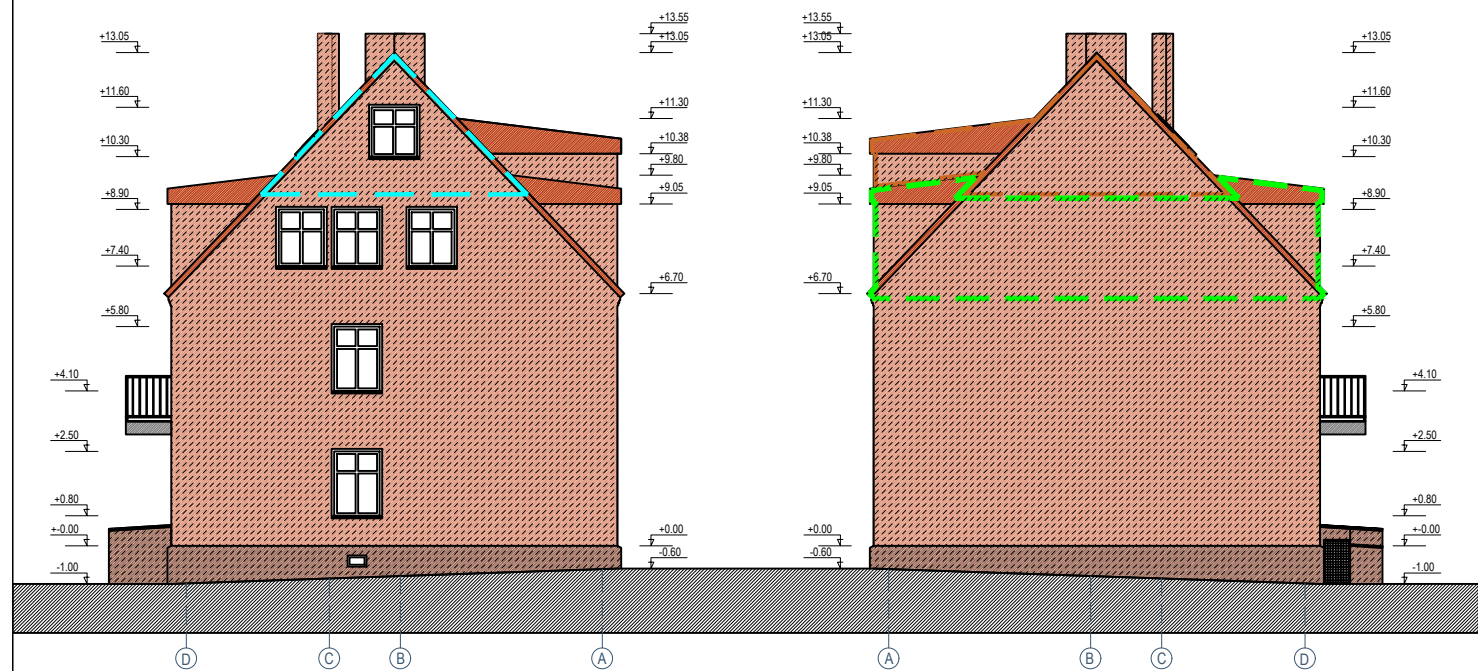

### SUTARTINIAI ŽYMĖJIMAI

-  STRUKTŪRINIS TINKAS (spalva - degto molio)
-  STRUKTŪRINIS TINKAS (spalva - tamsi degto molio)
-  STOGO DANGA - KERAMINĖS ČERPĖS (spalva - degto molio)
-  BUTUI (unik. Nr.: 2190-0000-4018:0004)  
Klaipėda, Bangų g. 15-6 priklausančios patalpos
-  NEĮRENGTAI PASTOGEI (unik. Nr.:4400-5256-0300:3515) Klaipėda,  
Bangų g. 15-6 priklausančios patalpos
-  Butui (unik. Nr.: 2190-0000-4018:0005)  
Klaipėda, Bangų g. 15-7 priklausančios patalpos

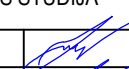

Atestato Nr.	<b>UAB JirA</b>				<b>PROJEKTINIS PASIŪLYMAS</b>
	ARCHITEKTŪROS STUDIJA				
A 1383	ARCH.	J. Burbienė		2023	Statinio projekto pavadinimas: Gyvenamojo namo Klaipėda, Bangų g. 15 (unik. Nr.:2190-0000-4018) kapitalinio remonto projektas, prijungiant prie buto Nr.6 (unik. Nr.:2190-0000-4018:0004) neįrengtos pastogės Nr.8 (unik. Nr.:4400-5256-0300:3515) patalpas ir kapitaliai remontuojant buto Nr.7 (unik. Nr.:2190-0000-4018:0005) patalpas
A 1383	PV	J. Burbienė		2023	
					ESAMA SITUACIJA
					FASADAI TARP AŠIŲ 14-, 4-1, D-A ir A-D M1:200
PP Statytojas (užsakovas): D. S., G. S.					Laida
					O
					Lapas
					3
<b>JA-23/01-TDP-DGS-BR03</b>					Lapų
					15

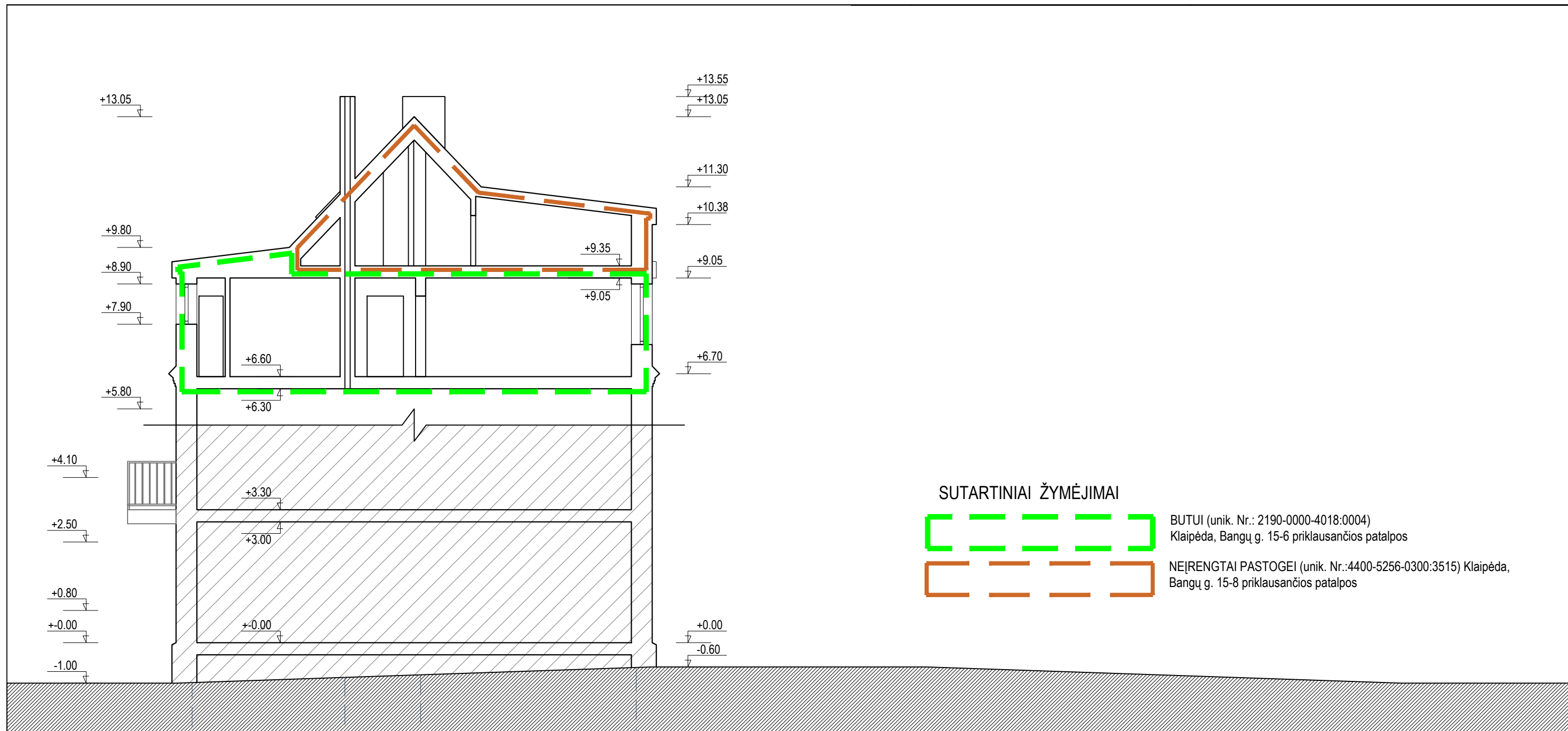

SUTARTINIAI ŽYMĖJIMAI

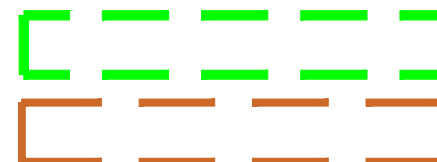

BUTUI (unik. Nr.: 2190-0000-4018:0004)  
Klaipėda, Bangų g. 15-6 priklausančios patalpos

NEĮRENGTAI PASTOGĖI (unik. Nr.:4400-5256-0300:3515) Klaipėda,  
Bangų g. 15-8 priklausančios patalpos

Atestato Nr.	<p style="text-align: center;"><b>UAB J ir A</b> ARCHITEKTŪROS STUDIJA</p>				<p style="text-align: center;"><b>PROJEKTINIS PASIŪLYMAS</b></p>		
A 1383							
A 1383	PV	J. Burbienė		2023	<p>ESAMA SITUACIJA PJŪVIS A-A M1:100</p>		Laida
PP	Statytojas (užsakovas): D. S., G. S.						<p style="text-align: center;"><b>JA-23/01-TDP-DGS-BR04</b></p>
					Lapas	Lapų	
					4	15	



SUTARTINIAI ŽENKLAI

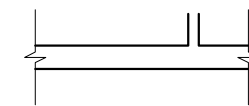

ESAMOS SIENOS IR PERTVAROS



KARNIZO RIBA



Neįrengtai pastogei (unik. Nr.:4400-5256-0300:3515) Klaipėda, Bangų g. 15-8 priklausančios patalpos



Butui (unik. Nr.: 2190-0000-4018:0005) Klaipėda, Bangų g. 15-7 priklausančios patalpos

Atestato Nr.	<b>UAB J ir A</b> ARCHITEKTŪROS STUDIJA				<b>PROJEKTINIS PASIŪLYMAS</b>	
A 1383	ARCH.	J. Burbienė		2023	Statinio projekto pavadinimas: Gyvenamojo namo Klaipėda, Bangų g. 15 (unik. Nr.:2190-0000-4018) kapitalinio remonto projektas, prijungiant prie buto Nr.6 (unik. Nr.:2190-0000-4018:0004) neįrengtos pastogės Nr.8 (unik. Nr.:4400-5256-0300:3515) patalpas ir kapitaliai remontuojant buto Nr.7 (unik. Nr.:2190-0000-4018:0005) patalpas	
A 1383	PV	J. Burbienė		2023		
					ESAMA SITUACIJA STOGO PLANAS M1:100	Laida O
PP	Statytojas (užsakovas): D. S., G. S.				<b>JA-23/01-TDP-DGS-BR05</b>	
					Lapas 5	Lapų 15

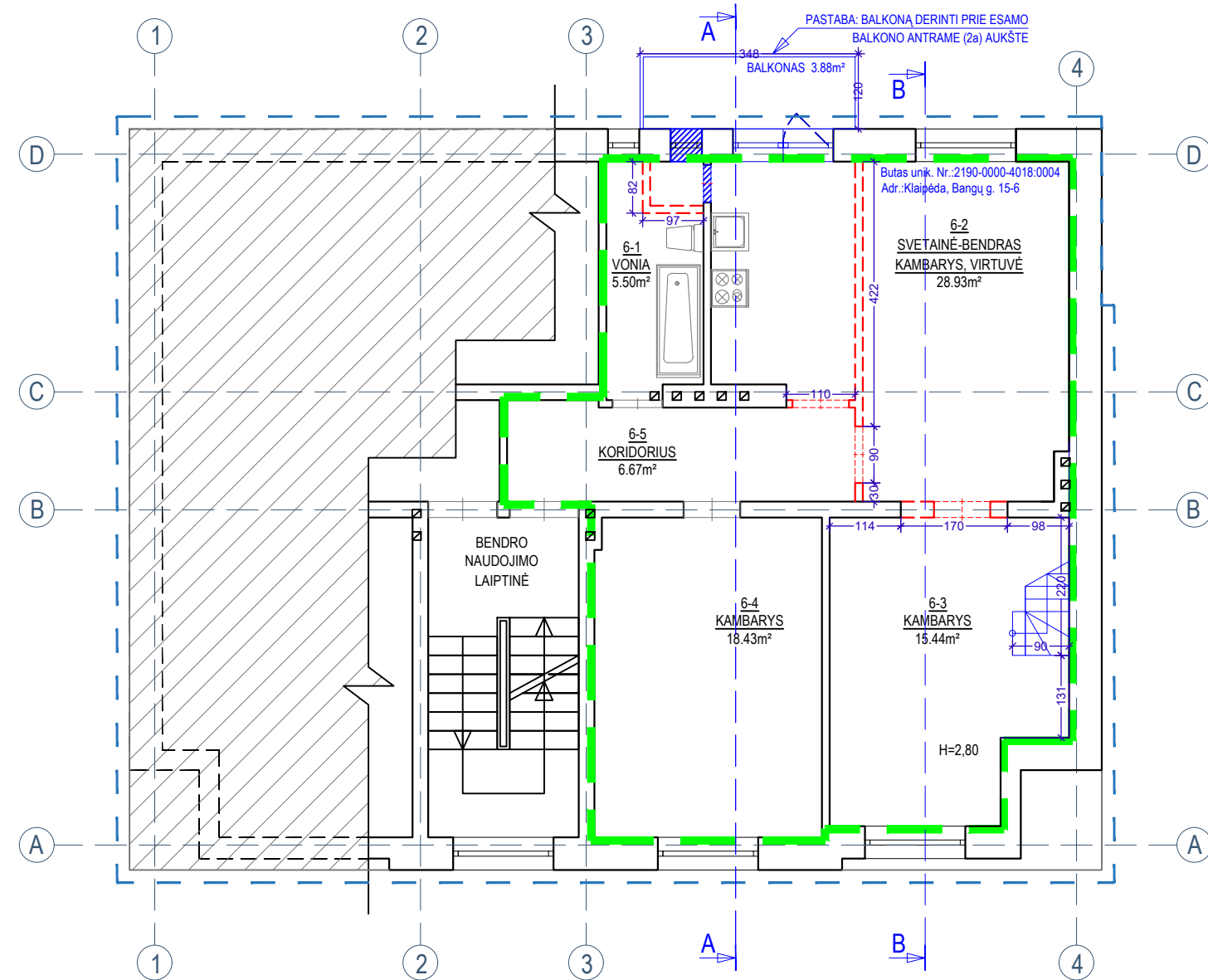

SUTARTINIAI ŽENKLAI

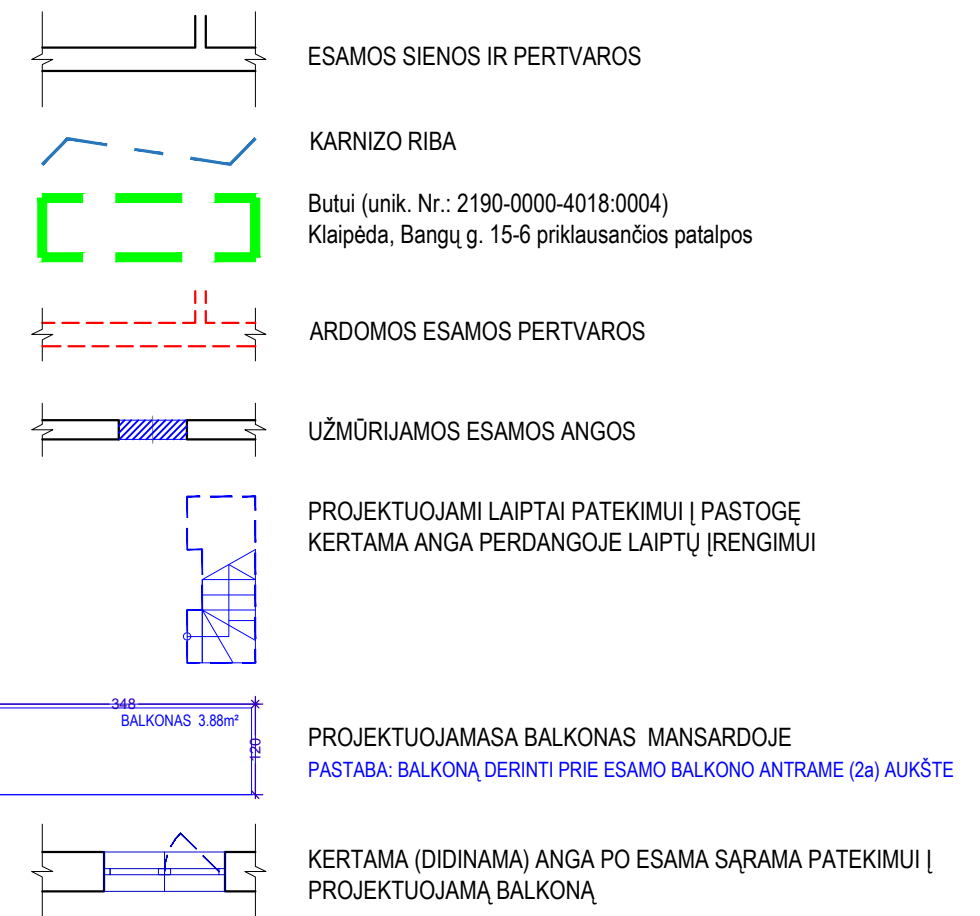

Buto (unik. Nr.: 2190-0000-4018:0004)  
 Adr.:Klaipėda, Bangų g. 15-6  
 Mansardos patalpų sąrašas po kapitalinio remonto - butas Nr.6

Pat. Nr.	Patalpos pavadinimas.	Patalpų plotas (m²)
Pirmo aukšto patalpų higieniniai rodikliai		
6-1	VONIA	5.50m²
6-2	SVETAINĖ-BENDRAS KAMBARYS, VIRTUVĖ	28.93m²
6-3	KAMBARYS	15.44m²
6-4	KAMBARYS	18.43m²
6-5	KORIDORIUS	6.67m²
Bendras plotas:		74.97m²
Naudingas plotas:		74.97m²
Gyvenamasis plotas:		62.80m²
Pagalbinis plotas:		12.17m²
BALKONAS		3.88m²

**PO KAPITALINIO REMONTO IR PASKIRTIES KEITIMO - BUTAS**  
 Bendras buto plotas: 98.93m²  
 Naudingas buto plotas: 98.93m²  
 Gyvenamasis buto plotas: 76.37m²  
 Pagalbinis buto plotas: 22.56m²

PROJEKTIŲ PASIŪLYMŲ SPRENDINIUS TVIRTINU:  
 G. S. 2023-04-04  
 D. S. 2023-04-04  
 parašas data

Atestato Nr.	UAB JirA ARCHITEKTŪROS STUDIJA				PROJEKTINIS PASIŪLYMAS
A 1383	ARCH.	J. Burbienė		2023	Statinio projekto pavadinimas: Gyvenamojo namo Klaipėda, Bangų g. 15 (unik. Nr.:2190-0000-4018) kapitalinio remonto projektas, prijungiant prie buto Nr.6 (unik. Nr.:2190-0000-4018:0004) neįrengtos pastogės Nr.8 (unik. Nr.:4400-5256-0300:3515) patalpas ir kapitaliai remontuojant buto Nr.7 (unik. Nr.:2190-0000-4018:0005) patalpas
A 1383	PV	J. Burbienė		2023	
PROJEKTINIAI PASIŪLYMAI MANSARDOS STATYBOS DARBŲ PLANAS M1:100					Laida O
PP	Statytojas (užsakovas): D. S., G. S.				Lapas 6
JA-23/01-TDP-DGS-BR06					Lapų 15

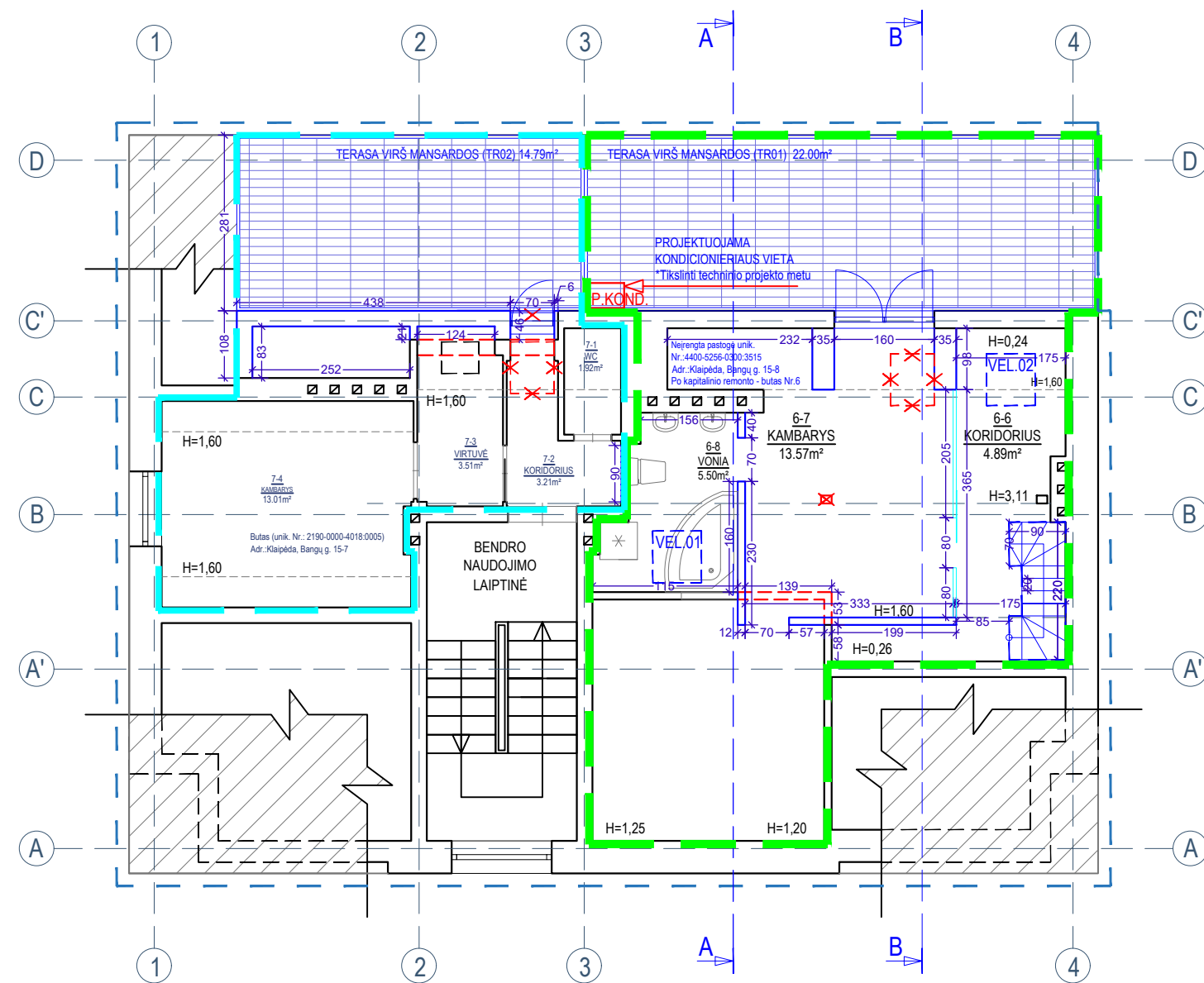

SUTARTINIAI ŽENKLAI

- ESAMOS SIENOS IR PERTVAROS
- KARNIZO RIBA
- Prie buto (unik. Nr.: 2190-0000-4018:0004) Klaipėda, Bangų g. 15-6 prijungiamos neįrengtos pastogės (unik. Nr.:4400-5256-0300:3515) Klaipėda, Bangų g. 15-8 patalpos
- Butui (unik. Nr.: 2190-0000-4018:0005) Klaipėda, Bangų g. 15-7 priklausančios patalpos
- ARDOMOS ESAMOS PERTVAROS
- PROJEKTUOJAMOS PERTVAROS
- UŽMŪRIJAMOS ESAMOS ANGOS
- PROJEKTUOJAMA STIKLINĖ PERTVARA
- PROJEKTUOJAMI LAIPTAI PATEKIMUI Į PASTOGĘ KERTAMA ANGA PERDANGOJE LAIPTŲ ĮRENGIMUI
- ARDOMOS ESAMA MEDINĖ KOLONA (1vnt.)
- ARDOMI DU (2vnt.) "VELUX TIPO ŠVIESLANGIAI
- PROJEKTUOJAMAS DU (2vnt.) "VELUX" TIPO ŠVIESLANGIS (mat. 78x112cm)  
\*Tikslinti techninio projekto metu
- PROJEKTUOJAMA KONDICIONIERIAUS VIETA  
\*Tikslinti techninio projekto metu
- PROJEKTUOJAMA TERASA VIRŠ MANSARDOS
- PROJEKTUOJAMOS DURYS PATEKIMUI Į PROJEKTUOJAMAS TERASAS VIRŠ MANSARDOS

Neįrengta pastogė unik. Nr.:4400-5256-0300:3515  
Adr.:Klaipėda, Bangų g. 15-8 (prieš kap. remontą)  
Pastogės patalpų sąrašas po kapitalinio remonto - butas Nr.6

Pat. Nr.	Patalpos pavadinimas.	Patalpų plotas (m²)
Pirmo aukšto patalpų higieniniai rodikliai		
6-6	KORIDORIUS	4.89m²
6-7	KAMBARYS	13.57m²
6-8	VONIA	5.50m²
Bendras plotas:		23.96m²
Naudingas plotas:		23.96m²
Gyvenamasis plotas:		13.57m²
Pagalbinis plotas:		10.39m²

TERASA VIRŠ MANSARDOS (TR01) 22.00m²

Butas (unik. Nr.: 2190-0000-4018:0005)  
Adr.:Klaipėda, Bangų g. 15-7  
Pastogės patalpų sąrašas po kapitalinio remonto - butas Nr.7

Pat. Nr.	Patalpos pavadinimas.	Patalpų plotas (m²)
Pirmo aukšto patalpų higieniniai rodikliai		
7-1	WC	1.92m²
7-2	KORIDORIUS	3.41m²
7-3	VIRTUVĖ	3.51m²
7-4	KAMBARYS	13.01m²
Bendras plotas:		21.85m²
Naudingas plotas:		21.85m²
Gyvenamasis plotas:		16.52m²
Pagalbinis plotas:		5.33m²

TERASA VIRŠ MANSARDOS (TR02) 14.79m²

PO KAPITALINIO REMONTO IR PASKIRTIES KEITIMO - BUTAS

Bendras buto plotas: 98.93m²  
Naudingas buto plotas: 98.93m²  
Gyvenamasis buto plotas: 76.37m²  
Pagalbinis buto plotas: 22.56m

Butas Nr.7 (unik. Nr.: 2190-0000-4018:0005)

Bendras plotas: 21.65m²  
Naudingas plotas: 21.65m²  
Gyvenamasis plotas: 13.01m²  
Pagalbinis plotas: 8.64m²

PROJEKTIŲ PASIŪLYMŲ SPRENDINIUS TVIRTINU:

G. S. 2023-04-04

D. S. 2023-04-04

parašas data

Atestato Nr.	UAB JirA ARCHITEKTŪROS STUDIJA				PROJEKTINIS PASIŪLYMAS
A 1383	ARCH.	J. Burbienė		2023	Statinio projekto pavadinimas: Gyvenamojo namo Klaipėda, Bangų g. 15 (unik. Nr.:2190-0000-4018) kapitalinio remonto projektas, prijungiant prie buto Nr.6 (unik. Nr.:2190-0000-4018:0004) neįrengtos pastogės Nr.8 (unik. Nr.:4400-5256-0300:3515) patalpas ir kapitaliai remontuojant buto Nr.7 (unik. Nr.:2190-0000-4018:0005) patalpas
A 1383	PV	J. Burbienė		2023	
PROJEKTINIAI PASIŪLYMAI					Laida
PASTOGĖS STATYBOS DARBŲ PLANAS M1:100					O
PP	Statytojas (užsakovas): D. S., G. S.				Lapas Lapų
JA-23/01-TDP-DGS-BR07					7 15

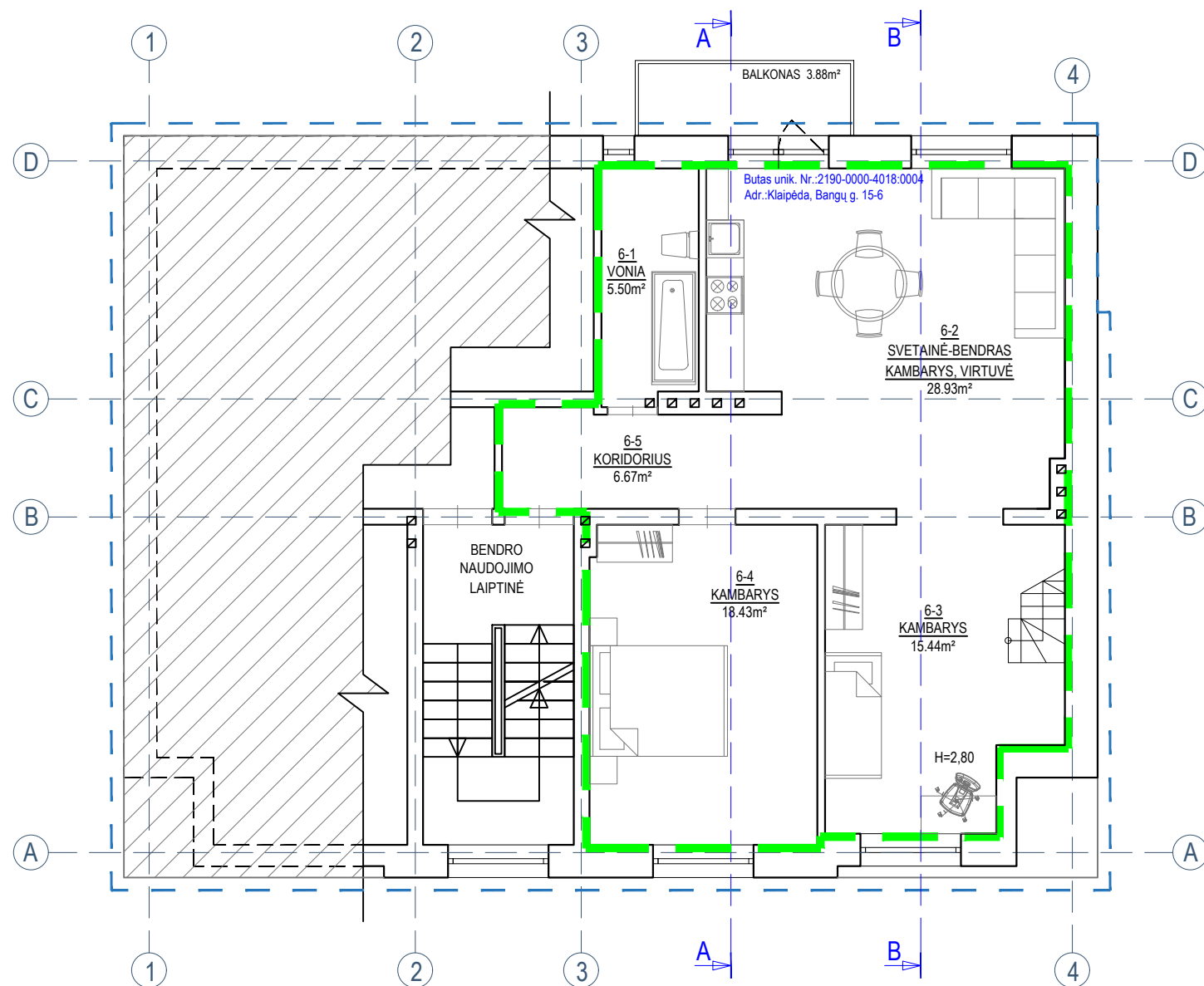

SUTARTINIAI ŽENKLAI

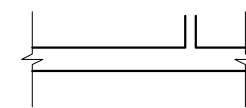

ESAMOS IR PROJEKTUOJAMOS SIENOS IR PERTVAROS



KARNIZO RIBA



Butui (unik. Nr.: 2190-0000-4018:0004)  
Klaipėda, Bangų g. 15-6 priklausančios patalpos

Buto (unik. Nr.: 2190-0000-4018:0004)

Adr.:Klaipėda, Bangų g. 15-6

Mansardos patalpų sąrašas po kapitalinio remonto - butas Nr.6

Pat. Nr.	Patalpos pavadinimas.	Patalpų plotas (m²)
Pirmo aukšto patalpų higieniniai rodikliai		
6-1	VONIA	5.50m²
6-2	SVETAINĖ-BENDRAS KAMBARYS, VIRTUVĖ	28.93m²
6-3	KAMBARYS	15.44m²
6-4	KAMBARYS	18.43m²
6-5	KORIDORIUS	6.67m²
Bendras plotas:		74.97m²
Naudingas plotas:		74.97m²
Gyvenamasis plotas:		62.80m²
Pagalbinis plotas:		12.17m²
BALKONAS		3.88m²

PO KAPITALINIO REMONTO IR PASKIRTIES KEITIMO - BUTAS

Bendras buto plotas:	98.93m²
Naudingas buto plotas:	98.93m²
Gyvenamasis buto plotas:	76.37m²
Pagalbinis buto plotas:	22.56m²

Patalpų higieniniai rodikliai

Pat. Nr.	Patalpos pavadinimas. Patalpų plotas (m²)	Natūralus apšvietimas	Dirbtinis apšvietimas (lx)	Patalpų oro temperatūra °C (šaltuoju metų laikotarpiu)	Santykinė oro drėgmė (šaltuoju metų laikotarpiu)
Pirmo aukšto patalpų higieniniai rodikliai					
6-1	VONIA 5.50m²	1:11	75	20-23	35-60
6-2	SVETAINĖ-BENDRAS KAMBARYS, VIRTUVĖ 28.93m²	1:5	150-300	18-21	35-60
6-3	KAMBARYS 15.44m²	1:6	100-200	18-22	35-60
6-4	KAMBARYS 18.43m²	1:6	100-200	18-22	35-60
6-5	KORIDORIUS 6.67m²	-	50	18-21	35-60

Pirmo aukšto apdailos darbų lentelė

Pat. Nr.	Patalpos pavadinimas. Patalpų plotas (m²)	Apdaila		
		Lubos	Sienos	Grindys
6-1	VONIA 5.50m²	Glaist., dažymas	Keram. plytelės	Keram. plytelės (grind. hidroizoliacija)
6-2	SVETAINĖ-BENDRAS KAMBARYS, VIRTUVĖ 28.93m²	Glaist., dažymas	Glaist., dažymas	Laminuota grindų danga
6-3	KAMBARYS 15.44m²	Glaist., dažymas	Glaist., dažymas	Laminuota grindų danga
6-4	KAMBARYS 18.43m²	Glaist., dažymas	Glaist., dažymas	Laminuota grindų danga
6-5	KORIDORIUS 6.67m²	Glaist., dažymas	Glaist., dažymas	Laminuota grindų danga
BENDRAS PLOTAS:		74.97m²		

Atestato Nr.	UAB JirA ARCHITEKTŪROS STUDIJA				PROJEKTINIS PASIŪLYMAS
A 1383	ARCH.	J. Burbienė		2023	Statinio projekto pavadinimas: Gyvenamojo namo Klaipėda, Bangų g. 15 (unik. Nr.:2190-0000-4018) kapitalinio remonto projektas, prijungiant prie buto Nr.6 (unik. Nr.:2190-0000-4018:0004) neįrengtos pastogės Nr.8 (unik. Nr.:4400-5256-0300:3515) patalpas ir kapitaliai remontuojant buto Nr.7 (unik. Nr.:2190-0000-4018:0005) patalpas
A 1383	PV	J. Burbienė		2023	
PROJEKTINIAI PASIŪLYMAI					Laida
MANSARDOS TECHNOLOGINIS PLANAS M1:100					O
PP	Statytojas (užsakovas): D. S., G. S.				Lapas Lapų
JA-23/01-TDP-DGS-BR08					8 15

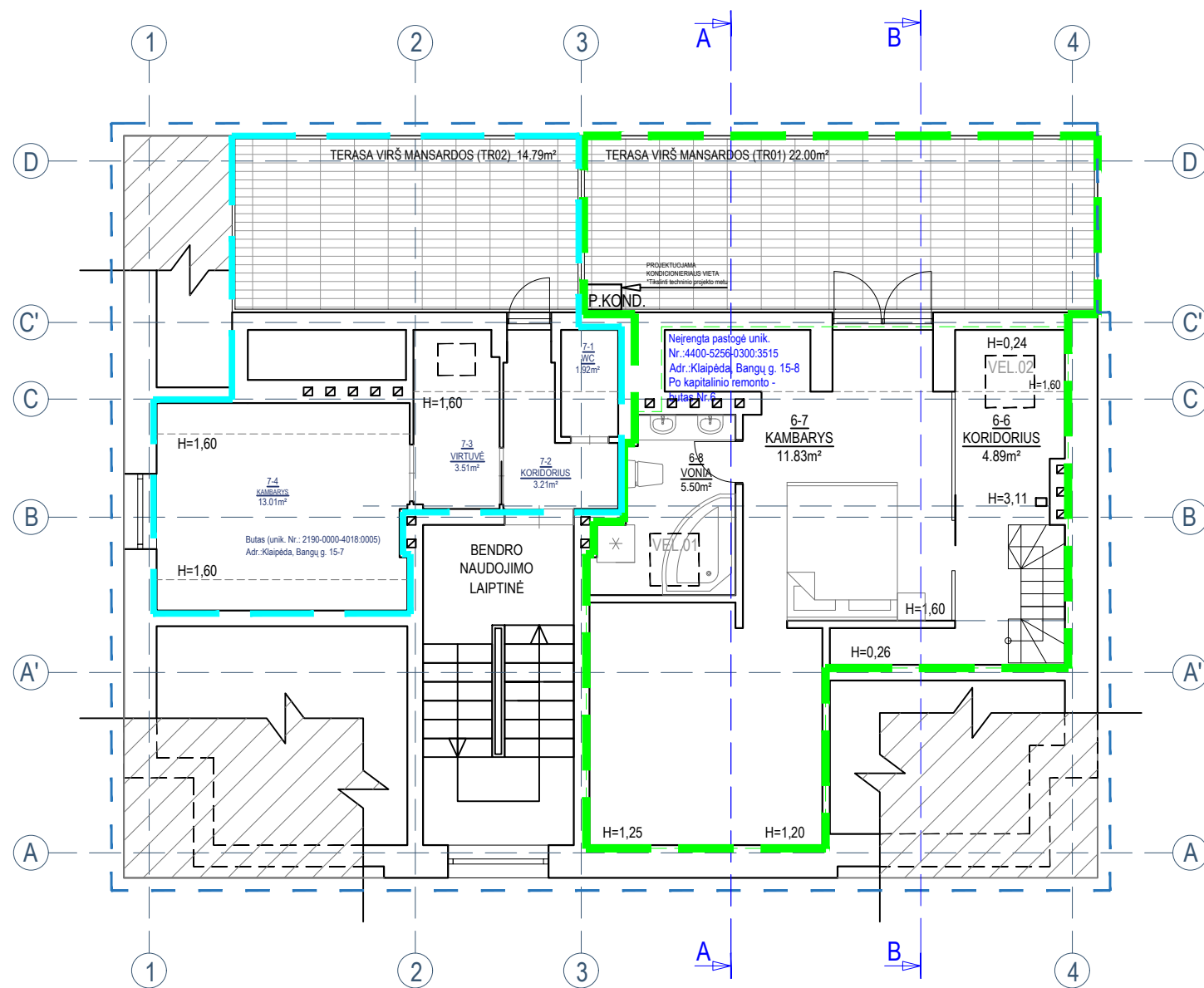

SUTARTINIAI ŽENKLAI

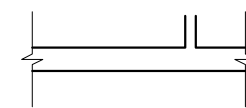

ESAMOS IR PROJEKTUOJAMOS SIENOS IR PERTVAROS



KARNIZO RIBA



Prie buto (unik. Nr.: 2190-0000-4018:0004) Klaipėda, Bangų g. 15-6 prijungiamos neįrengtos pastogės (unik. Nr.:4400-5256-0300:3515) Klaipėda, Bangų g. 15-8 patalpos  
Butui (unik. Nr.: 2190-0000-4018:0005) Klaipėda, Bangų g. 15-7 priklausančios patalpos

Patalpų higieniniai rodikliai

Pat. Nr.	Patalpos pavadinimas. Patalpų plotas (m²)	Natūralus apšvietimas	Dirbtinis apšvietimas (lx)	Patalpų oro temperatūra °C (šaltuoju metų laikotarpiu)	Santykinė oro drėgmė (šaltuoju metų laikotarpiu)
<b>Pirmo aukšto patalpų higieniniai rodikliai</b>					
7-1	WC 1.92m²	-	75	20-23	35-60
7-2	KORIDORIUS 3.41m²	1:3	50	18-21	35-60
7-3	VIRTUVĖ 3.51m²	1:7	100-200	18-22	35-60
7-4	KAMBARYS 13.01m²	1:6	100-200	18-21	35-60

Pirmo aukšto apdailos darbų lentelė

Pat. Nr.	Patalpos pavadinimas. Patalpų plotas (m²)	Apdaila		
		Lubos	Sienos	Grindys
7-1	WC 1.92m²	Glaist., dažymas	Keram. plytelės	Keram. plytelės (grind. hidroizoliacija)
7-2	KORIDORIUS 3.41m²	Glaist., dažymas	Glaist., dažymas	Laminuota grindų danga
7-3	VIRTUVĖ 3.51m²	Glaist., dažymas	Keram. plytelės	Keram. plytelės
7-4	KAMBARYS 13.01m²	Glaist., dažymas	Glaist., dažymas	Laminuota grindų danga
<b>BENDRAS PLOTAS:</b>		<b>21.85m²</b>		

Patalpų higieniniai rodikliai

Pat. Nr.	Patalpos pavadinimas. Patalpų plotas (m²)	Natūralus apšvietimas	Dirbtinis apšvietimas (lx)	Patalpų oro temperatūra °C (šaltuoju metų laikotarpiu)	Santykinė oro drėgmė (šaltuoju metų laikotarpiu)
<b>Pirmo aukšto patalpų higieniniai rodikliai</b>					
6-6	KORIDORIUS 4.89m²	1:7	50	18-21	35-60
6-7	KAMBARYS 13.57m²	1:4	100-200	18-21	35-60
6-8	VONIA 5.50m²	1:7	75	20-23	35-60

Pirmo aukšto apdailos darbų lentelė

Pat. Nr.	Patalpos pavadinimas. Patalpų plotas (m²)	Apdaila		
		Lubos	Sienos	Grindys
6-6	KORIDORIUS 4.89m²	Glaist., dažymas	Glaist., dažymas	Laminuota grindų danga
6-7	KAMBARYS 13.57m²	Glaist., dažymas	Glaist., dažymas	Laminuota grindų danga
6-8	VONIA 5.50m²	Glaist., dažymas	Keram. plytelės	Keram. plytelės (grind. hidroizoliacija)
<b>BENDRAS PLOTAS:</b>		<b>23.96m²</b>		

Neįrengta pastogė unik. Nr.:4400-5256-0300:3515  
Adr.:Klaipėda, Bangų g. 15-8 (prieš kap. remontą)

Pastogės patalpų sąrašas po kapitalinio remonto - butas Nr.6

Pat. Nr.	Patalpos pavadinimas. Patalpų plotas (m²)
<b>Pirmo aukšto patalpų higieniniai rodikliai</b>	
6-6	KORIDORIUS 4.89m²
6-7	KAMBARYS 13.57m²
6-8	VONIA 5.50m²
<b>Bendras plotas:</b> 23.96m²	
<b>Naudingas plotas:</b> 23.96m²	
<b>Gyvenamasis plotas:</b> 13.57m²	
<b>Pagalbinis plotas:</b> 10.39m²	

TERASA VIRŠ MANSARDOS (TR01) 22.00m²

Butas (unik. Nr.: 2190-0000-4018:0005)  
Adr.:Klaipėda, Bangų g. 15-7

Pastogės patalpų sąrašas po kapitalinio remonto - butas Nr.7

Pat. Nr.	Patalpos pavadinimas. Patalpų plotas (m²)
<b>Pirmo aukšto patalpų higieniniai rodikliai</b>	
7-1	WC 1.92m²
7-2	KORIDORIUS 3.41m²
7-3	VIRTUVĖ 3.51m²
7-4	KAMBARYS 13.01m²
<b>Bendras plotas:</b> 21.85m²	
<b>Naudingas plotas:</b> 21.85m²	
<b>Gyvenamasis plotas:</b> 16.52m²	
<b>Pagalbinis plotas:</b> 5.33m²	

TERASA VIRŠ MANSARDOS (TR02) 14.79m²

PO KAPITALINIO REMONTO IR PASKIRTIES KEITIMO - BUTAS

Bendras buto plotas:	98.93m²
Naudingas buto plotas:	98.93m²
Gyvenamasis buto plotas:	76.37m²
Pagalbinis buto plotas:	22.56m²

Butas Nr.7 (unik. Nr.: 2190-0000-4018:0005)

Bendras plotas:	21.65m²
Naudingas plotas:	21.65m²
Gyvenamasis plotas:	13.01m²
Pagalbinis plotas:	8.64m²

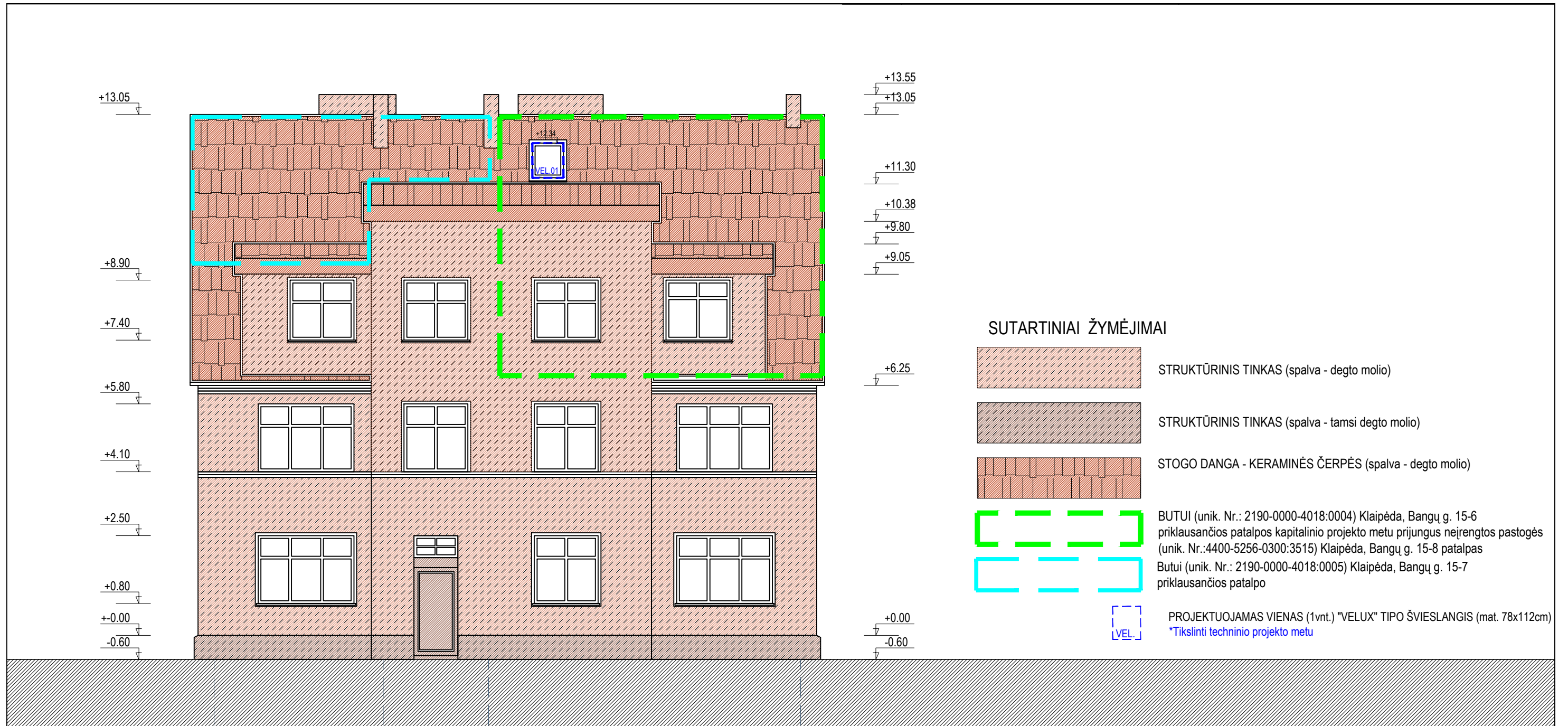

Atestato Nr.	UAB JirA ARCHITEKTŪROS STUDIJA				PROJEKTINIS PASIŪLYMAS	
A 1383	ARCH.	J. Burbienė		2023	Statinio projekto pavadinimas: Gyvenamojo namo Klaipėda, Bangų g. 15 (unik. Nr.:2190-0000-4018) kapitalinio remonto projektas, prijungiant prie buto Nr.6 (unik. Nr.:2190-0000-4018:0004) neįrengtos pastogės Nr.8 (unik. Nr.:4400-5256-0300:3515) patalpas ir kapitaliai remontuojant buto Nr.7 (unik. Nr.:2190-0000-4018:0005) patalpas	
A 1383	PV	J. Burbienė		2023	PROJEKTINIAI PASIŪLYMAI PASTOGĖS TECHNOLOGINIS PLANAS M1:100	
PP	Statytojas (užsakovas): D. S., G. S.				Lapas	Lapų
					9	15



SUTARTINIAI ŽYMĖJIMAI

-  STRUKTŪRINIS TINKAS (spalva - degto molio)
-  STRUKTŪRINIS TINKAS (spalva - tamsi degto molio)
-  STOGO DANGA - KERAMINĖS ČERPĖS (spalva - degto molio)
-  BUTUI (unik. Nr.: 2190-0000-4018:0004) Klaipėda, Bangų g. 15-6 priklausančios patalpos kapitalinio projekto metu prijungus neįrengtos pastogės (unik. Nr.:4400-5256-0300:3515) Klaipėda, Bangų g. 15-8 patalpas
-  Butui (unik. Nr.: 2190-0000-4018:0005) Klaipėda, Bangų g. 15-7 priklausančios patalpo
-  PROJEKTUOJAMAS VIENAS (1vnt.) "VELUX" TIPO ŠVIESLANGIS (mat. 78x112cm)  
\*Tikslinti techninio projekto metu

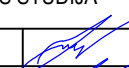
PROJEKTINIŲ PASIŪLYMŲ SPRENDINIUS TVIRTINU  
 G. S. \_\_\_\_\_ 2023-04-04  
 D. S. \_\_\_\_\_ 2023-04-04  
 parašas data

Atestato Nr.	<b>UAB JirA</b> ARCHITEKTŪROS STUDIJA				<b>PROJEKTINIS PASIŪLYMAS</b>	
A 1383	ARCH.	J. Burbienė		2023	Statinio projekto pavadinimas: Gyvenamojo namo Klaipėda, Bangų g. 15 (unik. Nr.:2190-0000-4018) kapitalinio remonto projektas, prijungiant prie buto Nr.6 (unik. Nr.:2190-0000-4018:0004) neįrengtos pastogės Nr.8 (unik. Nr.:4400-5256-0300:3515) patalpas ir kapitaliai remontuojant buto Nr.7 (unik. Nr.:2190-0000-4018:0005) patalpas	
A 1383	PV	J. Burbienė		2023		
					PROJEKTINIAI PASIŪLYMAI FASADAS TARP AŠIŲ 1-4 M1:100	
PP	Statytojas (užsakovas): D. S., G. S.				<b>JA-23/01-TDP-DGS-BR10</b>	
					Lapas	Lapų
					10	15

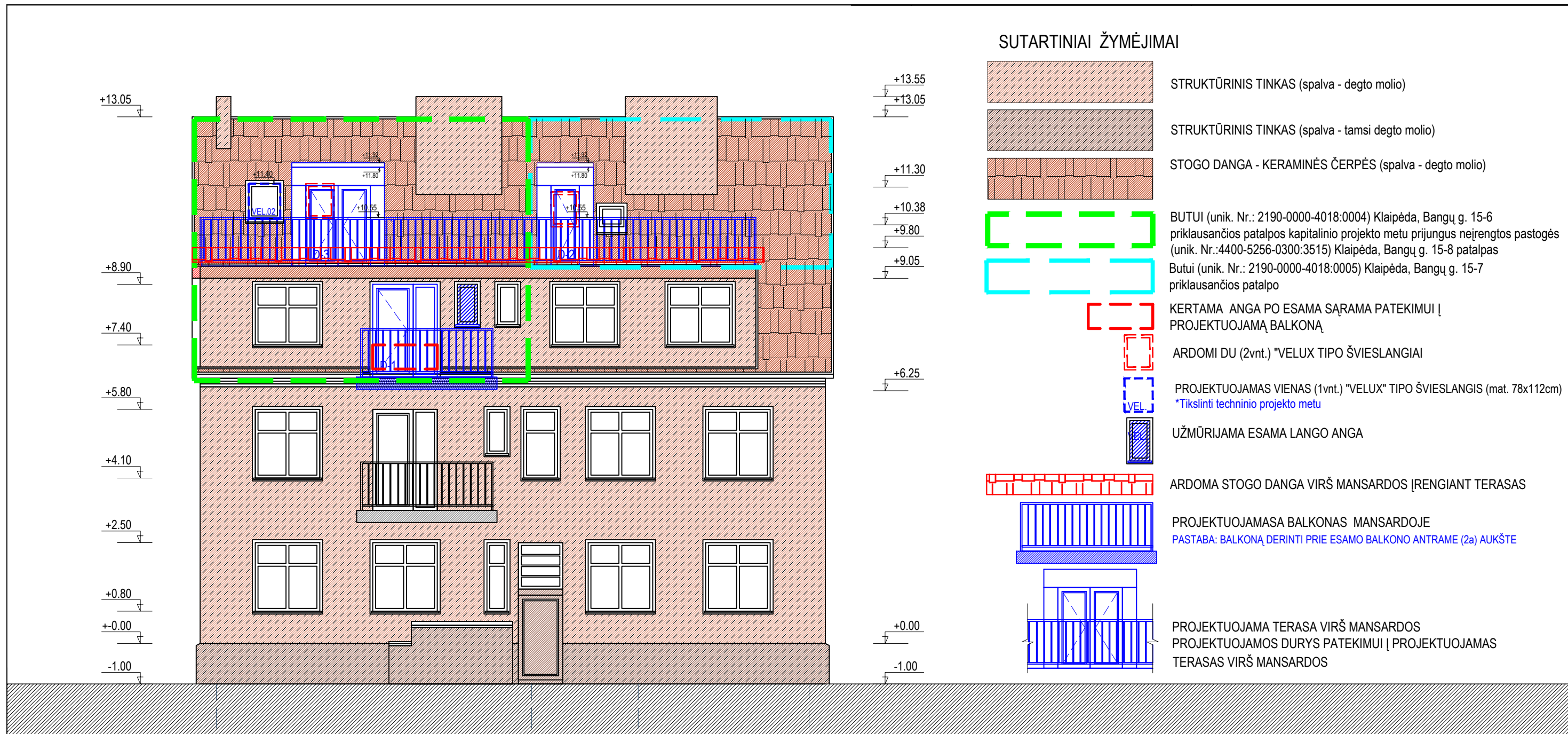

SUTARTINIAI ŽYMĖJIMAI

- +13.55
  - +13.05
  - +11.30
  - +10.38
  - +9.80
  - +9.05
  - +6.25
  - +0.00
  - 1.00
- STUKTŪRINIS TINKAS (spalva - degto molio)
  - STUKTŪRINIS TINKAS (spalva - tamsi degto molio)
  - STOGO DANGA - KERAMINĖS ČERPĖS (spalva - degto molio)
  - BUTUI (unik. Nr.: 2190-0000-4018:0004) Klaipėda, Bangų g. 15-6 priklausančios patalpos kapitalinio projekto metu prijungus neįrengtos pastogės (unik. Nr.:4400-5256-0300:3515) Klaipėda, Bangų g. 15-8 patalpas Butui (unik. Nr.: 2190-0000-4018:0005) Klaipėda, Bangų g. 15-7 priklausančios patalpo
  - KERTAMA ANGA PO ESAMA SĄRAMA PATEKIMUI Į PROJEKTUOJAMĄ BALKONĄ
  - ARDOMI DU (2vnt.) "VELUX TIPO ŠVIESLANGIAI
  - PROJEKTUOJAMAS VIENAS (1vnt.) "VELUX" TIPO ŠVIESLANGIS (mat. 78x112cm) \*Tikslinti techninio projekto metu
  - UŽMŪRIJAMA ESAMA LANGO ANGA
  - ARDOMA STOGO DANGA VIRŠ MANSARDOS ĮRENGIANT TERASAS
  - PROJEKTUOJAMASA BALKONAS MANSARDOJE PASTABA: BALKONĄ DERINTI PRIE ESAMO BALKONO ANTRAME (2a) AUKŠTE
  - PROJEKTUOJAMA TERASA VIRŠ MANSARDOS PROJEKTUOJAMOS DURYS PATEKIMUI Į PROJEKTUOJAMAS TERASAS VIRŠ MANSARDOS

PROJEKTINIŲ PASIŪLYMŲ SPRENDINIUS TVIRTINU:

G. S. \_\_\_\_\_ 2023-04-04

D. S. \_\_\_\_\_ 2023-04-04

parašas data

Atestato Nr.	UAB <b>JirA</b>				PROJEKTINIS PASIŪLYMAS	
	ARCHITEKTŪROS STUDIJA				Statinio projekto pavadinimas: Gyvenamojo namo Klaipėda, Bangų g. 15 (unik. Nr.:2190-0000-4018) kapitalinio remonto projektas, prijungiant prie buto Nr.6 (unik. Nr.:2190-0000-4018:0004) neįrengtos pastogės Nr.8 (unik. Nr.:4400-5256-0300:3515) patalpas ir kapitaliai remontuojant buto Nr.7 (unik. Nr.:2190-0000-4018:0005) patalpas	
A 1383	ARCH.	J. Burbienė		2023	PROJEKTINIAI PASIŪLYMAI FASADAS TARP AŠIŲ 4-1 M1:100	
A 1383	PV	J. Burbienė		2023		
PP	Statytojas (užsakovas): D. S., G. S.				JA-23/01-TDP-DGS-BR11	Laida O
					Lapas 11	Lapų 15

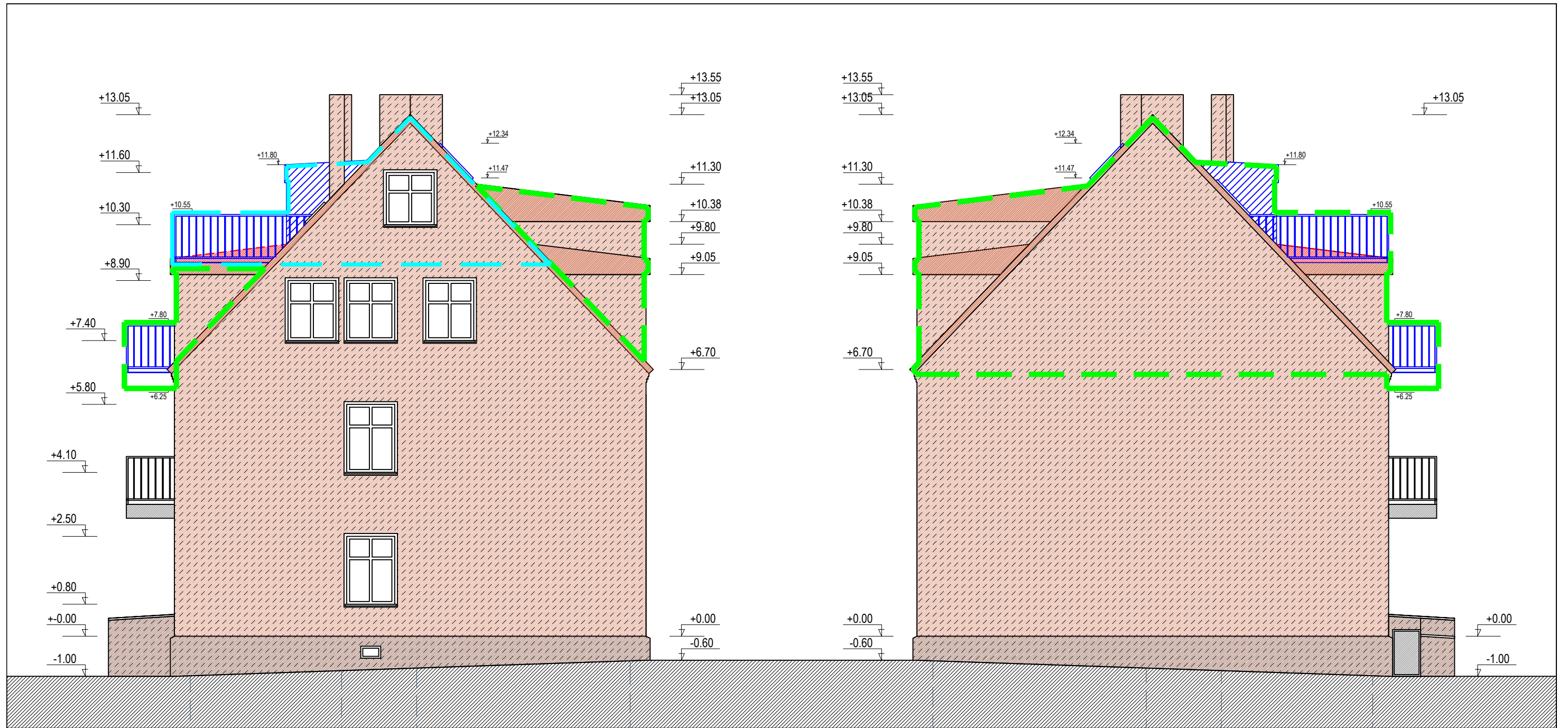

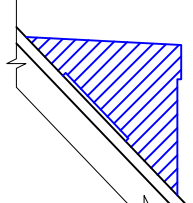
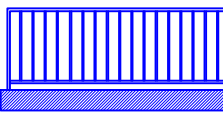
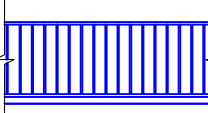

**SUTARTINIAI ŽYMĖJIMAI**

-  STRUKTŪRINIS TINKAS (spalva - degto molio)
-  STRUKTŪRINIS TINKAS (spalva - tamsi degto molio)
-  STOGO DANGA - KERAMINĖS ČERPĖS (spalva - degto molio)
-  BUTUI (unik. Nr.: 2190-0000-4018:0004) Klaipėda, Bangų g. 15-6 priklausančios patalpos kapitalinio projekto metu prijungus neįrengtos pastogės (unik. Nr.:4400-5256-0300:3515) Klaipėda, Bangų g. 15-8 patalpas
-  Butui (unik. Nr.: 2190-0000-4018:0005) Klaipėda, Bangų g. 15-7 priklausančios patalpos

-  PROJEKTUOJAMI IŠĖJIMAI Į PROJEKTUOJAMAS TERASAS VIRŠ MANSARDOS
-  PROJEKTUOJAMASA BALKONAS MANSARDOJE  
PASTABA: BALKONĄ DERINTI PRIE ESAMO BALKONO ANTRAME (2a) AUKŠTE
-  PROJEKTUOJAMA TERASA VIRŠ MANSARDOS

PROJEKINIŲ PASIŪLYMŲ SPRENDINIUS TVIRTINU:

G. S. 2023-04-04  
 D. S. 2023-04-04  
 parašas data

Atestato Nr.		<b>UAB JirA</b> ARCHITEKTŪROS STUDIJA			<b>PROJEKTINIS PASIŪLYMAS</b>	
A 1383		ARCH.	J. Burbienė		2023	Statinio projekto pavadinimas: Gyvenamojo namo Klaipėda, Bangų g. 15 (unik. Nr.:2190-0000-4018) kapitalinio remonto projektas, prijungiant prie buto Nr.6 (unik. Nr.:2190-0000-4018:0004) neįrengtos pastogės Nr.8 (unik. Nr.:4400-5256-0300:3515) patalpas ir kapitaliai remontuojant buto Nr.7 (unik. Nr.:2190-0000-4018:0005) patalpas
A 1383		PV	J. Burbienė		2023	
PP		Statytojas (užsakovas): D. S., G. S.			PROJEKTAI PASIŪLYMAI FASADAI TARP AŠIŲ D-A ir A-D M1:100	
					<b>JA-23/01-TDP-DGS-BR12</b>	
					Lapas	Lapų
					12	15



### SUTARTINIAI ŽYMĖJIMAI

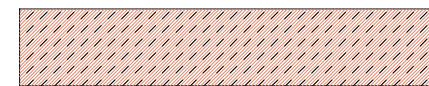

STRUKTŪRINIS TINKAS (spalva - degto molio)



STRUKTŪRINIS TINKAS (spalva - tamsi degto molio)

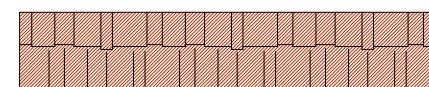

STOGO DANGA - KERAMINĖS ČERPĖS (spalva - degto molio)



BUTUI (unik. Nr.: 2190-0000-4018:0004) Klaipėda, Bangų g. 15-6 priklausančios patalpos kapitalinio projekto metu prijungus neįrengtos pastogės (unik. Nr.:4400-5256-0300:3515) Klaipėda, Bangų g. 15-8 patalpas



Butui (unik. Nr.: 2190-0000-4018:0005) Klaipėda, Bangų g. 15-7 priklausančios patalpos

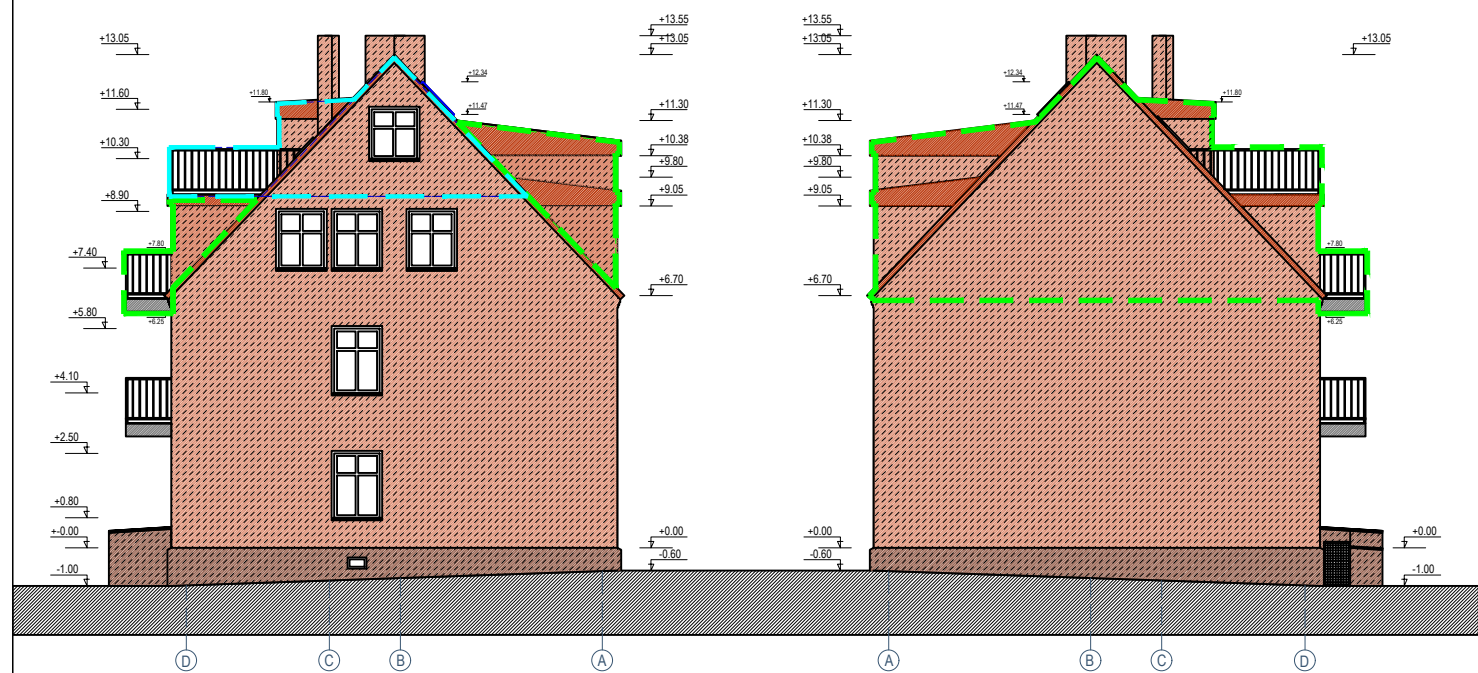

SUTARTINIAI ŽYMĖJIMAI

Atestato Nr.	<b>UAB J ir A</b>				<b>PROJEKTINIS PASIŪLYMAS</b>
	ARCHITEKTŪROS STUDIJA				
A 1383	ARCH.	J. Burbienė		2023	Statinio projekto pavadinimas: Gyvenamojo namo Klaipėda, Bangų g. 15 (unik. Nr.:2190-0000-4018) kapitalinio remonto projektas, prijungiant prie buto Nr.6 (unik. Nr.:2190-0000-4018:0004) neįrengtos pastogės Nr.8 (unik. Nr.:4400-5256-0300:3515) patalpas ir kapitaliai remontuojant buto Nr.7 (unik. Nr.:2190-0000-4018:0005) patalpas
A 1383	PV	J. Burbienė		2023	
					PROJEKTINIAI PASIŪLYMAI FASADAI TARP AŠIŲ 1-4, 4-1, D-A ir A-D M1:200
PP Statytojas (užsakovas): D. S., G. S.					Laida <b>O</b>
					Lapas <b>13</b>
<b>JA-23/01-TDP-DGS-BR13</b>					

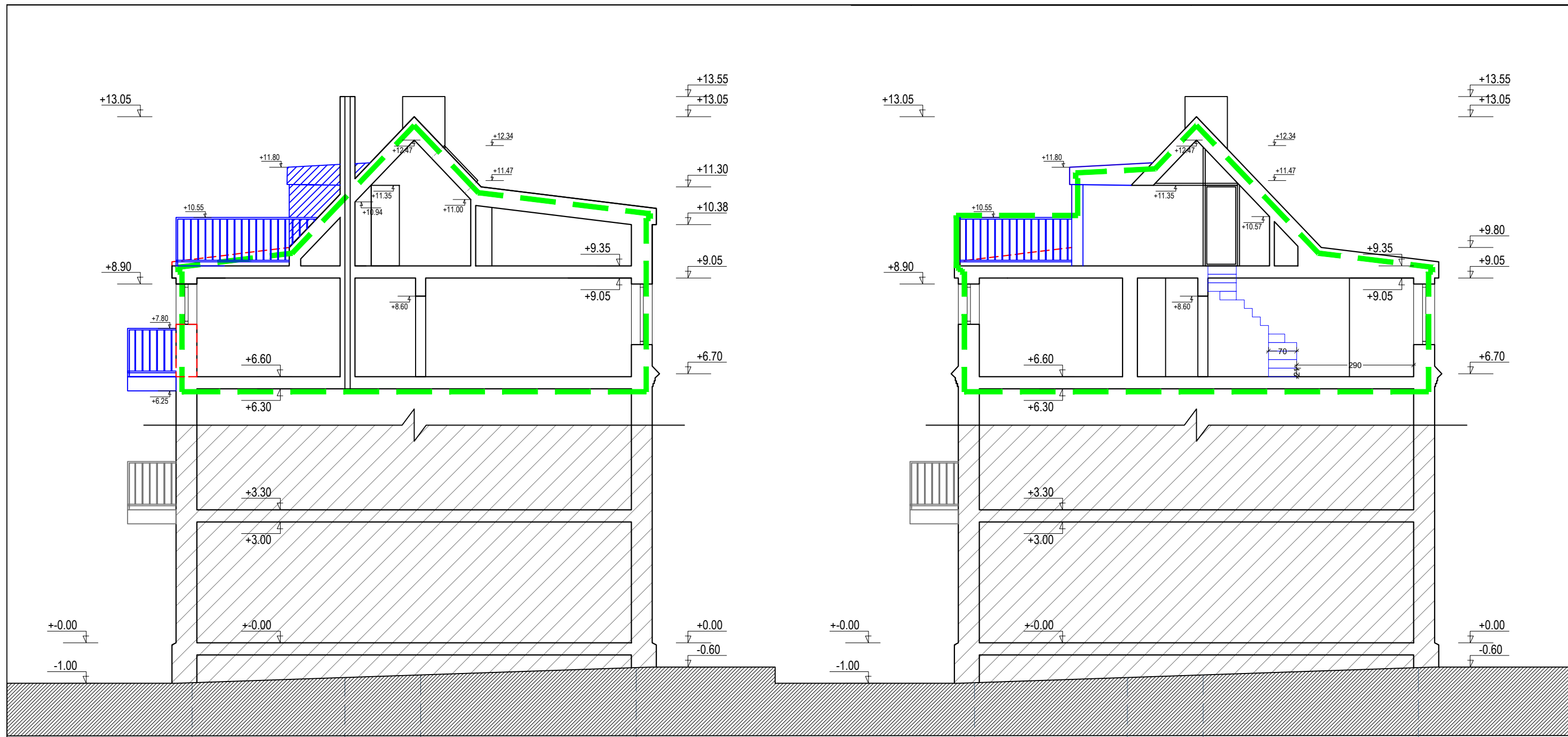

**SUTARTINIAI ŽYMĖJIMAI**



BUTUI (unik. Nr.: 2190-0000-4018:0004) Klaipėda, Bangų g. 15-6 priklausančios patalpos kapitalinio projekto metu prijungus neįrengtos pastogės (unik. Nr.:4400-5256-0300:3515) Klaipėda, Bangų g. 15-8 patalpas

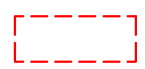

KERTAMA ANGA PO ESAMA SAŪRAMA PATEKIMUI Į PROJEKTUOJAMĄ BALKONĄ

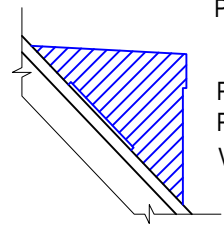

PROJEKTUOJAMI IŠĖJIMAI Į PROJEKTUOJAMAS TERASAS VIRŠ MANSARDOS

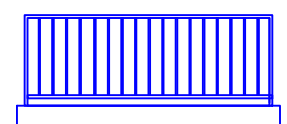

PROJEKTUOJAMASA BALKONAS MANSARDOJE  
PASTABA: BALKONĄ DERINTI PRIE ESAMO BALKONO ANTRAME (2a) AUKŠTE

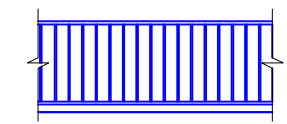



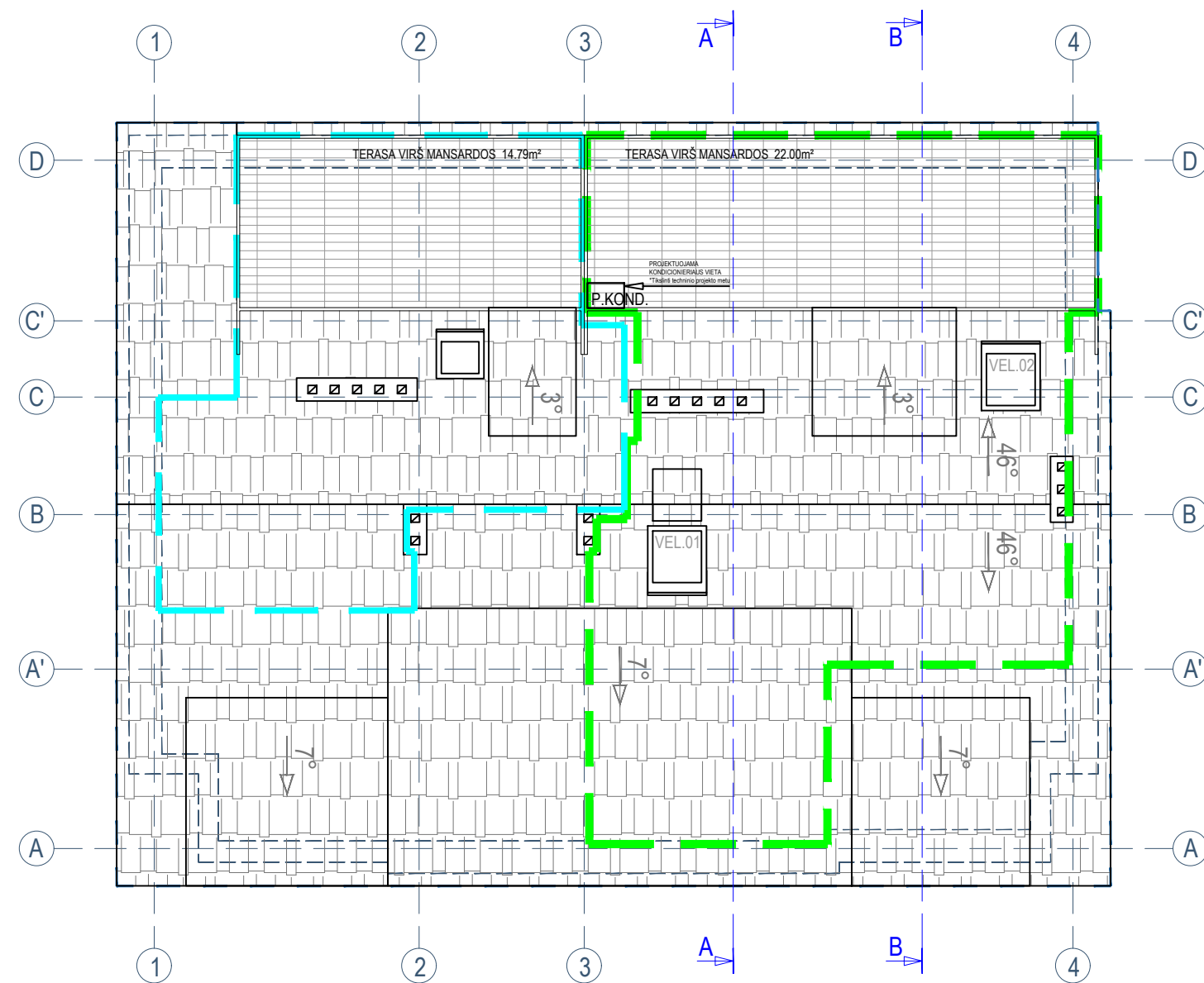

PROJEKTUOJAMA TERASA VIRŠ MANSARDOS

Atestato Nr.	<b>UAB J ir A</b>				<b>PROJEKTINIS PASIŪLYMAS</b>	
	ARCHITEKTŪROS STUDIJA				Statinio projekto pavadinimas: Gyvenamojo namo Klaipėda, Bangų g. 15 (unik. Nr.:2190-0000-4018) kapitalinio remonto projektas, prijungiant prie buto Nr.6 (unik. Nr.:2190-0000-4018:0004) neįrengtos pastogės Nr.8 (unik. Nr.:4400-5256-0300:3515) patalpas ir kapitaliai remontuojant buto Nr.7 (unik. Nr.:2190-0000-4018:0005) patalpas	
A 1383	ARCH.	J. Burbienė		2023		
A 1383	PV	J. Burbienė		2023		
PP	Statytojas (užsakovas): D. S., G. S.				PROJEKTINIAI PASIŪLYMAI PJŪVIS A-A ir B-B M1:100	
<b>JA-23/01-TDP-DGS-BR14</b>					Laida	O
					Lapas	Lapų
					14	15

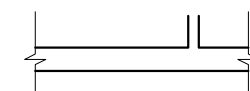



SUTARTINIAI ŽENKLAI

-  ESAMOS SIENOS IR PERTVAROS
-  KARNIZO RIBA
-  Prie buto (unik. Nr.: 2190-0000-4018:0004) Klaipėda, Bangų g. 15-6 prijungiamos neįrengtos pastogės (unik. Nr.:4400-5256-0300:3515) Klaipėda, Bangų g. 15-8 patalpos
-  Butui (unik. Nr.: 2190-0000-4018:0005) Klaipėda, Bangų g. 15-7 priklausiančios patalpos

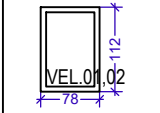
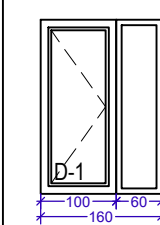
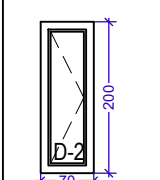
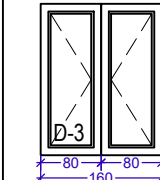
ANGŲ SPECIFIKACIJA

Langai, durys	Schematinis vaizdas		Kiekis (vnt.)	Plotas (m²)
LANGAI				
VEL.01,02		PROJEKTUOJAMI DU (1vnt.) "VELUX" TIPO ŠVIESLANGIAI (mat. 78x112cm) <i>*Tiksinti techninio projekto metu</i>	2	1,74
DURYS				
D-1		PVC. Spalva balta; Įstiklinimas - stiklo paketai.	1	3,68
D-2		PVC. Spalva balta; Įstiklinimas - stiklo paketai.	1	1,40
D-3		PVC. Spalva balta; Įstiklinimas - stiklo paketai.	1	3,20

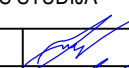
PASTABA: 1. Matmenis tiksinti natūroje.

Atestato Nr.	<b>UAB JirA</b> ARCHITEKTŪROS STUDIJA				<b>PROJEKTINIS PASIŪLYMAS</b>	
A 1383	ARCH.	J. Burbienė		2023	Statinio projekto pavadinimas: Gyvenamojo namo Klaipėda, Bangų g. 15 (unik. Nr.:2190-0000-4018) kapitalinio remonto projektas, prijungiant prie buto Nr.6 (unik. Nr.:2190-0000-4018:0004) neįrengtos pastogės Nr.8 (unik. Nr.:4400-5256-0300:3515) patalpas ir kapitaliai remontuojant buto Nr.7 (unik. Nr.:2190-0000-4018:0005) patalpas	
A 1383	PV	J. Burbienė		2023		
PROJEKTINIAI PASIŪLYMAI						Laida
STOGO PLANAS M1:100. ANGŲ SPECIFIKACIJA						O
PP	Statytojas (užsakovas): D. S., G. S.				JA-23/01-TDP-DGS-BR15	Lapas Lapų
						15 15