

TECHNINIAI - EKONOMINIAI RODIKLIAI	
Sklypo plotas	17 496 m ²
Užstatymo plotas	8143 m ²
Užstatymo tankumas	47%
Užstatymo intensyvumas	0.5
Sklypo žalieji plotai ir želdynai	10 %
Pastatų bendras plotas	8778 m ²
Projektuojamas automobilių stovėjimo vietų skaičius sklype	100

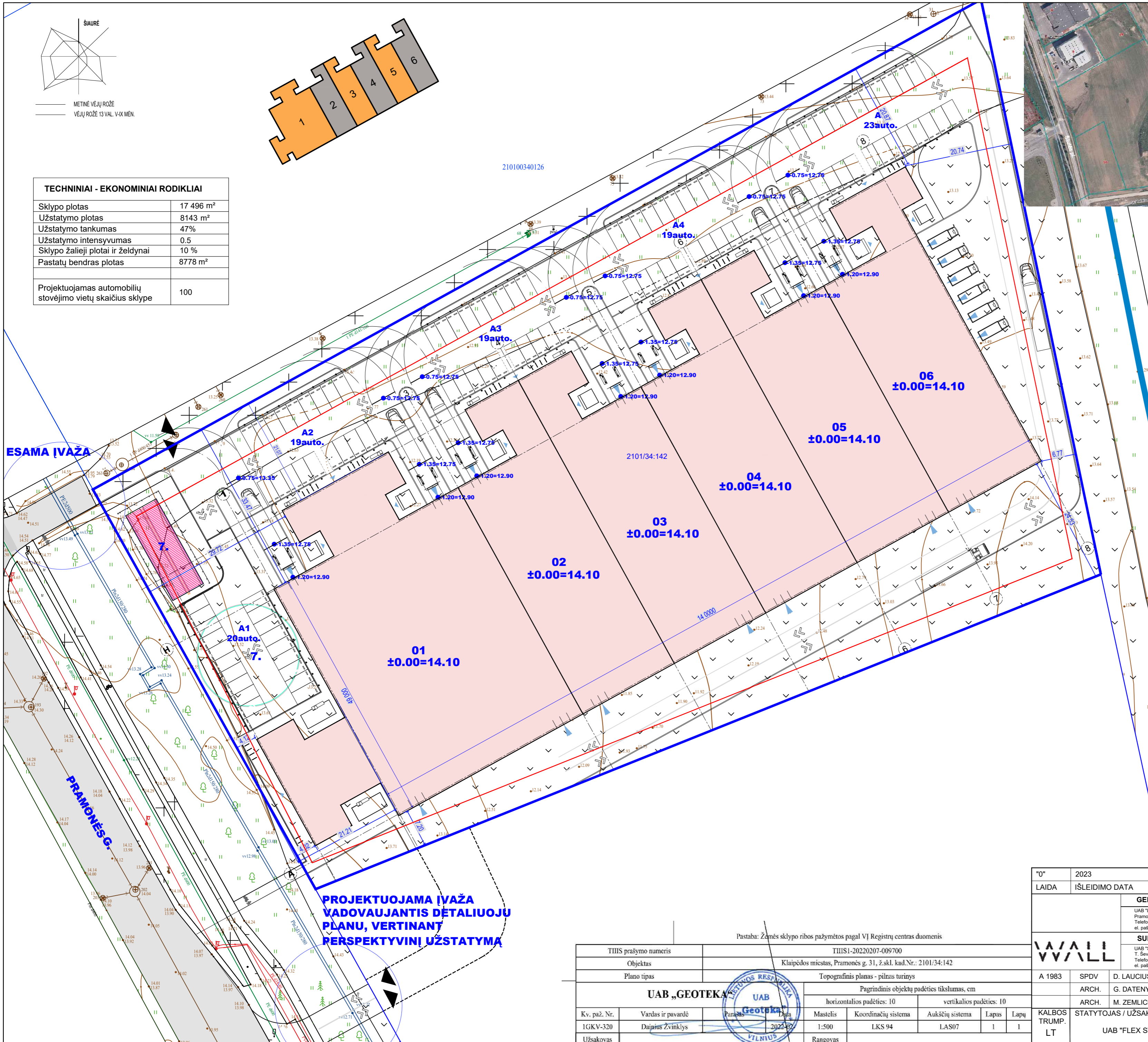

EKSPLIKACIJA	
	SKLYPO RIBA
	SKLYPO DALIES RIBA
	GRETIMŲ SKLYPŲ RIBOS
	DETALIUOJU PLANU NUMATYTA STATYBOS RIBA
	Lauko suoleliai, apšvietimas, peleninės, šiukšliadėžės
	Dviračių stovėjimo vietos - viso 36 vnt. El. paspirtukų pakrovimo stotelės - viso 4vnt.

1. Projektuojamas gamybos paskirties pastatas
2. Projektuojamas gamybos paskirties pastatas
3. Projektuojamas gamybos paskirties pastatas
4. Projektuojamas gamybos paskirties pastatas
5. Projektuojamas gamybos paskirties pastatas
6. Projektuojamas gamybos paskirties pastatas
7. Inžineriniai įrenginiai - ledo kaupiklis
- A1 Projektuojama automobilių stovėjimo aikštelė
- A2 Projektuojama automobilių stovėjimo aikštelė
- A3 Projektuojama automobilių stovėjimo aikštelė
- A4 Projektuojama automobilių stovėjimo aikštelė
- A5 Projektuojama automobilių stovėjimo aikštelė

**PROJEKTUOJAMA ĮVAŽA
YADOVAUJANTIS DETALIUOJU
PLANU, VERTINANT
PERSPEKTYVINĮ UŽSTATYMĄ**

Pastaba: Žemės sklypo ribos pažymėtos pagal VĮ Registrų centras duomenis

TIIS prašymo numeris		TIIS1-20220207-009700					
Objektas		Klaipėdos miestas, Pramonės g. 31, ž. skl. kad. Nr.: 2101/34:142					
Plano tipas		Topografinis planas - pilnas turinys					
		Pagrindinis objektų padėties tikslumas, cm					
		horizontalios padėties: 10			vertikalių padėties: 10		
Kv. paž. Nr.	Vardas ir pavardė	Parašas	Data	Mastelis	Koordinacių sistema	Aukščių sistema	Lapas
1GKV-320	Dainius Žvinklys		2022.07	1:500	LKS 94	LAS07	1 1
Užsakovas				Rangovas			

"0"	2023	PP VIEŠINIMUI, PP PRITARIMUI	
LAIDA	IŠLEIDIMO DATA	LAIDOS STATUSAS IR IŠLEIDIMO PRIEŽASTIS (JEI TAIKOMA)	
GENERALINIS PROJEKTOUOJAS		PROJEKTO VADOVAS	
UAB "LEZ projektų valdymas" Pramonės g. 8, LT-94102, Klaipėda, Lietuva Telefonas +370 659 08990 el. paštas: darius@lez.lt		Atestato nr.	Parašas
A 1983	SPV	D. LAUCIUS	2023
SUBRANGOVAS		STATINIO PROJEKTO PAVADINIMAS	
UAB "SIENOS" T. Savčiukos 16A-306, LT-30111, Vilnius, Lietuva Telefonas +370 689 77336 el. paštas: donatas@wall.lt		SEŠIŲ BLOKUOTŲ GAMYBOS PASKIRTIES PASTATŲ PRAMONĖS G. 31, KLAIPĖDA STATYBOS PROJEKTAS	
A 1983	SPDV	D. LAUCIUS	2023
		ARCH.	G. DATENYTĖ
		ARCH.	M. ZEMLICKAITĖ
KALBOS TRUMP. LT		STATYTOJAS / UŽSAKOVAS	DOKUMENTO ŽYMUO
		UAB "FLEX START THREE"	W0084-PP-SP_01
		LAPAS	LAPŲ
		24	34

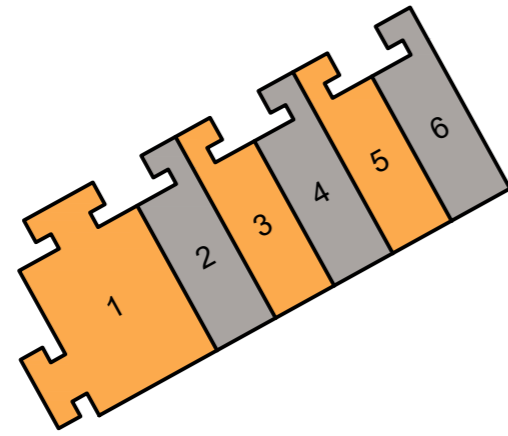
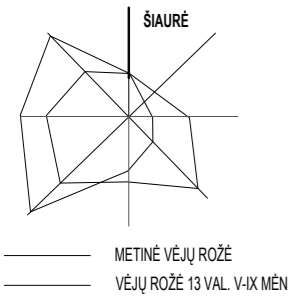

TECHNINIAI - EKONOMINIAI RODIKLIAI

Sklypo plotas	17 496 m ²
Užstatymo plotas	8143 m ²
Užstatymo tankumas	47%
Užstatymo intensyvumas	0.5
Sklypo žalieji plotai ir želdynai	10 %
Pastatų bendras plotas	8778 m ²
Projektuojamas automobilių stovėjimo vietų skaičius sklype	100

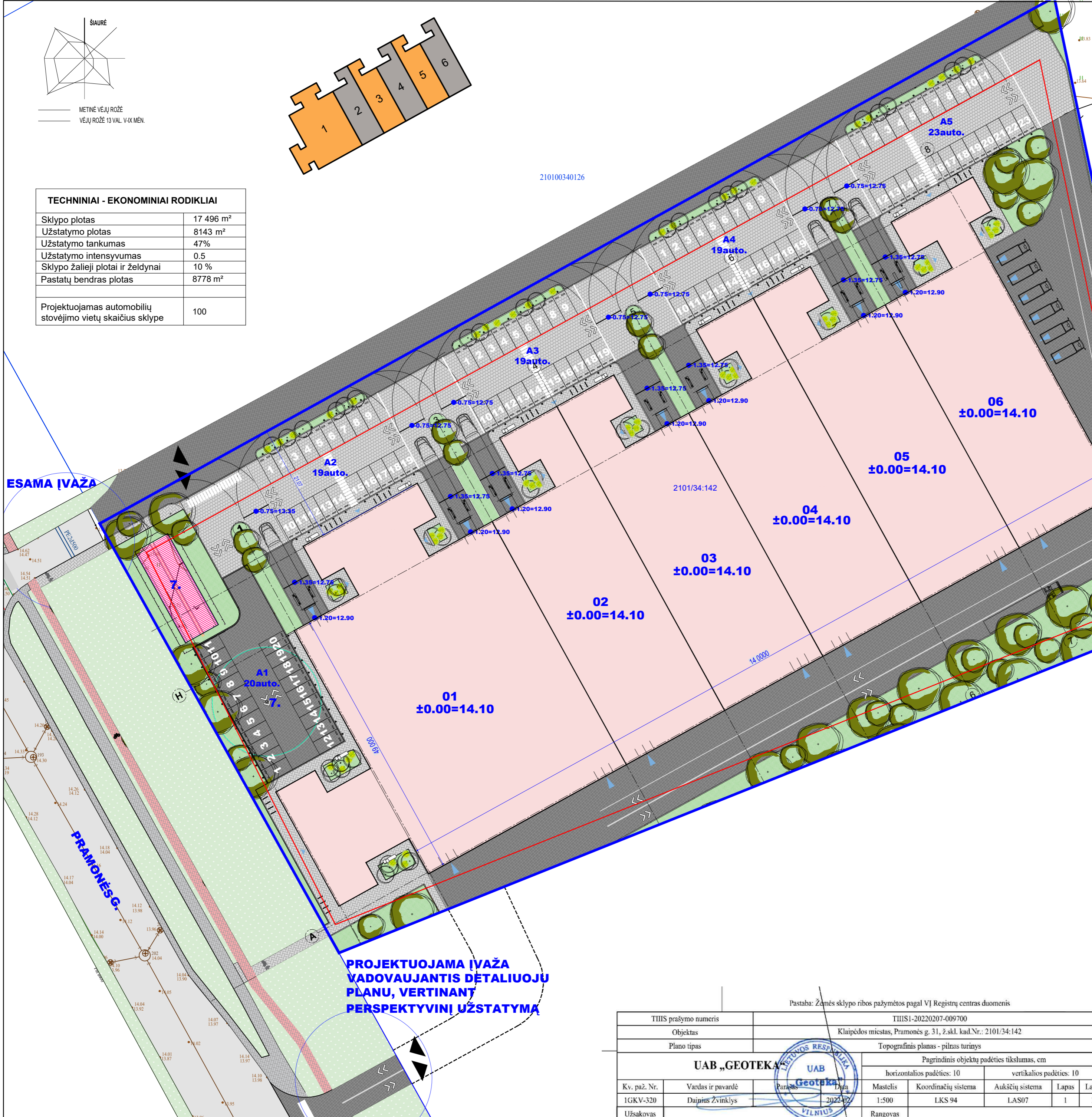

- EKSPLIKACIJA**
- SKLYPO RIBA
 - SKLYPO DALIES RIBA
 - GRETIMŲ SKLYPŲ RIBOS
 - DETALIUOJU PLANU NUMATYTA STATYBOS RIBA
 - BETONO TRINKELĖS H-8CM APLINK PASTATUS**
 - BETONO TRINKELĖS (KAULAS) H-8CM**
 - NAUJAI ĮRENGIAMA ASFALTO DANGA**
 - NAUJAI SĖJAMA VEJA ANT AUGALINIO GRUNTO h= 0,10 m**
 - Akcentinis medis - Paprastasis uosis**
 - Krūmų masyvas**
 - Lauko žolynų ir gėlynų masyvas**
 - Lauko suoleliai, apšvietimas, peleninės, šiukšliadėžės**
 - Dviračių stovėjimo vietos - viso 36 vnt. El. paspirtukų pakrovimo stotelės - viso 4vnt.**

1. Projektuojamas gamybos paskirties pastatas
2. Projektuojamas gamybos paskirties pastatas
3. Projektuojamas gamybos paskirties pastatas
4. Projektuojamas gamybos paskirties pastatas
5. Projektuojamas gamybos paskirties pastatas
6. Projektuojamas gamybos paskirties pastatas
7. Inžineriniai įrenginiai - ledo kaupiklis
- A1 Projektuojama automobilių stovėjimo aikštelė
- A2 Projektuojama automobilių stovėjimo aikštelė
- A3 Projektuojama automobilių stovėjimo aikštelė
- A4 Projektuojama automobilių stovėjimo aikštelė
- A5 Projektuojama automobilių stovėjimo aikštelė

PROJEKTUOJAMA ĮVAŽA VADOVAUJANTIS DETALIUOJU PLANU, VERTINANT PERSPEKTYVINĮ UŽSTATYMĄ

Pastaba: Žemės sklypo ribos pažymėtos pagal VĮ Registrų centras duomenis

TIIIS prašymo numeris		TIIIS1-20220207-009700	
Objektas		Klaipėdos miestas, Pramonės g. 31, ž. skl. kad. Nr.: 2101/34:142	
Plano tipas		Topografinis planas - pilnas turinys	
Pagrindinis objektų padėties tikslumas, cm		horizontalios padėties: 10 vertikaliuos padėties: 10	
Kv. paž. Nr.	Vardas ir pavardė	Parašas	Data
1GKV-320	Dainius Žvinklys		2024.07
Užsakovas	Rangovas		



"0"	2023	PP VIEŠINIMUI, PP PRITARIMUI	
LAIDA	IŠLEIDIMO DATA	LAIDOS STATUSAS IR IŠLEIDIMO PRIEŽASTIS (JEI TAIKOMA)	
GENERALINIS PROJEKTUOTOJAS		PROJEKTO VADOVAS	
UAB "Flex Start Three" Pramonės g. 8, LT-94102, Klaipėda, Lietuva Telefonas +370 659 59990 el. paštas: dainius@flex.lt		Ateštato nr.	Parašas
A 1983	SPV	D. LAUCIUS	2023
SUBRANGOVAS		STATINIO PROJEKTO PAVADINIMAS	
UAB "SIENOS" T. Šeivėnkos 15A-306, LT-30111, Vilnius, Lietuva Telefonas +370 689 77336 el. paštas: donatas@wall.lt		ŠEŠIŲ BLOKUOTŲ GAMYBOS PASKIRTIES PASTATŲ PRAMONĖS G. 31, KLAIPĖDA STATYBOS PROJEKTAS	
A 1983	SPDV	D. LAUCIUS	2023
STATYTOJAS / UŽSAKOVAS		DOKUMENTO PAVADINIMAS	
KALBOS TRUMP. LT		SKLYPO PLANAS, DANGOS M1:500	
UAB "FLEX START THREE"		DOKUMENTO ŽYMUO	
		W0084-PP-SP_02	
		LAPAS	LAPŲ
		25	34

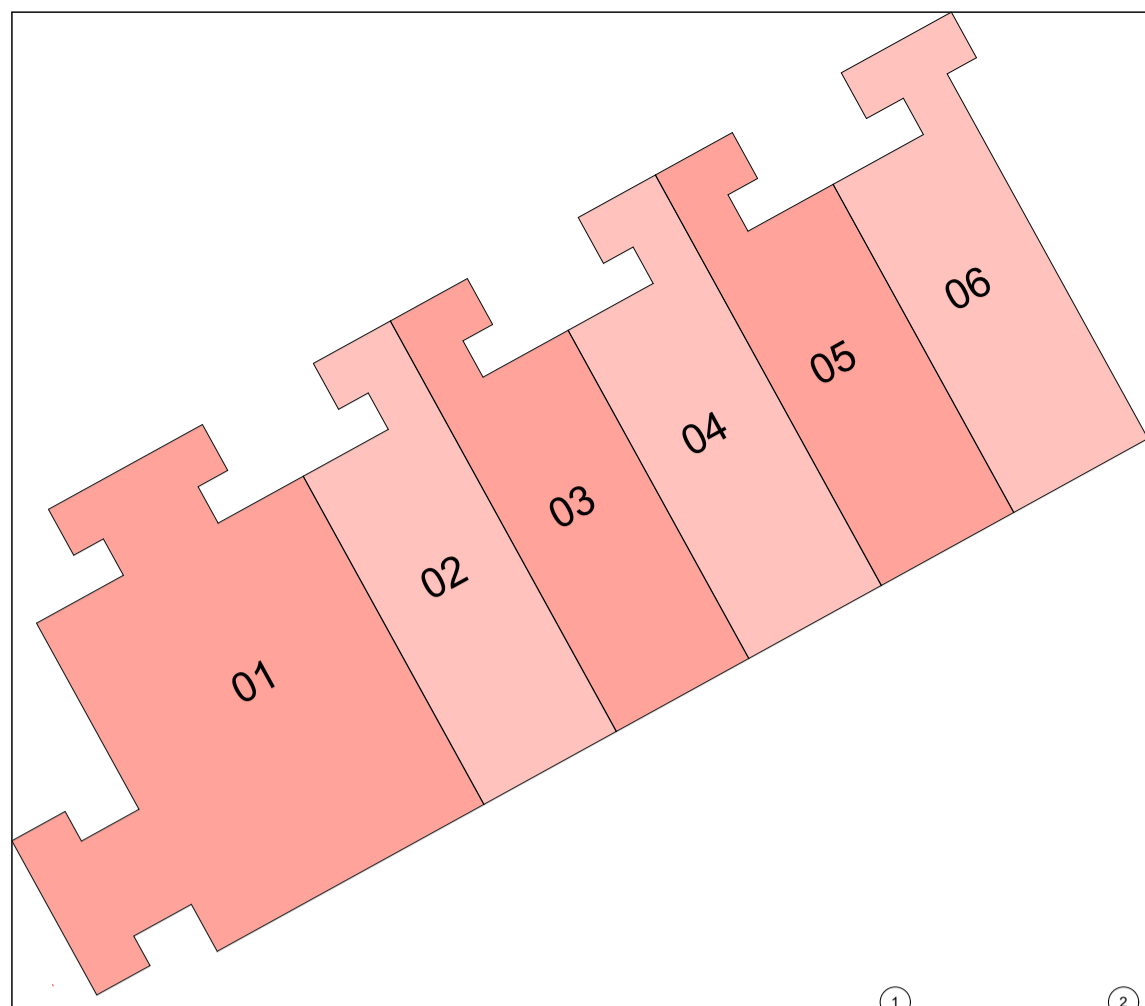

Šešių blokuotų gamybos paskirties pastatų dalinimo schema

Pirmo pastato pirmo aukšto patalpų eksplikacija

Nr.	Patalpa	Plotas
1.1.1	Gamybinės patalpos	1,917.94
1.1.2	Bendro naudojimo holas	15.54
1.1.3	Administracinė patalpa	19.69
1.1.3	Koridorius	11.80
1.1.4	Persirengimo patalpa	4.64
1.1.5	Dušo patalpa	2.29
1.1.6	Kabinetas	11.97
1.1.7	Persirengimo patalpa	4.67
1.1.8	Dušo patalpa	2.29
1.1.9	WC	2.43
1.1.10	WC	2.48
1.1.11	WC	5.52
1.1.12	Pasitarimų kambarys	7.95
1.1.13	Poilsio patalpa	15.74
1.1.14	Administracinė patalpa	19.69
1.1.15	Koridorius	11.75
1.1.16	Persirengimo patalpa	4.64
1.1.17	Dušo patalpa	2.29
1.1.18	Kabinetas	11.97
1.1.19	Dušo patalpa	2.29
1.1.20	Persirengimo patalpa	4.67
1.1.21	WC	2.40
1.1.22	WC	2.48
1.1.23	WC	5.55
1.1.24	Pasitarimų kambarys	7.95
1.1.25	Poilsio patalpa	14.91
1.1.26	Bendro naudojimo holas	11.06
1.1.27	Administracinės patalpos	13.63
1.1.28	Kabinetas	17.33
1.1.29	Kabinetas	13.94

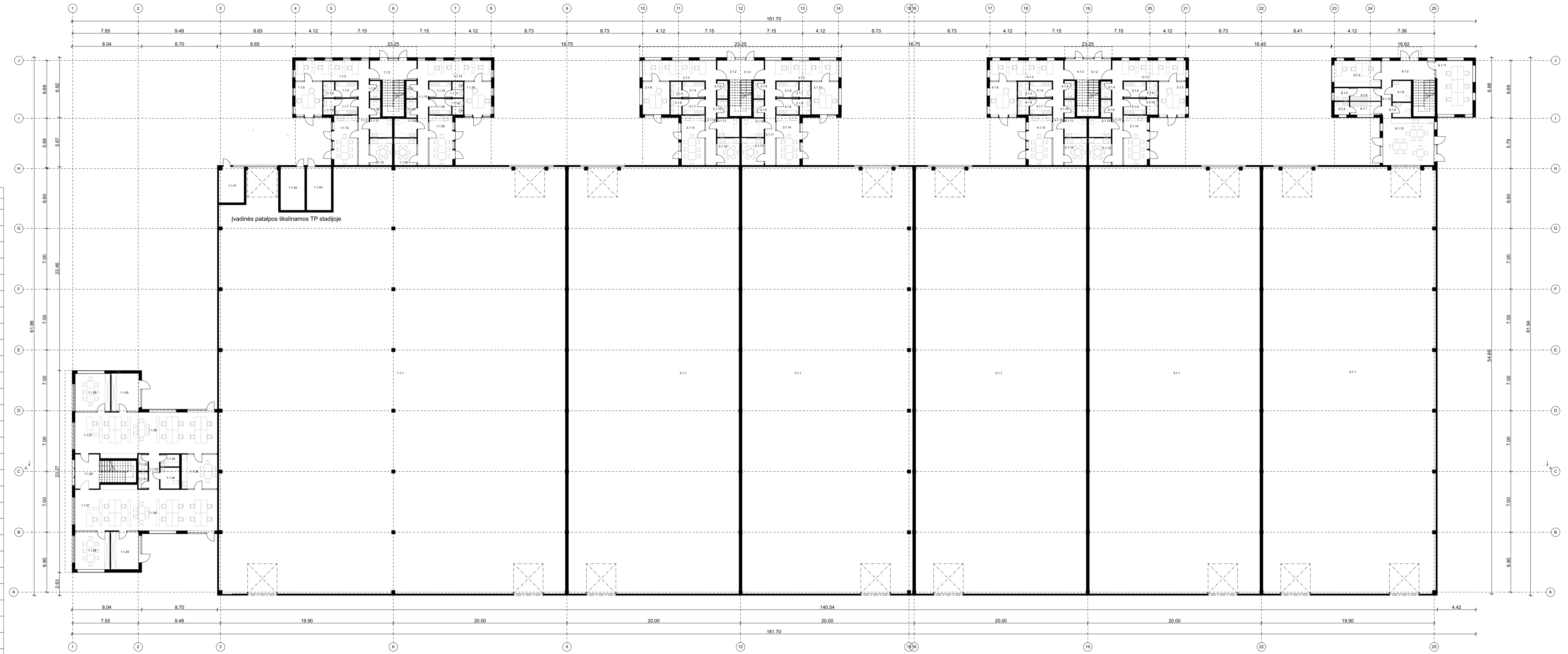

Antro pastato pirmo aukšto patalpų eksplikacija

Nr.	Patalpa	Plotas
2.1.1	Gamybinės patalpos	967.66
2.1.2	Bendro naudojimo patalpa	6.10
2.1.3	Administracinė patalpa	19.69
2.1.4	Persirengimo patalpa	4.64
2.1.5	Dušo patalpa	2.29
2.1.6	Kabinetas	11.97
2.1.7	Persirengimo patalpa	4.67
2.1.8	Dušo patalpa	2.29
2.1.9	WC	2.42
2.1.10	WC	2.43
2.1.11	WC	5.52
2.1.12	WC	8.11
2.1.13	Poilsio patalpa	15.74
2.1.14	Koridorius	11.80

Nr.	Patalpa	Plotas
3.1.1	Gamybinės patalpos	967.66
3.1.2	Bendro naudojimo patalpa	6.10
3.1.3	Administracinė patalpa	19.69
3.1.4	WC	2.42
3.1.5	Dušo patalpa	2.43
3.1.6	Persirengimo patalpa	4.64
3.1.7	Dušo patalpa	2.29
3.1.8	Persirengimo patalpa	4.67
3.1.9	Dušo patalpa	2.29
3.1.10	Kabinetas	11.97
3.1.11	Koridorius	11.80
3.1.12	WC	5.52
3.1.13	Pasitarimų kambarys	8.11
3.1.14	Poilsio patalpa	15.74

Nr.	Patalpa	Plotas
4.1.1	Gamybinės patalpos	967.66
4.1.2	Bendro naudojimo patalpa	6.10
4.1.3	Administracinė patalpa	19.69
4.1.4	Persirengimo patalpa	4.64
4.1.5	Dušo patalpa	2.29
4.1.6	Kabinetas	11.97
4.1.7	Persirengimo patalpa	4.67
4.1.8	Dušo patalpa	2.29
4.1.9	WC	2.42
4.1.10	WC	2.43
4.1.11	WC	5.52
4.1.12	WC	8.11
4.1.13	Poilsio patalpa	15.74
4.1.14	Koridorius	11.80

Nr.	Patalpa	Plotas
5.1.1	Gamybinės patalpos	967.66
5.1.2	Bendro naudojimo patalpa	6.10
5.1.3	Administracinė patalpa	19.69
5.1.4	WC	2.42
5.1.5	Persirengimo patalpa	4.64
5.1.6	Dušo patalpa	2.29
5.1.7	Kabinetas	11.97
5.1.8	WC	2.43
5.1.9	Persirengimo patalpa	4.67
5.1.10	Dušo patalpa	2.29
5.1.11	Koridorius	11.80
5.1.12	WC	6.19
5.1.13	Pasitarimų kambarys	8.11
5.1.14	Poilsio patalpa	15.74

Nr.	Patalpa	Plotas
6.1.1	Gamybinės patalpos	981.50
6.1.2	Bendro naudojimo holas	13.58
6.1.3	Administracinė patalpa	16.10
6.1.4	Dušo patalpa	2.49
6.1.5	Dušo patalpa	2.51
6.1.6	Persirengimo patalpa	5.16
6.1.7	Persirengimo patalpa	5.17
6.1.8	WC	5.26
6.1.9	WC	3.66
6.1.10	Koridorius	4.91
6.1.11	Kabinetas	25.98
6.1.12	Susirinkimų kambarys	33.25

Šešto pastato pirmo aukšto patalpų eksplikacija

00	2023	PP VIEŠINIMUI, PP PRITARIMUI
LAIDA	IŠLEIDIMO DATA	LAIDOS STATUSAS IR IŠLEIDIMO PRIEŽASTIS (JEI TAIKOMA)
GENERALINIS PROJEKTUOTOJAS UAB "EZ projektai vadovai" Pramonės g. 31, LT-04102, Klaipėda, Lietuva Telefonas +370 659 89900 el. paštas: donatas@ez.lt		PROJEKTO VADOVAS Atestato nr. Pareigos V. pavardė A 1983 SPV D. LAUCIUS 2023
SUBBRANGOVAS UAB "SENOS" T. Šeštokas, 16A-206, LT-30111, Vilnius, Lietuva Telefonas +370 688 77204 el. paštas: donatas@senos.lt		STATINIO PROJEKTO PAVADINIMAS ŠEŠIŲ BLOKUOTŲ GAMYBOS PASKIRTIES PASTATŲ PRAMONĖS G. 31, KLAIPĖDA STATYBOS PROJEKTAS
A 1983	SPDV	D. LAUCIUS 2023
	ARCH.	G. DATENYTE 2023
	ARCH.	M. ZEMLICKAITĖ 2023
KALBOS TRUMP. LT STATYTOJAS / UŽSAKOVAS UAB "FLEX START THREE"		DOKUMENTO ŽYMUO W0084-PP-SA-01
	LAIDA	0
	LAPAS	26
	LAPŲ	34
	MAŠTELIS	1:250

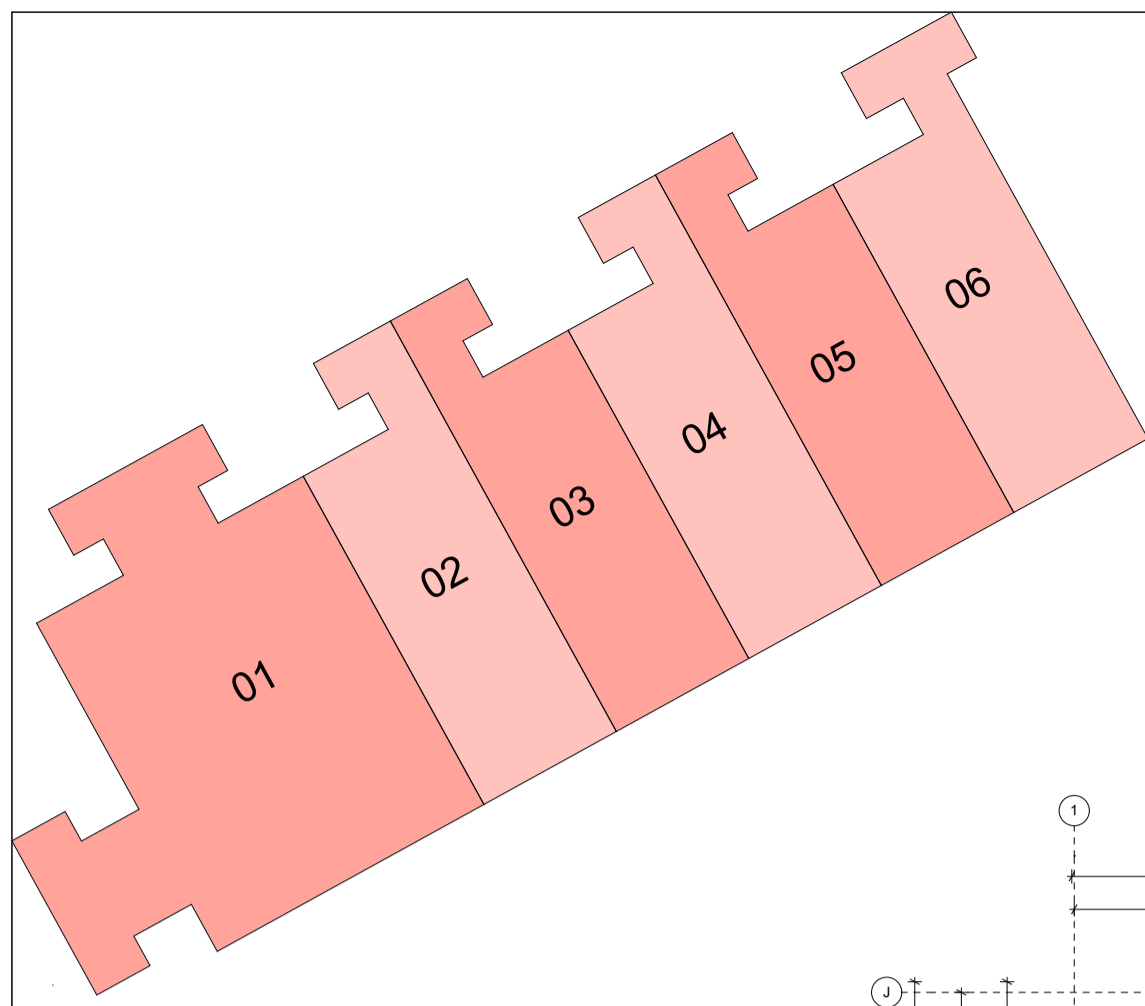

Šešių blokuotų gamybos paskirties pastatų dalinimo schema

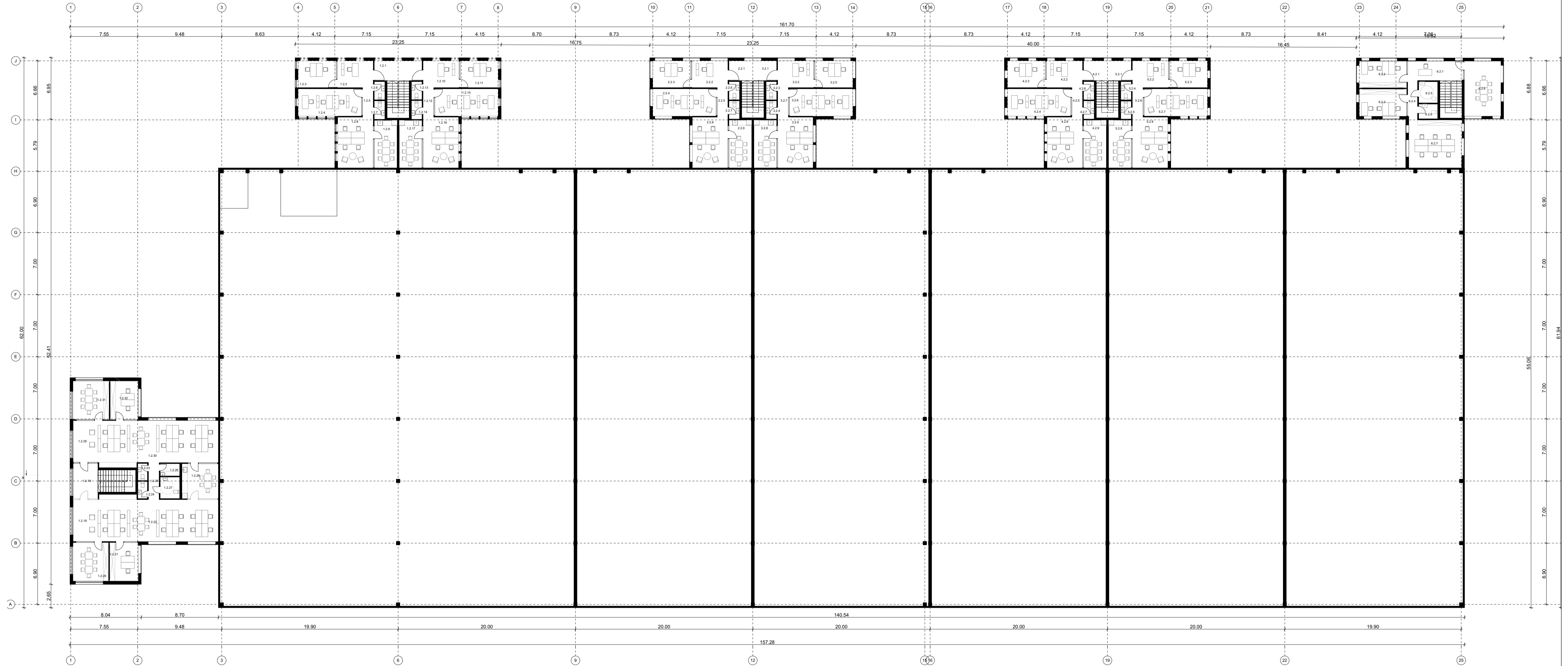

Pirmo pastato antresolės aukšto patalpų eksplikacija

Nr.	Patalpa	Plotas
1.2.1	Bendro naudojimo holas	11.95
1.2.2	Administracinė patalpa	12.30
1.2.3	Kabinetas	12.92
1.2.4	Kabinetas	22.00
1.2.5	Koridorius	4.01
1.2.6	WC	2.43
1.2.7	WC	2.48
1.2.8	Poilsio patalpa	22.86
1.2.9	Susirinkimų kambarys	13.83
1.2.10	Administracinė patalpa	12.31
1.2.11	Kabinetas	12.92
1.2.12	Koridorius	4.00
1.2.13	WC	2.51
1.2.14	WC	2.48
1.2.15	Kabinetas	22.00
1.2.16	Poilsio patalpa	22.90
1.2.17	Susirinkimų kambarys	14.06
1.2.18	Bendro naudojimo patalpa	11.07
1.2.19	Administracinė patalpa	13.63
1.2.20	Kabinetas	17.11
1.2.21	Kabinetas	13.88
1.2.22	Kabinetas	66.24
1.2.23	WC	2.07
1.2.24	WC	2.07
1.2.25	Koridorius	5.01
1.2.26	Valytojos patalpa	3.03
1.2.27	WC	5.34
1.2.28	Poilsio zona	15.99
1.2.29	Administracinė patalpa	13.63
1.2.30	Kabinetas	65.95
1.2.31	Kabinetas	18.28
1.2.32	Kabinetas	12.88
		464.14 m ²

Antro pastato antresolės aukšto patalpų eksplikacija			Trečio pastato antresolės aukšto patalpų eksplikacija			Ketvirtą pastato antresolės aukšto patalpų eksplikacija			Penkto pastato antresolės aukšto patalpų eksplikacija		
Nr.	Patalpa	Plotas	Nr.	Patalpa	Plotas	Nr.	Patalpa	Plotas	Nr.	Patalpa	Plotas
2.2.1	Bendro naudojimo holas	5.98	3.2.1	Bendro naudojimo holas	5.98	4.2.1	Bendro naudojimo holas	5.98	5.2.1	Bendro naudojimo holas	5.98
2.2.2	Administracinė patalpa	12.30	3.2.2	Administracinė patalpa	12.30	4.2.2	Administracinė patalpa	12.30	5.2.2	Administracinė patalpa	12.30
2.2.3	Kabinetas	12.92	3.2.3	WC	2.42	4.2.3	Kabinetas	12.92	5.2.3	Kabinetas	12.92
2.2.4	Kabinetas	22.00	3.2.4	WC	2.43	4.2.4	Kabinetas	22.00	5.2.4	WC	2.41
2.2.5	Koridorius	4.01	3.2.5	Kabinetas	12.92	4.2.5	Koridorius	4.01	5.2.5	WC	2.42
2.2.6	WC	2.42	3.2.6	Kabinetas	22.00	4.2.6	WC	2.43	5.2.6	Koridorius	4.01
2.2.7	WC	2.43	3.2.7	Koridorius	4.01	4.2.7	WC	2.44	5.2.7	Kabinetas	22.00
2.2.8	Poilsio patalpa	22.86	3.2.8	Susirinkimų kambarys	14.04	4.2.8	Poilsio patalpa	22.86	5.2.8	Susirinkimų kambarys	14.04
2.2.9	Susirinkimų kambarys	14.04	3.2.9	Poilsio patalpa	22.86	4.2.9	Susirinkimų kambarys	14.04	5.2.9	Poilsio patalpa	22.86
		98.96 m ²			98.96 m ²			98.96 m ²			98.94 m ²

Šešto pastato antresolės aukšto patalpų eksplikacija		
Nr.	Patalpa	Plotas
6.2.1	Bendro naudojimo holas	16.47
6.2.2	Kabinetas	16.10
6.2.3	Kabinetas	16.34
6.2.4	Koridorius	4.91
6.2.5	WC	5.14
6.2.6	WC	3.58
6.2.7	Kabinetas	32.37
6.2.8	Kabinetas	25.82
		120.73 m ²

00	2023	PP VIEŠINIMUI, PP PRITARIMUI	
LAIDA	IŠLEIDIMO DATA	LAIDOS STATUSAS IR IŠLEIDIMO PRIEŽASTIS (JEI TAIKOMA)	
GENERALINIS PROJEKTUOTOJAS		PROJEKTO VADOVAS	
UAB "EIZ projektai ir inžinerija" Pramonės g. 31, Klaipėda, Lietuva Telefonas +370 659 89900 El. paštas: donatas@eiz.lt		Atestato nr.	Pareigos
SUBBRANGOVAS		A 1983	SPV
UAB "BENKOP" T. Šeštokos, 16A-305, LT-30111, Vilnius, Lietuva Telefonas +370 688 77326 El. paštas: donatas@benkop.lt		V. pavardė	Data
STATINIO PROJEKTO PAVADINIMAS		D. LAUCIUS	2023
ŠEŠIŲ BLOKUOTŲ GAMYBOS PASKIRTIES PASTATŲ PRAMONĖS G. 31, KLAIPĖDA STATYBOS PROJEKTAS		DOKUMENTO PAVADINIMAS	
DOKUMENTO PAVADINIMAS		Antresolės aukšto planas	
DOKUMENTO ŽYMUO		LAPAS	LAPŲ
W0084-PP-SA-02		27	34
KALBOS TRUMP. LT		MASELIS 1:250	
STATYTOJAS / UŽSAKOVAS		UAB "FLEX START THREE"	

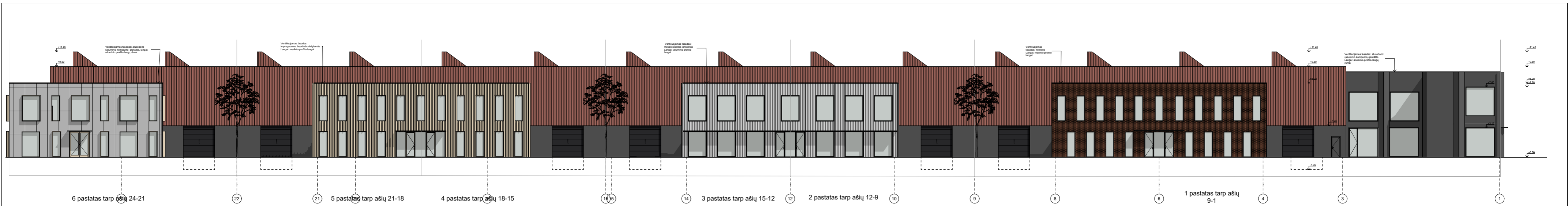

Fasadas tarp ašių 24-1

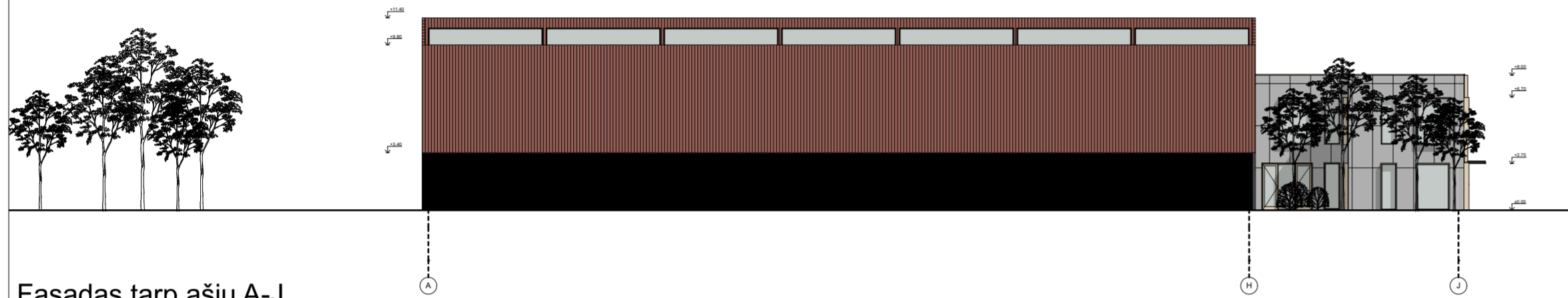

Fasadas tarp ašių A-J

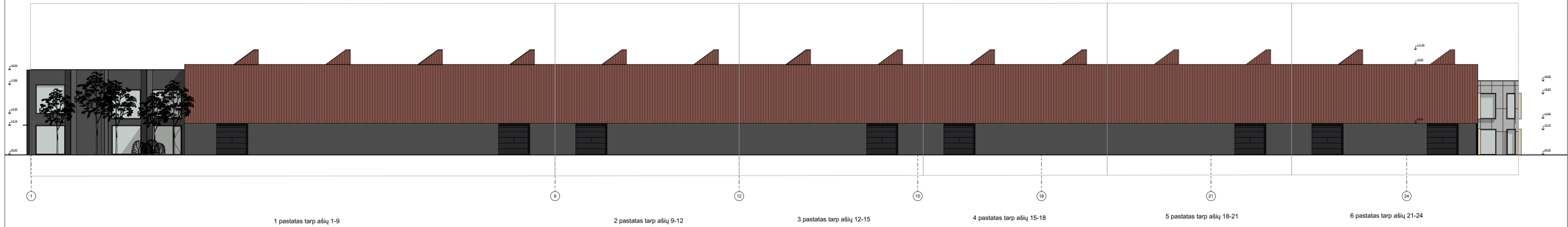

Fasadas tarp ašių 1-24

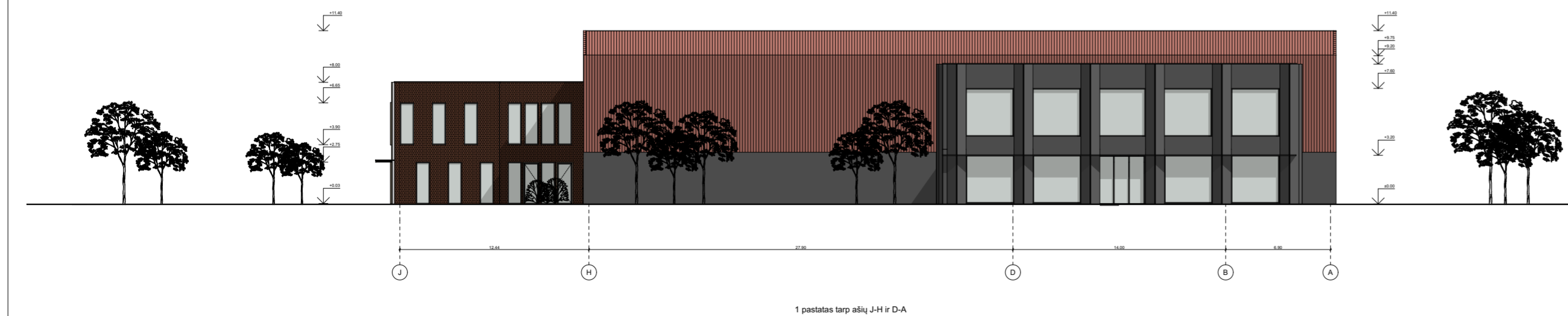

Fasadas tarp ašių J-A

00	2023	PP VIEŠINIMUI, PP PRITARIMUI			
LAIDA	IŠLEIDIMO DATA	LAIDOS STATUSAS IR IŠLEIDIMO PRIEŽASTIS (JEI TAIKOMA)			
		GENERALINIS PROJEKTUOTOJAS		PROJEKTO VADOVAS	
		UAB "LEZ projektų valdymas" Pramonės g. 8, LT-94102, Klaipėda, Lietuva Telefonas +370 659 85990 el. paštas: danius@lez.lt		Atestato nr.	Pareigos
		SUBRANGOVAS		V. pavardė	Data
		UAB "SIENOS" T. Ševčenkos 16A-306, LT-30111, Vilnius, Lietuva Telefonas +370 689 77336 el. paštas: donatas@wall.lt		D. LAUCIUS	2023
		STATINIO PROJEKTO PAVADINIMAS			
		ŠEŠIŲ BLOKUOTŲ GAMYBOS PASKIRTIES PASTATŲ PRAMONĖS G. 31, KLAIPĖDA STATYBOS PROJEKTAS			
A 1983	SPDV	D. LAUCIUS	2023	DOKUMENTO PAVADINIMAS	
	ARCH.	G. DATENYTĖ	2023	Fasadai	
	ARCH.	M. ZEMLICKAITĖ	2023	DOKUMENTO ŽYMUO	
KALBOS TRUMP. LT	STATYTOJAS / UŽSAKOVAS			DOKUMENTO ŽYMUO	
	UAB "FLEX START THREE"			W0084-PP-SA-03	
				LAPAS	LAPŲ
				28	34
				MASTELIS	
				1:300	



6 pastatas tarp ašių 24-21

Ventiliuojamas fasadas: Equitone fasadinė plokštė arba UHPC liejamo betono plokštė

Langai: medinio profilio langai



5 pastatas tarp ašių 21-18 4 pastatas tarp ašių 18-15

Ventiliuojamas fasadas: impregnuotos fasadinės dailylentės

Langai: medinio profilio langai

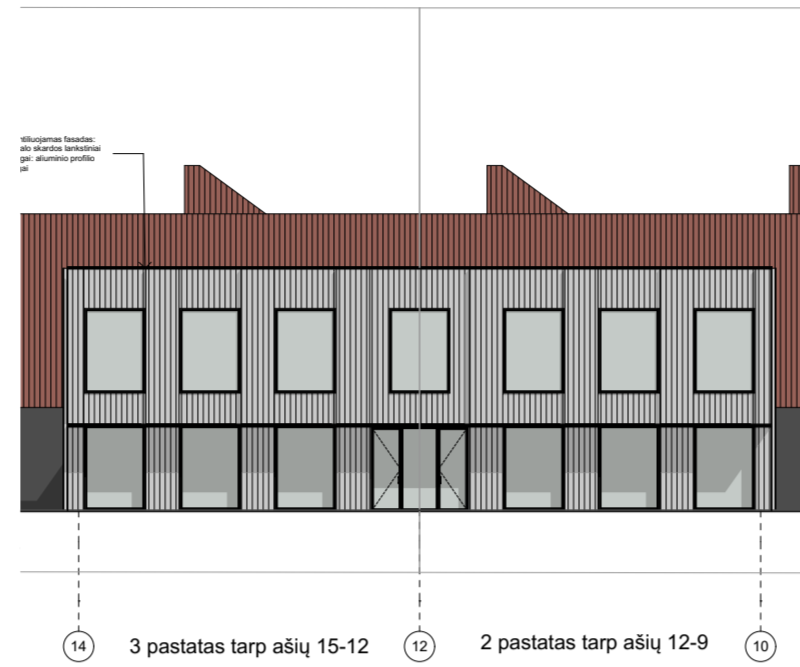

3 pastatas tarp ašių 15-12 2 pastatas tarp ašių 12-9

Ventiliuojamas fasadas: metalo skardos lankstiniai

Langai: aliuminio profilio langai

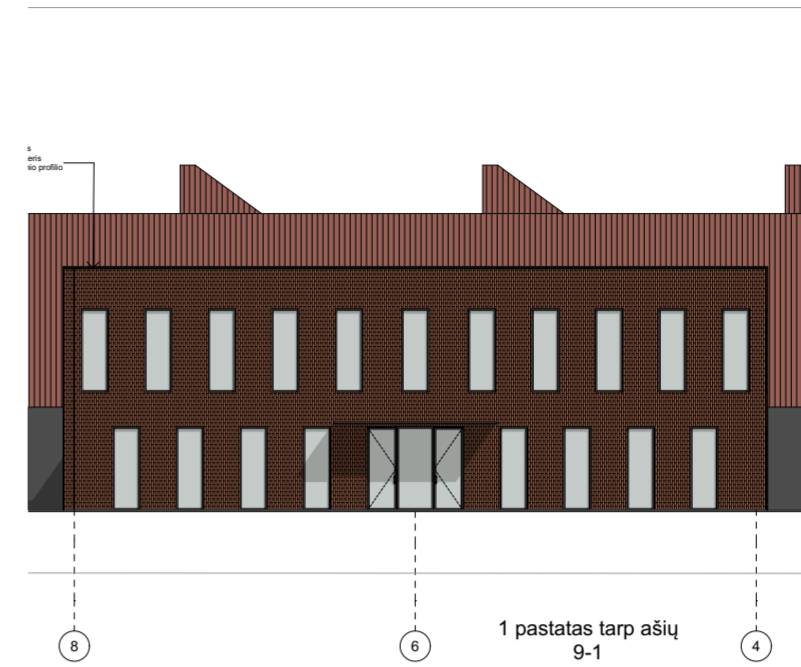

1 pastatas tarp ašių 9-1

Ventiliuojamas fasadas: klinkeris

Langai: medinio profilio langai

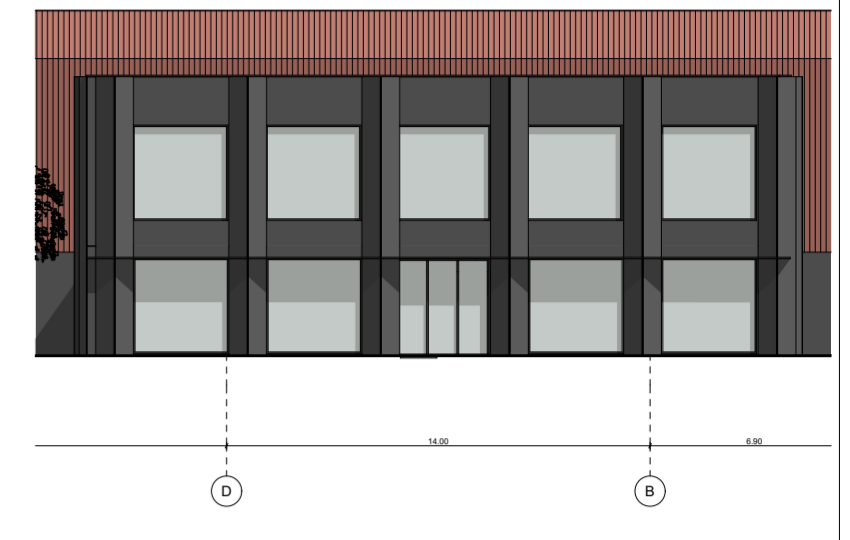

Ventiliuojamas fasadas: alucobond (aliuminio kompozito) plokštės

Langai: aliuminio profilio langų rėmai

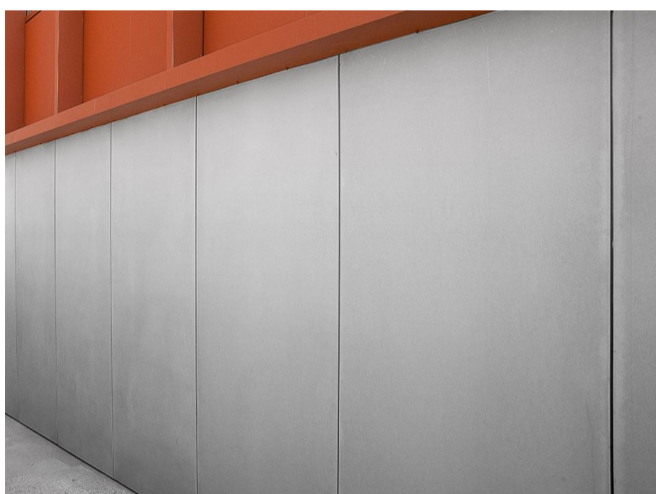

UHPC Liejamo betono plokštė



Equitone fasadinė plokštė

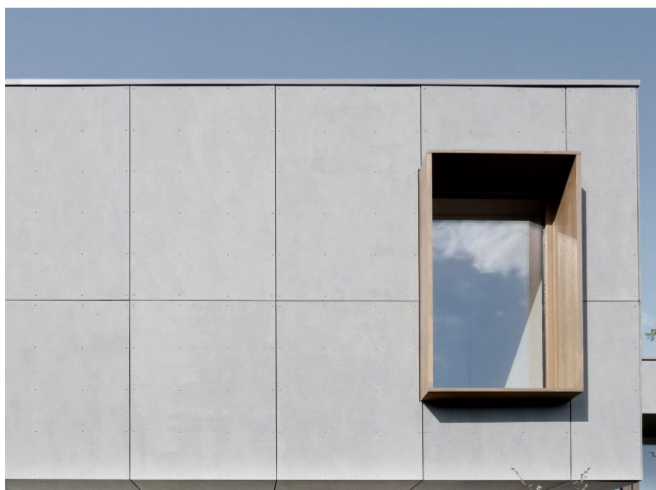

Metalo skarda

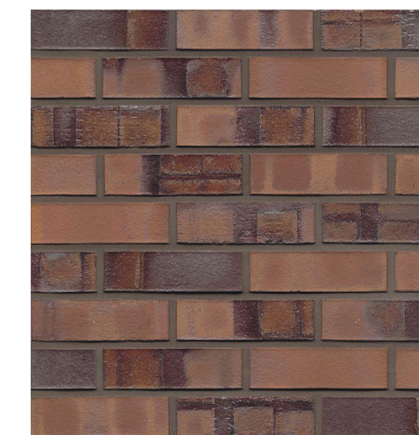

Klinkeris



Alucobond fasadinės plokštės

"0"	2023	PP VIEŠINIMUI, PP PRITARIMUI			
LAIDA	IŠLEIDIMO DATA	LAIDOS STATUSAS IR IŠLEIDIMO PRIEŽASTIS (JEI TAIKOMA)			
		GENERALINIS PROJEKTUOTOJAS		PROJEKTO VADOVAS	
		UAB "LEZ projektų valdymas" Pramonės g. 8, LT-94102, Klaipėda, Lietuva Telefonas +370 659 85990 el. paštas: darius@lez.lt		Atestato nr.	Parašas
		UAB "SIENOS" T. Savickijos 16A-306, LT-30111, Vilnius, Lietuva Telefonas +370 689 77336 el. paštas: donatas@wall.lt		A 1983 SPV D. LAUCIUS	2023
		STATINIO PROJEKTO PAVADINIMAS			
		ŠEŠIŲ BLOKUOTŲ GAMYBOS PASKIRTIES PASTATŲ PRAMONĖS G. 31, KLAIPĖDA STATYBOS PROJEKTAS			
A 1983	SPDV	D. LAUCIUS	2023	DOKUMENTO PAVADINIMAS	
	ARCH.	G. DATENYTĖ	2023	Medžiagiškumas	
	ARCH.	M. ZEMLICKAITĖ	2023		
KALBOS TRUMP. LT	STATYTOJAS / UŽSAKOVAS			DOKUMENTO ŽYMUO	LAPAS LAPŲ MASTELIS
	UAB "FLEX START THREE"			W0084-PP-SA-04	29 34

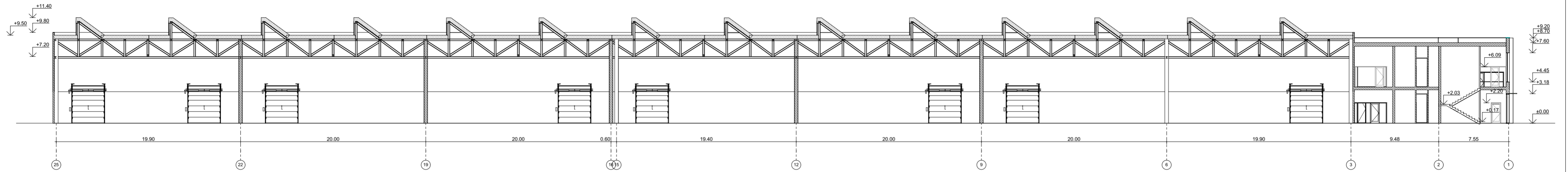

Pjūvis A-A, M1:300

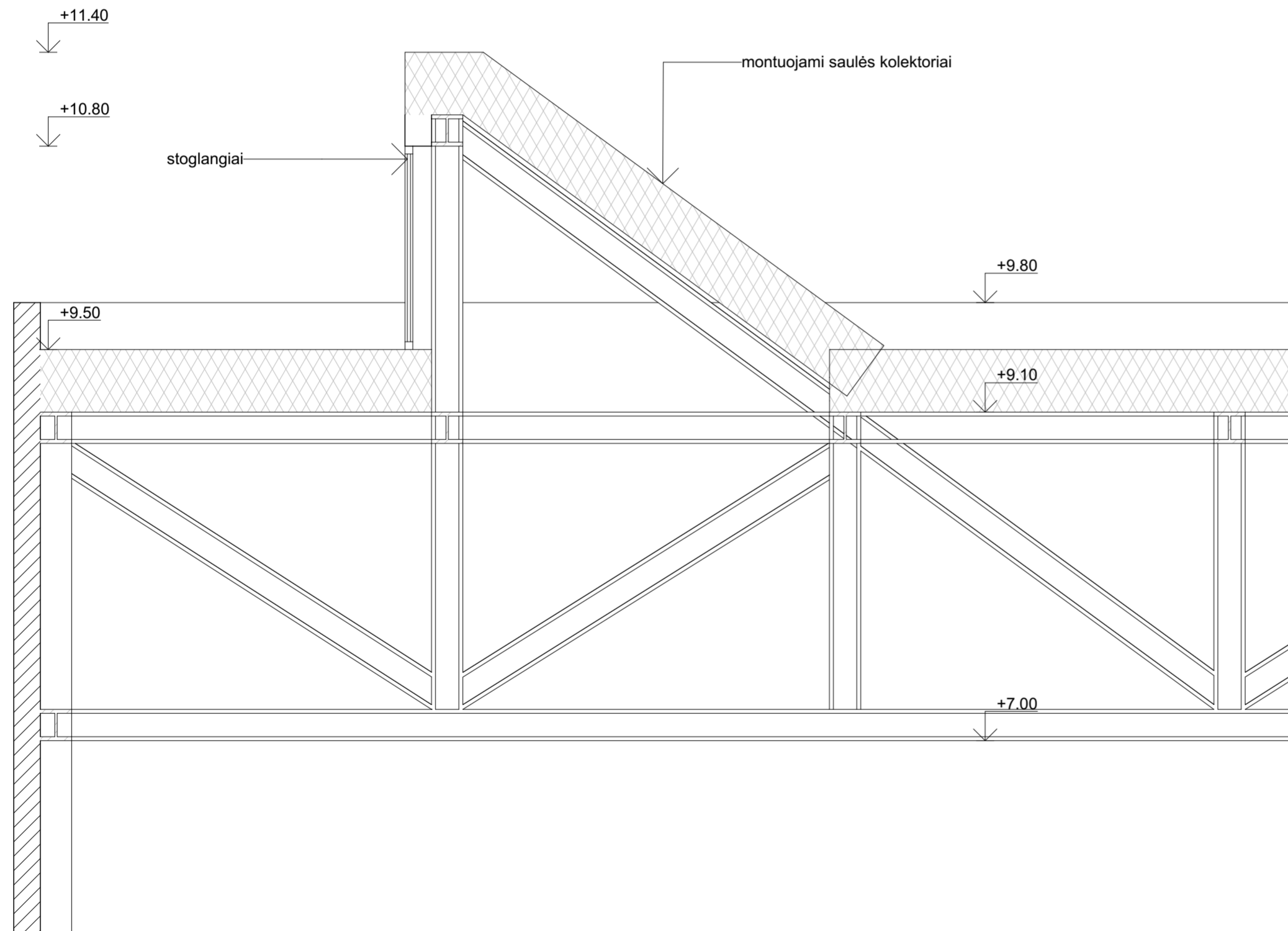

Stogo detalė, M1:30

00	2023	PP VIEŠINIMUI, PP PRITARIMUI						
LAIDA	IŠLEIDIMO DATA	LAIDOS STATUSAS IR IŠLEIDIMO PRIEŽASTIS (JEI TAIKOMA)						
		GENERALINIS PROJEKTUOTOJAS		PROJEKTO VADOVAS				
		UAB "LEZ projektų valdymas" Pramonės g. 8, LT-94102, Klaipėda, Lietuva Telefonas +370 659 88990 el. paštas: danius@lez.lt		Atestato nr.	Pareigos	V. pavardė	Data	Parašas
		SUBBRANGOVAS		STATINIO PROJEKTO PAVADINIMAS				
		UAB "SIENOS" T. Ševcienkos 16A-306, LT-30111, Vilnius, Lietuva Telefonas +370 689 77336 el. paštas: donatas@wall.lt		ŠEŠIŲ BLOKUOTŲ GAMYBOS PASKIRTIES PASTATŲ PRAMONĖS G. 31, KLAIPĖDA STATYBOS PROJEKTAS				
A 1983	SPDV	D. LAUCIUS	2023	DOKUMENTO PAVADINIMAS				LAIDA
	ARCH.	G. DATENYTĖ	2023	Pjūvis A-A				0
	ARCH.	M. ZEMLICKAITĖ	2023					
KALBOS TRUMP. LT	STATYTOJAS / UŽSAKOVAS		DOKUMENTO ŽYMUO		LAPAS	LAPŲ	MASTELIS	
	UAB "FLEX START THREE"		W0084-PP-SA-05		30	34	M1:300, M1:30	



