

**OBJEKTO VIETA**

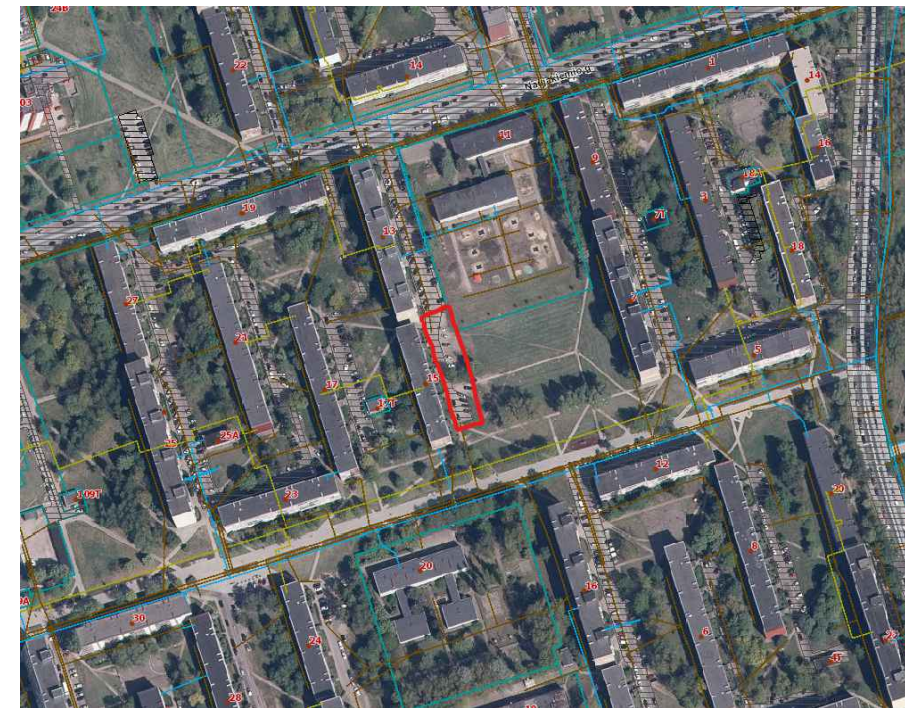

**SUTARTINIAI ŽYMĖJIMAI**

- Naujamių g.15 sklypo riba pagal detalų planą Nr. T2-353
- Įvažiavimo į Naujamių g. 15 statinio riba
- Projektuojama asfalto danga
- Projektuojamos betoninės trinkelės
- Projektuojama veja
- Projektuojamas gatvės bortas (h=10.0 cm)
- Projektuojamas gatvės bortas (h=0.0 cm)
- Projektuojamas vejos bortas
- Teritorijos apšvietimas rengiamas atskiru projektu Nr. 22047.01-01-TDP-E-03.B-01, Projekto rengėjas "PROJEKTAI CO"
- Saugomi medžiai (liepos, skersmuo > 20 cm)
- Naikinami objektai
- Projektuojamas lietaus nuvedimo vamzdis
- Projektuojami lietaus nuotekų šuliniai
- Projektuojami lietaus nuotekų surinkimo šuliniai

**Pastabos**  
 1. Numatoma pašalinti 3 saugomus medžius, įrengiant 57 vnt. automobilių stovėjimo vietų iš jų 4 vnt. neįgaliesiems prie įėjimų į pastatą ir 8 vnt. elektromobiliams (pakrovimas numatomas lėto tipo nuo apšvietimo stulpų).

Topografinio plano Nr. TIIS1-20230414-025695

0	2023	STATYBAI	
Laida	Išleidimo data	LAIDOS STATUSAS. KEITIMO PRIEŽASTIS (JEI TAIKOMA)	
Brėžinys yra UAB "Geoinfra" ir Užsakovo nuosavybė. Naudoti tikslams nesusijusiems su projektuojamu objektu, be UAB "Geoinfra" ir Užsakovo žinios draudžiama.			
Atestato Nr.			Statinio projekto pavadinimas Įvažiavimo į Naujamių g. 15 ir lietaus nuotekų tinklų Klaipėdos mieste rekonstravimo projektas
	30952	PV	J. Mickūnas
	27107	PDV	J. Mickūnas
Projektinio pasiūlymo pavadinimas			Projektiniai pasiūlymai
Dokumento pavadinimas			Projektiniai pasiūlymai II variantas M1:500
			LAIDA
			0
LT	Statytojas: Klaipėdos miesto savivaldybė		Dokumento žymuo
			P23-22_PP_P-02
			LAPAS
			LAPŲ
			1
			1