

BUTO REMONTO DARBŲ PLANAS
M1:100

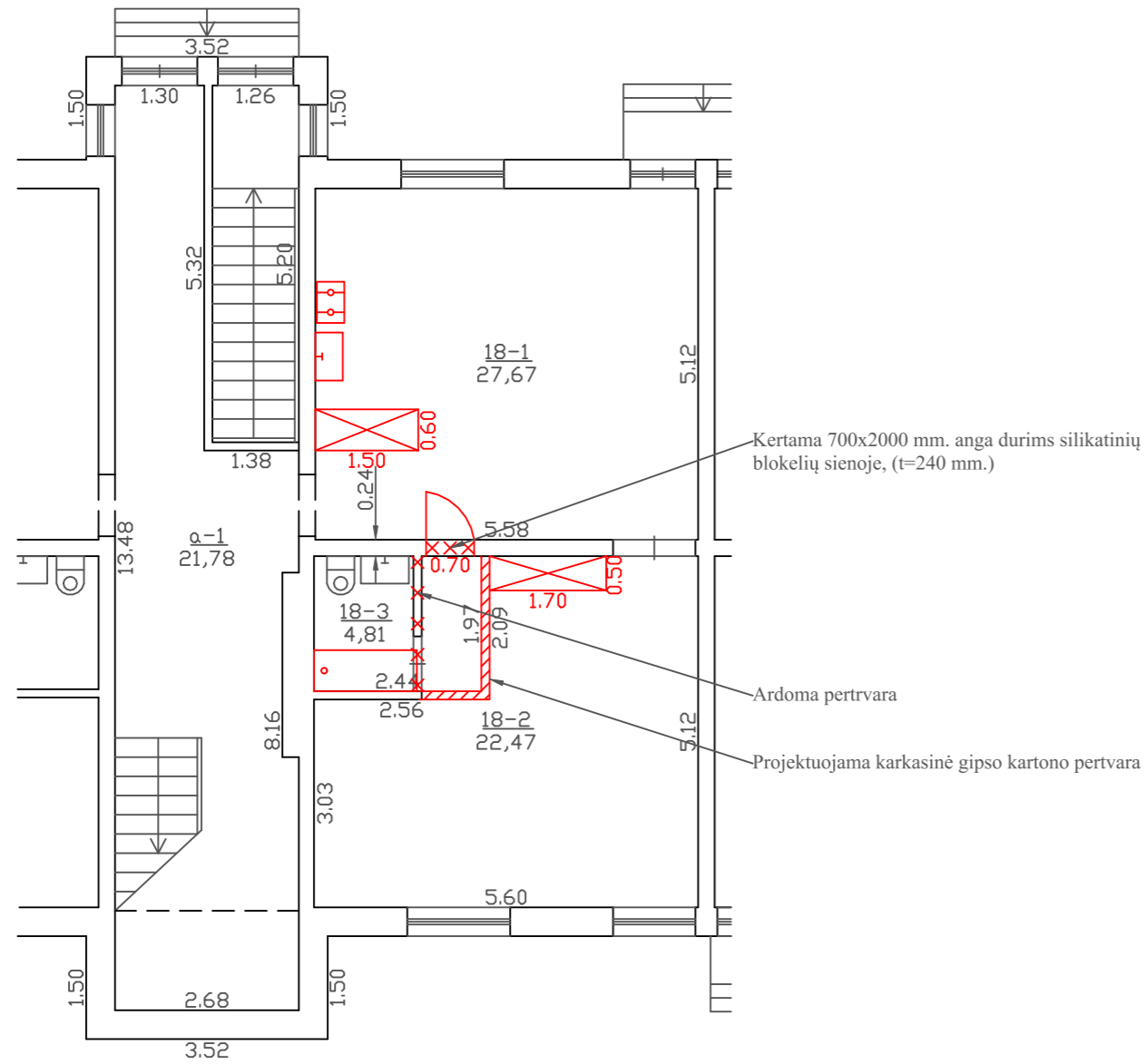

Kertama 700x2000 mm. anga durims silikatinių blokelių sienoje, (t=240 mm.)

Ardoma pertvara

Projektuojama karkasinė gipso kartono pertvara

SUTARTINIAI ŽYMĖJIMAI

- Įrengiamos durys (700x2000 mm).

- Ardomi elementai (sienos, pertvaros).

- Įrengiamos pertvaros.

Pastaba:
Naujai statomi san. prietaisai jungiami prie esamų inžinerinių tinklų, esamų stovų.

BUTO PLANAS
M1:100

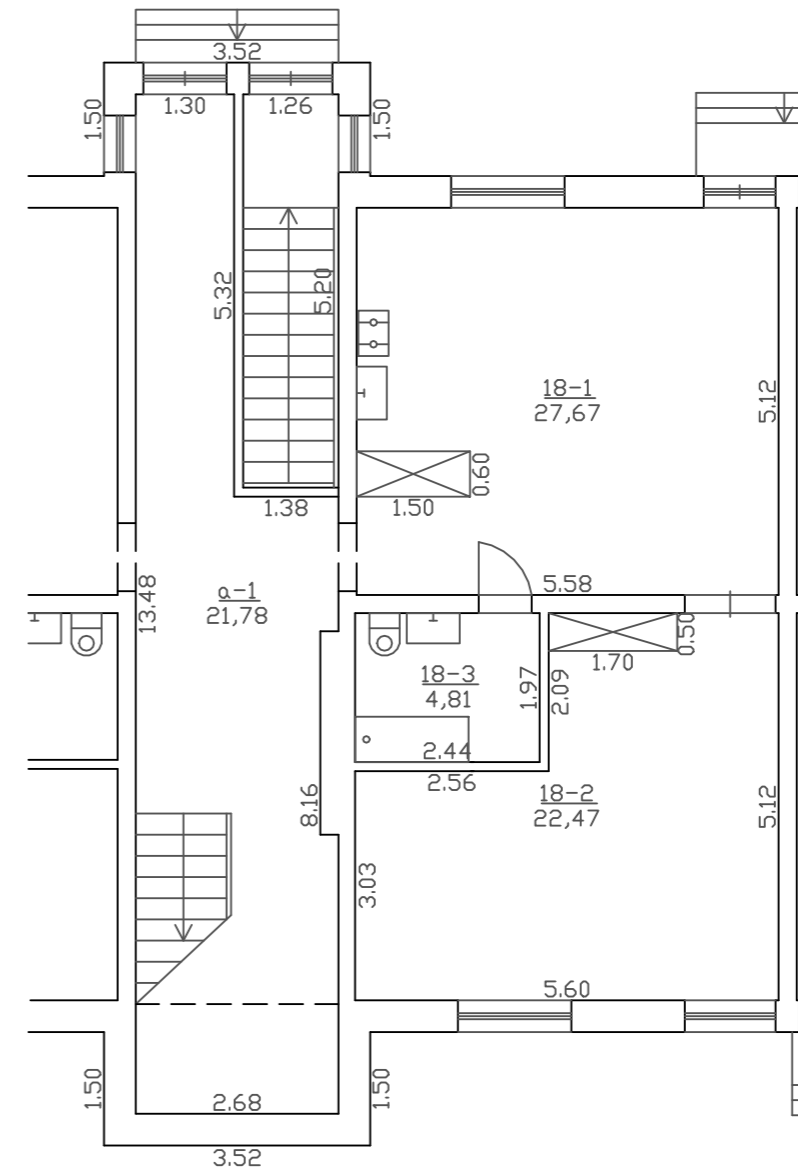

Buto Debrecono g. 20A-18, Klaipėda patalpų eksplikacija			
Buto Nr.	Patalpos Nr.	Pavadinimas	Plotas, m²
18	1	Virtuvės zona	27,67
	2	Kambarys	22,47
	3	San. mazgas	4,81
Viso bute:			54,95

Atestato Nr.	Projektuotojas:				Statinio projekto pavadinimas:		
	MB „ARCHINVESTAS“ Įm. k. 305384433, A. Domaševičiaus g. 7-3, LT-01400 Vilnius tel.: 8 686 63557, el. p.: archinvestas@gmail.com				Daugiabučio gyvenamojo namo adresu Debrecono g. 20a, Klaipėda, administracinių patalpų Debrecono g. 20a-18 (nuo 18-1 iki 18-3) Klaipėda paskirties keitimo į gyvenamąją kapitalinio remonto projektas		
A 1643	PV	J. Sarpaliūtė		2021	Objektas:		
					Debrecono g. 20a-18, Klaipėda		
					Brėžinys:		Laida
					PROJEKTINIAI PASIŪLYMAI		0
Kalba:	Statytojas:				Žymuo:		Lapas
LT	A. B.				ARCH21-04-13-TP-PP.B 1		Lapų
					1		1