



**KLAIPĖDOS MIESTO SAVIVALDYBĖS
ADMINISTRACIJOS DIREKTORIUS**

ĮSAKYMAS

**DĖL ŽEMĖS SKLYPO SMILTELĖS G. RUOŽE NUO TAIKOS PR. IKI ŠILUTĖS PL.,
KLAIPĖDOJE, FORMAVIMO IR PERTVARKYMO PROJEKTO PATVIRTINIMO**

2021 m. gruodžio 13 d. Nr. AD2-2434
Klaipėda

Vadovaudamasis Lietuvos Respublikos vietos savivaldos įstatymo 29 straipsnio 8 dalies 2 punktu, Lietuvos Respublikos žemės ūkio ministro ir Lietuvos Respublikos aplinkos ministro 2004 m. spalio 4 d. įsakymu Nr. 3D-452/D1-513 „Dėl Žemės sklypų formavimo ir pertvarkymo projektų rengimo taisyklių patvirtinimo“ ir atsižvelgdamas į Nacionalinės žemės tarnybos prie Žemės ūkio ministerijos 2021 m. gruodžio 9 d. Žemės valdos projekto patikrinimo aktą Nr. FPA-6744-(8.30) Žemėtvarkos planavimo dokumentų rengimo informacinės sistemos paslaugoje Nr. ZSFP-94514:

1. Tvirtinu žemės sklypo Smiltelės g. ruože nuo Taikos pr. iki Šilutės pl., Klaipėdoje, formavimo ir pertvarkymo projektą (pridedami sprendinių brėžiniai, 3 lapai).

Planavimo tikslas – suformuoti kitos paskirties susisiekimo ir inžinerinių tinklų koridorių teritorijos naudojimo būdo žemės sklypą esamai Smiltelės gatvei eksploatuoti. Projekto rengimo organizatorius – Klaipėdos miesto savivaldybės administracijos direktorius. Projektą parengė Lina Norvaišienė, kvalifikacijos pažymėjimo Nr. 2R-FP-813.

Formuojamas naujas 6,7050 ha žemės sklypas, kurio pagrindinė žemės naudojimo paskirtis – kita, naudojimo būdas – susisiekimo ir inžinerinių tinklų koridorių teritorijos. Taikomos specialiosios žemės naudojimo sąlygos – viešųjų ryšių tinklų elektroninių ryšių infrastruktūros apsaugos zonos, elektros tinklų apsaugos zonos, skirstomųjų dujotiekių apsaugos zonos, šilumos perdavimo tinklų apsaugos zonos, vandens tiekimo ir nuotekų, paviršinių nuotekų tvarkymo infrastruktūros apsaugos zonos.

2. Siūlau nustatyti servitutą – teisė tiesti, aptarnauti, naudoti požemines, antžemines komunikacijas (tarnaujantis, kodas 222).

3. N u s t a t a u, kad šiuo įsakymu patvirtintas projektas įsigalioja kitą dieną po šio įsakymo paskelbimo Žemėtvarkos planavimo dokumentų rengimo informacinės sistemos interneto svetainėje.

Šis įsakymas gali būti skundžiamas Lietuvos administracinių ginčų komisijos Klaipėdos apygardos skyriui arba Regionų apygardos administraciniam teismui, skundą (prašymą) paduodant bet kuriuose šio teismo rūmuose, per vieną mėnesį nuo šio įsakymo paskelbimo dienos.

Savivaldybės administracijos direktorius

Gintaras Neniškis

DETALŪS METADUOMENYS

Dokumento sudarytojas (-ai)	Klaipėdos miesto savivaldybė 188710823, Liepų g. 11, LT-91502, Klaipėda
Dokumento pavadinimas (antraštė)	DĖL ŽEMĖS SKLYPO SMILTELĖS G. RUOŽE NUO TAIKOS PR. IKI ŠILUTĖS PL., KLAIPĖDOJE, FORMAVIMO IR PERTVARKYMO PROJEKTO PATVIRTINIMO
Dokumento registracijos data ir numeris	2021-12-13 Nr. AD2-2434
Dokumento gavimo data ir dokumento gavimo registracijos numeris	–
Dokumento specifikacijos identifikavimo žymuo	ADOC-V1.0
Parašo paskirtis	Pasirašymas
Parašą sukūrusio asmens vardas, pavardė ir pareigos	Gintaras Neniškis, Savivaldybės administracijos direktorius, SAVIVALDYBĖS ADMINISTRACIJOS DIREKTORIUS
Sertifikatas išduotas	GINTARAS NENIŠKIS, Klaipėdos miesto savivaldybės administracija LT
Parašo sukūrimo data ir laikas	2021-12-13 08:28:37 (GMT+02:00)
Parašo formatas	XAdES-EPES
Laiko žymoje nurodytas laikas	–
Informacija apie sertifikavimo paslaugų teikėją	ADIC CA-B, Asmens dokumentu israsymo centras prie LR VRM LT
Sertifikato galiojimo laikas	2019-05-24 11:19:56 – 2022-05-23 11:19:56
Informacija apie būdus, naudotus metaduomenų vientisumui užtikrinti	"Registravimas" paskirties metaduomenų vientisumas užtikrintas naudojant "RCSC IssuingCA, VI Registru centras - i.k. 124110246 LT" išduotą sertifikatą "Dokumentų valdymo sistema Avilys, Klaipėdos miesto savivaldybės administracija, j.k.188710823 LT", sertifikatas galioja nuo 2018-12-27 13:29:47 iki 2021-12-26 13:29:47
Pagrindinio dokumento priedų skaičius	1
Pagrindinio dokumento pridedamų dokumentų skaičius	–
Pridedamo dokumento sudarytojas (-ai)	–
Pridedamo dokumento pavadinimas (antraštė)	–
Pridedamo dokumento registracijos data ir numeris	–
Programinės įrangos, kuria naudojantis sudarytas elektroninis dokumentas, pavadinimas	Dokumentų valdymo sistema Avilys, versija 3.5.34.1
Informacija apie elektroninio dokumento ir elektroninio (-ių) parašo (-ų) tikrinimą (tikrinimo data)	Atitinka specifikacijos keliamus reikalavimus. META-INF/signatures/signatures0.xml#SignatureElem_0: Certificate path validation failed for certificate (subject: GINTARAS NENIŠKIS, valid from: 2019-05-24 11:19:56). OCSP response is signed with certificate (subject: OCSP for ADIC CA-B, valid from: 2021-12-02 17:20:18), whose certificate path validation failed. The certificate is issued by an untrusted CA certificate (subject: ADIC CA-B).
Paieškos nuoroda	–
Papildomi metaduomenys	Nuorašą suformavo 2021-12-13 08:41:31 Dokumentų valdymo sistema Avilys

**Žemės sklypų formavimo projekto
sprendinių brėžinys**

PATVIRTINTA
Klaipėdos miesto savivaldybės
administracijos direktoriaus

2021 m. d. įsakymu Nr.

Iniciatorius (-ai): Klaipėdos miesto savivaldybė
Organizatorius: Klaipėdos miesto savivaldybė
Projekto rengėjas: ***
Žemės sklypo adresas: Klaipėdos apskr., Klaipėdos miesto sav., Klaipėda, Smiltelės g.
Žemės sklypo (sklypų) kadastro Nr.(plotas, ha): b/n (6,7050ha)

Brėžinys sugeneruotas: 2021-11-09

Situacijos schema, lapų išdėstymas

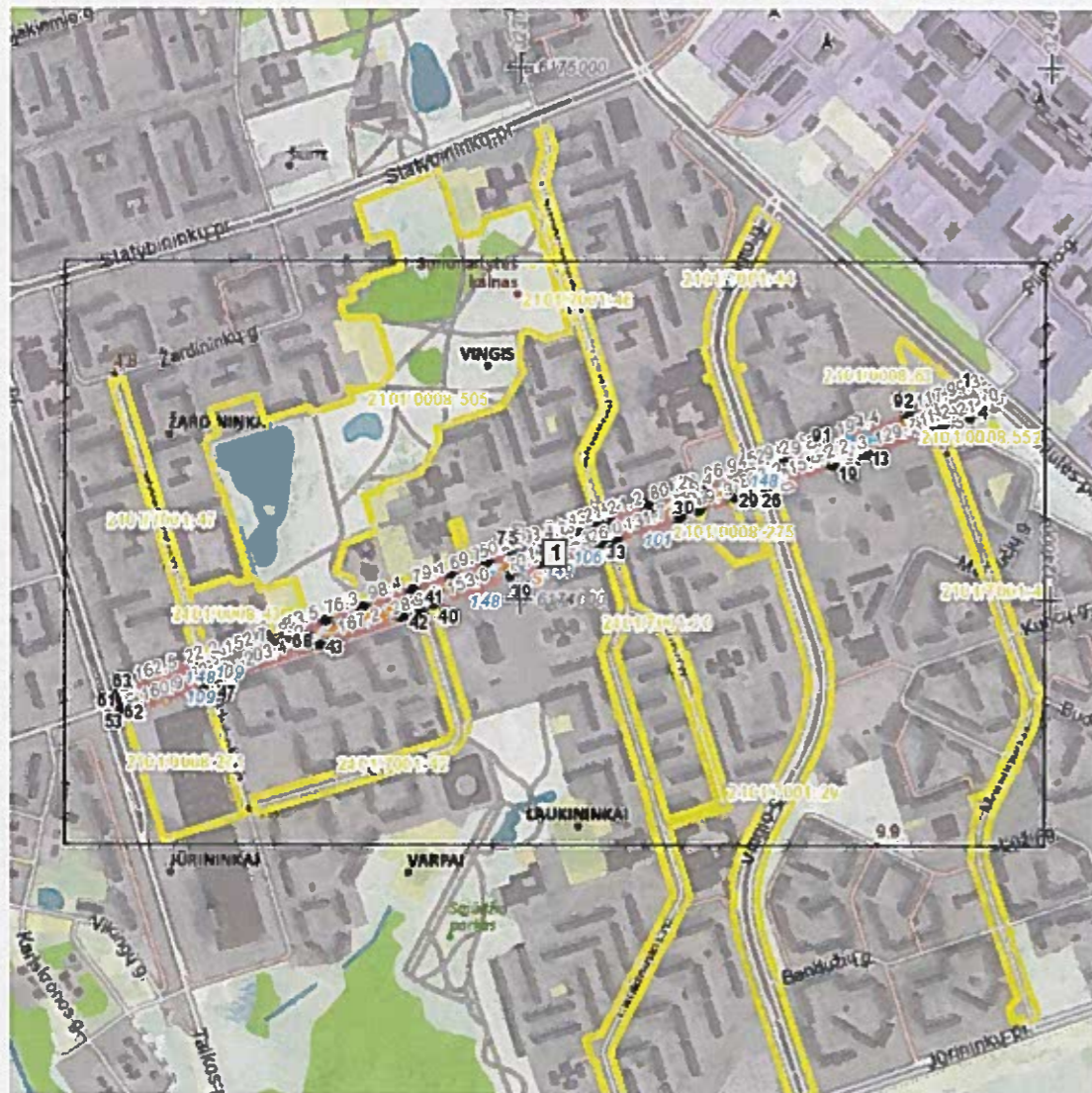

Žemės sklypų formavimo projekto
sprendinių brėžinys

1 Lapas. M 1:5000



ŽEMĖS SKLYPO FORMAVIMO IR PERTVARKYMO PROJEKTAS
Formuojamos teritorijos bendras plotas 6.7050

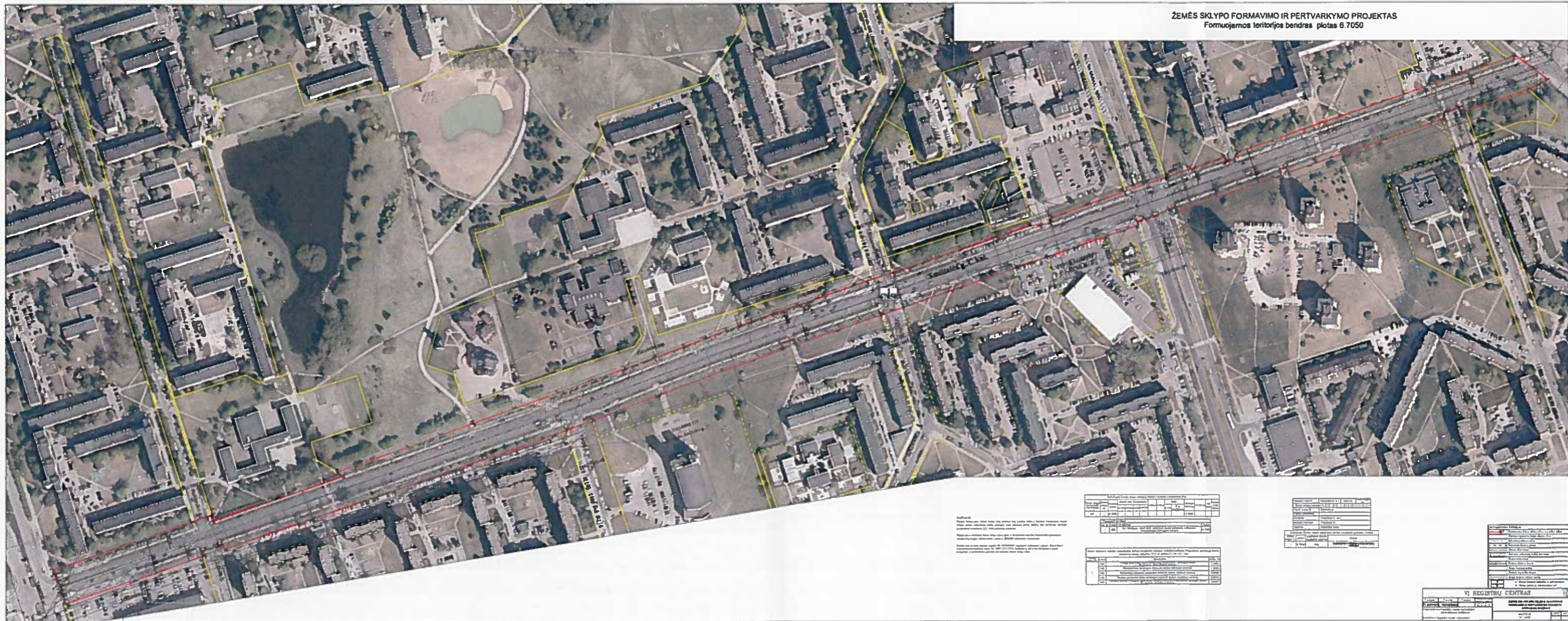

Paaiškinimas
Projektas pateiktas kaip žemės sklypų formavimo ir pertvarkymo projektas. Pateiktas žemės sklypų formavimo ir pertvarkymo planas, kuriame nurodoma žemės sklypų formavimo ir pertvarkymo sąlygos. Projektas pateiktas kaip žemės sklypų formavimo ir pertvarkymo projektas. Pateiktas žemės sklypų formavimo ir pertvarkymo planas, kuriame nurodoma žemės sklypų formavimo ir pertvarkymo sąlygos.

Objektas	Plotas (kv. m.)	Plotas (ha)
1. Žemės sklypas	6705,00	0,6705
2. Žemės sklypas	6705,00	0,6705
3. Žemės sklypas	6705,00	0,6705
4. Žemės sklypas	6705,00	0,6705
5. Žemės sklypas	6705,00	0,6705
6. Žemės sklypas	6705,00	0,6705
7. Žemės sklypas	6705,00	0,6705
8. Žemės sklypas	6705,00	0,6705
9. Žemės sklypas	6705,00	0,6705
10. Žemės sklypas	6705,00	0,6705

Objektas	Plotas (kv. m.)	Plotas (ha)
1. Žemės sklypas	6705,00	0,6705
2. Žemės sklypas	6705,00	0,6705
3. Žemės sklypas	6705,00	0,6705
4. Žemės sklypas	6705,00	0,6705
5. Žemės sklypas	6705,00	0,6705
6. Žemės sklypas	6705,00	0,6705
7. Žemės sklypas	6705,00	0,6705
8. Žemės sklypas	6705,00	0,6705
9. Žemės sklypas	6705,00	0,6705
10. Žemės sklypas	6705,00	0,6705

Objektas	Plotas (kv. m.)	Plotas (ha)
1. Žemės sklypas	6705,00	0,6705
2. Žemės sklypas	6705,00	0,6705
3. Žemės sklypas	6705,00	0,6705
4. Žemės sklypas	6705,00	0,6705
5. Žemės sklypas	6705,00	0,6705
6. Žemės sklypas	6705,00	0,6705
7. Žemės sklypas	6705,00	0,6705
8. Žemės sklypas	6705,00	0,6705
9. Žemės sklypas	6705,00	0,6705
10. Žemės sklypas	6705,00	0,6705

Objektas	Plotas (kv. m.)	Plotas (ha)
1. Žemės sklypas	6705,00	0,6705
2. Žemės sklypas	6705,00	0,6705
3. Žemės sklypas	6705,00	0,6705
4. Žemės sklypas	6705,00	0,6705
5. Žemės sklypas	6705,00	0,6705
6. Žemės sklypas	6705,00	0,6705
7. Žemės sklypas	6705,00	0,6705
8. Žemės sklypas	6705,00	0,6705
9. Žemės sklypas	6705,00	0,6705
10. Žemės sklypas	6705,00	0,6705

VI REGISTRŲ CENTRAS
Klaipėdos miesto savivaldybės administracijos
Registrų centro
20... m. d.
VI Registrų Centras