

UAB "HILL GROUP"

Statytojas

Užsakovas



Vandentiekio ir nuotekų tinklų Klaipėdos m. sav. Kairių g. rekonstravimo ir
STATYBOS PROJEKTAS

20188.03 PP VN-01 Laida 0

Statytojas/ Užsakovas	UAB „HILL GROUP“		
Statinio projekto pavadinimas	VANDENTIEKIO IR NUOTEKŲ TINKLŲ KLAIPĖDOS M. SAV. KAIRIŲ G. REKONSTRAVIMO IR STATYBOS PROJEKTAS		
Statinio kategorija	NEYPATINGIEJI STATINIAI		
Statinio projekto Nr.	20188.03		
Statinio projekto etapas	PROJEKTINIAI PASIŪLYMAI		
Statinys	00 VANDENTIEKIO IR NUOTEKŲ TINKLAI		
Statinio projekto dalis	PROJEKTINIAI PASIŪLYMAI	Byla (segtuvas)	PP-01
		Bylos laida	0
		Bylos išleidimo data	2023-06

Įmonė	Pareigos	Vardas, pavardė	Atestato Nr.	Parašas
UAB „Sweco Lietuva“	Viceprezidentas	EGIDIJUS KUNEVIČIUS		
	Statinio projekto vadovas	RAIMUNDAS GENYS	21270	
	Statinio projekto dalies vadovas	AGNĖ MANKAUSKAITĖ	35489	

PROJEKTINIŲ PASIŪLYMŲ BYLOS ŽINIARAŠTIS

Eil. Nr.	Bylos žymuo	Laida	Bylos pavadinimas	Pastabos
1.	PP-01	0	PROJEKTINIAI PASIŪLYMAI	

00 VANDENTIEKIO IR NUOTEKŲ TINKLAI

PROJEKTINIAI PASIŪLYMAI

BYLOS PP-01 laida 0 SUDĖTIES ŽINIARAŠTIS

TEKSTINIŲ DOKUMENTŲ ŽINIARAŠTIS

Dokumento žymuo	Lapų sk.	Laida	Dokumento pavadinimas	Pastabos
20188.03-00-PP.BSŽ-01	2	0	PP-01 Bylos sudėties žiniaraštis	
20188.03-00-PP.AR-01	13	0	Aiškinamasis raštas	

BRĖŽINIŲ ŽINIARAŠTIS

Brėžinio žymuo	Lap o Nr.	Lapų	Laida	Brėžinio pavadinimas	Pastabos
20188.03-00-PP.B-01	1	1	0	Vandentiekio ir nuotekų tinklų situacijos schema	
20188.03-00-PP.B-02	1	5	0	Suvestinis inžinerinių tinklų planas M 1:500	
20188.03-00-PP.B-02	2	5	0	Suvestinis inžinerinių tinklų planas M 1:500	
20188.03-00-PP.B-02	3	5	0	Suvestinis inžinerinių tinklų planas M 1:500	
20188.03-00-PP.B-02	4	5	0	Suvestinis inžinerinių tinklų planas M 1:500	
20188.03-00-PP.B-02	5	5	0	Suvestinis inžinerinių tinklų planas M 1:500	
20188.03-00-PP.B-03	1	3	0	Slėginio nuotekų tinklo profilis M 1:500	
20188.03-00-PP.B-03	2	3	0	Slėginio nuotekų tinklo profilis M 1:500	
20188.03-00-PP.B-03	3	3	0	Slėginio nuotekų tinklo profilis M 1:500	
20188.03-00-PP.B-04	1	4	0	Vandentiekio tinklo profilis M1:500	

20188.03-00-PP.B-04	2	4	0	Vandentiekio tinklo profilis M1:500	
20188.03-00-PP.B-04	3	4	0	Vandentiekio tinklo profilis M1:500	
20188.03-00-PP.B-04	4	4	0	Vandentiekio tinklo profilis M1:500	
20188.03-00-PP.B-05	1	2	0	Rekonstruojamo vandentiekio tinklo profilis M1:500	
20188.03-00-PP.B-05	2	2	0	Rekonstruojamo vandentiekio tinklo profilis M1:500	
20188.03-00-PP.B-06	1	1	0	Rekonstruojamo slėginio nuotekų tinklo profilis M1:500	
20188.03-00-PP.B-07	1	1	0	Paviršinių nuotekų tinklo profilis M1:500	

PRIDEDAMŲJŲ DOKUMENTŲ ŽINIARAŠTIS

Dokumento žymuo	Lapų sk.	Laida	Dokumento pavadinimas	Pastabos
			TEKSTINIAI DOKUMENTAI	
	3		AB „Klaipėdos vanduo“ prisijungimo sąlygos (miestui)	
	4		AB „Klaipėdos vanduo“ prisijungimo sąlygos (rajonui- Tepimo alyvos perdirbimo gamyklai)	
	4		AB „LTG INFRA “ projektavimo sąlygos	
	7		Bendradarbiavimo susitarimas	

AIŠKINAMASIS RAŠTAS**AIŠKINAMOJO RAŠTO TURINYS**

1	BENDROJI DALIS	2
2	PROJEKTINIŲ PASIŪLYMŲ RENGIMO PAGRINDAS	3
3	VIETOVĖS GEOGRAFINĖ PADĖTIS	4
4	PROJEKTUOJAMŲ STATINIŲ PASKIRTIS, KATEGORIJA	4
5	PROJEKTUOJAMŲ TINKLŲ TRASŲ APRAŠYMAS	5
6	TRUMPAS PROJEKTUOJAMŲ STATINIŲ APRAŠYMAS	6
6.1	Vandentiekio tinklai	6
6.2	Slėginiai nuotekų tinklai	7
6.3	Paviršinių nuotekų tinklai	8
7	TREČIŲJŲ ASMENŲ INTERESŲ APSAUGOS REIKALAVIMAI	8
8	DANGŲ ATSTATYMAS	8
9	TINKLŲ APSAUGOS ZONOS	9
10	ENERGETINIO APRŪPINIMO IR VANDENS ŠALTINIAI	9
11	SUSISIEKIMO KOMUNIKACIJŲ APRAŠYMAS	9
12	SAUGOMOS TERITORIJOS TVARKYMO IR APSAUGOS REIKALAVIMAI	9
13	SPECIALIEJI PAVELDOSAUGOS REIKALAVIMAI	10
14	MAGISTRALINIO DUJOTIEKIO ĮTAKA PROJEKTO SPRENDINIAMS	11
15	POVEIKĮ APLINKAI MAŽINANČIŲ PRIEMONIŲ APRAŠYMAS	12
16	DUOMENYS APIE PLANUOJAMĄ ŪKINĘ VEIKLĄ, POVEIKIO APLINKAI VERTINIMAS	12
17	DUOMENYS APIE STATINIO ATITIKTĮ VISUOMENĖS SVEIKATOS TEISĖS AKTŲ REIKALAVIMAMS	12

1 BENDROJI DALIS

UAB „HILL group“ planuoja pastatyti tepimo alyvos perdirbimo ir gamybos gamyklą, kurioje iš naudotos alyvos bus gaminamos bazinės alyvos bei įvairių rūšių tepimo alyvos. Gamykla planuojama statyti Klaipėdos rajono savivaldybės teritorijos vakarinėje dalyje Dovilų seniūnijoje, Laistų k., Laistų g. 37, 39, 41 ir 42.

Pilnam planuojamos gamyklos funkcionavimui reikalingi privažiavimai, geriamasis vanduo, o surinktos nuotekos turi būti nuvedamos tolimesniam apdorojimui, reikalinga elektra, ryšiai ir kt. Tam rengiami atskiri projektai nurodyti žemiau:

1. „Tepimo alyvos perdirbimo ir gamybos, sandėliavimo ir administracinės paskirties pastatų Klaipėdos r.sav., Dovilų sen., Laistų k., Laistų g. 37, 39, 41, 43 statybos projektas“. Projekto numeris - Nr.19215
2. Susisiekimo komunikacijų Klaipėdos m. sav. Kairių g. 2 (sklypo kadastrinis Nr.2101/8001:1), statybos projektas“. Projekto numeris - Nr.20188.01
3. „Susisiekimo komunikacijų Klaipėdos r. sav. Dovilų sen., Laistų k., Laistų g. statybos projektas“. Projekto numeris - Nr.20188.02
4. Vandentiekio ir nuotekų tinklų Klaipėdos m. sav. Kairių g. rekonstravimo ir statybos projektas“. Projekto numeris - Nr.20188.03
5. Vandentiekio ir nuotekų tinklų Klaipėdos r. sav. Dovilų sen., Laistų k., Laistų g. statybos projektas“. Projekto numeris – Nr.20188.04
6. Gamybinio statinio prijungimas prie skirstomųjų tinklų Laistų g.37, Laistų k., Dovilų sen., Klaipėdos r. sav.(Inv. per. E1N3159578)

Šie projektiniai pasiūlymai parengti projektui **Vandentiekio ir nuotekų tinklų Klaipėdos m. sav. Kairių g. rekonstravimo ir statybos projektas“ . Projekto Nr.20188.03.** Atkreipiamas dėmesys, kad projektinių pasiūlymų sprendiniuose t.y pridedamuose suvestiniuose inžinerinių tinklų planuose parodyti aukščiau nurodytų projektų, susijusių su šiuo projektu sprendiniai.

Projektuojant vandentiekio ir slėginius nuotekų tinklus, numatyta galimybė prie projektuojamų t.y. prie bendro naudojimo tinklų, **pasijungti tiek esamiems, tiek perspektyviniams vartotojams.** Gamyklos aprūpinimas vandeniu numatomas nuo esamų AB „Klaipėdos vanduo“ tinklų Kairių g., gamyklos nuotekos slėgine linija pajungiamos taip pat prie AB „Klaipėdos vanduo“ esamos slėginės linijos, tiekiančios nuotekas į nuotekų valyklą Dumpių k. (**AB, „Klaipėdos vanduo“2022-03 prisijungimo sąlygos Nr. 2022/S.4-5/E pridedamos**). Be vandentiekio ir slėginių nuotekų tinklų, skirtų gamyklos pareikiamas, numatoma nauja statyba paviršinių nuotekų tinklų bei dalies esamų vandentiekio ir nuotekų tinklų rekonstravimas. Minėtų tinklų statyba ir rekonstravimas numatomas įgyvendinant projekto Nr.20188.01 „Susisiekimo

komunikacijų Klaipėdos m. sav. Kairių g. 2 (sklypo kadastrinis Nr.2101/8001:1), statybos projektas“ sprendinius. Preliminari schema, kurioje pateikiama projektuojamų ir rekonstruojamų tinklų išdėstymas pateikta žemiau.

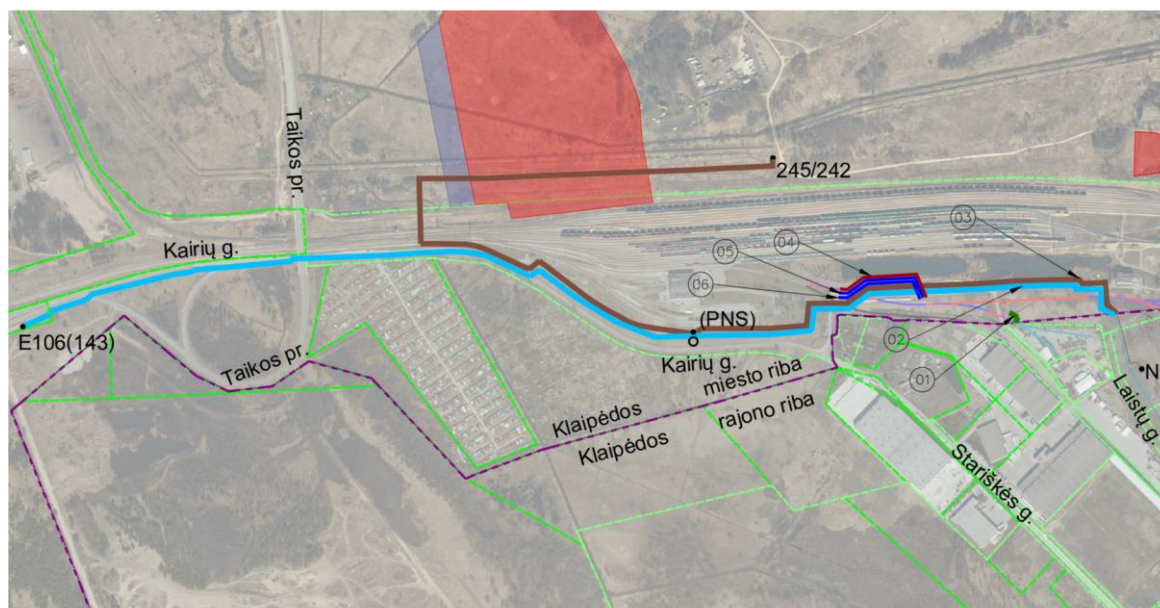

SUTARTINIAI ŽYMĖJIMAI:

- Projektuojamas vandentiekio tinklas
- Projektuojamas slėginis nuotekų tinklas
- Rekonstruojamas vandentiekio tinklas
- Rekonstruojamas slėginis nuotekų tinklas
- Projektuojamas paviršinių nuotekų tinklas
- Projektuojamos geležinkelio linijos

- Preliminari perspektyvinės nuotekų siurblynės vieta
- Klaipėdos miesto/rajono riba
- Sklypų ribos
- Kultūros paveldo teritorija
- Apsaugos nuo fizinio poveikio pozonis

EKSPLIKACIJA:

- 01 PAVIRŠINIŲ NUOTEKŲ TINKLAI
- 02 05 06 VANDENTIEKIO TINKALAI
- 03 04 SLĖGINIAI BUITINIŲ NUOTEKŲ TINKLAI

2 PROJEKTINIŲ PASIŪLYMŲ RENGIMO PAGRINDAS

Šie projektiniai pasiūlymai rengiami numatomam projektui „**Vandentiekio ir nuotekų tinklų Klaipėdos m. sav. Kairių g. rekonstravimo ir statybos projektas**“. Projekto Nr. **20188.03**.

Projektiniai pasiūlymai yra parengti vadovaujantis galiojančiais teisės aktais, normatyviniais dokumentais ir užduotimi. Pagrindinių dokumentų, panaudotų rengiant projektinius pasiūlymus, sąrašas:

- STR 1.04.04:2017 „Statinio projektavimas, projekto ekspertizė“;
- STR 1.01.02:2016 Normatyviniai statybos techniniai dokumentai;
- STR 1.01.03:2017 „Statinių klasifikavimas“;
- STR 1.01.08:2002 „Statinio statybos rūšys“;
- STR 2.01.01(2):1999 „Esminiai statinio reikalavimai. Gaisrinė sauga“;
- STR 2.07.01:2003 „Vandentiekis ir nuotekų šalintuvas. Pastato inžinerinės sistemos. Lauko inžineriniai tinklai“;
- RSN 156-94 „Statybinė klimatologija“;
- Slėginių vamzdžių naudojimo taisyklės, patvirtintos Lietuvos Respublikos ūkio 2009 06 21 įsakymas Nr. 4-366;
- LST 1516:2015 „Statinio projektas. Bendrieji įforminimo reikalavimai“;

- Užduotimi;
- Topografinė nuotrauka, 2021 m. parengta UAB „SWECO LIETUVA“
- Topografinė nuotrauka 2021m parengta UAB „Geosmart“
- Inžineriniais geologiniais tyrimais, 2017 m. parengtais UAB „SWECO LIETUVA“;
- Inžineriniais geologiniais tyrimais, 2021 m. parengtais UAB „SWECO LIETUVA“;
- Gaisrinės saugos pagrindiniai reikalavimai. Įsigaliojo nuo 2014-04-04;
- STR 2.01.01(3):1999 Esminiai statinio reikalavimai. Higiena, sveikata, aplinkos apsauga;

3 VIETOVĖS GEOGRAFINĖ PADĖTIS

Klaipėda yra trečias pagal gyventojų skaičių ir plotą Lietuvos miestas įsikūręs Vakarų Lietuvoje, Pajūrio žemumoje, ties Kuršių marių ir Baltijos jūros santakos vieta. Miestas taip pat yra Klaipėdos apskrities administracinis centras, svarbiausias Vakarų Lietuvos pramonės centras, kelių, geležinkelių ir jūrų transporto mazgas.

Planuojamų vandentiekio ir slėginių nuotekų tinklų trasų ribose pakloti paviršinių nuotekų, ryšių, apšvietimo, 10kV kabeliai, vidutinio slėgio dujotiekio tinklai. Kairių g. yra asfaltuota, asfaltas prastos kokybės, šalia gatvės pakloti kabeliai, dujos, vietomis kertantys vandentiekio tinklą. AB „LTG Infra“ patikėjimo sklypas užstatytas statiniais, inžineriniais tinklais, sklype planuojamos naujos geležinkelio atšakos į planuojamą tepimo alyvos gamyklą.

4 PROJEKTUOJAMŲ STATINIŲ PASKIRTIS, KATEGORIJA

Projekte numatomi statiniai pagal STR 1.01.03:2017 „Statinių klasifikavimas“ klasifikuojami sekančiai:

- p.5.2- inžineriniai statiniai;
- p.5.2.2 inžineriniai tinklai;
- p.9.3 vandentiekio tinklai;
- p.9.5 nuotekų šalinimo tinklai.

Statybos rūšis:

- nauja statyba;
- rekonstravimas.

Statinių kategorija – neypatingieji ir nesudėtingieji statiniai

Nr.	Statinys	Paskirtis	Kategorija	Statybos rūšis
1	Paviršinių nuotekų tinklai	Nuotekų šalinimo tinklai	Neypatingieji statiniai	Nauja statyba
2	Vandentiekio tinklai	Vandentiekio tinklai	Neypatingieji statiniai	Nauja statyba
3	Slėginiai nuotekų tinklai	Nuotekų šalinimo tinklai	I gr. nesudėtingieji ir neypatingieji statiniai	Nauja statyba
4	Slėginiai nuotekų tinklai	Nuotekų šalinimo tinklai	I gr. nesudėtingieji statiniai	Rekonstravimas
5	Vandentiekio tinklai	Vandentiekio tinklai	Neypatingieji statiniai	Rekonstravimas
6	Vandentiekio tinklai	Vandentiekio tinklai	Neypatingieji statiniai	Rekonstravimas

5 PROJEKTUOJAMŲ TINKLŲ TRASŲ APRAŠYMAS

Projektuojamas vandentiekio tinklas pajungiamas prie esamų AB „Klaipėdos vanduo“ tinklų D500mm, esančių VĮ Klaipėdos valstybinio jūrų uosto direkcijai patikėjimo teise priklausančiame sklype, toliau vandentiekio tinklo trasa numatoma šalia Kairių g., kurios dalis patikėjimo teise taip pat priklauso VĮ Klaipėdos valstybinio jūrų uosto direkcijai, o kita dalis Klaipėdos m. savivaldybei, kerta Kairių g., **numatoma AB „LTG Infra“ patikėjimo teise priklausančiu sklypu.**

Toliau projektuojamo vandentiekio tinklo trasa kerta Klaipėdos rajono savivaldybės ribų vandentiekio tinklo trasas žiūrėti projektuose „Vandentiekio ir nuotekų tinklų Klaipėdos r. sav. Dovylių sen., Laistų k., Laistų g. statybos projektas“. Projekto Nr.20188.04 ir „Tepimo alyvos perdirbimo ir gamybos, sandėliavimo ir administracinės paskirties pastatų Klaipėdos r. sav., Dovylių sen., Laistų k., Laistų g. 37, 39, 41, 43 statybos projektas“. Projekto numeris - Nr.19215.

Projektuojamo slėginio nuotekų tinklo trasa nuo siurblinės numatomos gamyklos sklype, numatoma servitutų zonoje (susisiekimo ir inžinerinių tinklų koridorių teritorijoje), kerta UAB „Trenžės transportas“ sklypą, (**Klaipėdos r. sav.**), (sprendinius - žiūrėti projektuose „Tepimo alyvos perdirbimo ir gamybos, sandėliavimo ir administracinės paskirties pastatų Klaipėdos r. sav., Dovylių sen., Laistų k., Laistų g. 37, 39, 41, 43 statybos projektas“. Projekto numeris - Nr.19215 ir „Vandentiekio ir nuotekų tinklų Klaipėdos r. sav. Dovylių sen., Laistų k., Laistų g. statybos projektas“, Projekto numeris - Nr.20188,04), **toliau nuotekų slėginio tinklo trasa numatoma šalia projektuojamo vandentiekio tinklo AB „LTG Infra“ patikėjimo teise priklausančiu sklypu, kerta statmenai į šiaurę esamas geležinkelio atšakas**, pasuka į rytus, toliau numatoma šalia esamų AB „Grigeo“ ir AB „Klaipėdos vanduo“ slėginių nuotekų linijų, kerta kultūros paveldo objekto teritoriją, esamas AB „Grigeo“ slėgines nuotekų linijas ir pajungiama į AB „Klaipėdos vanduo“ esamą veikiančią slėginį nuotekų tinklą D1000mm.

Dėl, projektu Nr.20188.01 „Susisiekimo komunikacijų Klaipėdos m. sav. Kairių g. 2 (sklypo kadastrinis Nr.2101/8001:1), statybos projektas“ projektuojamos naujos geležinkelio linijos ir privažiavimo kelio **AB „LTG Infra“ patikėjimo teise priklausančiame sklype yra numatomas** naujas paviršinių nuotekų tinklas bei dalies vandentiekio ir slėginių nuotekų tinklų iškėlimas – tinklų rekonstravimas.

AB „LTG Infra“ patikėjimo teise priklausančiame sklype su projektuojamais ir rekonstruojamais tinklais kertant esamą ir projektuojamą geležinkelio kelius vienoje atkarpoje nėra galimybės išlaikyti 90° kampą. Įvertinus esamas aplinkines sąlygas (nekertamus geležinkelio kelius, įrengtus melioracijos griovius, esamas inžinerines komunikacijas) bei projektu Nr. 20188.01 numatomus statinius (kelias, geležinkelio kelias ir jiems statyti projektuojami poliai) parinktas 60° kirtimo kampas.

6 TRUMPAS PROJEKTUOJAMŲ STATINIŲ APRAŠYMAS

Šiame projekte projektuojami vandentiekio, paviršinių nuotekų ir slėginiai buitinių nuotekų tinklai.

Planuojamai tepalų perdirbimo gamyklai numatomas vandens tiekimas II- os kategorijos – gaisrų gesinimui numatomi gaisriniai rezervuarai, vandens tiekimas gali būti nutrauktas 2,5 valandoms. Šiuo projektu nuo esamos kameros Nr.143 projektuojamas šakotinis vandentiekio tinklas D315mm ir D225mm skersmens (žiūr. pridedamą situacijos schemą Br.Nr.20188.03-00-PP-B-01). Siekiant aprūpinti vandeniu perspektyvinius vartotojus ir užtikrinti I - os kategorijos vandens tiekimą, ateityje turės būti paklota nauja vandentiekio linija, sužiedinant su esamais vandentiekio tinklais Dumpių k. arba paklota antra linija šalia šiuo projektu projektuojamos vandentiekio linijos. Sprendiniai bus detalizuojami kitame projekte.

Ūkio – buities nuotekų nuvedimui iš tepalų perdirbimo gamyklos numatoma siurblinė, iš kurios nuotekos nuvedamos slėgine linija D160 ir pajungiamos į AB, „Klaipėdos vanduo“ vieną veikiančią liniją D1000 mm per esamas perjungimo kameras Nr. 242 ir Nr.245.

Detaliau siurblinės ir dalies slėginių nuotekų sprendinius žiūr. projekte - „Tepimo alyvos perdirbimo ir gamybos, sandėliavimo ir administracinės paskirties pastatų Klaipėdos r.sav., Dovilų sen., Laistų k., Laistų g. 37, 39, 41, 43 statybos projektas“. Projekto numeris - Nr.19215.

Šiuo projektu numatoma slėginė linija D160mm skersmens iki preliminarios nuotekų siurblinės vietos (PNS) ir D315mm skersmens nuo preliminarios nuotekų siurblinės vietos (PNS) iki kameros Nr.242 (žiūr. schemą Br.Nr.20188.03-00-PP- B-01).

Perspektyviniams pajungimams numatoma preliminari nuotekų siurblinės vieta (PNS), kurios konkreti vieta ir sprendiniai turi būti detalizuojami kitame projekte.

AB „LTG Infra“ patikėjimo teise priklausančiame sklype yra numatoma projektuoti naują D315mm paviršinių nuotekų nuvedimo liniją ir rekonstruoti dvi vandentiekio linijas D110 mm bei vieną slėginę buitinių nuotekų liniją D160 mm.

6.1 Vandentiekio tinklai

Tepimo alyvos perdirbimo ir gamybos gamyklai reikalingas geriamojo vandens kiekis gamyklos normalaus darbo atveju: apie 12l/s, 33m³/h, 637m³/d ir 212980m³/metus. Geriamu vandeniu bus užpildomi ir gaisriniai rezervuarai numatomi gamyklos teritorijoje, kurių bendras tūris – 2170m³. Gaisriniai rezervuarai turi būti užpildomi per 24 val. Bendras reikalingas vandens kiekis gaisrinių rezervuarų užpildymo metu apie 126m³/h arba 35l/s.

Bendras preliminarus geriamojo vandens poreikis perspektyviniams vartotojams – ~21l/s, ~75m³/h, ~1500m³/d ir ~495000m³/metus.

Pagal iš AB „Klaipėdos vanduo“ 2022-03 gautas prisijungimo sąlygas Nr.2022/S.4-5/5.E-slėgis vandentiekio tinkluose 25m v.st (sąlygos pridedamos).

Šiuo projektu projektuojamas vandentiekio tinklas nuo esamos kameros Nr.143 iki taško PH39 (riba tarp Klaipėdos miesto ir Klaipėdos rajono), projektuojami skersmenys:

- D315mm, L~ 1700m,
- D225mm L~700m.

Šiuo projektu rekonstruojamas vandentiekio tinklas, kurio skersmuo D110mm, L~ 400m. (unik.d.k. 4400-5931-7236) Taip pat įrengiami požeminiai gaisriniai hidrantai (šalia vietų iš kurių turi būti iškeliami).

Detaliau vandentiekio tinklų sprendinius žiūrėti pridedamuose planuose.

Vandentiekio tinklai numatomi kloti atviru ir uždaru būdais. Klojant tinklus atviru būdu, numatomi PE100 PN 10 vamzdžiai, klojant uždaru būdu- PE100RC PN 10 vamzdžiai, kertant geležinkelio atšakas vandentiekio linija numatoma 315mm arba 450mm skersmens dėkluose. Žemiausiuose vandentiekio linijos taškuose numatomas vandentiekio linijos ištuštinimas, aukščiauose taškuose numatomi orlaidžiai.

6.2 Slėginiai nuotekų tinklai

Iš tepimo alyvos perdirbimo ir gamybos gamyklos susidarys apie 22,65m³/h, 275,4 m³/d ir 93174m³/metus nuotekų, kurios bus išleidžiamos į AB „Klaipėdos vanduo“ buitinių nuotekų tinklus.

Kaip jau minėta skyriuje aukščiau slėginiai bendro naudojimo nuotekų tinklai numatyti, įvertinant perspektyvinius pajungimus.

Nuotekos iš siurblinės (NS) slėgine linija L~2300m nuvedamos iki esamos kameros Nr. 242 ir pajungiamos į veikiančią esamą slėginę D1000mm.

Šiuo projektu projektuojamo slėginių nuotekų tinklo skersmenys:

- D160mm L~1100m;
- D315mm L~1200m.

Šiuo projektu tarp kamerų FS1-3 ir FS1-4 numatomas projektuojamos slėginės nuotekų linijos FS1 (D315 mm) įrengimas uždaru būdu kertant geležinkelio bėgius. Projektuojamai linijai numatomi sustiprinti PE 100 RC polietileniniai vamzdžiai. Projektuojama linija numatoma dėkle taip pat iš sustiprintų PE 100RC vamzdžių. Slėginės linijos atjungimui avarijos atveju kameroje abejuose geležinkelio bėgių pusėse yra numatomos sklendės tinklo atjungimui. Su projektuojama linija kirtus geležinkelį numatoma kamera (FS1-3) į kurią įvedamas dėklas - esant pagrindinės linijos gedimui, nuotekos dėklu pateks į kamerą. FS1 trasa projektuojama taip, kad geležinkelio iešmai nebūtų kertami.

Detaliau slėginės linijos sprendinius žiūrėti pridedamuose planuose.

Šiuo projektu rekonstruojamas slėginis nuotekų tinklas, kurio skersmuo D160mm, L~ 200m. (unik.d.k. 2100-1120-2032).

Slėginiams nuotekų tinklams klojant atviru būdu numatomi PE100 vamzdžiai, o uždaru būdu PE 100RC vamzdžiai. Kertant geležinkelių slėginiai nuotekų tinklai numatomi dėkluose, D160mm slėginei linijai dėklas -D355mm, D315mm, dėklas-500mm.

6.3 Paviršinių nuotekų tinklai

Įgyvendinant projekto Nr.20188.01 „Susisiekimo komunikacijų Klaipėdos m. sav. Kairių g. 2 (sklypo kadastrinis Nr.2101/8001:1), statybos projektas“ sprendinius dalis esamo paviršinio vandens nuvedimo tinklo iš sklypo (u.k. nr.4400-0882-9163) numatoma naikinti, o vietoje jo įrengti naują D315mm paviršinių nuotekų nuvedimo vamzdyną. Bendras vamzdyno ilgis ~ 36,2m. (29,4m. šio projekto apimtyse ir 6,8m. projekto Nr. 20188.04 apimtyse). Projektuojamo geležinkelio kelio kirtimo vietoje vamzdyną numatoma įrengti D500mm dėkle.

7 TREČIŲJŲ ASMENŲ INTERESŲ APSAUGOS REIKALAVIMAI

Inžineriniai tinklai turi būti statomi ir pastatyti, o statybos sklypai tvarkomi taip, kad statybos metu ir naudojant pastatytą statinį trečiųjų asmenų gyvenimo ir veiklos sąlygos, kurias jie turėjo iki statybos pradžios, galėtų būti pakeistos tik pagal normatyvinių statybos techninių dokumentų ir normatyvinių statinio saugos ir paskirties dokumentų nuostatas.

Projekte numatyti sprendiniai nepažeidžia trečiųjų asmenų interesų.

Pabrėžiama, kad geležinkeliai – padidinto pavojaus šaltinis, sietinas su tokiais veikiančiais pavojais ir rizikos veiksniais, kurie gali tapti darbuotojų sužalojimo šaltiniai bei atsižvelgiant į darbų geležinkelyje ypatumus iki darbų pradžios išsiimti aktą – leidimą darbams vykdyti, kuriame numatytos priemonės, užtikrinančios saugą. Dėl Akto – leidimo gavimo reikia užpildyti prašymą kuris yra patalpintas <https://infrago.ltginfra.lt/lt-LT> svetainėje. Vykdam darbus geležinkelio kelių ir jų įrenginių apsaugos zonoje, likus 3 dienoms iki darbų pradžios turi būti informuoti AB „LTG Infra“ Techninės priežiūros atsakingi darbuotojai, kurie yra nurodyti akte – leidime.

Rangovo darbuotojai, dirbantys Geležinkelio kelių ir jų įrenginių apsaugos zonoje, turi būti supažindinti su darbo geležinkelio transporte saugos reikalavimais ir atestuoti tokio pobūdžio darbui teisės aktų nustatyta tvarka.

Darbus vykdyti nenutraukiant traukinių eismo. Darbus vykdyti nenutraukiant traukinių eismo. Esant poreikiui statybos darbus atlikti eismo pertraukų metu, kurios suteikiamos infrastruktūros valdytojo nustatyta tvarka (eismo pertraukas užsisakyti elektroninėje svetainėje <https://infrago.ltginfra.lt/lt-LT>).

Vykdam statybos darbus nepažeisti esamų geležinkelio inžinerinių statinių, įrenginių ir tinklų.

Prieš gaunant aktą – leidimą darbams vykdyti, pasirašyti sutartį su AB „LTG Infra“ dėl apmokėjimo už specialistų paslaugas (jei reikės šių paslaugų: už kabelių trasos parodymą, už kabelių perjungimo ir patikrinimo darbus už darbų priežiūrą). Kreiptis el. p. pardavimai@ltginfra.lt.

Draudžiama šalia geležinkelių kelių palikti (laikyti) bet kokius įrenginius, mechanizmus, transporto priemones arčiau kaip 2,5 metro nuo kraštinio bėgio galvutės išorinės briaunos.

8 DANGŲ ATSTATYMAS

Atlikus vandentiekio ir nuotekų vamzdynų, šulinių statybos darbus, pažeista gatvių, privažiavimų, aikštelių bei augalinė danga turi būti atstatyta iki būklės, ne prastesnės už būklę, buvusią prieš pradėdant darbus.

9 TINKLŲ APSAUGOS ZONOS

Tinklų apsaugos zonas reglamentuoja Lietuvos Respublikos „Specialiųjų žemės naudojimo sąlygų įstatymas“ 2019 m. birželio 6 d. Nr. XIII-2166 Vilnius.

41 straipsnis. Vandens tiekimo ir nuotekų, paviršinių nuotekų tvarkymo infrastruktūros apsaugos zonos

Nustatomos šios vandens tiekimo ir nuotekų, paviršinių nuotekų tvarkymo infrastruktūros apsaugos zonos:

1) vandens tiekimo ir nuotekų, paviršinių nuotekų tvarkymo vamzdynų, įrengiamų iki 2,5 metro gylyje;

2) vandens tiekimo ir nuotekų, paviršinių nuotekų tvarkymo vamzdynų, įrengiamų didesniame kaip 2,5 metro gylyje;

3) magistralinių vamzdynų, kurių skersmuo yra 400 milimetrų ir didesnis;

42 straipsnis. Vandens tiekimo ir nuotekų, paviršinių nuotekų tvarkymo infrastruktūros apsaugos zonų dydis

1. Vandens tiekimo ir nuotekų, paviršinių nuotekų tvarkymo vamzdynų, įrengiamų iki 2,5 metro gylyje, apsaugos zona – išilgai vamzdyno trasos esanti žemės juosta, kurios ribos yra po 2,5 metro į abi puses nuo vamzdyno ašies, po šia juosta esanti žemė bei vanduo virš šios juostos.

2. Vandens tiekimo ir nuotekų, paviršinių nuotekų tvarkymo vamzdynų, įrengiamų didesniame kaip 2,5 metro gylyje, apsaugos zona – išilgai vamzdyno trasos esanti žemės juosta, kurios ribos yra po 5 metrus į abi puses nuo vamzdyno ašies, po šia juosta esanti žemė bei vanduo virš šios juostos.

10 ENERGETINIO APRŪPINIMO IR VANDENS ŠALTINIAI

Elektros energija statybai bus tiekama iš esamų elektros tinklų, pastačius elektros paskirstymo spintą bei įrengus laikiną apskaitą ir/ar panaudojant mobilių generatorių.

Vanduo statybai bus tiekiamas iš mobilios vandens kolonėlės. Geriamasis vanduo turi atitikti higienos reikalavimus.

Kiti gamtos išteklių – dujos, mazutas ir t. t. objekte nebus naudojami.

11 SUSISIEKIMO KOMUNIKACIJŲ APRAŠYMAS

Privažiuoti prie statybos darbų vykdymo zonų galima iš Kairių ir Žardupės gatvių. Rangovas turi užtikrinti, kad privažiavimo bei praėjimo vietos visuomet būtų švarios ir be kliūčių. Rangovas atsako už žalą padarytą privažiavimo keliams. Statybos metu galimi laikini nepatogumai gyventojams dėl statybos darbų.

12 SAUGOMOS TERITORIJOS TVARKYMO IR APSAUGOS REIKALAVIMAI

Projektuojami statiniai nepatenka nei į Natura 2000 teritorijų, nei į saugomų teritorijų ribas.

13 SPECIALIEJI PAVELDOSAUGOS REIKALAVIMAI

Projektuojama nuotekų slėginė linija kerta kultūros paveldo objekto „Žardės senovės gyvenvietė“ unikalus Nr. 17132 apsaugos nuo fizinio poveikio pozonį ir kultūros paveldo objekto teritoriją.

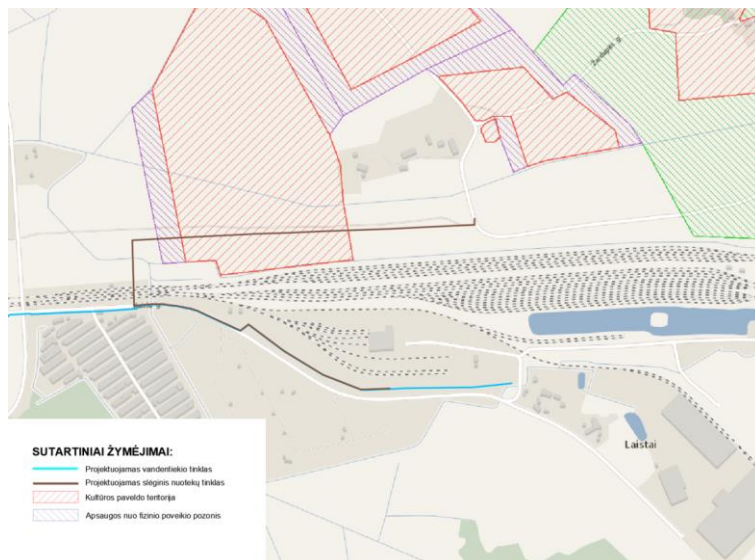

Šaltinis - <https://kvr.kpd.lt/#/static-heritage-search>

Per šį sklypą yra jau pakloti 10kV ir slėginiai nuotekų tinklai.

Atliekant darbus šiose teritorijoje rangovas privalės vadovautis Lietuvos respublikos nekilnojamo kultūros paveldo apsaugos įstatymo 9 straipsnio 3 dalimi. Tai yra, jei atliekant statybos ar kitokius darbus aptinkama archeologinių radinių ar nekilnojamojo daikto vertingųjų savybių, valdytojai ar darbus atliekantys asmenys apie tai privalo pranešti savivaldybės paveldosaugos padaliniiui, o šis informuoja Departamentą. Departamentas gali sustabdyti darbus 15 dienų. Per šį terminą jis kartu su savivaldybės paveldosaugos padaliniu turi patikrinti pranešimą ir priimti sprendimą inicijuoti ar neinicijuoti aptiktos nekilnojamosios kultūros vertybės įregistravimą, kultūros paveldo objekto skelbimą saugomu ar aptiktos vertingosios savybės atskleidimą ir apsaugos reikalavimų patikslinimą.

Aprašymas

- **Unikalus objekto kodas**
17132
- **Pilnas pavadinimas**
Žardės senovės gyvenvietė
- **Adresas**
Klaipėdos miesto sav., Klaipėdos m.,
- **Įregistravimo registre data**

1994-02-07

- **Statusas**

Paminklas

- **Objekto reikšmingumo lygmuo yra**

Nacionalinis

- **Rūšis**

Nekilnojamasis

- **Teritorijos**

- **Apsaugos nuo fizinio poveikio pozonis:** 34784.00 kv. m
- **KVR objektas:** 177135.00 kv. m

- **Vertybė pagal sandarą**

Pavienis objektas

- **Seni kodai**

- **Kodas registre iki 2005.04.19:** A385P
- **Nr. Lietuvos Respublikos kultūros paminklų sąrašė:** AR1867

14 **MAGISTRALINIO DUJOTIEKIO ĮTAKA PROJEKTO SPRENDINIAMS**

Dalis, numatomo statyti vandentiekio tinklo, statybos sklypo patenka į jo gretimybėje nutiesto magistralinio dujotiekio vietovės klasės teritorijas, kurių sąvoka apibrėžta Lietuvos Respublikos gamtinių dujų įstatymo 2 str. 46 d:

46. Magistralinio dujotiekio vietovės klasė (toliau – vietovės klasė) – saugos kriterijus, kuriuo apibūdinamas magistralinio dujotiekio vamzdynas ir išilgai šio vamzdyno besitęsianti teritorija, esanti po 200 metrų į abi puses nuo jo ašies, ir pagal kurį nustatomi šioje teritorijoje taikomi užstatymo normatyvai (didžiausias leistinas pastatų ir jų aukštų skaičius, mažiausi leistini atstumai nuo magistralinio dujotiekio iki statinių ir kitų objektų, žemės ir vandens paviršiaus).

LR energetikos ministro 2014-01-28 įsakymu Nr. 1-12 (įsakymo 2017-06-28 redakcija Nr. 1-169) patvirtintų Magistralinio dujotiekio įrengimo ir plėtros taisyklių (toliau – Įrengimo ir plėtros taisyklės) 7.3 p:

7.3. vietovės klasė – saugos kriterijus, kuriuo apibūdinamas MDV ir išilgai šio MDV besitęsianti teritorija, esanti po 200 metrų į abi puses nuo jo ašies, ir pagal kurį nustatomi šioje teritorijoje taikomi užstatymo normatyvai (didžiausias leistinas pastatų ir jų aukštų skaičius, mažiausi leistini atstumai nuo magistralinio dujotiekio iki statinių ir kitų objektų, žemės ir vandens paviršiaus).

Nuo 2023-01-01 reglamentuojama ir LR specialiųjų žemės naudojimo sąlygų įstatymo (toliau – SŽSNĮ) III skyriaus septintajame skirsnyje. MD vamzdynas bei teritorijos, esančios po 200 metrų atstumu į abi puses nuo šio vamzdyno ašies, vadovaujantis Įrengimo ir plėtros taisyklių 14 p.,

yra priskiriami pirmai vietovės klasei. Atsižvelgiant į tai, Sklypui yra taikomi pirmos vietovės klasės užstatymo normatyvai, nurodyti Įrengimo ir plėtros taisyklių 17 p.:

ne daugiau kaip 10 pastatų, skirtų žmonėms būti, tam tikroje teritorijoje, vadinamoje vietovės klasės vienetu (vietovės klasės vieneto sąvoka apibrėžta GDĮ 2 str. 47 d., Įrengimo ir plėtros taisyklių 7.4 p.),

didžiausias leistinas pastatų aukštų skaičius – ne daugiau kaip 3 aukštai. Teritoriją, kurią turite vertinti dėl galimybės Sklype rengti projektą, turi būti nustatyta pagal Įrengimo ir plėtros taisyklių 26.3 p., o pastatų, skirtų žmonėms būti, skaičius visuose į vertinamą teritoriją patenkančiuose vietovės klasės vienetuose – pagal 7.1, 16.1, 30-32 p. reikalavimus.

15 POVEIKŲ APLINKAI MAŽINANČIŲ PRIEMONIŲ APRAŠYMAS

Statybvietės teritorija turi būti prižiūrima ir tvarkinga. Klojant vandentiekio ir slėginių nuotekų tinklus, gali susidaryti kietos, nepavojingos mišrios, statybinės atliekos, kurios turi būti kraunamos į kontenerius ir išvežamos iš statybų aikštelės į atitinkamas vietas - saugojimo aikšteles, sąvartynus ar atliekų perdirbimo įmones.

Visi statybos mechanizmai turi būti tvarkingi. Degalų nutekėjimas ir patekimas į gruntą neleistas.

Numatoma, kad vykdant statybos darbus triukšmo lygis padidės, tačiau reikšmingo poveikio aplinkai nedarys, nes triukšmas bus trumpalaikis ir padidės tik vykdomų darbų zonoje. Pažymėtina, kad statybų darbai numatomi tik darbo dienomis ir darbo valandomis.

16 DUOMENYS APIE PLANUOJAMĄ ŪKINĘ VEIKLĄ, POVEIKIO APLINKAI VERTINIMAS

Planuojama ūkinė veikla – centralizuotas vandens tiekimas ir nuotekų nuvedimas. Planuojama ūkinė veikla (vandentiekio ir slėginiai nuotekų tinklai ir jų tiesimas) dėl savo pobūdžio nedaro reikšmingo poveikio aplinkai. Ši ūkinė veikla nėra įrašyta į planuojamos ūkinės veiklos, kurios poveikis aplinkai turi būti vertinamas, rūšių sąrašą.

Šiame statybos etape energetinėms reikmėms nenaudojami jokie gamtos ištekliai, išskyrus laikiną vandens ir elektros tiekimą.

Šiame objekte nenaudojamos jokios žaliavos, cheminės medžiagos ir preparatai.



Projekto įgyvendinimas nesukels neigiamo poveikio aplinkai.

17 DUOMENYS APIE STATINIO ATITIKTŲ VISUOMENĖS SVEIKATOS TEISĖS AKTŲ REIKALAVIMAMS

Įgyvendinant šį projektą, privaloma nepažeisti higienos, sveikatos ir aplinkos apsaugos reikalavimų, vandentvarkos ūkio darbų saugos reikalavimų. Darbai turi būti atliekami, siekiant išvengti nelaimingų atsitikimų (paslydimo, kritimo, susidūrimo, sužeidimo ir t. t.) rizikos, apsaugos nuo triukšmo. Girdimo triukšmo lygis negali kelti grėsmės žmonių sveikatai ir atitikti jų darbui, poilsiui bei miegui būtinas palankias aplinkos sąlygas.

Vykdamas statybą būtina laikytis Lietuvos Respublikoje galiojančių įstatymų, vyriausybinių nutarimų, statybos techninių reglamentų, statybos normų ir taisyklių. Visi žemės darbai turi būti atliekami pagal STR 1.06.01:2016 reikalavimus. Vykdamas statybą reikia užtikrinti higienos,

sveikatos, aplinkos apsaugos pagal STR 2.01.01(3):1999, gaisrinės saugos pagal STR 2.01.01(2):1999, naudojimo saugos pagal STR 2.01.01(4):2008, apsaugos nuo triukšmo pagal STR 2.01.01(5):2008, mechaninio patvarumo ir pastovumo pagal STR 2.01.01(1):2005 reikalavimus. Statinys suprojektuotas taip, kad atitiktų pagrindinius higienos, sveikatos ir aplinkos apsaugos reikalavimus, nurodytus STR 2.01.01(3):1999 „Esminiai statinio reikalavimai. Higiena, sveikata, aplinkos apsauga“, taip pat kituose normatyviniuose dokumentuose.

0				
Laida	Išleidimo data	Laidos statusas. Keitimo priežastis (jei taikoma)		
Projektuotojas	Kvalifikaciją patvirtinančio dokumento Nr.	Pareigos	Vardas, pavardė	Parašas
UAB „Sweco Lietuva“	21270	SPV	Raimundas Genys	
	35489	SPDV	Agnė Mankauskaitė	

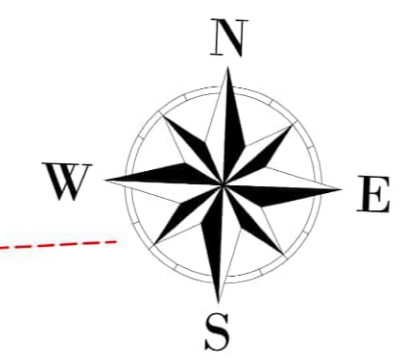

SUTARTINIAI ŽYMĖJIMAI:

- Sklypų ribos
- Projektuojamas slėginis nuotekų tinklas (Projekto Nr. 20188.03)
- Kultūros paveldo teritorija
- Apsaugos nuo fizinio poveikio pozonis
- Vandentiekio / nuotekų tinklų apsaugos zona
- Geležinkelio kelių ir jų įrenginių apsaugos zona
- 110 kV įtampos oro linijos apsaugos zona (po 20 metrų nuo kraštinių oro linijos laidų)

Ryšių ir elektros kabelio kirtimo detalė

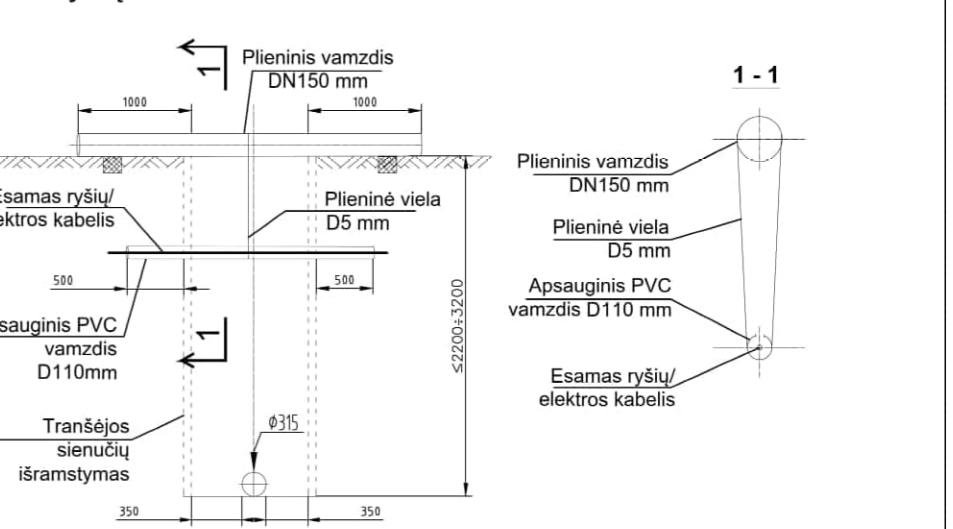

- 1 - Flanšinis keturšakis DN1200
- 2 - Sagos tipo redukcinis flanšas DN1200/300
- 3 - Flanšinis tarpvamzdžio DN300, L=100mm
- 4 - Flanšinė peilinė sklendė DN300
- 5 - Flanšinis adapteris PE vamzdziams D315/300 atsparus tempimui

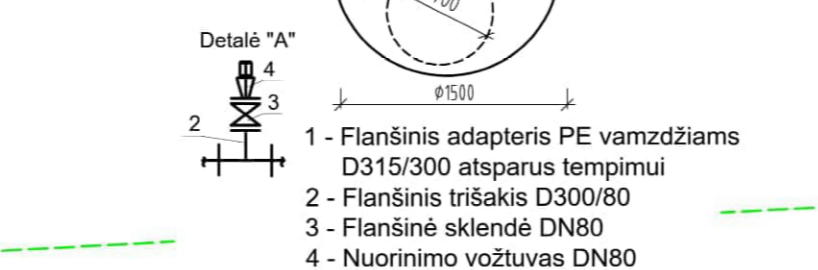
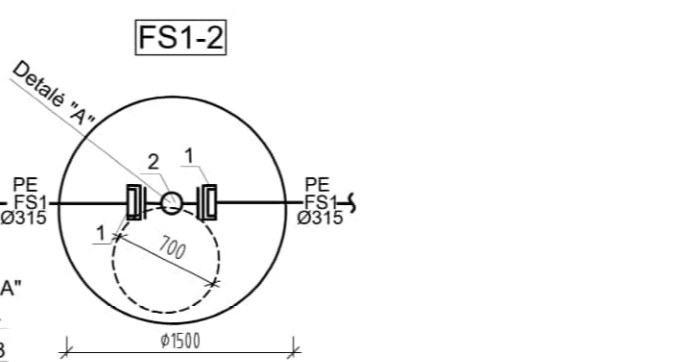
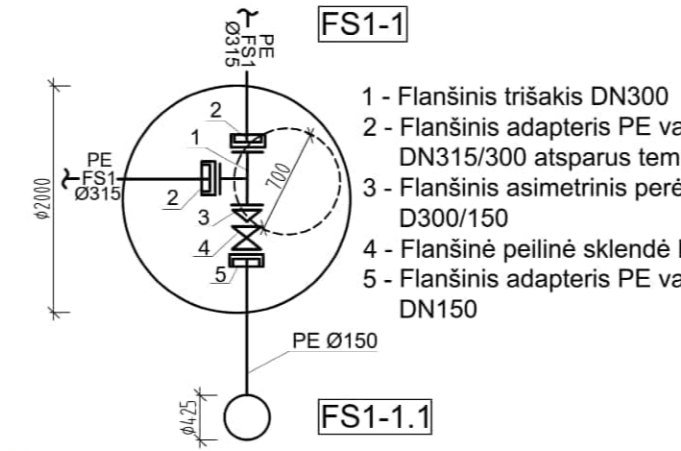
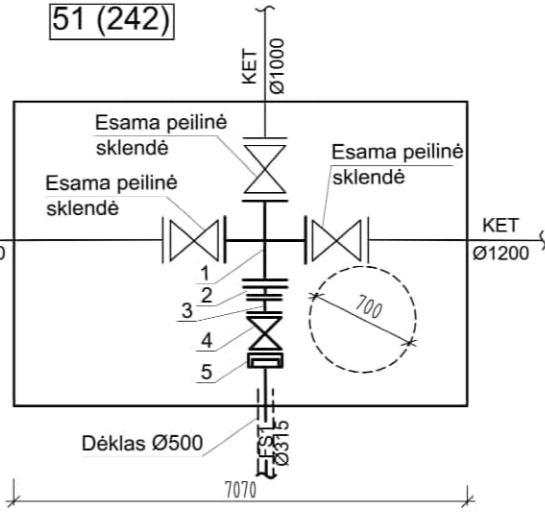

Sklypo unikalus Nr. 2101-8001-0001

Sklypo unikalus Nr. 2101-8001-0001

PASTABOS:

1. Elektros tinklų apsaugos zonos draudžiama sandėliuoti medžiagas ir įrangą (taip pat ir kasti grintis).
2. Sanikioje su 300 kV kabeline linija "NORDBALT" slėginis nuotekų tinklas turi būti klojamas dėkle uždaru būdu.

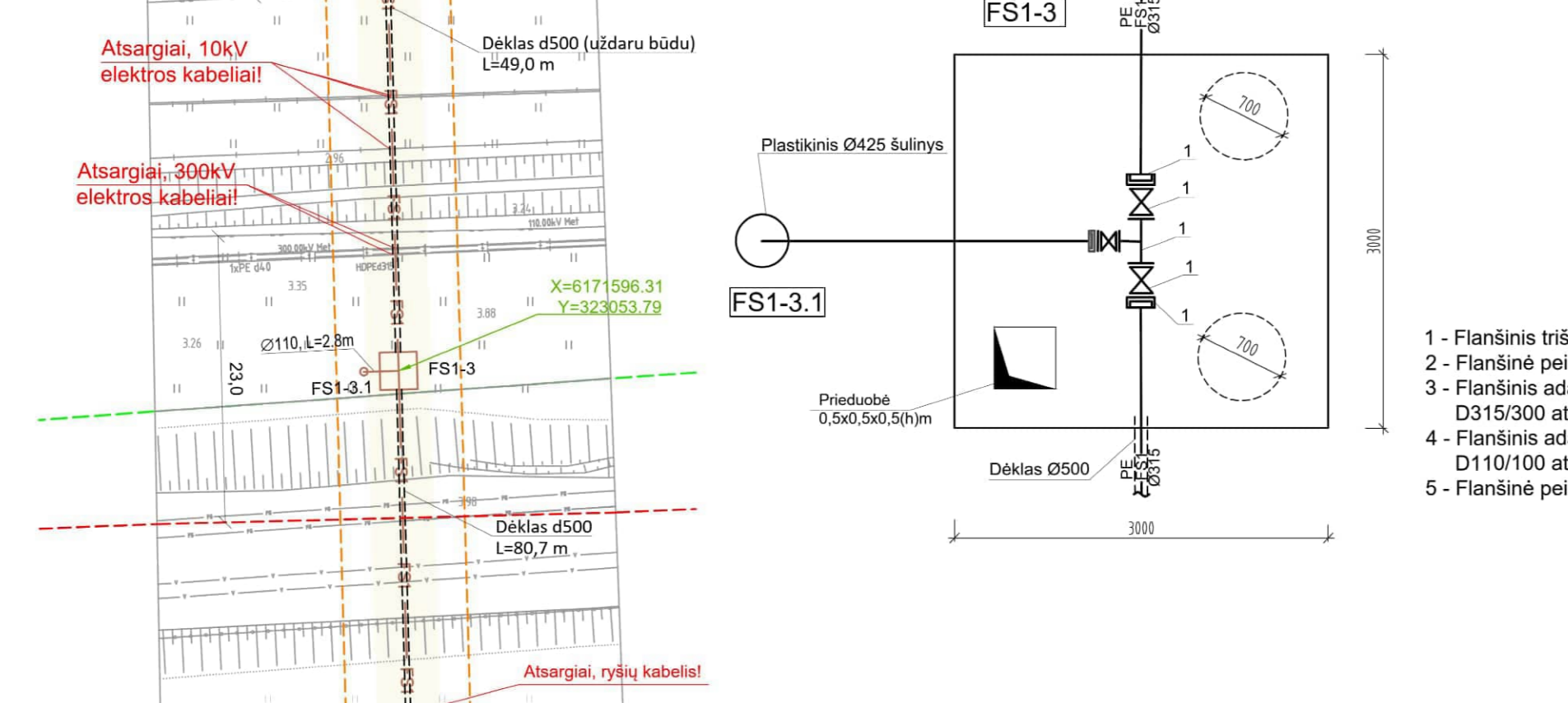


- 1 - Flanšinis trišakis DN300/100
- 2 - Flanšinė peilinė sklendė DN100
- 3 - Flanšinis adapteris PE vamzdziams D315/300 atsparus tempimui
- 4 - Flanšinis adapteris PE vamzdziams D110/100 atsparus tempimui
- 5 - Flanšinė peilinė sklendė DN300

0		LAIDOS STATUSAS, KEITIMO PRIEŽASTIS (JEI TAIKOMA)	
LAIDA		IŠLEIDIMO DATA	
KVALIF. PATVIR. DOK. NR.		STATINIO PROJEKTO PAVADINIMAS	
21270		SWECO UAB „Sweco Lietuva“	
35489		VANDENTIEKIO IR NUOTEKŲ TINKLŲ KLAIPĖDOS M. SAV. KAIRIŲ G., REKONSTRAVIMO IR STATYBOS PROJEKTAS	
SPV		STATINIO NUMERIS IR PAVADINIMAS	
R. GENYS		00 VANDENTIEKIO IR NUOTEKŲ TINKLAI	
SPDV		DOKUMENTO PAVADINIMAS	
A. MANKAUSKAITĖ		SUVESTINIS INŽINERINIŲ TINKLŲ PLANAS, M 1:500	
Inž. E. IGNAŠKO		DOKUMENTO ŽYMUD	
STATYTOJAS / UŽSAKOVAS		LAPAS	
UAB HILL GROUP		20188.03-00-PP-B-02	
LT		LAPŲ	
		1 5	

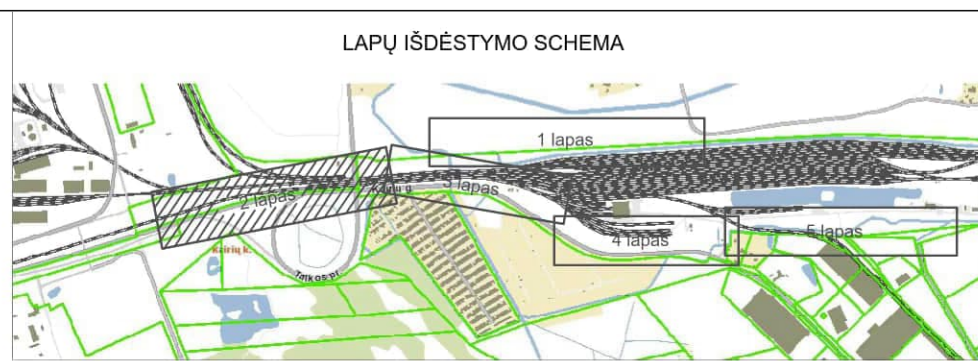


- SUTARTINIAI ŽYMĖJIMAI:**
- Sklypų ribos
 - Projektuojamas vandentiekio tinklas (Projekto Nr. 20188.03)
 - 2E4 — Anksčiau suprojektuotas elektros tinklas (Projekto Nr. R-2021-061) Rezervuojama teritorija uosto plėtimui (remiantis Klaipėdos valstybinio jūrų uosto (žemės, vidinės akvatorijos, išorinio reido ir susijusios infrastruktūros) bendruoju planu)
 - Planuojamas gatvės ir kelių dviejų lygių susikirtimas (remiantis Klaipėdos valstybinio jūrų uosto (žemės, vidinės akvatorijos, išorinio reido ir susijusios infrastruktūros) bendruoju planu)
 - Vandentiekio / nuotekų tinklų apsaugos zona
 - Geležinkelio kelių ir jų įrenginių apsaugos zona

Ryšių ir elektros kabelio kirtimo detalė

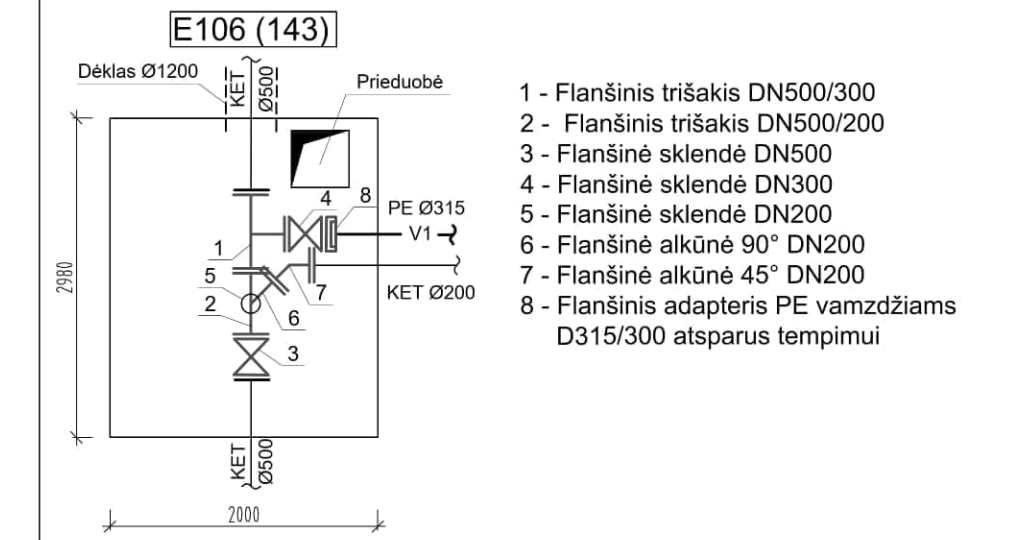
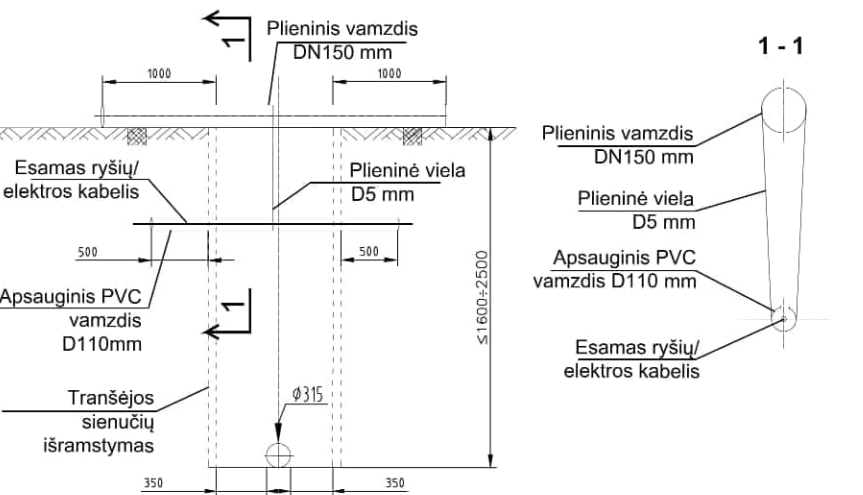

- 1 - Flanšinis trišakis DN500/300**
2 - Flanšinis trišakis DN500/200
3 - Flanšinė sklendė DN500
4 - Flanšinė sklendė DN300
5 - Flanšinė sklendė DN200
6 - Flanšinė alkūnė 90° DN200
7 - Flanšinė alkūnė 45° DN200
8 - Flanšinis adapteris PE vamzdziams D315/300 atsparus tempimui

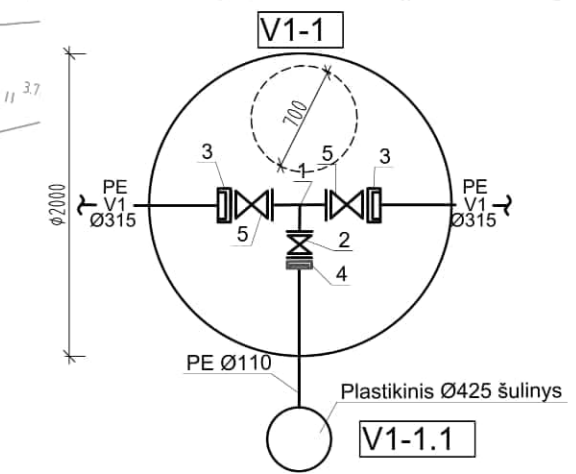

- 1 - Flanšinis trišakis DN300/100**
2 - Flanšinė sklendė DN100
3 - Flanšinis adapteris PE vamzdziams D315/300 atsparus tempimui
4 - Flanšinis adapteris PE vamzdziams D110/100 atsparus tempimui
5 - Flanšinė sklendė DN300

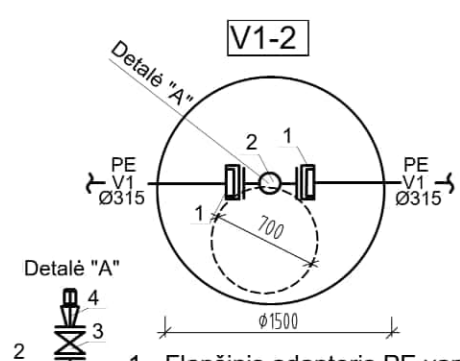

- 1 - Flanšinis adapteris PE vamzdziams D315/300 atsparus tempimui**
2 - Flanšinis trišakis D300/80
3 - Flanšinė sklendė DN80
4 - Nuorinimo vožtuvas DN80

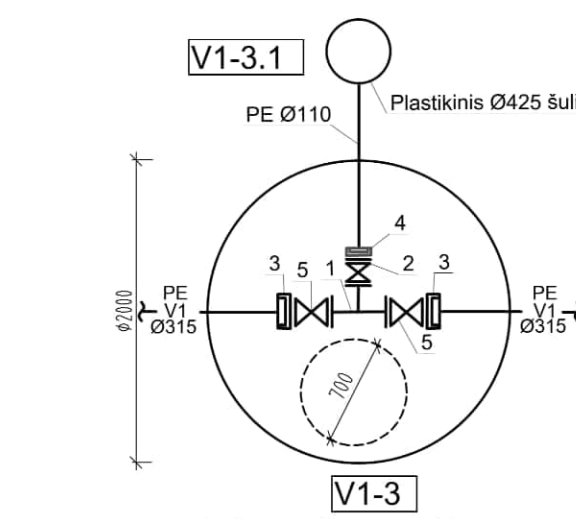

- 1 - Flanšinis trišakis DN300/100**
2 - Flanšinė sklendė DN100
3 - Flanšinis adapteris PE vamzdziams D315/300 atsparus tempimui
4 - Flanšinis adapteris PE vamzdziams D110/100 atsparus tempimui
5 - Flanšinė sklendė DN300

PASTABOS:

1. Sankirtoje su 300 kV kabeline linija "NORDBALT" vandentiekio tinklas turi būti klojamas dėkle uždaru būdu.
2. Projektuojant ir įrengiant tinklus išlaikyti minimalius atstumus tarp dujotiekio vamzdžio ir projektuojamų tinklų, vadovaujantis skirstomųjų dujotiekų įrengimo taisyklėmis (LR energetikos ministro 2016 m. 05 mėn. 17 d. įsak nr. 1-162).

0	ISLEIDIMO DATA	LAIDOS STATUSAS, KEITIMO PRIEŽASTIS (JEI TAIKOMA)
LAIDA	ISLEIDIMO DATA	LAIDOS STATUSAS, KEITIMO PRIEŽASTIS (JEI TAIKOMA)
KVALIF. PAVYRIS DOK. NR.	SWECO UAB „Sweco Lietuva“	STATINIO PROJEKTO PAVADINIMAS VANDENTIEKIO IR NUOTEKŲ TINKLŲ KLAIPĖDOS VALSTYBINIO JŪRŲ UOSTO (ŽEMĖS, VIDINĖS AKVATORIJOS, IŠORINIO REIDO IR SUSIJUSIOS INFRASTRUKTŪROS) BENDRUOJIS PLANAS
21270	SPV R. GENYS	STATINIO NUMERIS IR PAVADINIMAS 00 VANDENTIEKIO IR NUOTEKŲ TINKLAI
35489	SPDV A. MANKAUSKAITE Inž. E. IGNAŠKO	DOKUMENTO PAVADINIMAS SUVESTINIS INŽINERINIŲ TINKLŲ PLANAS, M 1:500
LT	STATYTOJAS / UŽSAKOVAS UAB HILL GROUP	DOKUMENTO ŽYMUO 20188.03-00-PP-B-02
		LAPAS LAPŲ 2 5

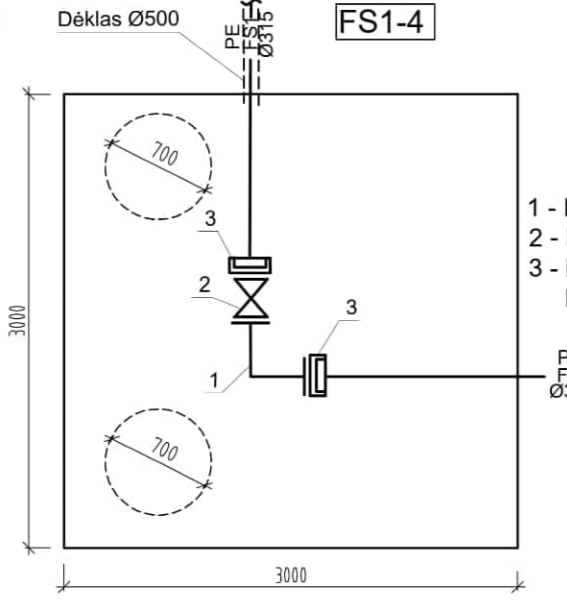
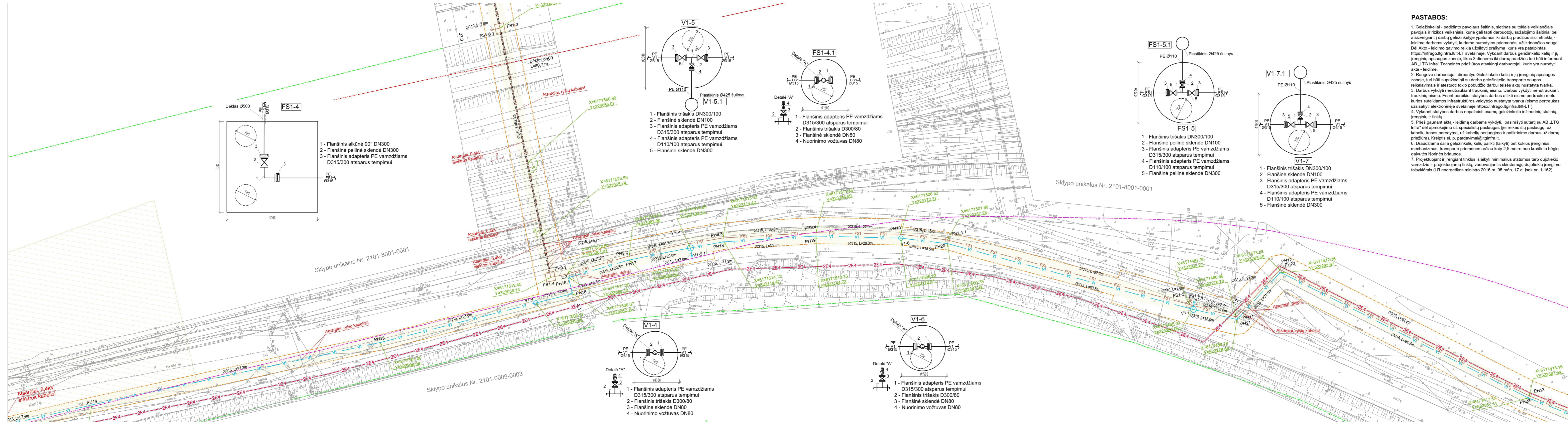

- 1 - Flanšinis alkūnė 90° DN300
- 2 - Flanšinis peilinė sklendė DN300
- 3 - Flanšinis adapteris PE vamzdziams D315/300 atsparus tempimui

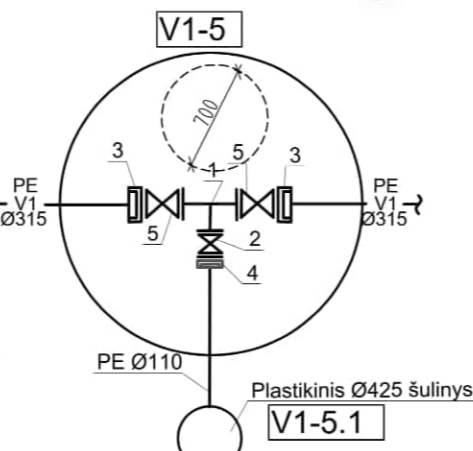

- 1 - Flanšinis trišakis DN300/100
- 2 - Flanšinė sklendė DN100
- 3 - Flanšinis adapteris PE vamzdziams D315/300 atsparus tempimui
- 4 - Flanšinis adapteris PE vamzdziams D110/100 atsparus tempimui
- 5 - Flanšinė sklendė DN300

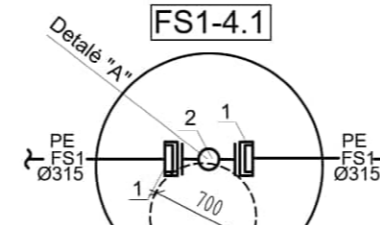

- 1 - Flanšinis adapteris PE vamzdziams D315/300 atsparus tempimui
- 2 - Flanšinis trišakis D300/80
- 3 - Flanšinė sklendė DN80
- 4 - Nuorinimo vožtuvas DN80

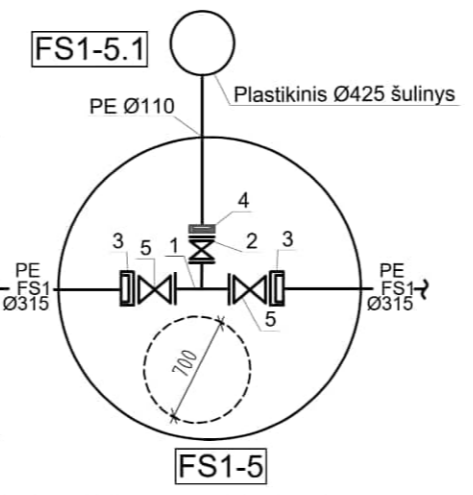

- 1 - Flanšinis trišakis DN300/100
- 2 - Flanšinė peilinė sklendė DN100
- 3 - Flanšinis adapteris PE vamzdziams D315/300 atsparus tempimui
- 4 - Flanšinis adapteris PE vamzdziams D110/100 atsparus tempimui
- 5 - Flanšinė peilinė sklendė DN300

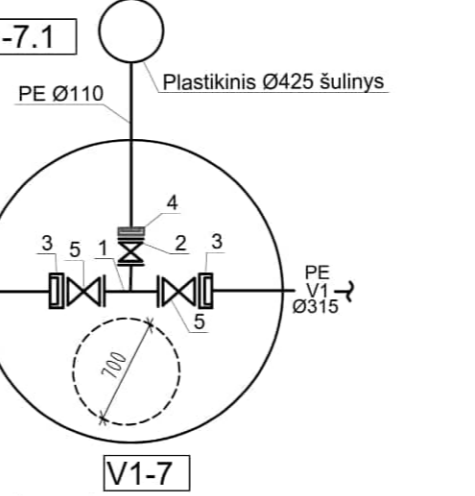

- 1 - Flanšinis trišakis DN300/100
- 2 - Flanšinė sklendė DN100
- 3 - Flanšinis adapteris PE vamzdziams D315/300 atsparus tempimui
- 4 - Flanšinis adapteris PE vamzdziams D110/100 atsparus tempimui
- 5 - Flanšinė sklendė DN300

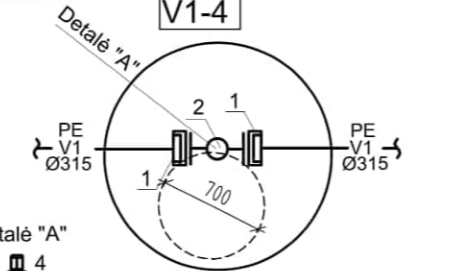

- 1 - Flanšinis adapteris PE vamzdziams D315/300 atsparus tempimui
- 2 - Flanšinis trišakis D300/80
- 3 - Flanšinė sklendė DN80
- 4 - Nuorinimo vožtuvas DN80

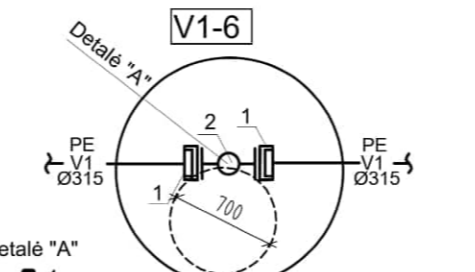

- 1 - Flanšinis adapteris PE vamzdziams D315/300 atsparus tempimui
- 2 - Flanšinis trišakis D300/80
- 3 - Flanšinė sklendė DN80
- 4 - Nuorinimo vožtuvas DN80

PASTABOS:

- Geležinkeliai - padidinto pavojaus šaltinis, sienetas su tokiais veikiančiais pavojais ir rizikos veiksniais, kurie gali tapti darbuotojų sužalojimo šaltiniai bei atsižvelgiant į darbų geležinkelnyje ypatumus iki darbų pradžios išsiti aktą - leidimą darbams vykdyti, kuriame numatytos priemonės, užtikrinančios saugą. Dėl Akto - leidimo gavimo reikia užpildyti prašymą, kuris yra patalpintas <https://infra.lit.lt> svetainėje. Vykdydami darbus geležinkelio kelių ir jų įrenginių apsaugos zonoje, likus 3 dienoms iki darbų pradžios turi būti informuoti AB „LTG Infra“ Techninės priežiūros atsakingi darbuotojai, kurie yra nurodyti akte - leidime.
- Rangovo darbuotojai, dirbantys Geležinkelio kelių ir jų įrenginių apsaugos zonoje, turi būti supažindinti su darbo geležinkelio transporto saugos reikalavimais ir atestuoti tokio pobūdžio darbu teisės aktų nustatyta tvarka.
- Darbus vykdyti nenutraukiant traukinių eismo. Darbus vykdyti nenutraukiant traukinių eismo. Esant poreikiui statybos darbus atlikti eismo pertraukų metu, kurios suteikiamos infrastruktūros valdytojo nustatyta tvarka (eismo pertraukas užsiskaityti elektroniniame svetainėje <https://infra.lit.lt>).
- Vykdydami statybos darbus nepažeisti esamų geležinkelio inžinerinių statinių, įrenginių ir tinklų.
- Prieš gaunant aktą - leidimą darbams vykdyti, pasirašyti sutartį su AB „LTG Infra“ dėl apmokėjimo už specialistų paslaugas (jei reikės šių paslaugų; už kabelių trasos parodymą, už kabelių jungimo ir patikrinimo darbus už darbų priežiūrą). Kreiptis el. p. pardavimai@ltginfra.lt.
- Draudžiama šalia geležinkelio kelių palkiti (laikyti) bet kokius įrenginius, mechanizmus, transporto priemones arčiau kaip 2,5 metro nuo kraštinio bėgio galvutės išorinės brūkšnies.
- Projektuojant ir įrengiant tinklus išlaikyti minimalius atstumus tarp dujotiekio vamzdžio ir projektuojamų tinklų, vadovaujantis skirstomųjų dujotiekio įrengimo taisyklėmis (LR energetikos ministro 2016 m. 05 mėn. 17 d. įsak nr. 1-162).

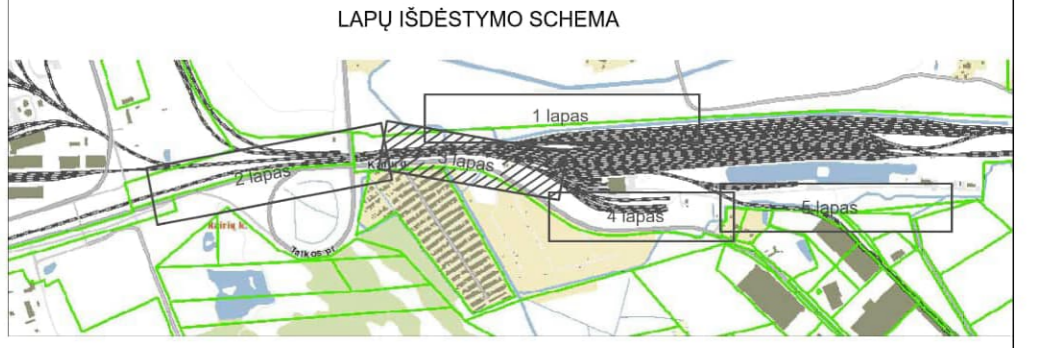
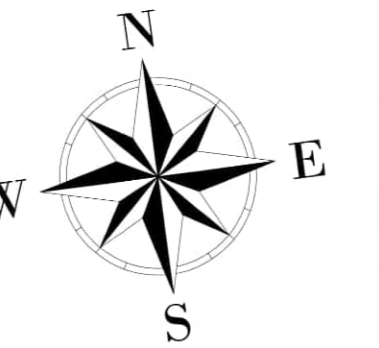

SUTARTINIAI ŽYMĖJIMAI:

- Sklypų ribos
- VI - Projektuojamas vandentiekio tinklas (Projekto Nr. 20188.03)
- FSI - Projektuojamas slėginis nuotekų tinklas (Projekto Nr. 20188.03)
- 2E4 - Anksčiau suprojektuotas elektros tinklas (Projekto Nr. R-2021-061) Rezervuojama teritorija uosto plėtrai (remiantis Klaipėdos valstybinio jūrų uosto (žemės, vidinės akvatorijos, išorinio reido ir susijusių infrastruktūros) bendruoju planu)
- Vandentiekio / nuotekų tinklų apsaugos zona
- Geležinkelio kelių ir jų įrenginių apsaugos zona

Ryšų ir elektros kabelio kirtimo detalė

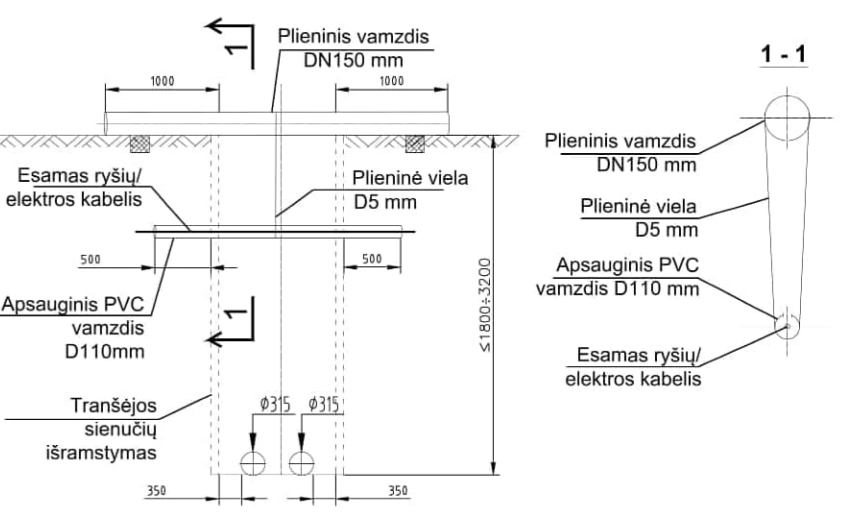

0	LAIDA	ISLEIDIMO DATA	LAIDOS STATUSAS, KEITIMO PRIEŽASTIS (JEI TAIKOMA)
KVALIF. PATVIR. DOK. NR.	 UAB „Sweco Lietuva“		STATINIO PROJEKTO PAVADINIMAS
21270	SPV	R. GENYS	VANDENTIEKIO IR NUOTEKŲ TINKLŲ KLAIPĖDOS M. SAV. KAIRIŲ G., REKONSTRAVIMO IR STATYBOS PROJEKTAS
35489	SPDV	A. MANKAUSKAITĖ	STATINIO NUMERIS IR PAVADINIMAS
	lnž.	E. IGNAŠKO	00 VANDENTIEKIO IR NUOTEKŲ TINKLAI
			DOKUMENTO PAVADINIMAS
			SUVESTINIS INŽINERINIŲ TINKLŲ PLANAS, M 1:500
			DOKUMENTO ŽYMIŲ
STATYTOJAS / UŽSAKOVAS			LAIDA
UAB HILL GROUP			0
			LAPAS
			LAPŲ
			3
			5

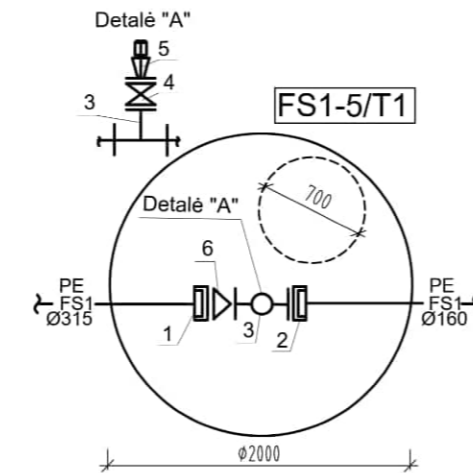
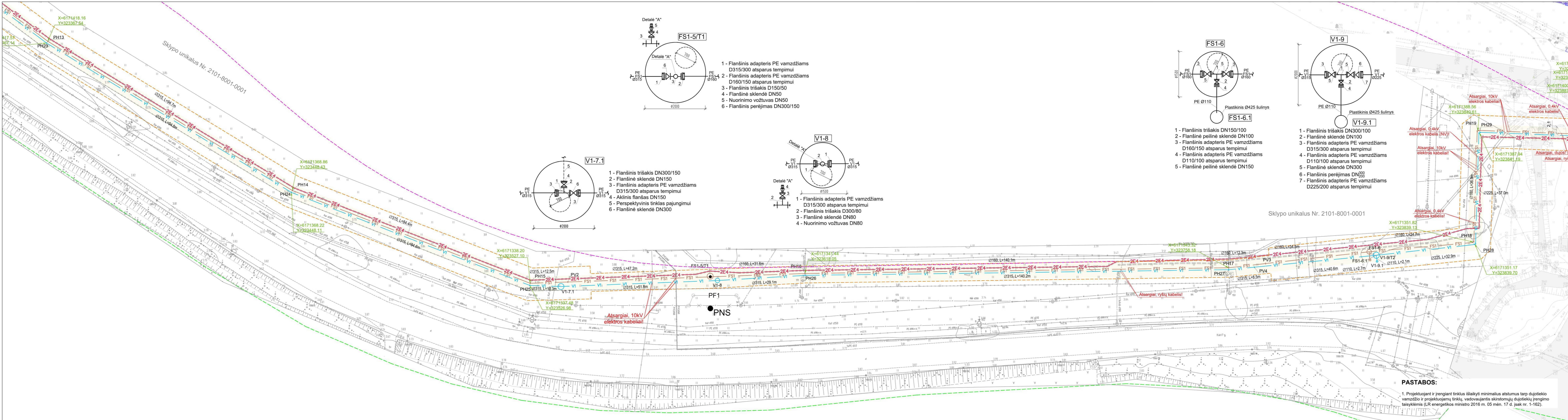

- 1 - Flanšinis adapteris PE vamzdziams D315/300 atsparus tempimui
- 2 - Flanšinis adapteris PE vamzdziams D160/150 atsparus tempimui
- 3 - Flanšinis trišakis D150/50
- 4 - Flanšinė sklendė DN50
- 5 - Nuorinimo vožtuvas DN50
- 6 - Flanšinis perėjimas DN300/150

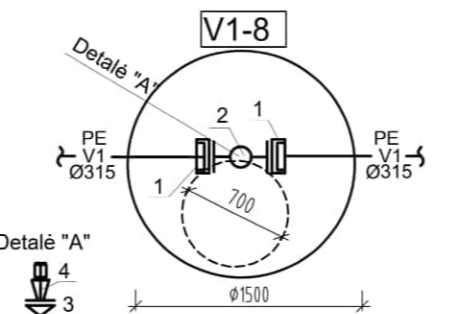

- 1 - Flanšinis adapteris PE vamzdziams D315/300 atsparus tempimui
- 2 - Flanšinis trišakis D300/80
- 3 - Flanšinė sklendė DN80
- 4 - Nuorinimo vožtuvas DN80

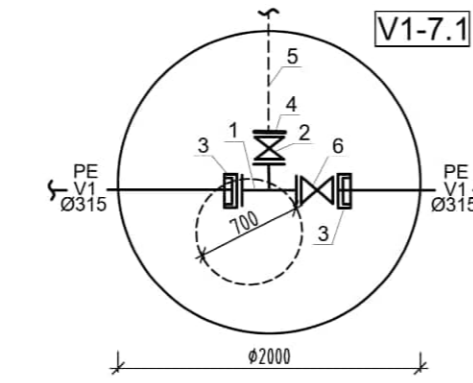

- 1 - Flanšinis trišakis DN300/150
- 2 - Flanšinė sklendė DN150
- 3 - Flanšinis adapteris PE vamzdziams D315/300 atsparus tempimui
- 4 - Aklinis flanšas DN150
- 5 - Perspektivinis tinklas pajungimui
- 6 - Flanšinė sklendė DN300

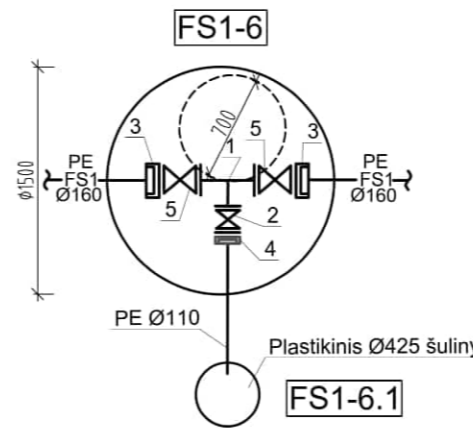

- 1 - Flanšinis trišakis DN150/100
- 2 - Flanšinė peilinė sklendė DN100
- 3 - Flanšinis adapteris PE vamzdziams D160/150 atsparus tempimui
- 4 - Flanšinis adapteris PE vamzdziams D110/100 atsparus tempimui
- 5 - Flanšinė peilinė sklendė DN150

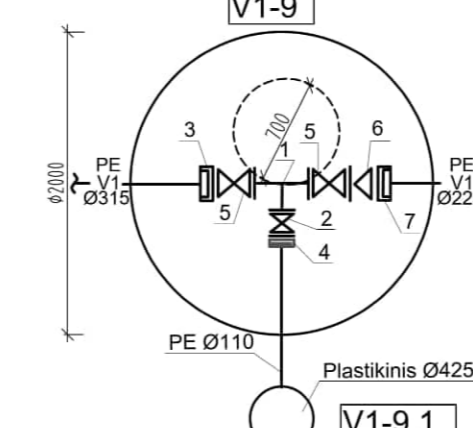

- 1 - Flanšinis trišakis DN300/100
- 2 - Flanšinė peilinė sklendė DN100
- 3 - Flanšinis adapteris PE vamzdziams D315/300 atsparus tempimui
- 4 - Flanšinis adapteris PE vamzdziams D110/100 atsparus tempimui
- 5 - Flanšinė sklendė DN300
- 6 - Flanšinis perėjimas DN300/200 atsparus tempimui
- 7 - Flanšinis adapteris PE vamzdziams D225/200 atsparus tempimui

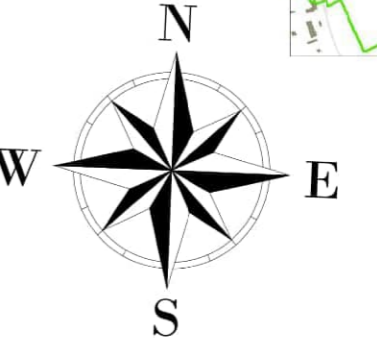
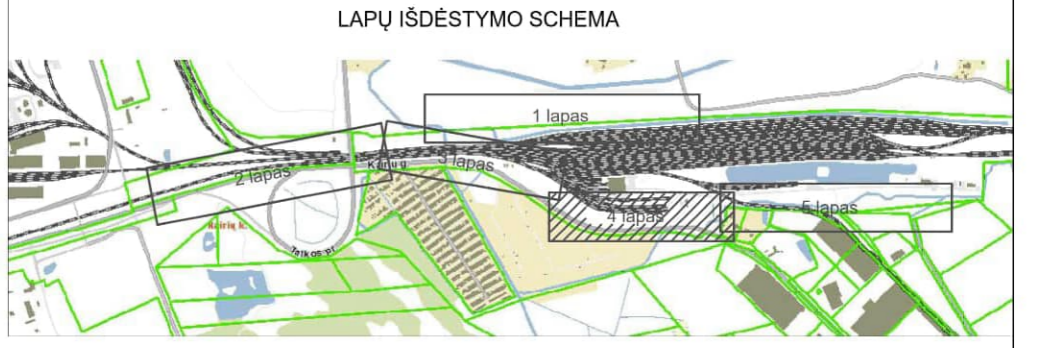

- SUTARTINIAI ŽYMĖJIMAI:**
- Sklypų ribos
 - V1 - Projektuojamas vandentiekio tinklas (Projekto Nr. 20188.03)
 - FS1 - Projektuojamas slėginis nuotekų tinklas (Projekto Nr. 20188.03)
 - PNS - Preliminari perspektivinis nuotekų siurblinės vieta
 - PF1 - Preliminarus perspektivinis nuotekų tinklas
 - Vandentiekio / nuotekų tinklų apsaugos zona
 - Geležinkelio kelių ir jų įrenginių apsaugos zona

Ryšų ir elektros kabelio kirtimo detalė

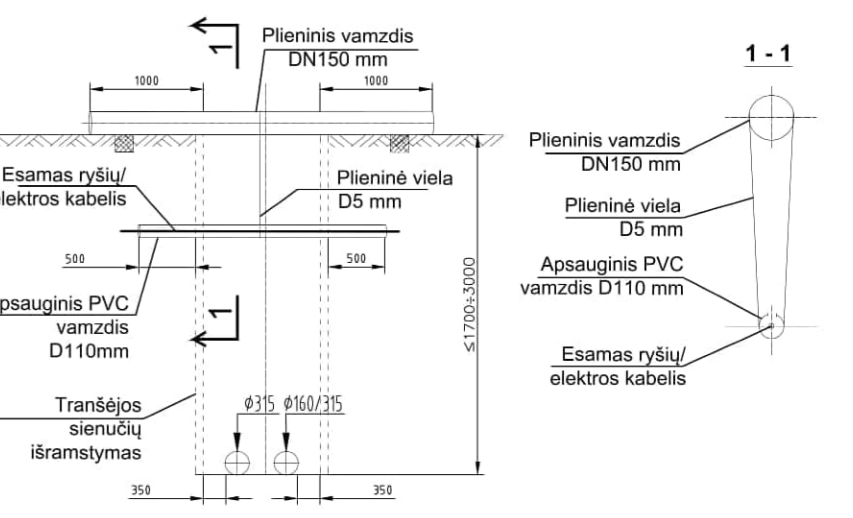

PASTABOS:

1. Projektuojant ir įrengiant tinklus išlaikyti minimalius atstumus tarp dujotiekio vamzdžio ir projektuojamų tinklų, vadovaujantis skirstomųjų dujotiekų įrengimo taisyklėmis (LR energetikos ministro 2016 m. 05 mėn. 17 d. įsak nr. 1-162).

0		LAIŠA		IŠLEIDIMO DATA		LAIŠOS STATUSAS, KEITIMO PRIEŽASTIS (JEI TAIKOMA)	
KVALIF. PATVIR. DOK. NR.		SWECO UAB „Sweco Lietuva“		STATINIO PROJEKTO PAVADINIMAS		VANDENTIEKIO IR NUOTEKŲ TINKLŲ KLAIPĖDOS M. SAV. KAIRIŲ G., REKONSTRAVIMO IR STATYBOS PROJEKTAS	
21270		SPV R. GENYS		STATINIO NUMERIS IR PAVADINIMAS		00 VANDENTIEKIO IR NUOTEKŲ TINKLAI	
35489		SPDV A. MANKAUSKAITĖ		DOKUMENTO PAVADINIMAS		SUVESTINIS INŽINERINIŲ TINKLŲ PLANAS, M 1:500	
		Inž. E. IGNAŠKO		DOKUMENTO ŽYMIUO		LAPAS LAPŲ	
STATYTOJAS / UŽSAKOVAS		UAB HILL GROUP		20188.03-00-PP-B-02		4 5	

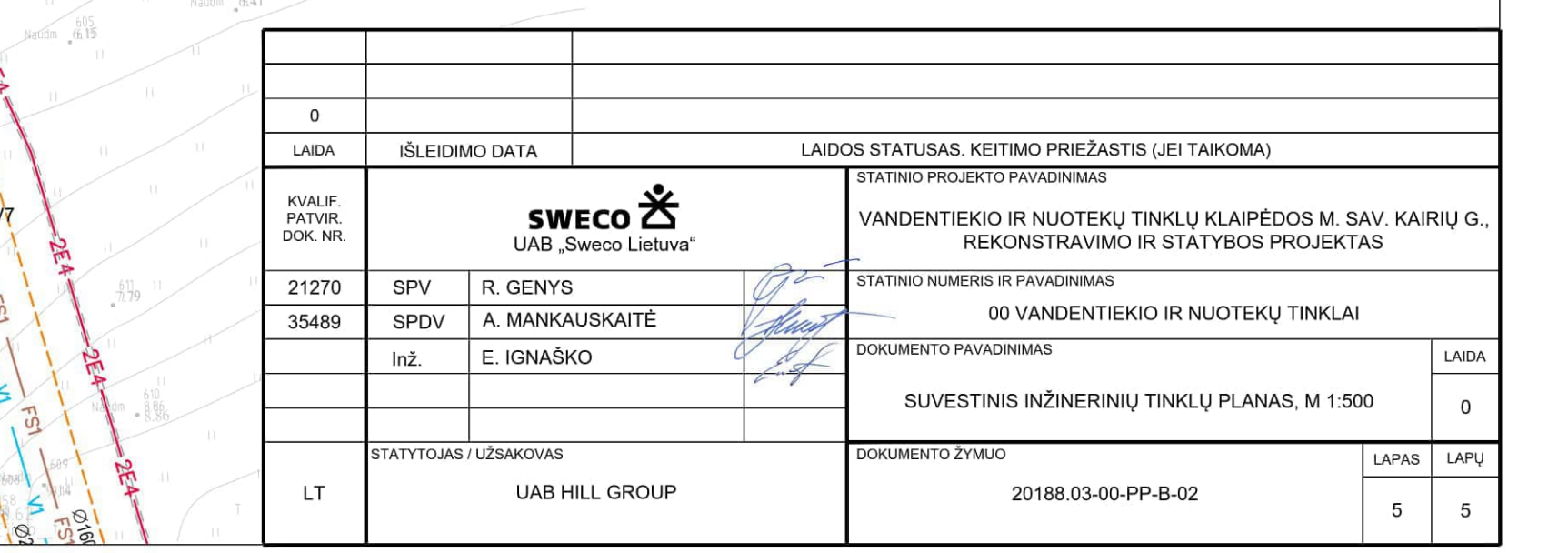
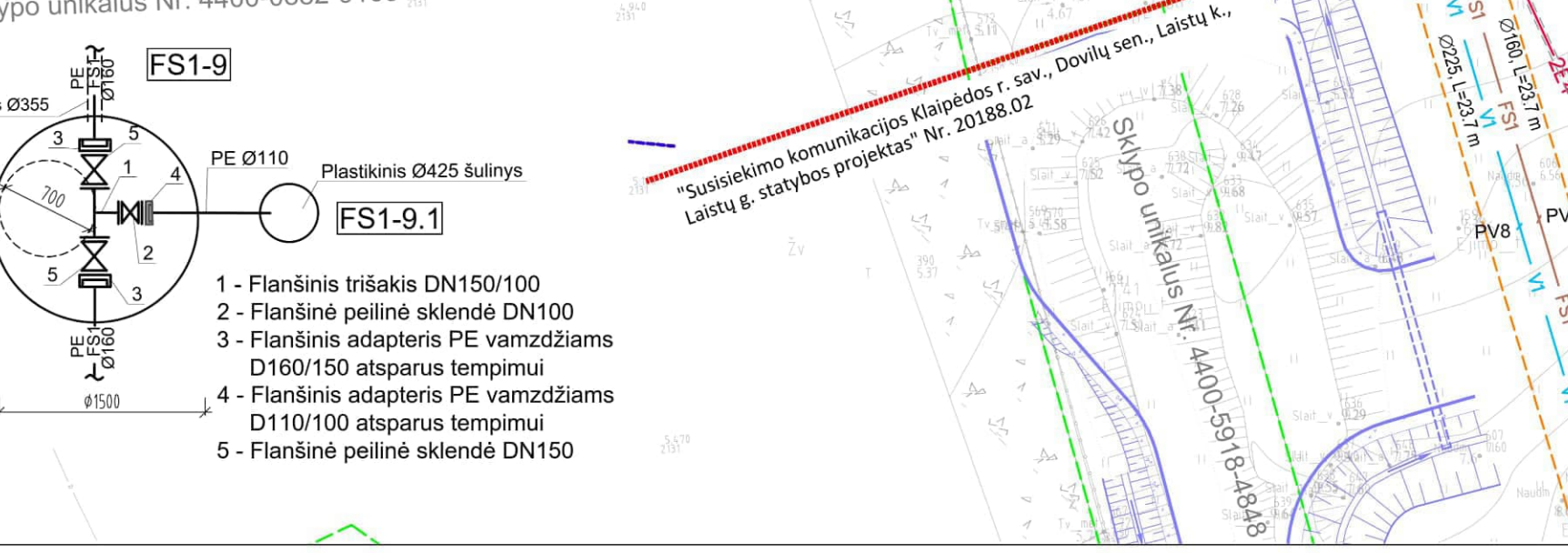
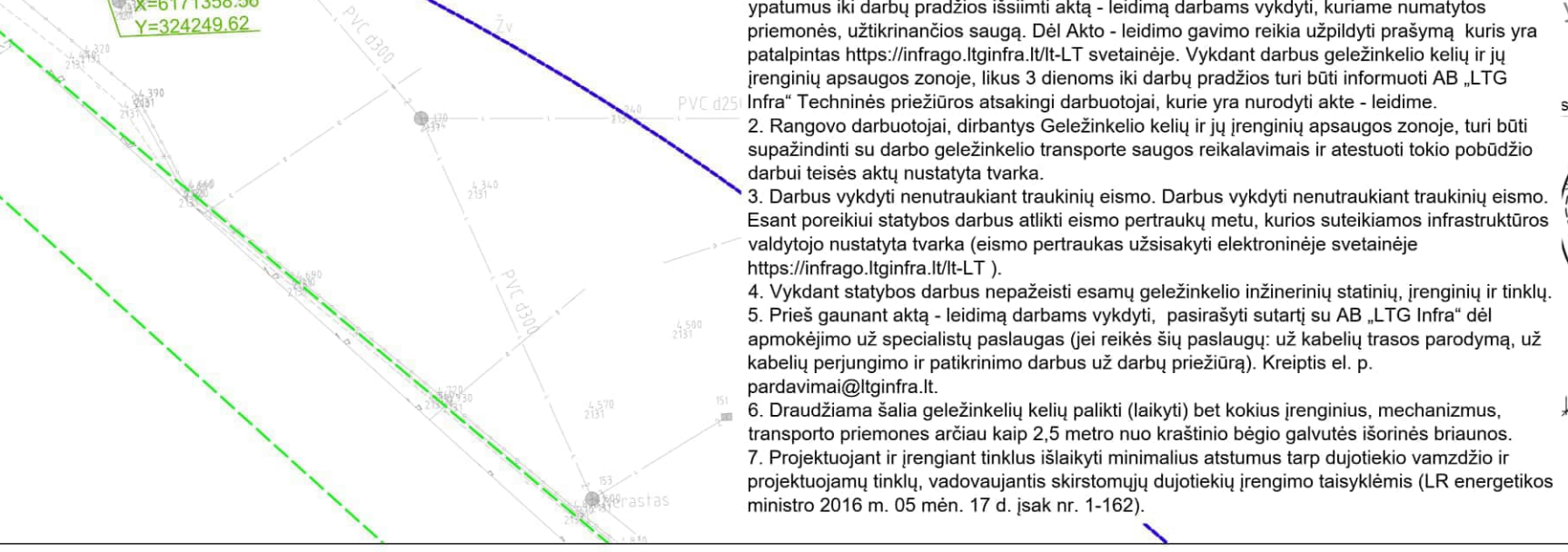
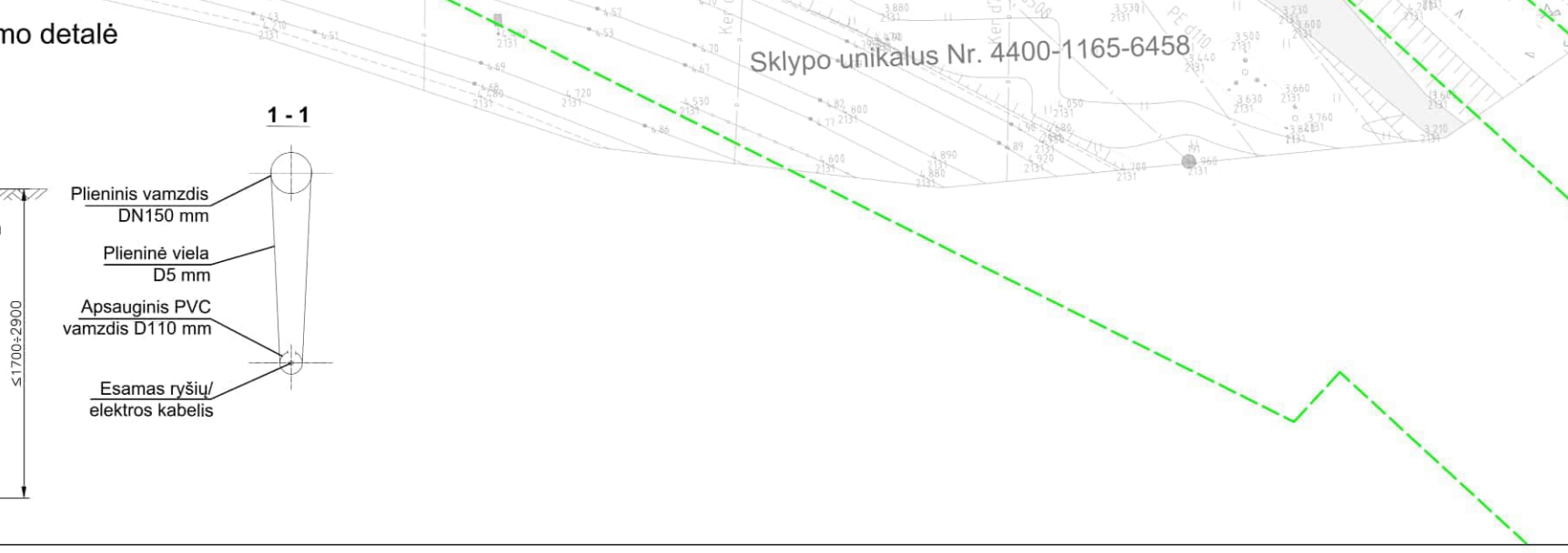
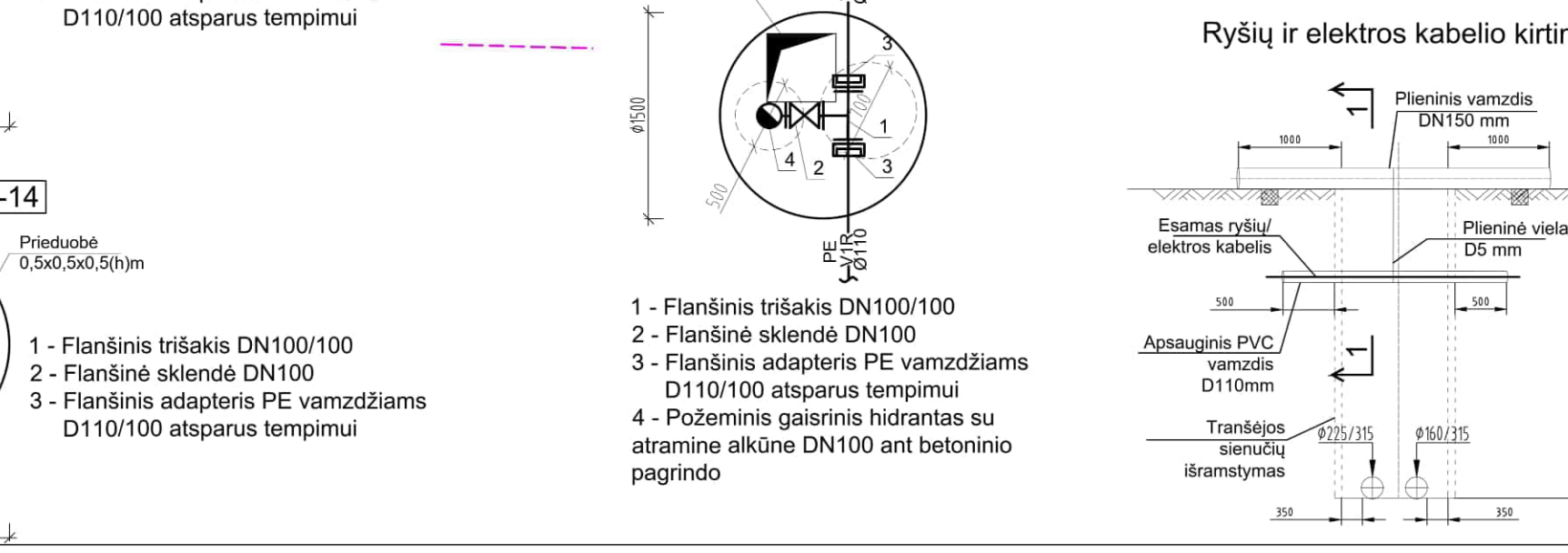
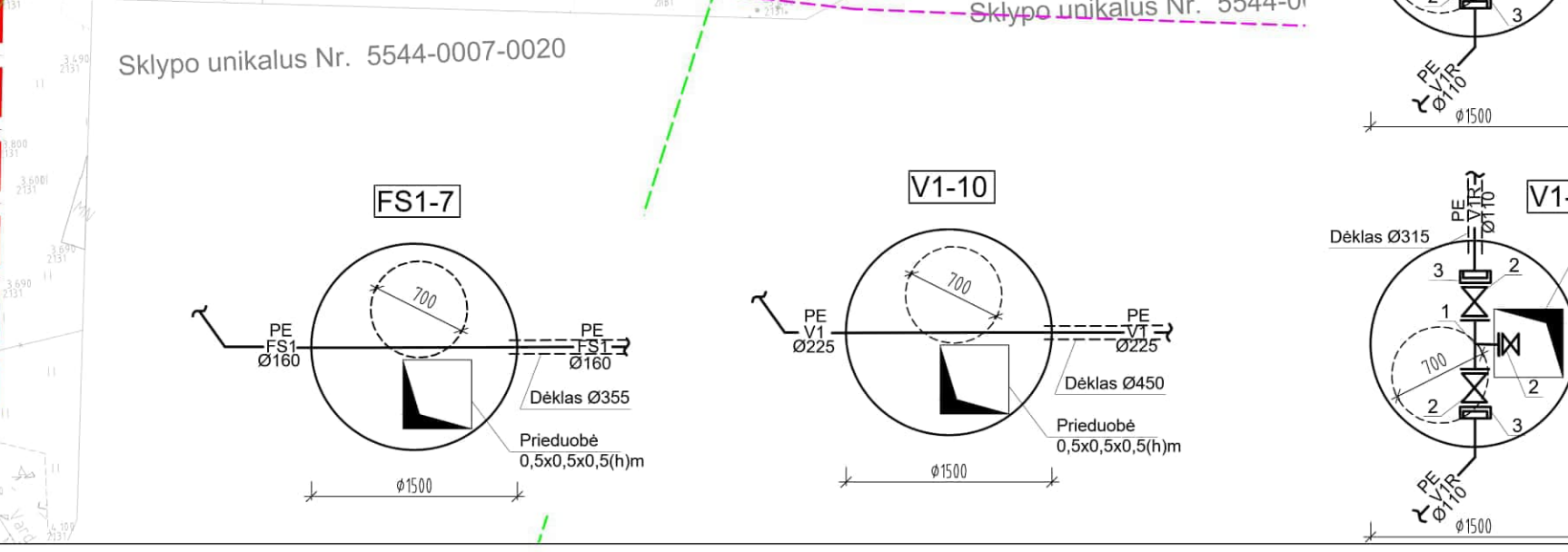
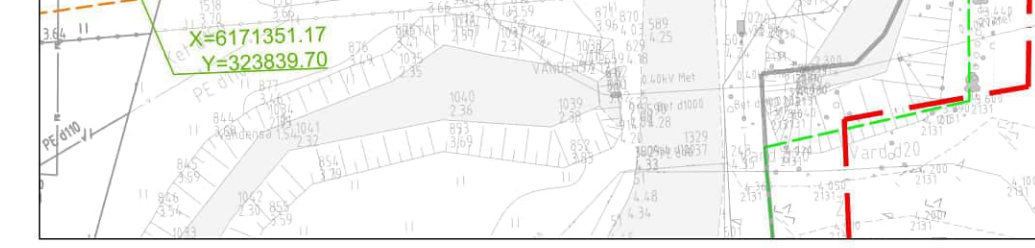
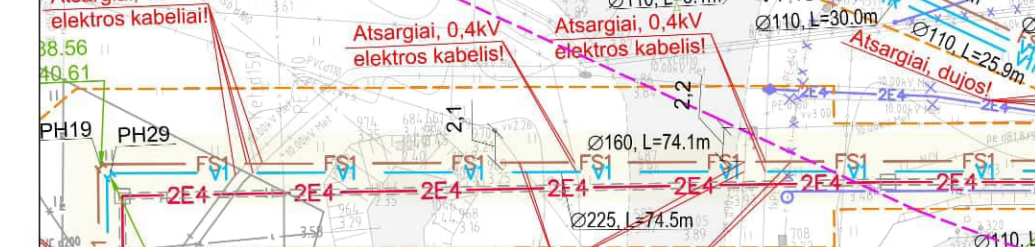
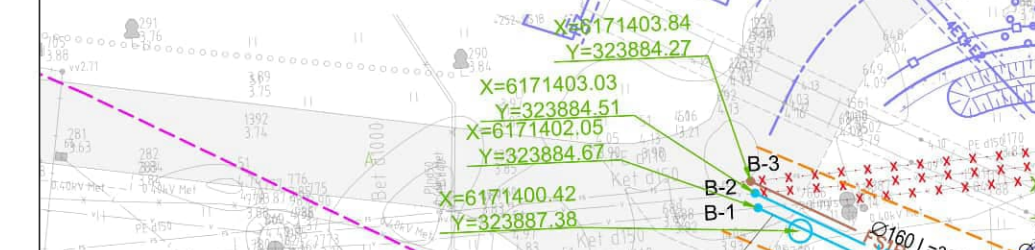
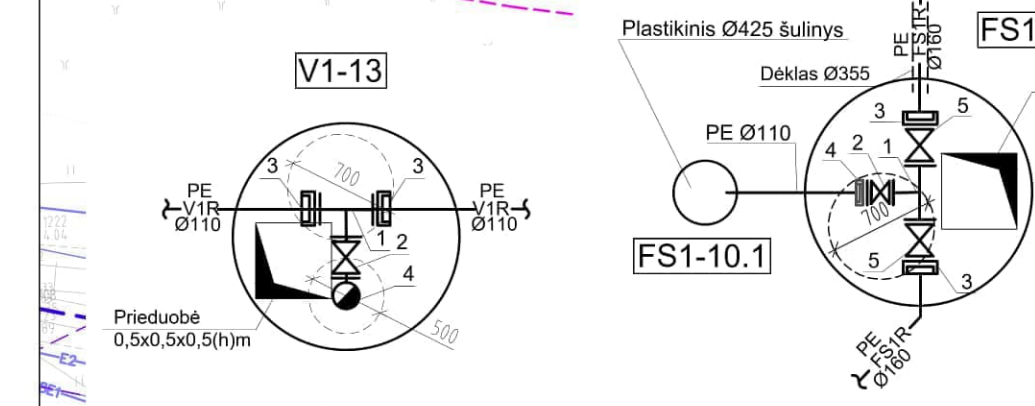


PASTABOS:

1. Geležinkeliai - padidinto pavojaus šaltinis, sietinas su tokiais veikiančiais pavojais ir rizikos veiksniais, kurie gali tapti darbuotojų sužeidimo šaltiniais bei atžvelgiant į darbų geležinkelioje ypatumus iki darbų pradžios išimti aktyvų - leidimą darbuams vykdyti, kuriam numatytos priemonės, užtikrinančios saugą. Del Akto - leidimo gavimo reikia užpildyti prašymą kuris yra pateiktas <https://infra.lt/infra/lt-lt-svetaine>. Vykstant darbams geležinkelio kelių ir jų įrenginių apsaugos zonoje, ilkus 3 dienas iki darbų pradžios turi būti informuoti AB LTG Infra Techninės priežiūros atsakingi darbuotojai, kurie yra nurodyti akto - leidime.
2. Rangovo darbuotojai, dirbantys Geležinkelio kelių ir jų įrenginių apsaugos zonoje, turi būti supažindinti su darbo geležinkelio transporto saugos reikalavimais ir atestuoti tokio pobūdžio darbu teisės aktų nustatyta tvarka.
3. Darbus vykdyti nenutraukiant traukinių eismo. Darbus vykdyti nenutraukiant traukinių eismo. Esant poreikiui statybos darbus atlikti esimo pertraukų metu, kurios sutelkiamos infrastruktūros valdytojo nustatyta tvarka (esimo pertraukas užsakyti elektroniniame svetainėje <https://infra.lt/infra/lt-lt>).
4. Vykstant statybos darbus nepažeisti esamų geležinkelio inžinerinių statinių, įrenginių ir tinklų.
5. Prieš gaunant aktą - leidimą darbuams vykdyti, pasirašyti sutartį su AB LTG Infra "dėl apmokėjimo už specialiąją paslaugą (jei reikės šių paslaugų: už kabelių trasos parodymą, už kabelių perėjimo ir patikrinimo darbus už darbų priežiūrą). Kreiptis el. p. pardavimai@ltinfra.lt.
6. Draudžiama šalia geležinkelio kelių palikti (laikyti) bet kokius įrenginius, mechanizmus, transporto priemones arčiau kaip 2,5 metro nuo kraštinio bėgio galutinės išorinės brūkšnies.
7. Projektuojant ir įrengiant tinklus šiluminis atstumams tarp dujotiekio vamzdžio ir projektuojamų tinklų, vadovaujantis skirstomųjų dujotiekių įrengimo taisyklėmis (LR energetikos ministro 2016 m. 05 mėn. 17 d. įsak nr. 1-162).

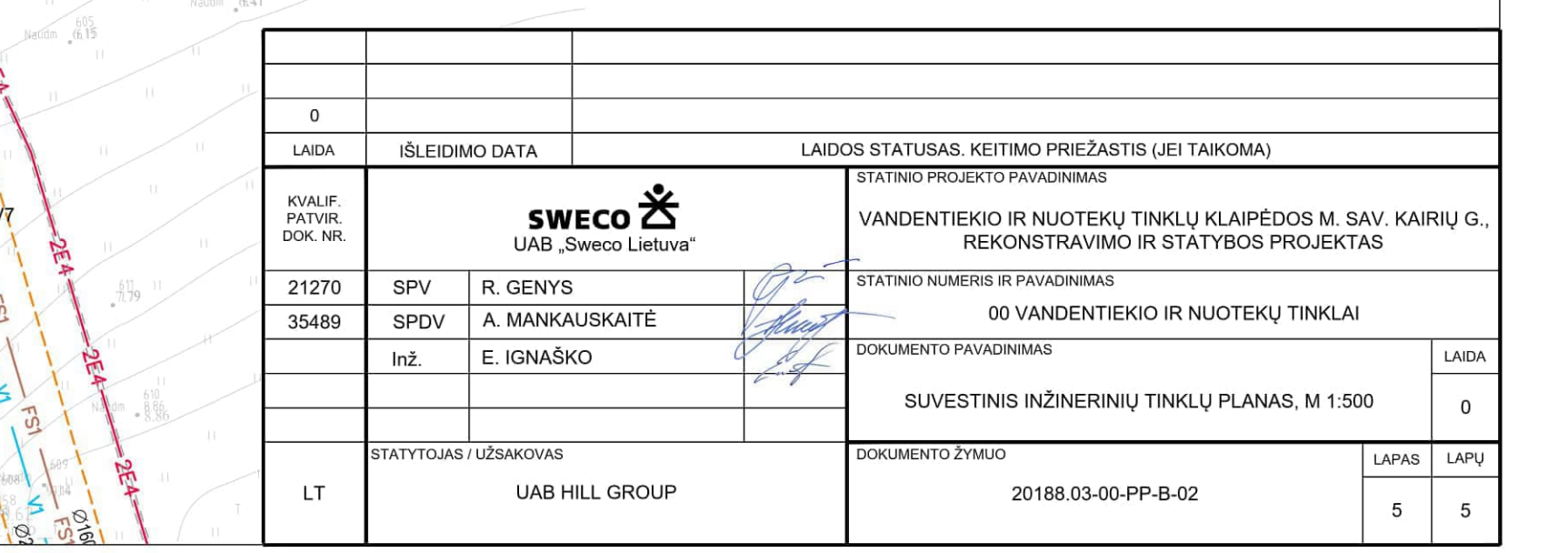
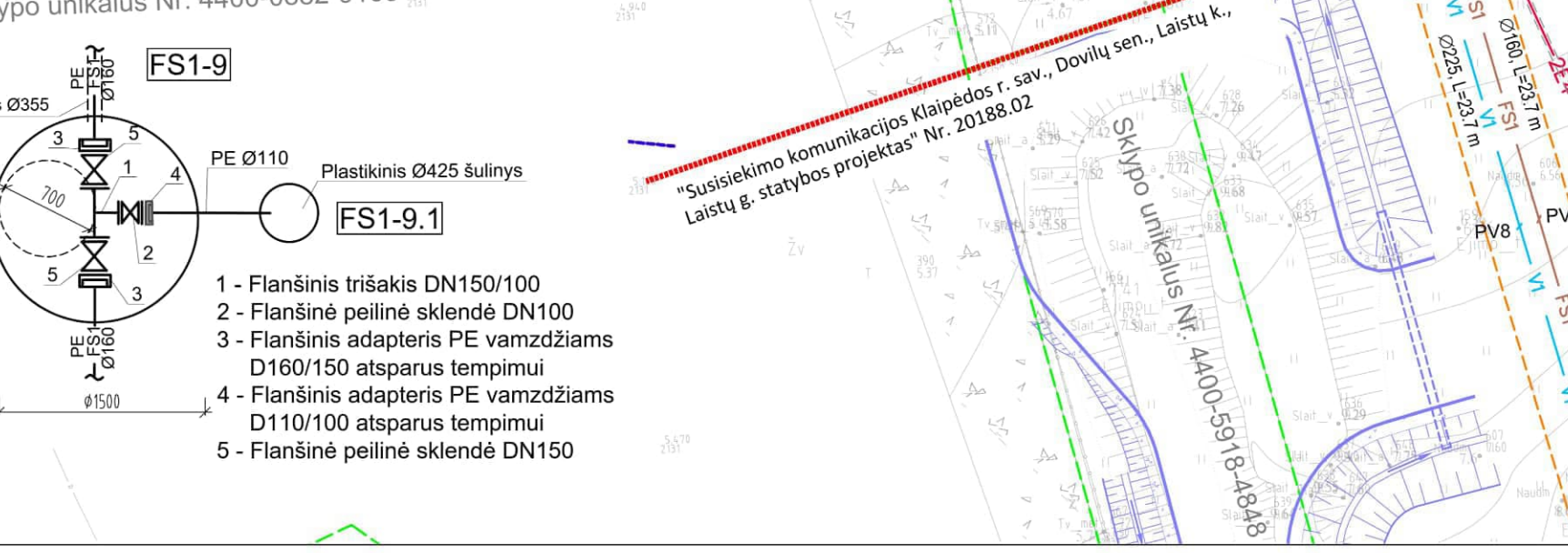

SUTARTINIAI ŽYMĖJIMAI:

- Sklypų ribos
- Projektuojamas vandentiekio tinklas (Projekto Nr. 20188.03)
- Projektuojamas slėginis nuotekų tinklas (Projekto Nr. 20188.03)
- Rekonstruojamas vandentiekio tinklas (Projekto Nr. 20188.03)
- Rekonstruojamas slėginis nuotekų tinklas (Projekto Nr. 20188.03)
- Projektuojamas paviršinių nuotekų tinklas (Projekto Nr. 20188.03)
- Anksčiau suprojektuotas elektros tinklas (Projekto Nr. R-2021-061)
- Anksčiau suprojektuoti iškilimai statiniai (Projekto Nr. 20188.01)
- Vandentiekio / nuotekų tinklų apsaugos zona
- Esamų geležinkelio kelių ir jų įrenginių apsaugos zona
- Projektuojami geležinkelio kelių ir jų įrenginių apsaugos zona (Projekto Nr. 20188.01)

0	ISLEIDIMO DATA	LAIDOS STATUSAS, KEITIMO PRIEŽASTIS (JEI TAIKOMA)
LAIDA		STATINIO PROJEKTO PAVADINIMAS
KVALIF. PATVIR. DOK. NR.	UAB „Sweco Lietuva“	VANDENTIEKIO IR NUOTEKŲ TINKLŲ KLAIPĖDOS R. SAV. KAIRIŲ G., REKONSTRAVIMO IR STATYBOS PROJEKTAS
21270	SPV R. GENYS	STATINIO NUMERIS IR PAVADINIMAS
35489	SPDV A. MANKAUSKAITE	00 VANDENTIEKIO IR NUOTEKŲ TINKLAI
Inž. E. IGNAŠKO		DOKUMENTO PAVADINIMAS
		SUVESTINIS INŽINERINIŲ TINKLŲ PLANAS, M 1:500
STATYTOJAS / UŽSAKOVAS		DOKUMENTO ŽYMUO
LT UAB HILL GROUP		20188.03-00-PP-B-02
		LAPAS LAPŲ
		5 5

LAPŲ IŠDĖSTYMO SCHEMA

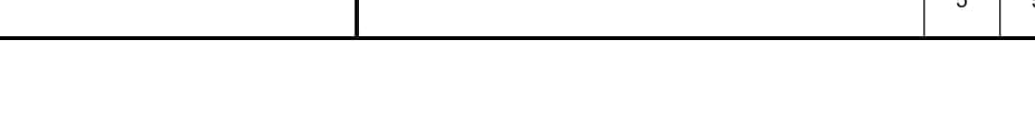
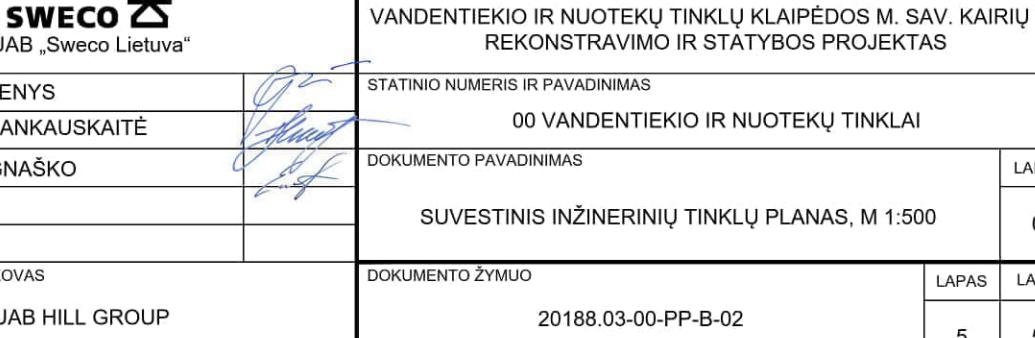
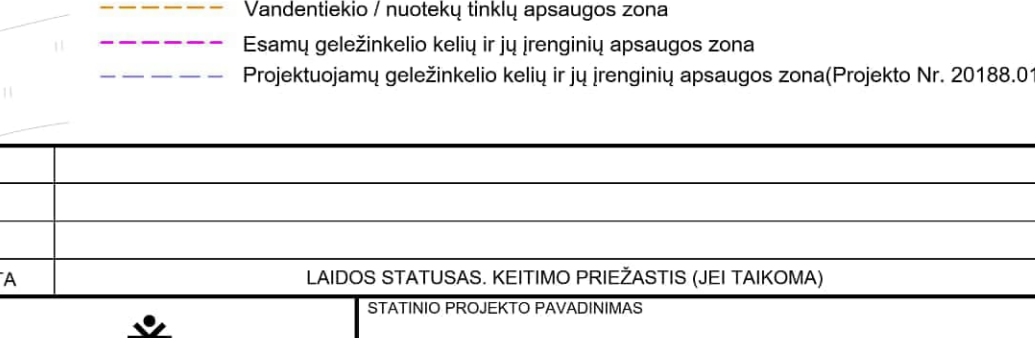
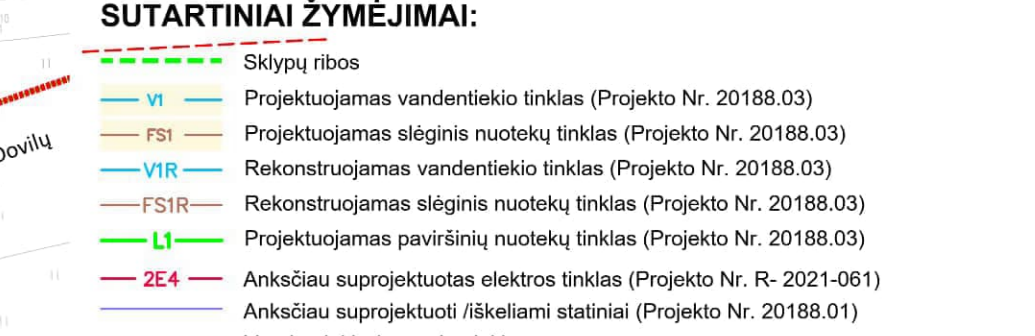
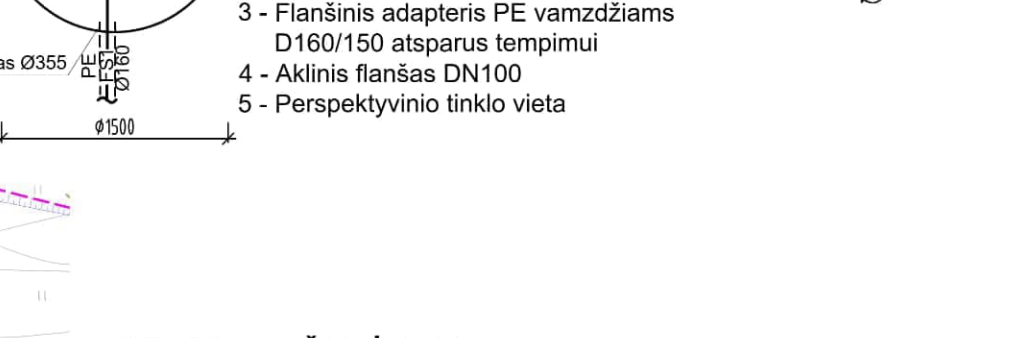
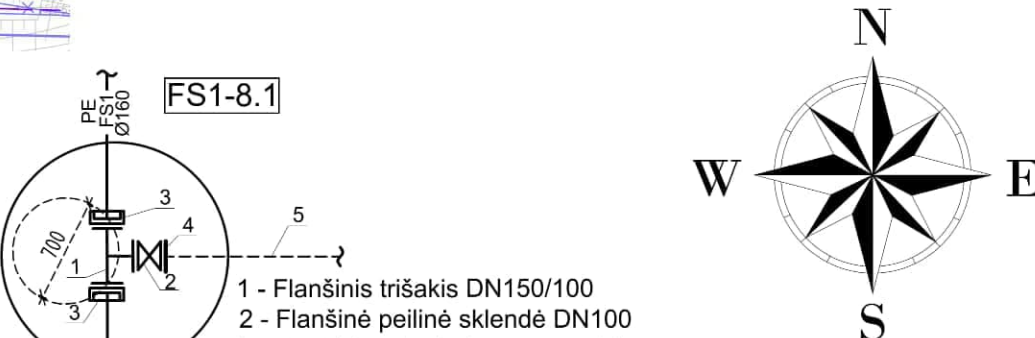
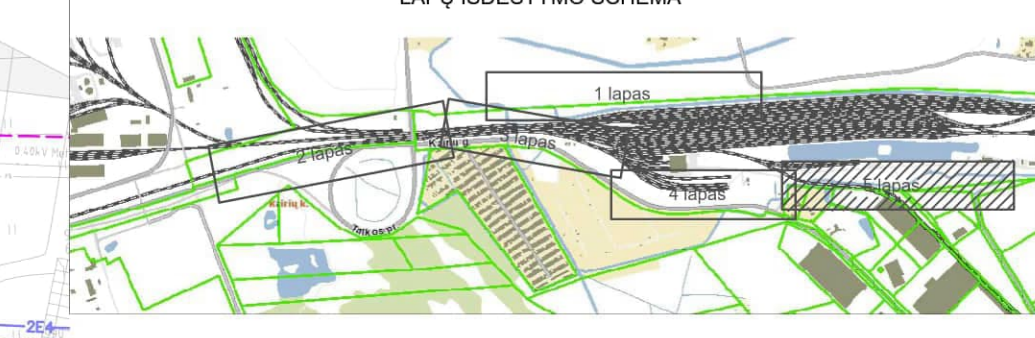

Mh 1:500
Nv 1:100



VAMZDŽIO/LATAKO DUGNO ALTITUDĖ	1.41	1.23	0.92	0.59	0.22	0.02	0.08	-2.69	-2.17	0.43	0.95	0.62	0.76	1.04	1.18	1.28	1.18	1.08	0.27	0.68	1.17																					
PROJEKTUOJAMO ŽEMĖS PAVIRŠIAUS ALTITUDĖ	3.66	3.71	3.66	3.63	3.68	3.69	3.65	3.35	3.00	2.70	2.73	2.92	2.93	3.27	3.36	3.52	3.44	3.44	3.72	3.72	5.49																					
ESAMA ŽEMĖS PAVIRŠIAUS ALTITUDĖ	3.66	3.71	3.66	3.63	3.68	3.69	3.65	3.35	3.00	2.70	2.73	2.92	2.93	3.27	3.36	3.52	3.44	3.44	3.72	3.72	5.49																					
VAMZDŽIŲ ŽYMĖJIMAS	PE 100-RC Ø315		PE 100-RC Ø315		PE 100-RC Ø315		PE 100-RC Ø315		PE 100-RC Ø315, dėkle Ø500			PE 100-RC Ø315, dėkle Ø500			PE 100-RC Ø315			PE Ø315		PE Ø315		PE Ø315		PE Ø315		PE Ø315		PE Ø315		PE 100-RC Ø315, dėkle Ø500		PE Ø315										
PAGRINDAS	Uždaru būdu		Uždaru būdu		Uždaru būdu		Uždaru būdu		Uždaru būdu			Uždaru būdu			Uždaru būdu			10 cm smėlio sluoksnis		10 cm smėlio sluoksnis		10 cm smėlio sluoksnis		10 cm smėlio sluoksnis		10 cm smėlio sluoksnis		10 cm smėlio sluoksnis		10 cm smėlio sluoksnis		10 cm smėlio sluoksnis		Uždaru būdu		Atviru būdu						
NUOLYDIS	0.010 15.6		0.010 27.9		0.010 30.8		0.010 31.6		0.033 83.9			0.010 51.5			0.016 158.8			0.002 59.7		0.002 36.8		0.002 70.5		0.002 71.0		0.002 69.3		0.002 49.9		0.002 47.0		0.033 24.6		12.8		12.8						
ILGIS (m)	15.6		27.9		30.8		31.6		83.9			51.5			158.8			59.7		36.8		70.5		71.0		69.3		49.9		47.0		24.6		12.8		12.8						
ATSTUMAI (m)	15.6		27.9		30.8		31.6		83.9			51.5			158.8			59.7		36.8		70.5		71.0		69.3		49.9		47.0		24.6		12.8		12.8						
ŠULINIŲ, TAŠKŲ IR POSŪKIŲ NUMERIAI	FS1-4.1		PH10		PH9.4		PH9.3		PH9.2		PH9.1		FS1-4		FS1-3		PH9		PH8		PH7		PH6		PH5		PH4		PH3		PH2		FS1-2		PH1		PV1		FS1-1		51 (242)	

PASTABOS:
 1. Kertamų esamų vamzdžių altitudės tikslinti vietoje statybos metu.
 2. Tiesiant tinklus per gatves ir įvažiavimus, esamos dangos turi būti atstatytos.
 3. Projektuojanti ir įrengiant tinklus išlaikyti minimalius atstumus tarp dujotiekio vamzdžio ir projektuojamų tinklų, vadovaujantis skirstomųjų dujotieklių įrengimo taisyklėmis (LR energetikos ministro 2016 m. 05 mėn. 17 d. įsak nr. 1-162).
 * Slėginio tinklo altitudės, pasijungimo į esamus tinklus vietose, turi būti tikslinamos statybos metu.

- SUTARTINIAI ŽYMĖJIMAI
- R Esamas ryšių kabelis
 - V Esamas vandentiekio tinklas
 - 300 kV Esamas 300 kV elektros kabelis
 - 0.4 kV Esamas slėginis buitinių nuotekų tinklas
 - 10 kV Esamas 0.4 kV elektros kabelis
 - 10 kV Esamas 10 kV elektros kabelis
 - D Esamas dujotiekis
 - Esamas žemės paviršius

LADA	ISLEIDIMO DATA	LAIKOS STATUSAS, KEITIMO PRIEŽASTIS (JEI TAIKOMA)
0		
21270	SPV R. GENYS	STATYMO NUMERIS IR PAVADINIMAS
35489	SPDV A. MANKAUSKAITĖ	00 VANDENTIEKIO IR NUOTEKŲ TINKLAI
	inž. E. IGNAŠKO	REKONSTRAVIMO IR STATYBOS PROJEKTAS
		STATYMO NUMERIS IR PAVADINIMAS
		00 VANDENTIEKIO IR NUOTEKŲ TINKLAI
		DOCUMENTO PAVADINIMAS
		LADA
		0
		SLĖGINIO NUOTEKŲ TINKLO PROFILIS, M 1:500
		DOCUMENTO ŽYMOJIS
		LAPAS LAPŲ
LT	UAB HILL GROUP	20188.03-00-PP-B-03
		1
		3

4.32

Mh 1:500
Mv 1:100

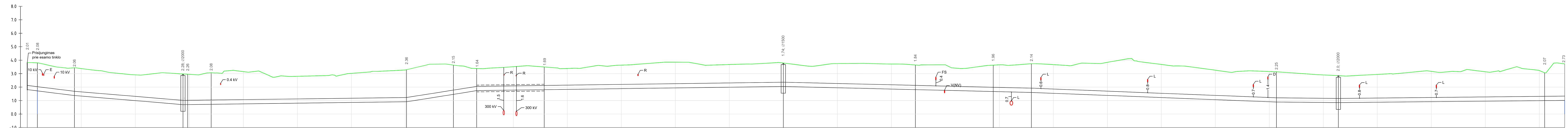

VAMZDŽIO/LATAKO DUGNO ALTITUDĖ	1.81	1.72	1.72	1.37	1.37	0.69	0.70	0.73	0.73	0.91	0.91	1.46	1.74	1.64	1.69	1.74	2.05	1.81	1.81	1.67	1.67	1.60	0.89	0.89	0.85	0.85	1.00	1.00	1.00	1.00
PROJEKTUOJAMO ŽEMĖS PAVIRŠIAUS ALTITUDĖ	3.82	3.80	3.43	2.97	2.96	2.97	2.96	3.07	3.07	3.27	3.27	3.61	3.38	3.38	3.50	3.79	3.65	3.65	3.63	3.63	3.74	3.14	3.14	2.85	2.85	3.07	3.07	3.73	3.73	
ESAMA ŽEMĖS PAVIRŠIAUS ALTITUDĖ	3.82	3.80	3.43	2.97	2.96	2.97	2.96	3.07	3.07	3.27	3.27	3.61	3.38	3.38	3.50	3.79	3.65	3.65	3.63	3.63	3.74	3.14	3.14	2.85	2.85	3.07	3.07	3.73	3.73	
VAMZDŽIŲ ŽYMĖJIMAS	PE Ø315		PE Ø315			PE Ø315				PE 100-RC Ø315		PE Ø315, dėkle Ø500			PE Ø315		PE Ø315				PE 100-RC Ø315		PE Ø315			PE Ø315				
PAGRINDAS	10 cm smėlio sluoksnis		10 cm smėlio sluoksnis			10 cm smėlio sluoksnis				Uždaru būdu		Uždaru būdu			10 cm smėlio sluoksnis		10 cm smėlio sluoksnis				Uždaru būdu		10 cm smėlio sluoksnis			10 cm smėlio sluoksnis				
NUOLYDIS ILGIS (m)	3.8	13.7	40.2	1.8	8.7	82.9	17.4	8.6	25.0	88.6	48.9	28.9	12.7	90.8	22.9	76.4	7.4													
ATSTUMAI (m)	3.8	13.7	40.2	1.8	8.7	72.4	17.4	8.6	25.0	88.6	48.9	28.9	12.7	90.8	22.9	76.4	7.4													
ŠULINIŲ, TAŠKŲ IR POSŪKIŲ NUMERIAI	E106 (143) PH1	PH2		V1-1 PH3	PH4		PH5	PH6	PV1		V1-2	PH7	PH8	PH9		PV2	V1-3										PH10	PH11		

PASTABOS:
 1. Kertamų esamų vamzdžių altitudes tikslinti vietoje statybos metu.
 2. Tiesiant tinklus per gatves ir įvažiuojamuosius, esamos dangos turi būti atstatytos.
 3. Projektuojamo vandentiekio altitudės, pasijungimo į esamus tinklus vietose, turi būti tikslinamos statybos metu.
 4. Projektuojant ir įrengiant tinklus išlaikyti minimalius atstumus tarp dujotiekio vamzdžio ir projektuojamų tinklų, vadovaujantis skirstomųjų dujotiekijų įrengimo taisyklėmis (LR energetikos ministro 2016 m. 05 mėn. 17 d. įsak nr. 1-162).

- SUTARTINIAI ŽYMĖJIMAI
- R Esamas ryšių kabelis
 - FS Esamas slėginis buitinių nuotekų tinklas
 - L Esamas paviršinių nuotekų tinklas
 - 0.4 kV Esamas 0.4 kV elektros kabelis
 - 10 kV Esamas 10 kV elektros kabelis
 - D Esamas dujotiekis
 - Esamas žemės paviršius
 - V(NV) Esamas neveikiantis vandentiekio tinklas
 - 300 kV Esamas 300 kV elektros kabelis
 - E Esamas požeminis elektros kabelis

0		
LAIDA	ISLEIDIMO DATA	LAIDOS STATUSAS, KEITIMO PRIEŽASTIS (JEI TAIKOMA)
KVALIF. PATVIR. DOK. NR.	STATYTOJAS / UŽSAKOVAS	STATYMO PROJEKTO PAVADINIMAS
21270	UAB „Sweco Lietuva“	VANDENTIEKIO IR NUOTEKŲ TINKLŲ KLAIPĖDOS M. SAV. KAIRIŲ G., REKONSTRAVIMO IR STATYBOS PROJEKTAS
35489	SPV R. GENYS SPDV A. MANKAUSKAITĖ Inž. E. IGNAŠKO	STATYMO NUMERIS IR PAVADINIMAS 00 VANDENTIEKIO IR NUOTEKŲ TINKLAI
		DOKUMENTO PAVADINIMAS VANDENTIEKIO TINKLO PROFILIS, M 1:500
LT	UAB HILL GROUP	DOKUMENTO ŽYMUJ 20188.03-00-PP-B-04
		LAPAS LAPŲ 1 4

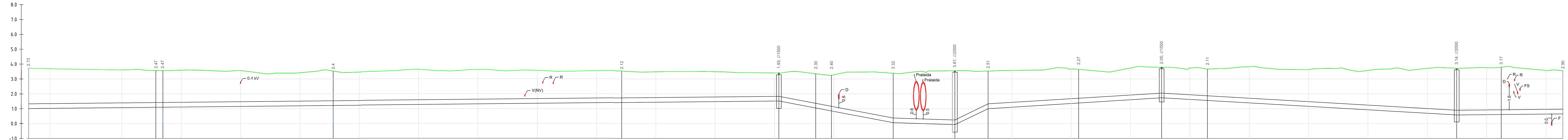

VAMZDŽIO/LATAKO DUGNO ALTITUDĖ	1.00	1.00	1.10	1.10	1.22	1.22	1.41	1.41	1.52	1.52	1.05	1.05	0.85	0.85	0.06	0.06	-0.07	-0.07	1.00	1.00	1.38	1.38	1.74	1.74	1.56	1.56	0.58	0.58	0.61	0.61	0.65	0.65
PROJEKTUOJAMO ŽEMĖS PAVIRŠIAUS ALTITUDĖ	3.73		3.57	3.57	3.53		3.53		3.40		3.35		3.25		3.38		3.54		3.51		3.65		3.79		3.67		3.72		3.79		3.55	
ESAMA ŽEMĖS PAVIRŠIAUS ALTITUDĖ	3.73		3.57	3.57	3.53		3.53		3.40		3.35		3.25		3.38		3.54		3.51		3.65		3.79		3.67		3.72		3.79		3.55	
VAMZDŽIŲ ŽYMĖJIMAS	PE Ø315		PE Ø315		PE Ø315		PE Ø315		PE 100-RC Ø315		PE 100-RC Ø315		PE 100-RC Ø315		PE 100-RC Ø315		PE 100-RC Ø315		PE 100-RC Ø315		PE 100-RC Ø315		PE 100-RC Ø315		PE Ø315		PE Ø315		PE Ø315			
PAGRINDAS	10 cm smėlio sluoksnis		10 cm smėlio sluoksnis		10 cm smėlio sluoksnis		10 cm smėlio sluoksnis		Uždaru būdu		Uždaru būdu		Uždaru būdu		Uždaru būdu		Uždaru būdu		Uždaru būdu		Uždaru būdu		Uždaru būdu		10 cm smėlio sluoksnis		10 cm smėlio sluoksnis		10 cm smėlio sluoksnis			
NUOLYDIS	0.002 45.2		0.002 57.4		0.002 97.3		0.002 53.0		0.038 38.5		0.006 20.6		0.096 11.2		0.013 30.5		0.013 28.0		0.012 15.5		0.012 84.0		0.002 36.1		0.002 15.0		0.002 21.1		0.002 36.1			
ATSTUMAI (m)	42.8		2.4		57.4		97.3		53.0		12.4		5.3		20.8		20.6		11.2		30.5		28.0		15.5		84.0		15.0		21.1	
ŠULINIŲ, TAŠKŲ IR POSŪKIŲ NUMERIAI	PH11		PH12	PH13		PH14		PH15		V1-4	PH16	PH16.1		PH17		V1-5		PH18		PH19		V1-6	PH20		V1-7		PH21		PH22			

PASTABOS:
 1. Kertamų esamų vamzdynų altitudes tikslinti vietoje statybos metu.
 2. Tiesiant tinklus per gatves ir įvažiavimus, esamos dangos turi būti atstatytos.
 3. Projektuojant ir įrengiant tinklus išlaikyti minimalius atstumus tarp dujotiekio vamzdžio ir projektuojamų tinklų, vadovaujantis skirstomųjų dujotiekių įrengimo taisyklėmis (LR energetikos ministro 2016 m. 05 mėn. 17 d. įsak nr. 1-162).

SUTARTINIAI ŽYMĖJIMAI

- R Esamas ryšių kabelis
- V Esamas vandentiekio tinklas
- F Esamas buitinių nuotekų tinklas
- FS Esamas slėginis buitinių nuotekų tinklas
- 0.4 kV Esamas 0.4 kV elektros kabelis
- D Esamas dujotiekis
- Esamas žemės paviršius
- V(NV) Esamas neveikiantis vandentiekio tinklas

LAIŠKA		IŠLEIDIMO DATA		LAIŠKOS STATUSAS, KEITIMO PRIEŽASTIS (JEI TAIKOMA)	
0					
KVALIF. PATVIR. DOK. NR.	 SWECO UAB „Sweco Lietuva“		STATINIO PROJEKTO PAVADINIMAS		
			VANDENTIEKIO IR NUOTEKŲ TINKLŲ KLAIPĖDOS M. SAV. KAIRIŲ G., REKONSTRAVIMO IR STATYBOS PROJEKTAS		
21270	SPV	R. GENYS	STATINIO NUMERIS IR PAVADINIMAS		
35489	SPDV	A. MANKAUSKAITĖ	00 VANDENTIEKIO IR NUOTEKŲ TINKLAI		
	Inž.	E. IGNAŠKO	DOKUMENTO PAVADINIMAS		LAIŠKA
			VANDENTIEKIO TINKLO PROFILIS, M 1:500		0
LT	STATYTOJAS / UŽSAKOVAS		DOKUMENTO ŽYMUO		LAPAS
	UAB HILL GROUP		20188-03-00-PP-B-04		LAPŲ
				2	4

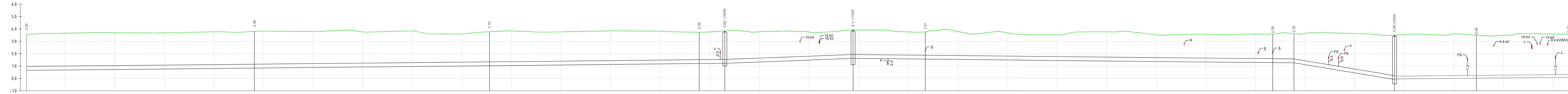

VAMZDŽIO/LATAKO DUGNO ALTITUDĖ	0.65	0.65	0.84	0.84	1.03	1.03	1.19	1.19	1.21	1.21	1.62	1.62	1.56	1.56	1.28	1.28	1.26	1.26	-0.09	-0.05	0.02	0.02	0.09	0.09		
PROJEKTUOJAMO ŽEMĖS PAVIRŠIAUS ALTITUDĖ	3.55	3.55	3.82	3.82	3.79	3.79	3.74	3.74	3.85	3.85	3.92	3.92	3.77	3.77	3.56	3.56	3.61	3.61	3.49	3.49	3.50	3.50	3.56	3.56		
ESAMA ŽEMĖS PAVIRŠIAUS ALTITUDĖ	3.55	3.55	3.82	3.82	3.79	3.79	3.74	3.74	3.85	3.85	3.92	3.92	3.77	3.77	3.56	3.56	3.61	3.61	3.49	3.49	3.50	3.50	3.56	3.56		
VAMZDŽIŲ ŽYMĖJIMAS	PE Ø315		PE Ø315		PE Ø315		PE Ø315		PE Ø315		PE Ø315		PE Ø315		PE Ø315		PE Ø315		PE Ø225		PE Ø225		PE Ø225			
PAGRINDAS	10 cm smėlio sluoksnis		10 cm smėlio sluoksnis		10 cm smėlio sluoksnis		10 cm smėlio sluoksnis		10 cm smėlio sluoksnis		10 cm smėlio sluoksnis		10 cm smėlio sluoksnis		10 cm smėlio sluoksnis		10 cm smėlio sluoksnis		10 cm smėlio sluoksnis		10 cm smėlio sluoksnis		10 cm smėlio sluoksnis			
NUOLYDIS	0.002		0.002		0.002		0.002		0.002		0.008		0.002		0.002		0.034		0.002		0.002		0.002			
ILGIS (m)	91.7		94.8		84.6		10.3		51.8		29.1		140.2		8.5		40.6		32.9		37.0		37.0			
ATSTUMAI (m)	91.7		94.8		84.6		10.3		51.8		29.1		140.2		8.5		40.6		32.9		37.0		37.0		37.0	
ŠULINIŲ, TAŠKŲ IR POSŪKIŲ NUMERIAI	PH22		PH23		PH24		PH25		V1-7.1		V1-8		PH26		PH27		PV4		V1-9/T2		PH28		PH29			

- SUTARTINIAI ŽYMĖJIMAI
- R Esamas ryšių kabelis
 - V Esamas vandentiekio tinklas
 - F Esamas buitinių nuotekų tinklas
 - FS Esamas slėginis buitinių nuotekų tinklas
 - L Esamas paviršinių nuotekų tinklas
 - 0.4 kV Esamas 0.4 kV elektros kabelis
 - 10 kV Esamas 10 kV elektros kabelis
 - 0.4 kV (NV) Esamas neveikiantis 0.4 kV elektros kabelis
 - Š Esamas šilumotiekis
 - Esamas žemės paviršius

PASTABOS:
 1. Kartamų esamų vamzdynų altitudės tikslinti vietoje statybos metu.
 2. Tiesiant tinklus per gatves ir įvažiavimus, esamos dangos turi būti atstatytos.

0	LAIKAS		LAIKAS	
0	IŠLEIDIMO DATA		LAIKAS STATUSAS, KEITIMO PRIEŽASTIS (JEI TAIKOMA)	
KVALIF. PATVIR. DOK. NR.	STATINIO PROJEKTO PAVADINIMAS		STATINIO PROJEKTO PAVADINIMAS	
21270	SPV	R. GENYS	VANDENTIEKIO IR NUOTEKŲ TINKLŲ KLAIPĖDOS M. SAV. KAIRIŲ G., REKONSTRAVIMO IR STATYBOS PROJEKTAS	
35489	SPDV	A. MANKAUSKAITĖ	00 VANDENTIEKIO IR NUOTEKŲ TINKLAI	
	Inž.	E. IGNAŠKO	DOKUMENTO PAVADINIMAS	
			VANDENTIEKIO TINKLO PROFILIS, M 1:500	
STATYTOJAS / UŽSAKOVAS	DOKUMENTO ŽYMŲJ		LAPAS	LAPŲ
LT	UAB HILL GROUP		20188.03-00-PP-B-04	3 4



VAMZDŽIO/LATAKO DUGNO ALTITUDĖ	0.09 0.09	0.46 0.47	1.00 1.00	1.72 1.72	2.14 2.14	2.30 2.30	2.39 2.44	2.44 2.44	2.69 2.69	4.19 4.19	0.23 0.29	1.27	
PROJEKTUOJAMO ŽEMĖS PAVIRŠIAUS ALTITUDĖ	3.56	3.00 3.09	3.85	4.18	4.17	4.32	4.78 4.78	4.78 4.78	4.74	6.69	2.99 3.02	3.85	
ESAMA ŽEMĖS PAVIRŠIAUS ALTITUDĖ	3.56	3.00 3.09	3.85	4.18	4.17	4.32	4.78 4.78	4.78 4.78	4.74	6.69	2.99 3.02	3.85	
VAMZDŽIŲ ŽYMĖJIMAS	PE 100-RC Ø225		PE 100-RC Ø225, dėkle Ø450	PE Ø225, dėkle Ø450	PE Ø225		PE Ø225		PE Ø225	PE Ø225	PE Ø225	PE Ø225, dėklas Ø450	PE Ø225
PAGRINDAS	Uždaru būdu		Uždaru būdu	10 cm smėlio sluoksnis	10 cm smėlio sluoksnis		10 cm smėlio sluoksnis		10 cm smėlio sluoksnis	10 cm smėlio sluoksnis	10 cm smėlio sluoksnis	10 cm smėlio sluoksnis	10 cm smėlio sluoksnis
NUOLYDIS	0.005 76.6		0.010 25.9	0.010 26.0	0.002 86.5		0.002 79.4		0.002 43.3	0.030 58.9	0.105 37.7	0.035 29.7	
ILGIS (m)	74.5		2.1	51.9	86.5		140.7		43.3	50.4	37.7	28.5	
ATSTUMAI (m)	74.5		2.1	51.9	86.5		140.7		43.3	50.4	37.7	28.5	
ŠULINIŲ, TAŠKŲ IR POSŪKIŲ NUMERIAI	PH29	PH30 V1-10	PH31	PH32	PH33	PH34	PH35	PH36 PH37	PH38	PH39			

- PASTABOS:**
- Kertamų esamų vamzdžių altitudės tikslinti vietoje statybos metu.
 - Tiesiant tinklus per gatves ir įvažiavimus, esamos dangos turi būti atstatytos.
 - Projektuojant ir įrengiant tinklus išlaikyti minimalius atstumus tarp dujotiekio vamzdžio ir projektuojamų tinklų, vadovaujantis skirstomųjų dujotiekų įrengimo taisyklėmis (LR energetikos ministro 2016 m. 05 mėn. 17 d. įsak nr. 1-162).

- SUTARTINIAI ŽYMĖJIMAI**
- R Esamas ryšių kabelis
 - V Esamas vandentiekio tinklas
 - FS Esamas slėginis buitinių nuotekų tinklas
 - 0.4 kV Esamas 0.4 kV elektros kabelis
 - 10 kV Esamas 10 kV elektros kabelis
 - D Esamas dujotiekis
 - X Naikinamas tinklas
 - Esamas žemės paviršius
 - Projektuojamas žemės paviršius
 - D2 Projektuojamas dujotiekis (Projekto Nr. 20188.01)
 - 0.4 kV (NV) Esamas neveikiantis 0.4 kV elektros kabelis
 - 10 kV (NV) Esamas neveikiantis 10 kV elektros kabelis

0		LAIKAS		IŠLEIDIMO DATA		LAIKAS		STATUSAS, KEITIMO PRIEŽASTIS (JEI TAIKOMA)	
KVALIF. PATVIR. DOK. NR.		STATINIO PROJEKTO PAVADINIMAS		STATINIO PROJEKTO PAVADINIMAS		STATINIO NUMERIS IR PAVADINIMAS		STATINIO NUMERIS IR PAVADINIMAS	
21270		UAB „Sweco Lietuva“		UAB „Sweco Lietuva“		VANDENTIEKIO IR NUOTEKŲ TINKLŲ KLAIPĖDOS M. SAV. KAIRIŲ G., REKONSTRAVIMO IR STATYBOS PROJEKTAS		00 VANDENTIEKIO IR NUOTEKŲ TINKLAI	
35489		R. GENYS		A. MANKAUSKAITĖ		E. IGNAŠKO		DOKUMENTO PAVADINIMAS	
								VANDENTIEKIO TINKLO PROFILIS, M 1:500	
STATYTOJAS / UŽSAKOVAS		DOKUMENTO ŽYMOJIS		LAPAS		LAPŲ			
LT		UAB HILL GROUP		20188.03-00-PP-B-04		4		4	

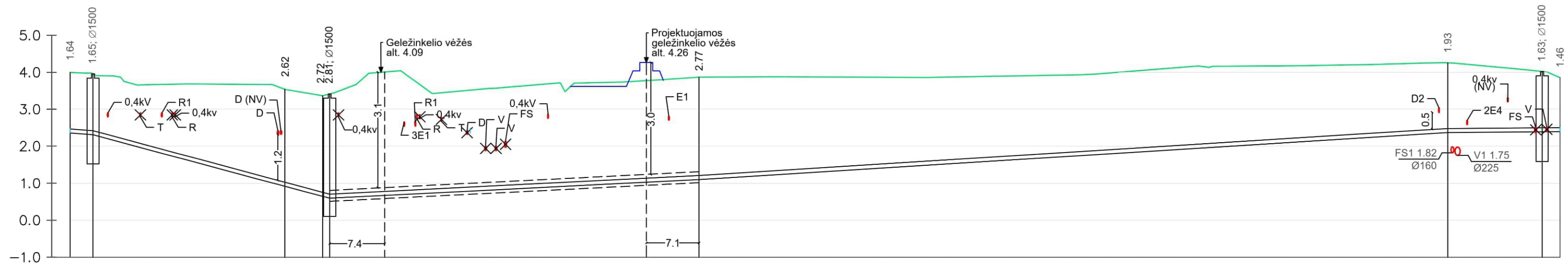

VAMZDŽIO/LATAKO DUGNO ALTITUDĖ	2.36*	2.31	0.92	0.64	0.60	1.10	1.10	2.33	2.33	2.39	2.40*
PROJEKTUOJAMO ŽEMĖS PAVIRŠIAUS ALTITUDĖ	4.00	3.96	3.54	3.36	3.41	3.87	3.87	4.26	4.26	4.02	3.86
ESAMA ŽEMĖS PAVIRŠIAUS ALTITUDĖ	4.00	3.96	3.54	3.36	3.41	3.87	3.87	4.26	4.26	4.02	3.86
VAMZDŽIŲ ŽYMĖJIMAS IZOLIACIJOS TIPAS	PE Ø110		PE RCØ110, dėkle Ø315		PE RCØ110, dėkle Ø315		PE Ø110			PE RCØ110	
PAGRINDAS	10 cm smėlio sluoksnis		uždaru būdu		10 cm smėlio sluoksnis		10 cm smėlio sluoksnis			uždaru būdu	
NUOLYDIS	0.050 35.1		0.010 24.0		0.010 25.9		0.012 101.2			0.004 15.2	
ATSTUMAI (m)	3.1	25.9	5.1	1.0	49.9	101.2	101.2	12.8	2.4		
ŠULINIŲ, TAŠKŲ, KAMPŲ IR POSŪKIŲ NUMERIAI	B-1 V1-13		PH41 V1-14 PH42		PH43		PH44			V1-16 B-6	

SUTARTINIAI ŽYMĖJIMAI

- R Esamas ryšių kabelis
- V Esamas vandentiekio tinklas
- FS Esamas slėginis buitinių nuotekų tinklas
- 0.4 kV Esamas 0.4 kV elektros kabelis
- D Esamas dujotiekis
- × Naikinamas tinklas
- Esamas žemės paviršius
- E4 Anksčiau suprojektuotas elektros kabelis (Projekto Nr. R- 2021-061)
- D2 Projektuojamas dujotiekis (Projekto Nr. 20188.01)
- 0.4 kV (NV) Esamas neveikiantis 0.4 kV elektros kabelis
- D (NV) Esamas neveikiantis dujų tinklas
- V1 Projektuojamas vandentiekio tinklas
- FS1 Projektuojamas slėginių nuotekų tinklas

PASTABOS:

1. Kertamų esamų vamzdžių altitudes tikslinti vietoje statybos metu.
 2. Tiesiant tinklus per gatves ir įvažiavimus, esamos dangos turi būti atstatytos.
 3. Statybos metu aptikus nenumatytas kliūtis, tinklai gali būti klojami atviru būdu.
 4. Projektuojant ir įrengiant tinklus išlaikyti minimalius atstumus tarp dujotiekio vamzdžio ir projektuojamų tinklų, vadovaujantis skirstomųjų dujotiekių įrengimo taisyklėmis (LR energetikos ministro 2016 m. 05 mėn. 17 d. įsak nr. 1-162).
- * Rekonstruojamo vandentiekio altitudės, pasijungimo į esamus tinklus vietose, turi būti tikslinamos statybos metu.

0		LAIDOS STATUSAS. KEITIMO PRIEŽASTIS (JEI TAIKOMA)	
KVALIF. PATVIR. DOK. NR.	 UAB „Sweco Lietuva“		STATINIO PROJEKTO PAVADINIMAS
21270	SPV	R. GENYS	VANDENTIEKIO IR NUOTEKŲ TINKLŲ KLAIPĖDOS M. SAV. KAIRIŲ G., REKONSTRAVIMO IR STATYBOS PROJEKTAS
35489	SPDV	A. MANKAUSKAITĖ	STATINIO NUMERIS IR PAVADINIMAS
	Inž.	E. IGNAŠKO	00 VANDENTIEKIO IR NUOTEKŲ TINKLAI
			DOKUMENTO PAVADINIMAS
			REKONSTRUOJAMO VANDENTIEKIO TINKLO PROFILIS
			LAIDA
			0
LT	STATYTOJAS / UŽSAKOVAS	DOKUMENTO ŽYMUO	LAPAS LAPŲ
	UAB HILL GROUP	20188.03-00-PP-B-05	2 2

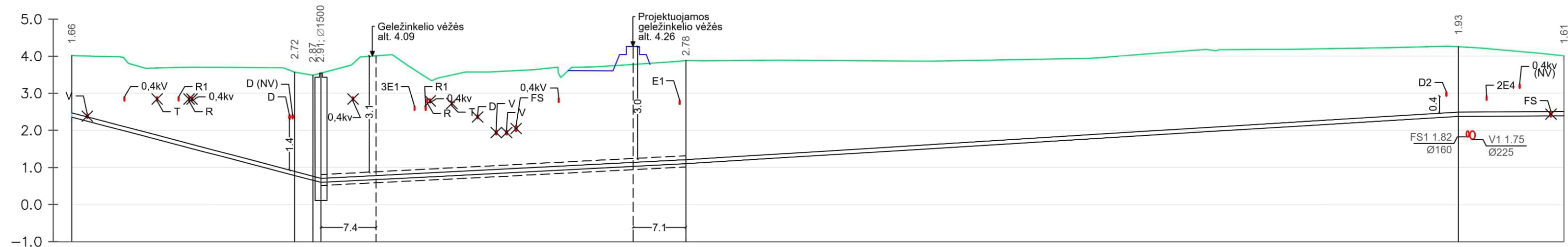

VAMZDŽIO/LATAKO DUGNO ALTITUDĖ	2.36*	0.80	0.64	0.60	1.10	1.10	2.33	2.33	2.40*
PROJEKTUOJAMO ŽEMĖS PAVIRŠIAUS ALTITUDĖ	4.02	3.52	3.51		3.88		4.26	4.26	4.01
ESAMA ŽEMĖS PAVIRŠIAUS ALTITUDĖ	4.02	3.52	3.51		3.88		4.26	4.26	4.01
VAMZDŽIŲ ŽYMĖJIMAS IZOLIACIJOS TIPAS		PE Ø110	PE RCØ110, dėkle Ø315	PE RCØ110, dėkle Ø315		PE Ø110		PE RCØ110	
PAGRINDAS		10 cm smėlio sluoksnis	uždaru būdu	10 cm smėlio sluoksnis		10 cm smėlio sluoksnis		uždaru būdu	
NUOLYDIS		0.052	0.010	0.010		0.012		0.005	
ILGIS (m)		33.6	24.0	25.2		104.1		14.3	
ATSTUMAI (m)		30.0	2.5	1.1	49.2		104.1		14.3
ŠULINIŲ, TAŠKŲ, KAMPŲ IR POSŪKIŲ NUMERIAI	B-2	PH45	V1-15	PH46	PH47		PH48		B5

SUTARTINIAI ŽYMĖJIMAI

- R Esamas ryšių kabelis
- V Esamas vandentiekio tinklas
- FS Esamas slėginis buitinių nuotekų tinklas
- 0.4 kV Esamas 0.4 kV elektros kabelis
- D Esamas dujotiekis
- × Naikinamas tinklas
- Esamas žemės paviršius
- E4 Anksčiau suprojektuotas elektros kabelis (Projekto Nr. R- 2021-061)
- D2 Projektuojamas dujotiekis (Projekto Nr. 20188.01)
- 0.4 kV (NV) Esamas neveikiantis 0.4 kV elektros kabelis
- D (NV) Esamas neveikiantis dujų tinklas
- V1 Projektuojamas vandentiekio tinklas
- FS1 Projektuojamas slėginių nuotekų tinklas

PASTABOS:

1. Kertamų esamų vamzdžių altitudes tikslinti vietoje statybos metu.
 2. Tiesiant tinklus per gatves ir įvažiavimus, esamos dangos turi būti atstatytos.
 3. Statybos metu aptikus nenumatytas kliūtis, tinklai gali būti klojami atviru būdu.
 4. Projektuojant ir įrengiant tinklus išlaikyti minimalius atstumus tarp dujotiekio vamzdžio ir projektuojamų tinklų, vadovaujantis skirstomųjų dujotiekų įrengimo taisyklėmis (LR energetikos ministro 2016 m. 05 mėn. 17 d. įsak nr. 1-162).
- * Rekonstruojamo vandentiekio altitudės, pasijungimo į esamus tinklus vietose, turi būti tikslinamos statybos metu.

0	LAIDA		IŠLEIDIMO DATA		LAIDOS STATUSAS. KEITIMO PRIEŽASTIS (JEI TAIKOMA)	
KVALIF. PATVIR. DOK. NR.	 UAB „Sweco Lietuva“		STATINIO PROJEKTO PAVADINIMAS			
21270	SPV	R. GENYS	VANDENTIEKIO IR NUOTEKŲ TINKLŲ KLAIPĖDOS M. SAV. KAIRIŲ G., REKONSTRAVIMO IR STATYBOS PROJEKTAS			
35489	SPDV	A. MANKAUSKAITĖ	STATINIO NUMERIS IR PAVADINIMAS			
	Inž.	E. IGNAŠKO	00 VANDENTIEKIO IR NUOTEKŲ TINKLAI			
			DOKUMENTO PAVADINIMAS			LAIDA
			REKONSTRUOJAMO VANDENTIEKIO TINKLO PROFILIS			0
LT	STATYTOJAS / UŽSAKOVAS		DOKUMENTO ŽYMUO		LAPAS	LAPŲ
	UAB HILL GROUP		20188.03-00-PP-B-05		1	2

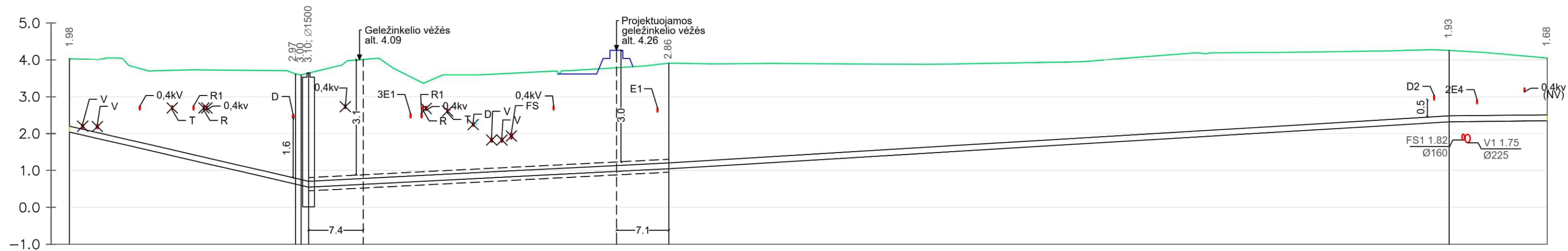

VAMZDŽIO/LATAKO DUGNO ALTITUDĖ	2.05*	0.63 0.60 0.55	1.05 1.05	2.33 2.33	2.36*
PROJEKTUOJAMO ŽEMĖS PAVIRŠIAUS ALTITUDĖ	4.03	3.60 3.65	3.91	4.26 4.26	4.04
ESAMA ŽEMĖS PAVIRŠIAUS ALTITUDĖ	4.03	3.60 3.65	3.91	4.26	4.04
VAMZDŽIŲ ŽYMĖJIMAS IZOLIACIJOS TIPAS	PE Ø160	PE RC Ø160, dėkle Ø355	PE RC Ø160, dėkle Ø355	PE RC Ø160	PE RC Ø160
PAGRINDAS	10 cm smėlio sluoksnis	uždaru būdu	10 cm smėlio sluoksnis	10 cm smėlio sluoksnis	uždaru būdu
NUOLYDIS	0.046 32.4	0.010 24.0	0.010 25.0	0.012 106.0	0.002 13.3
ILGIS (m)	30.7	0.7 1.0	49.0	106.0	13.3
ATSTUMAI (m)					
ŠULINIŲ, TAŠKŲ, KAMPŲ IR POSŪKIŲ NUMERIAI	B-3	PH32 FS1-10 PH33	PH34	PH35	B-4

SUTARTINIAI ŽYMĖJIMAI

- R Esamas ryšių kabelis
- V Esamas vandentiekio tinklas
- FS Esamas slėginis buitinių nuotekų tinklas
- 0.4 kV Esamas 0.4 kV elektros kabelis
- D Esamas dujotiekis
- × Naikinamas tinklas
- Esamas žemės paviršius
- E4 Anksčiau suprojektuotas elektros kabelis (Projekto Nr. R- 2021-061)
- D2 Projektuojamas dujotiekis (Projekto Nr. 20188.01)
- 0.4 kV (NV) Esamas neveikiantis 0.4 kV elektros kabelis
- D (NV) Esamas neveikiantis dujų tinklas
- V1 Projektuojamas vandentiekio tinklas
- FS1 Projektuojamas slėginių nuotekų tinklas

PASTABOS:

1. Kertamų esamų vamzdinių altitudes tikslinti vietoje statybos metu.
 2. Tiesiant tinklus per gatves ir įvažiavimus, esamos dangos turi būti atstatytos.
 3. Statybos metu aptikus nenumatytas kliūtis, tinklai gali būti klojami atviru būdu.
 4. Projektuojant ir įrengiant tinklus išlaikyti minimalius atstumus tarp dujotiekio vamzdžio ir projektuojamų tinklų, vadovaujantis skirstomųjų dujotiekų įrengimo taisyklėmis (LR energetikos ministro 2016 m. 05 mėn. 17 d. įsak nr. 1-162).
- * Rekonstruojamo vandentiekio altitudės, pasijungimo į esamus tinklus vietose, turi būti tikslinamos statybos metu.

0		LAIIDOS STATUSAS. KEITIMO PRIEŽASTIS (JEI TAIKOMA)	
KVALIF. PATVIR. DOK. NR.	 UAB „Sweco Lietuva“		STATINIO PROJEKTO PAVADINIMAS
21270	SPV	R. GENYS	VANDENTIEKIO IR NUOTEKŲ TINKLŲ KLAIPĖDOS M. SAV. KAIRIŲ G., REKONSTRAVIMO IR STATYBOS PROJEKTAS
35489	SPDV	A. MANKAUSKAITĖ	STATINIO NUMERIS IR PAVADINIMAS
	Inž.	E. IGNAŠKO	00 VANDENTIEKIO IR NUOTEKŲ TINKLAI
			DOKUMENTO PAVADINIMAS
			REKONSTRUOJAMO SLĖGINIO NUOTEKŲ TINKLO PROFILIS
			LAIIDA
			0
LT	STATYTOJAS / UŽSAKOVAS	UAB HILL GROUP	DOKUMENTO ŽYMUO
			20188.03-00-PP-B-06
			LAPAS
			LAPŲ
			1
			1

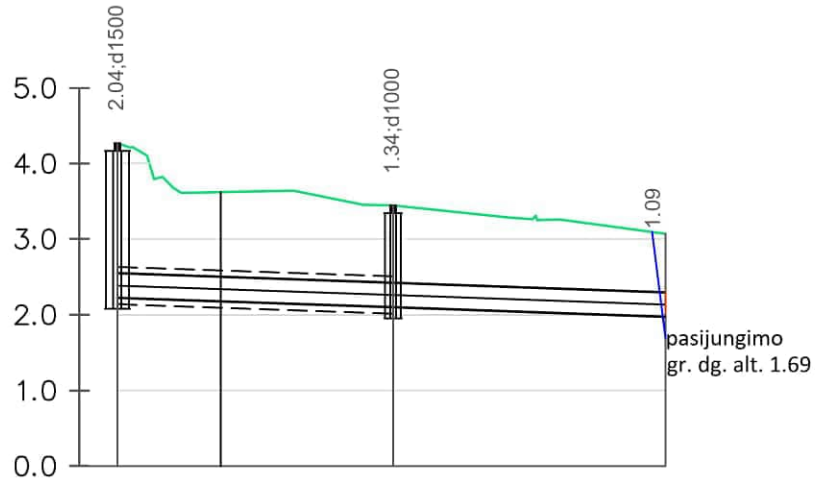

VAMZDŽIO/LATAKO DUGNO ALTITUDĖ	
PROJEKTUOJAMO ŽEMĖS PAVIRŠIAUS ALTITUDĖ	
ESAMA ŽEMĖS PAVIRŠIAUS ALTITUDĖ	
VAMZDŽIŲ ŽYMĖJIMAS IZOLIACIJOS TIPAS	
PAGRINDAS	
NUOLYDIS %	ILGIS (m)
ATSTUMAI (m)	
ŠULINIŲ, TAŠKŲ, KAMPŲ IR POSŪKIŲ NUMERIAI	

2.23	2.10	1.98
4.27	3.45	1.69
4.27	3.45	3.07
PE Ø315 dėkle Ø500	PE Ø315	
10 cm smėlio sluoksnis		
0.007 18.2	0.007 18.0	
6.8	11.4	18.0
L1-1	T3	L1-2
		Ž-1

0					
LAIDA	IŠLEIDIMO DATA	LAIDOS STATUSAS. KEITIMO PRIEŽASTIS (JEI TAIKOMA)			
KVALIF. PATVIR. DOK. NR.	 UAB „Sweco Lietuva“			STATINIO PROJEKTO PAVADINIMAS	
21270	SPV	R. GENYS	VANDENTIEKIO IR NUOTEKŲ TINKLŲ KLAIPĖDOS M. SAV. KAIRIŲ G., REKONSTRAVIMO IR STATYBOS PROJEKTAS		
35489	SPDV	A. MANKAUSKAITĖ	STATINIO NUMERIS IR PAVADINIMAS		
	Inž.	E. IGNAŠKO	00 VANDENTIEKIO IR NUOTEKŲ TINKLAI		
			DOKUMENTO PAVADINIMAS		LAIDA
			PAVIRŠINIŲ NUOTEKŲ TINKLO PROFILIS		0
LT	STATYTOJAS / UŽSAKOVAS		DOKUMENTO ŽYMUO		LAPAS
	UAB HILL GROUP		20188.03-00-PP-B-07		LAPŲ
					1
					1



KLAIPĖDOS VANDUO

UAB „HILL Group“
El. p.: info@hillgroup.eu

2022-03- Nr. 2022/S.4-5/5.E-
] 2022-03-14 gautą prašymą

PRISIJUNGIMO SĄLYGOS

Vandens tiekimui ir nuotekų nuvedimui **Klaipėdos m.**

Objekto pavadinimas ir adresas: **Vandentiekio ir nuotekų tinklų Klaipėdos m. sav., Kairių g., statybos projektas.**

Statytojas (užsakovas): **UAB „HILL Group“, tel.: 8 (5) 204 1653.**

Geriamo vandens tiekimui statytojas (užsakovas) privalo:

Suprojektuoti bendro naudojimo skaičiuotino skersmens vandentiekio tinklus (DN 315, 225), prijungimą projektuojant nuo AB „Klaipėdos vanduo“ nuosavybės teise priklausančių vandentiekio tinklų šulinio Nr. 143 (X=6171356.76, Y= 322255.34) iki užsakovui priklausančių sklypų.

Prisijungimo šulinyje, planuojamoje vandentiekio tinklų susikirtimo vietoje įrengti tinklų uždaramąją armatūrą su guma vulkanizuotais skląščiais.

Užtikrinti geriamojo ir priešgaisrinio vandentiekio reikalavimus.

Buitinių nuotekų nuvedimui statytojas (užsakovas) privalo:

Suprojektuoti bendro naudojimo skaičiuotino skersmens slėginius buitinių nuotekų tinklus (DN 315, 160) prijungimą projektuojant nuo AB „Klaipėdos vanduo“ nuosavybės teise priklausančių slėginių buitinių nuotekų tinklų šulinio Nr. 242 (X=6171690.59, Y= 323766.53) arba Nr. 245 (X=6171698.84, Y= 323764.81) iki užsakovui priklausančių sklypų.

Šuliniams naudoti hermetiškus šulinių dangčius su gumuota tarpine.

Paviršiniai ir drenažo vandenys negali būti šalinami į buitinių nuotekų tinklus.

Kiti reikalavimai:

Bendro naudojimo vandentiekio ir nuotekų tinklų įrengimui, vadovaujantis „Lietuvos Respublikos savivaldybių infrastruktūros plėtros įstatymu“, bus būtina sudaryti savivaldybės infrastruktūros plėtros sutartį. Projektuojant bendro naudojimo vandentiekio ir nuotekų tinklus, projekto sudėtyje pateikti bendro naudojimo tinklų schemą. Prieš sudarant infrastruktūros plėtros sutartį, bendrovei būtina pateikti projekto sprendinius peržiūrai.

Projektuojant bendro naudojimo tinklus, įvertinti tinklų pratęsimo ir kitų sklypų tinklų prijungimo galimybes.

Bendro naudojimo tinklus projektuoti gatvėse ir bendro naudojimo teritorijose.

Tinklus klojant tretiesiems asmenims priklausančioje teritorijoje, projekto sudėtyje pateikti sklypo savininkų raštišką sutikimą.

Išlaikyti tinklų apsaugos zonų reikalavimus bei tinklų normatyvinius įgilinimus, nustatytus galiojančiais teisės aktais.

Įrengiant šulinius vandeningame grunte, vadovautis STR 2.07.01:2003 p.320.6. ir p.417.4. reikalavimais. Siekiant mažinti perteklinio vandens (paviršinio, gruntinio ir pan.) patekimą į buitinių nuotekų tinklus, rekomenduojama įrengti plastikinius šulinius.

AB „Klaipėdos vanduo“

Atliekant projektavimo ir statybos darbus vadovautis normatyviniais statybos techniniais dokumentais, tinklus projektuoti iš vamzdžių, armatūros ir fasoninių dalių pagal bendrovės patvirtintus standartus.

Jeigu būtų projektuojama bendro naudojimo nuotekų siurblinė, kuri po tinklų statybos bus perleidžiama Klaipėdos miesto savivaldybei ir/ar AB „Klaipėdos vanduo“, turi būti projektuojama pagal „Nuotekų tinklų infrastruktūros standartas“, „Reikalavimus automatikai „sauso“ tipo NPS. Ryšio tipas – GPRS“, „Reikalavimus automatikai riboto vartotojų skaičiaus nuotekų surinkimo siurblinei (NSS). Ryšio tipas – GPRS“ bendrovės standartus.

Visi aktualūs bendrovės standartai patalpinti <https://www.vanduo.lt/standartai/>.

Nustatyta tvarka gauti AB „Klaipėdos vanduo“ pritarimą projektui:

- Jei projektas bus derinamas informacinėje sistemoje „Infostatyba“, norint užtikrinti sklandų ir greitą projekto sprendinių derinimą siūlome prieš įkeliant projektą į informacinę sistemą „Infostatyba“ bendrovei pateikti projekto skaitmeninį variantą (pdf formatu) ir gauti bendrovės pritarimą.

- Jei projektas nebus derinamas per informacinę sistemą „Infostatyba“, bendrovei pateikti projekto skaitmeninį variantą (pdf formatu) ir gauti bendrovės pritarimą.

Priduodant objektą, pateikti AB „Klaipėdos vanduo“ pastatytų inžinerinių tinklų planus ir vieną inžinerinių tinklų plano kopiją skaitmeniniame variante. Plane atvaizduoti visus, t. y. ir mažesnio nei 1000 mm skersmens arba matmenų, šulinių / kamerų, požeminių sklendžių kontūrus ir sudaryti jų korteles.

Atlikti pastatytų bendro naudojimo vandentiekio ir nuotekų tinklų kadastrinius matavimus, bei įteisinti jų nuosavybę.

Prisijungimas prie AB „Klaipėdos vanduo“ eksploatuojamų vandentiekio ir nuotekų tinklų apie tai nepranešus bendrovei, bus laikomas kaip savavališkas prisijungimas, už kurį yra taikomos piniginės baudos.

Naudojimasis vandens tiekimo ir nuotekų tvarkymo paslaugomis be sutarties - draudžiamas.

Infrastruktūros statybos skyriaus vadovas

Suderinta:

Infrastruktūros statybos skyriaus vyresnysis inžinierius

DETALŪS METADUOMENYS	
Dokumento sudarytojas (-ai)	Klaipėdos vanduo, AB, Ryšinių g., 11, LT-91116 Klaipėda, Lietuva (2022-03-24 16:21:22)
Dokumento pavadinimas (antraštė)	Vandentiekio ir nuotekų tinklų Klaipėdos m. sav., Kairių g., statybos projektas
Dokumento registracijos data ir numeris	2022-03-24 Nr. 2022/S.4-5/5.E-426
Dokumento gavimo data ir dokumento gavimo registracijos numeris	-
Dokumento specifikacijos identifikavimo žymuo	ADOC-V1.0
Parašo paskirtis	Pasirašymas
Parašą sukūrusio asmens vardas, pavardė ir pareigos	Į Infrastruktūros statybos skyriaus vadovas
Parašo sukūrimo data ir laikas	2022-03-24 16:09:02 (GMT+02:00)
Parašo formatas	XAdES-T
Laiko žymoje nurodytas laikas	2022-03-24 16:09:45 (GMT+02:00)
Informacija apie sertifikavimo paslaugos teikėją	EID-SK 2016,2.5.4.97=#160e4e545245452d313037343730313 3,AS Sertifitseerimiskeskus,EE
Sertifikato galiojimo laikas	2019-08-30 14:24:08–2024-08-28 23:59:59
Parašo paskirtis	Registravimas
Parašą sukūrusio asmens vardas, pavardė ir pareigos	Klaipėdos vanduo DVS, sistema
Parašo sukūrimo data ir laikas	2022-03-24 16:09:50 (GMT+02:00)
Parašo formatas	XAdES-EPES
Laiko žymoje nurodytas laikas	-
Informacija apie sertifikavimo paslaugos teikėją	RCSC IssuingCA,VI Registru centras - i.k. 124110246,RCSC,LT
Sertifikato galiojimo laikas	2020-08-10 09:14:15–2023-08-10 09:14:15
Informacija apie būdus, naudotus metaduomenų vientisumui užtikrinti	"Dokumento registravimas" paskirties metaduomenų vientisumas užtikrintas naudojant CN=AB Klaipėdos vanduo, O=AB Klaipėdos vanduo į.k. 140089260, L=Klaipėda, S=Lietuva, C=LT sertifikatą, sertifikatas galioja 2020-08-10 09:14:15–2023-08-10 09:14:15
Pagrindinio dokumento priedų skaičius	-
Pagrindinio dokumento pridedamų dokumentų skaičius	-
Programinės įrangos, kuria naudojantis sudarytas elektroninis dokumentas, pavadinimas	DocLogix v12.8.6.0
Informacija apie elektroninio dokumento ir elektroninio (-ių) parašo (-ų) tikrinimą (tikrinimo data)	Tikrinant dokumentą nenustatyta jokių klaidų (2022- 03-24 16:21:22)
Elektroninio dokumento nuorašo atspausdinimo data ir ją atspausdinęs darbuotojas	2022-03-24 16:21:22 atspausdino
Paieškos nuoroda	-
Papildomi metaduomenys	-



KLAIPĖDOS VANDUO

UAB „HILL Group“
El. p.: info@hillgroup.eu

2022-03- Nr. 2022/S.4-5/5.E-
į 2022-03-14 gautą prašymą

PRISIJUNGIMO SĄLYGOS

Vandens tiekimui ir nuotekų nuvedimui **Laistų k.**

Objekto pavadinimas ir adresas: **Tepimo alyvos perdirbimo ir gamybos, sandėliavimo ir administracinės paskirties pastatų Klaipėdos r. sav., Dovylių sen., Laistų k., Laistų g. 37, 39, 41, 43, statybos projektas.**

Statytojas (užsakovas): **UAB „HILL Group“**, tel.: 8 (5) 204 1653.

Gaisrinio vandens tiekimui statytojas (užsakovas) privalo:

Klaipėdos miesto vandentiekio tinklai prie kurių yra projektuojamas prisijungimas, yra priskiriami pirmai kategorijai.

AB „Klaipėdos vanduo“ gali užtikrinti 25 m v. st. slėgį Klaipėdos miesto vandentiekio tinkluose, išskyrus force majore atvejus. Tikrąjį pralaidumą, vandens kiekį ir projekcinį slėgį turi apskaičiuoti projektuotojai, įvertinant hidraulinius nuostolius bei kitus parametrus.

Esamų gaisrinių hidrantų išdėstymo bei aptarnavimo schemą galite rasti tinklalapyje: <https://wtg.vanduo.lt/IMS/lt>.

Geriamo vandens tiekimui statytojas (užsakovas) privalo:

Jeigu būtų reikalinga užtikrinti gaisrinius poreikius, būtina sužiedinti projektuojamus vandentiekio tinklus su Kairių g., Klaipėdoje vandentiekio tinklais. Taip pat tai padidintų vandens tiekimo patikimumą ir vandens kokybę.

Vandentiekio įvado prijungimą projektuoti prie UAB „Sweco“ projekte „*Vandentiekio ir nuotekų tinklų Klaipėdos r. sav., Dovylių sen., Laistų k., Laistų g., statybos projektas.*“ suprojektuotų bendro naudojimo vandentiekio tinklų.

Įvado atjungimui, ne arčiau kaip vieno metro atstumu iki išorinės sklypo ribos, turi būti įrengta europietiško tipo tinklų uždaromoji armatūra.

Vandens apskaitos mazgą numatyti specialiai tam skirtoje, esančioje prie artimiausios lauko vandentiekio išorinės sienos ir lengvai prieinamoje patalpoje, kurioje oro temperatūra būtų ne žemesnė kaip +5°. Vandens apskaitos mazge už įvadinio vandens skaitiklio numatyti atbulinį vožtuvą grįžtamojo vandens srauto uždarymui iš pastato vidaus vandentiekio tinklų.

Esant poreikiui, vandens apskaitos mazgą įrengti specialiame apskaitai skirtame šulinyje. Vandens apskaitos šulinyje turi būti užtikrinama oro temperatūra ne žemesnė kaip +5°. Vandens apskaitos mazge už įvadinio vandens skaitiklio numatyti atbulinį vožtuvą grįžtamojo vandens srauto uždarymui.

Vandens apskaitos mazgas turi atitikti STR 2.07.01:2003 reikalavimus.

Užtikrinti geriamojo ir priešgaisrinio vandentiekio reikalavimus.

Buitinių nuotekų nuvedimui statytojas (užsakovas) privalo:

AB „Klaipėdos vanduo“

Buitinių nuotekų išvado prijungimą projektuoti prie UAB „Sweco“ projekte „Vandentiekio ir nuotekų tinklų Klaipėdos r. sav., Dovylių sen., Laistų k., Laistų g., statybos projektas.“ suprojektuotų bendro naudojimo slėginių buitinių nuotekų tinklų, vienu išleistuvu iš teritorijos.

Išleidžiamų buitinių nuotekų teršalų koncentracijos neturi viršyti *Nuotekų tvarkymo reglamente* (patvirtintas 2006-05-17 LR aplinkos ministro įsakymu Nr.D1-236 su vėlesniais pakeitimais) nurodytų dydžių.

Esant taršoms, ant buitinių nuotekų išleistuvo, bendro naudojimo teritorijoje, įrengti nuotekų mėginių kontrolinį šulinį.

Šuliniams naudoti hermetiškus šulinių dangčius su gumuota tarpine.

Paviršiniai ir drenažo vandenys negali būti šalinami į buitinių nuotekų tinklus.

Kiti reikalavimai:

Išlaikyti tinklų apsaugos zonų reikalavimus bei tinklų normatyvinius įgilinimus, nustatytus galiojančiais teisės aktais.

Projekto sudėtyje pateikti paviršinių nuotekų nuvedimo sprendinius.

Įrengiant šulinius vandeningame grunte, vadovautis STR 2.07.01:2003 p.320.6. ir p.417.4. reikalavimais. Siekiant mažinti perteklinio vandens (paviršinio, gruntinio ir pan.) patekimą į buitinių nuotekų tinklus, rekomenduojama įrengti plastikinius šulinius.

Atliekant projektavimo ir statybos darbus vadovautis normatyviniais statybos techniniais dokumentais, tinklus projektuoti iš vamzdžių, armatūros ir fasoninių dalių pagal bendrovės patvirtintus standartus.

Visi aktualūs bendrovės standartai patalpinti <https://www.vanduo.lt/standartai/>.

Nustatyta tvarka gauti AB „Klaipėdos vanduo“ pritarimą projektui:

- Jei projektas bus derinamas informacinėje sistemoje „Infostatyba“, norint užtikrinti sklandų ir greitą projekto sprendinių derinimą siūlome prieš įkeliant projektą į informacinę sistemą „Infostatyba“ bendrovei pateikti projekto skaitmeninį variantą (pdf formatu) ir gauti bendrovės pritarimą.

- Jei projektas nebus derinamas per informacinę sistemą „Infostatyba“, bendrovei pateikti projekto skaitmeninį variantą (pdf formatu) ir gauti bendrovės pritarimą.

Priduodant objektą, pateikti AB „Klaipėdos vanduo“ pastatytų inžinerinių tinklų planus ir vieną inžinerinių tinklų plano kopiją skaitmeniniame variante. Plane atvaizduoti visus, t. y. ir mažesnio nei 1000 mm skersmens arba matmenų, šulinių / kamerų, požeminių sklendžių kontūrus ir sudaryti jų korteles.

Atlikti pastatytų bendro naudojimo vandentiekio ir nuotekų tinklų kadastrinius matavimus, bei įteisinti jų nuosavybę.

Prisijungimas prie AB „Klaipėdos vanduo“ eksploatuojamų vandentiekio ir nuotekų tinklų apie tai nepranešus bendrovei, bus laikomas kaip savavališkas prisijungimas, už kurį yra taikomos piniginės baudos.

Naudojimasis vandens tiekimo ir nuotekų tvarkymo paslaugomis be sutarties - draudžiamas.

Prisijungimo sąlygas 2020-10-05 Nr. 2020/S.6/3-1601 laikyti negaliojančiomis.

Infrastruktūros statybos skyriaus vadovas

Suderinta:

Infrastruktūros statybos skyriaus vyresnysis inžinierius

Rengė:

tel. (8 46) 220 220, el. p.: ;

[@vanduo.lt](mailto: @vanduo.lt)

DETALŪS METADUOMENYS	
Dokumento sudarytojas (-ai)	Klaipėdos vanduo, AB, Ryšinių g., 11, LT-91116 Klaipėda, Lietuva (2022-03-24 16:23:33)
Dokumento pavadinimas (antraštė)	Tepimo alyvos perdirbimo ir gamybos, sandėliavimo ir administracinės paskirties pastatų Klaipėdos r. sav., Dovylių sen., Laistų k., Laistų g. 37, 39, 41, 43, statybos projektas.
Dokumento registracijos data ir numeris	2022-03-24 Nr. 2022/S.4-5/5.E-428
Dokumento gavimo data ir dokumento gavimo registracijos numeris	-
Dokumento specifikacijos identifikavimo žymuo	ADOC-V1.0
Parašo paskirtis	Pasirašymas
Parašą sukūrusio asmens vardas, pavardė ir pareigos	Infrastruktūros statybos skyriaus vadovas
Parašo sukūrimo data ir laikas	2022-03-24 16:20:17 (GMT+02:00)
Parašo formatas	XAdES-T
Laiko žymoje nurodytas laikas	2022-03-24 16:21:00 (GMT+02:00)
Informacija apie sertifikavimo paslaugos teikėją	EID-SK 2016.2.5.4.97=#160e4e545245452d3130373437303133,AS Sertifitseerimiskeskus,EE
Sertifikato galiojimo laikas	2019-08-30 14:24:08–2024-08-28 23:59:59
Parašo paskirtis	Registravimas
Parašą sukūrusio asmens vardas, pavardė ir pareigos	Klaipėdos vanduo DVS, sistema
Parašo sukūrimo data ir laikas	2022-03-24 16:21:03 (GMT+02:00)
Parašo formatas	XAdES-EPES
Laiko žymoje nurodytas laikas	-
Informacija apie sertifikavimo paslaugos teikėją	RCSC IssuingCA,VI Registru centras - i.k. 124110246,RCSC,LT
Sertifikato galiojimo laikas	2020-08-10 09:14:15–2023-08-10 09:14:15
Informacija apie būdus, naudotus metaduomenų vientisumui užtikrinti	"Dokumento registravimas" paskirties metaduomenų vientisumas užtikrintas naudojant CN=AB Klaipėdos vanduo, O=AB Klaipėdos vanduo i.k. 140089260, L=Klaipėda, S=Lietuva, C=LT sertifikatą, sertifikatas galioja 2020-08-10 09:14:15–2023-08-10 09:14:15
Pagrindinio dokumento priedų skaičius	-
Pagrindinio dokumento pridedamų dokumentų skaičius	-
Programinės įrangos, kuria naudojantis sudarytas elektroninis dokumentas, pavadinimas	DocLogix v12.8.6.0
Informacija apie elektroninio dokumento ir elektroninio (-ių) parašo (-ų) tikrinimą (tikrinimo data)	Tikrinant dokumentą nenustatyta jokių klaidų (2022-03-24 16:23:33)
Elektroninio dokumento nuorašo atspausdinimo data ir ją atspausdinęs darbuotojas	2022-03-24 16:23:33 atspausdino
Paieškos nuoroda	-
Papildomi metaduomenys	-

UAB „HILL Group“
Vilniaus ofiso vadovui

2020- Nr. SD-..
2020-09-01 Nr. 022

el. p. info@hillgroup.eu

DĖL PRISIJUNGIMO SĄLYGŲ

Pranešame, kad išnagrinėjome Jūsų prašymą, ir, kaip minėjome savo 2020-09-07 rašte Nr. SD(LGI)-3448, neprieštaraujame numatomų privažiuojamųjų geležinkelio kelių išsidėstymui AB „LTG Infra“ valdomame žemės sklype, bei tuo pačiu teikiame prisijungimo sąlygas:

Bendrosios sąlygos:

1. Projektas turi būti parengtas vadovaujantis LR galiojančiais įstatymais ir kitais teisės aktais bei AB „Lietuvos geležinkeliai“ norminiais dokumentais: TNN, K/147, K/138, K/111, 162/K, 163/K, 192/K, 15/LG instrukcijomis; SN 449-72 „Geležinkelių žemės sankasų projektavimo nurodymai“, SNIIP 32-01-95 „1520 mm pločio vėžės geležinkelis“ ir kt.;
2. Projektas turi būti parengtas galiojančios topografinės nuotraukos pagrindu.
3. Statinių artumo gabaritas – SP.
4. Prisijungimą numatyti nuo esamo iešmo Nr. 254, numatant jo ištaisymą plane ir profilyje.
5. Reikalavimai viršutinei geležinkelio kelio konstrukcijai:
 - 5.1. Bėgiai – ne lengvesni nei 60 kg/m
 - 5.2. Balastas – skalda
 - 5.3. Tvirtinimas - elastinis
 - 5.4. Prisijungimo iešmas – M1/9 kryžmėženklio ant gelžbetoninių pabėgių, skaldos balastas ne mažiau 35 cm sluoksnio storio po iešmo pabėgiais, centralizuoto valdymo
6. Numatyti saugos smailės įrengimą projektuojamame geležinkelio kelyje, jei jo išilginis nuolydis bus nukreiptas į stoties pusę (link geležinkelio kelio Nr. 57).
7. Suprojektuoti technologines pervažas vadovaujantis *Pervažų įrengimo ir naudojimo taisyklių* reikalavimais bei parenkant jų konstrukciją pagal ĮST 1005384.7:2014 *Geležinkelio pervažų dangų parinkimas ir įrengimas*.
8. Numatyti funkcionuojančią vandens nuvedimo sistemą nuo naujai įrengiamų iešmų, geležinkelio kelio, technologinių pervažų.
9. Numatyti esamo geležinkelio kelio Nr. 57 rekonstravimą.
10. Numatyti esamos krovimo aikštelės prie geležinkelio kelio Nr. 57 pertvarkymą.
11. Numatyti pertvarkomų/naujai įrengiamų automobilių kelių pritaikymą sunkiasvorėms transporto priemonėms.
12. Po darbų atlikimo pakoreguoti (atnaujinti) Draugystės GS mastelinę schemą, scheminį planą, maršrutų lentelę, signalizacijos įrenginių naudojimo instrukciją ir suderinti su AB „LTG Infra“ Techninės priežiūros ir Eismo valdymo departamentais.
13. Numatyti ir suprojektuoti trukdančių inžinerinių tinklų apsaugojimą, perkėlimą, keitimą naujais (jei būtina), parenkant naują trasą.
14. Inžinerinių tinklų susikirtimą su geležinkelio keliais numatyti stačiu kampu, po geležinkeliu kabelius tiesti apsauginiuose dėkluose.
15. Kreiptis į trečiąsias šalis (ESO ir pan.) dėl prisijungimo/techninių sąlygų ir atlikti trukdančių inžinerinių tinklų ir įrenginių iškėlimą/apsaugojimą

16. Projekte turi būti tiksliai įvardintos nekilnojamojo turto bei naujai įrengiamos įrangos nuosavybės ribos ir išskirti darbų kiekiai.
17. Turi būti sudaryta sutartis su AB „LTG Infra“ dėl atstovų iškvietimo komunikacijų trasų parodymui.
18. Iki statybos leidimo gavimo procedūrų pradžios tarp AB „LTG Infra“ ir statytojo turi būti pasirašytas susitarimas dėl projekto įgyvendinimo.
19. Iki darbų pradžios tarp AB „LTG Infra“ ir statytojo turi būti pasirašytas nuosavybės ir aptarnavimo ribų aktas bei sutartis dėl elektros energijos apmokėjimo.
20. Atlikus statybos darbus statytojas savo lėšomis turės parengti ir pateikti AB „LTG Infra“ žemės sklypo ribose naujai įrengtiems statiniams ir įrenginiams, kurie po statybos darbų priklausys AB „LTG Infra“, visus statybos užbaigimo dokumentus, geodezines nuotraukas, kadastrinę bylą, statybos užbaigimo aktą, deklaraciją apie statybos užbaigimą ir jų pagrindu pasikeitimus įregistruoti VĮ Registru centre;
21. Naujai įrengti iešmai bei geležinkelio kelias AB „LTG Infra“ patikėjimo teise valdomame žemės sklype turi būti perduotas neatlygintinai AB „LTG Infra“.
22. Vykdamas projekte numatytus geležinkelių infrastruktūros objektų įrengimo, demontavimo, perkėlimo, pertvarkymo ar statybos darbus statytojas turės prisiimti atsakomybę dėl bet kokių AB „LTG Infra“ patiriamų nuostolių, susijusių su esamos inžinerinės infrastruktūros įgyvendinimo metu sukurto turto perkėlimu, pakeitimu, sugadinimu, sunaikinimu ar kitokių praradimų, padengimo.
23. Statybos darbus vykdyti nenutraukiant traukinių eismo, arba esant būtinumui, nustatyta tvarka kreiptis į infrastruktūros valdytoją dėl traukinių eismo pertraukų organizavimo.
24. Privažiuojamojo geležinkelio kelio bei naujų iešmų įrengimo darbai neturi pabloginti esamos situacijos, t. y. neturi būti pablogintos manevravimo sąlygos ir pan.
25. Vykdamas darbus geležinkelio kelių ir įrenginių apsaugos zonoje turi dalyvauti AB „LTG Infra“ atstovai.
26. Rangovo darbuotojai, dirbsiantys geležinkelio kelių ir įrenginių apsaugos zonoje, turi būti supažindinti su darbo geležinkelio transporte saugos reikalavimais, pasirengę dirbti darbus, netiesiogiai susijusius su 1520 mm pločio geležinkelio transporto eismu ir atestuoti tokio pobūdžio darbai teisės aktų nustatyta tvarka.
27. Vadovaujantis 2013 m. balandžio 30 d. Komisijos reglamentu (EB) Nr. 402/2013 atlikti pavojaus analizę ir vertinimą (pateikiant notifikuotos įmonės ataskaitą) arba pateikti dokumentus, kuriais įrodoma, kad pavojaus analizės ir vertinimo atlikti neprivaloma.
28. Projektinę dokumentaciją, parengtą pagal galiojančių norminių dokumentų ir šių prisijungimo sąlygų reikalavimus, pateikti AB „LTG Infra“ derinimui nustatyta tvarka.
29. Pateikti AB „LTG Infra“ projekto išpildomąją dokumentaciją

Automatikos (signalizacijos) dalis

30. Privažiuojamųjų kelių technologinėse pervažose neprojektuoti automatinės signalizacijos.
31. Parengti signalizacijos įrenginių (toliau SI) pertvarkymo projektą vadovaujantis *Geležinkelių signalizacijos įrenginių technologinio projektavimo taisyklėmis 25/AA*, atsižvelgiant į esamą Draugystės stoties elektrinės centralizacijos tipą.
32. Šviesoforus projektuoti su aptarnavimo aikštelėmis. Šviesoforams, rodyklėms ir ženklams turi būti taikomos sąlygos, atitinkančios reikalavimus, išsamiai išdėstytus LG signalizacijos normose ir taisyklėse. Šviesoforo komponentai turi būti iš korozijai atsparių medžiagų ar dangų (konstrukcija cinkuota, galvutės snapeliai iš kompozicinio plastiko). Šviesoforo žiburiai turi būti LED ir atitikti matomumo reikalavimus pagal LG NTD, t. y. atstumas, spalva, ryškumas ir pan.
33. Numatyti traukinio vietos nustatymo įrangą, įskaitant visą susijusią elektros instaliaciją bei pritaikyti esamai, naudojant stotyje bėgių grandines su izoliuotomis sandūromis, tokio tipo, kuris yra sumontuotas stotyje.

34. Projektuoti iešmo pavarą LG jau naudojamo tipo su ta pačia valdymo ir kontrolės sistema, kuri naudojama stotyje.
35. Projektuoti ES pagamintus kabelius su pakankama elektros izoliacija ir žėlė pavidalo užpildu. Kabelių sujungimui, taip pat ir galiniuose įrenginiuose, turi būti projektuojamos kokybiškos sujungimo movos (pvz., XAGA ar geresnių charakteristikų). Kabelių sujungimams ir atsišakojimams projektuoti atsišakojimo movas.

Elektros tiekimo dalis

36. Naujai projektuojamam iešmui suprojektuoti elektrinį iešmo šildymą
37. Iešmų šildymo projektavimo darbus vykdyti vadovaujantis 2014-03-13 įsakymu Nr. Į(DI)-62 Infrastruktūros direkcijos direktoriaus patvirtintais „Geležinkelio stoties automatizuotos iešmų elektrinio šildymo sistemos techniniais reikalavimais“
38. Projektuojamo iešmo elektrinio šildymo įrenginių, įvertinus esamą įrangą ir galingumus, elektros maitinimą ir valdymą numatyti iš esamo iešmų šildymo sistemos valdymo skydo VS8
39. Naujai projektuojamų iešmų elektrinio šildymo įrenginių valdymą ir kontrolę integruoti į esamą iešmų šildymo sistemą.
40. Naujai įrengto iešmo apšvieta turi atitikti norminių dokumentų reikalavimus. Esant poreikiui įrengti iešmo apšvietimą
41. Įrengiant technologines pervažas turi būti įrengtas jų apšvietimas.
42. Sumontuoti pervažos apšvietimui elektros energijos apskaitos prietaisą. Elektros energijos apskaitos prietaisą prijungti prie AB „Lietuvos geležinkeliai“ Automatizuotos elektros energijos ir kitų energetikos resursų apskaitos sistemos (AERAS).

Ryšių dalis

43. Naujai projektuojamoms kabelių trasoms numatyti ryšių kanalizaciją ir sujungti ją su esama.

Taip pat atkreipiame dėmesį, kad pasikeitus aplinkybėms pasiliegame galimybę keisti naujo privažiuojamojo geležinkelio kelio prisijungimo vietą, nekeičiant susijusių projekto sprendinių.

Techninės integracijos departamento
Infrastruktūros projektų koordinavimo skyriaus
vadovas

METADUOMENYS	
Dokumento sudarytojas (-ai)	AB "LTG Infra"
Dokumento pavadinimas (antraštė)	Dėl prisijungimo sąlygų
Dokumento registracijos data ir numeris	2020-09-18 Nr. SD(LGI)-3678
Dokumento gavimo data ir dokumento gavimo registracijos numeris	–
Dokumento specifikacijos identifikavimo žymuo	ADOC-V1.0
Parašo paskirtis	Pasirašymas
Parašą sukūrusio asmens vardas, pavardė ir pareigos	Skyriaus vadovas
Parašo sukūrimo data ir laikas	2020-09-18 14:43:43 (GMT+03:00)
Parašo formatas	XAdES-T
Laiko žymoje nurodytas laikas	2020-09-18 14:44:11 (GMT+03:00)
Informacija apie sertifikavimo paslaugų teikėją	EID-SK 2016, AS Sertifitseerimiskeskus, EE
Sertifikato galiojimo laikas	Galioja nuo 2019-04-26 iki 2024-04-24
Informacija apie būdus, naudotus metaduomenų vientisumui užtikrinti	Registravimo metaduomenų vientisumas užtikrintas naudojant „1193“ sertifikatą, sertifikatas galioja nuo 2020-01-22 iki 2021-01-21
Pagrindinio dokumento priedų skaičius	–
Pagrindinio dokumento priedamų dokumentų skaičius	–
Programinės įrangos, kuria naudojantis sudarytas elektroninis dokumentas, pavadinimas	DekaDoc v.20200914.1
Informacija apie elektroninio dokumento ir elektroninio (-ių) parašo (-ų) tikrinimą (tikrinimo data)	Tikrinant dokumentą nustatytos klaidos: <ul style="list-style-type: none"> • parašo Inesa Janovska, registravimas klaidos: <ul style="list-style-type: none"> – Sertifikato (subjektas: 1193, galioja nuo: 2020-01-22 14:08:31) kelio tikrinimas nesėkmingas. Sertifikatas patvirtintas nepatikimu sertifikavimo centro sertifikatu (subjektas: LG CERT).. (2023-06-23)
Elektroninio dokumento nuorašo atspausdinimo data ir jį atspausdinęs darbuotojas	2023-06-23 atspausdino
Paieškos nuoroda	–
Papildomi metaduomenys	–

BENDRADARBIAVIMO SUSITARIMAS

2023 m. balandžio mėn. d. Nr.
Vilnius

Akcinė bendrovė „LTG Infra“ (juridinio asmens kodas 305202934, adresas Geležinkelio g. 2, Vilnius), atstovaujama generalinės direktorės veikiančios pagal bendrovės įstatus (toliau – **LTG Infra**),

Klaipėdos miesto savivaldybės administracija (juridinio asmens kodas 188710823, adresas Liepų g. 11, Klaipėda) atstovaujama administracijos direktoriaus veikiančio pagal savivaldybės nuostatus (toliau – **Savivaldybė**),

Uždaroji akcinė bendrovė „HILL Group“ (juridinio asmens kodas 304922270, adresas V. Nagevičiaus g. 3, Vilnius), atstovaujama įmonės direktoriaus veikiančio pagal bendrovės įstatus (toliau – **HILL Group**), bei

Akcinė bendrovė „Klaipėdos vanduo“ (juridinio asmens kodas 140089260, adresas Ryšininų g. 11, Klaipėda), atstovaujama generalinio direktoriaus vadovo veikiančio pagal bendrovės įstatus (**toliau – Klaipėdos vanduo**),

(toliau visos pusės kartu vadinamos „**Šalimis**“, o bet kuri iš jų atskirai – „**Šalimi**“), atsižvelgdamos į:

- HILL Group siekiamus statyti statinius (vandentiekio ir kanalizacijos vamzdynus) Klaipėdos r. sav., Dovilų sen., Laistų k., Laistų g. 37, 39, 41 ir 42, kurių aptarnavimui yra reikalinga prisijungti prie Savivaldybės infrastruktūros;

- Iki šio Susitarimo sudarymo HILL Group išduotas Klaipėdos vanduo prisijungimo sąlygas 2022-03-24 Nr. 2022/S.4-5/5.E-427 (1 priedas);

- HILL Group planuojamus vykdyti LTG Infra patikėjimo teise valdomame žemės sklype (kad. Nr. 2101/8001:1, unik. Nr. 2101-8001-0001) (toliau – **Sklypas**) vandentiekio ir nuotekų tinklų (toliau – **Tinklai**) naujos statybos, vandentiekio ir kanalizacijos vamzdynų projektavimo ir statybos darbus (toliau – **Projektas 1**) bei rekonstrukciją pagal šios Sutarties 4.3 punktą;

- LTG Infra planuojamą vykdyti Sklype Privažiuojamojo kelio statybą Draugystės GS – UAB Hill Group projektą (toliau – **Projektas 2**);

- Lietuvos Respublikos Vyriausybės priimtą 2021 m. gruodžio 8 d. nutarimą Nr. 1063 „Dėl akcinės bendrovės „LTG Infra“ patikėjimo teise valdomo nekilnojamojo turto perdavimo“ (toliau – **Nutarimas**) (2 priedas), pagal kurį LTG Infra valdomi Tinklai perduodami Savivaldybės nuosavybėn;

- Lietuvos Respublikos susisiekimo ministerijos, Klaipėdos miesto savivaldybės, LTG Infra ir Klaipėdos vanduo 2022-08-30 pasitarimo dėl tinklų perdavimo Klaipėdos miesto savivaldybei sprendimą (2022-09-02 protokolas Nr. PRO(INFRA)-241/2022, pasirašytas Susisiekimo ministerijos, LTG Infra ir Klaipėdos miesto savivaldybės) (3 priedas);

sudarė šį susitarimą (toliau – **Susitarimas**):

I. SUSITARIMO OBJEKTAS

- 1.1. Šalys susitaria dėl tarpusavio bendradarbiavimo, įgyvendinant Projektą 1;
- 1.2. Susitarimas sudaromas siekiant užtikrinti, kad bus tinkamai ir laiku pasiekti numatomi Projekto 1 rezultatai ir nustatyti Šalių būsimi įnašai, teisės ir pareigos bei atsakomybė;
- 1.3. Šalys įsipareigoja sąžiningai naudotis joms Lietuvos Respublikos teisės aktais ir Susitarimu suteiktomis teisėmis ir pareigomis bei dėti maksimalias pastangas siekiant užtikrinti sklandų ir savalaikį Projekto 1 įgyvendinimą, tinkamai vykdyti Susitarimo sąlygas;
- 1.4. Susitarimo pagrindu nėra sukuriamas naujas juridinis asmuo. Šalys veikia remdamosi Susitarime įtvirtintomis nuostatomis, Europos Sąjungos ir Lietuvos Respublikos teisės aktais;
- 1.5. Susitarimo pagrindu nėra sukuriama bendroji dalinė nuosavybė;

1.6. Šia Sutartimi Šalys išreiškia savo galutinius pasiektus susitarimus, kurie visiškai apima kiekvienos iš Šalių pozicijas. Jokie papildomi tinklų, įskaitant esamus tinklus, rekonstrukcijos darbai nebus skirti / patikėti Hill Group, išskyrus aiškiai numatytus šioje Sutartyje.

II. ŠALIŲ ĮSIPAREIGOJIMAI

2. LTG Infra:

2.1. Kaip Sklypo valdytoja, sutinka, kad Sklype, priklausančiame LTG Infra, HILL Group įgyvendintų Projektą 1, t. y. atliktų šiame projekte numatytus ir teisės aktų nustatyta tvarka su LTG Infra suderintus darbus, reikalingus vandentiekio bei nuotekų tinklams projektuoti ir statyti. Šiam tikslui įgyvendinti šiuo Susitarimu LTG Infra, kaip dabartinis Sklype esančių Tinklų savininkas, taip pat perduoda Savivaldybei ir / ar HILL Group pagal Lietuvos Respublikos statybos įstatymo 3 straipsnio 2 dalį turimą statytojo teisę Projektui 1 įgyvendinti – Savivaldybė ar HILL Group atitiks Statybos įstatymo 3 straipsnio 2 dalyje nurodytas statytojo teisės įgyvendinimo sąlygų nuostatas, atliks statytojo funkcijas ir statybą leidžiančiame dokumente (jeigu toks bus reikalingas) bus įvardijamas kaip „Statytojas“, kiek tai susiję su įgyvendinamu Projektu 1. Statytojo teisės perdavimas galios iki tol, kol LTG Infra bus Tinklų savininkas, t. y. iki Tinklų nuosavybės teisės perdavimo užbaigimo Savivaldybei pagal Nutarimą;

2.2. Sutinka išduoti pritarimą HILL Group projektavimo užduotims, parengtoms pagal Šalių suderintą vandentiekio-nuotekų tinklų situacijos schemą (4 priedas);

2.3. Sutinka, kad būtų nustatyti neatlygintini servitutai Sklype visiems Savivaldybės valdomiems tinklams. Perdavus vandentiekio tinklus Savivaldybės nuosavybėn bei įgyvendinus pagal Schemą atliekamus vandentiekio ir nuotekų tinklų rekonstrukcijos, naujos statybos rangos darbus (toliau – Projektai), atlikti visus veiksmus dėl neatlygintinų servitutų, reikalingų Klaipėdos vanduo perduotų tinklų (vandentiekio ir buitinių nuotekų) aptarnavimui / naudojimui, įteisinimo LTG Infra patikėjimo teise valdomame Sklype.

3. Savivaldybė įsipareigoja:

3.1. Išduoti įgaliojimą HILL Group, kaip Projekto 1 iniciatoriui, pagal Lietuvos Respublikos statybos įstatymo 3 straipsnio 2 dalį turimą statytojo teisę šiam Projektui įgyvendinti po Tinklų perėmimo pagal Nutarimą. HILL Group atitiks Statybos įstatymo 3 straipsnio 2 dalyje nurodytas statytojo teisės įgyvendinimo sąlygų nuostatas, kiek tai susiję su įgyvendinamu Projektu 1;

3.2. Išduoti pritarimą HILL Group projektavimo užduotims, parengtoms pagal Šalių suderintą vandentiekio-nuotekų tinklų situacijos schemą (4 priedas).

4. HILL Group įsipareigoja:

4.1. Parengti projektavimo užduotis pagal Šalių suderintą vandentiekio - nuotekų tinklų situacijos schemą (4 priedas) ir jas suderinti su atsakingomis Šalimis;

4.2. Veikti kaip Projekto 1 iniciatorius pagal išduotą Savivaldybės įgaliojimą;

4.3. Perkelti Tinklo rekonstrukcijos sprendinius iš Projekto 2 į Projektą 1, susijusius išimtinai su LTG tinklų rekonstrukcija, iš patalpų pašalinant esamus vamzdžius, sujungus į LTG Infra tinklus taškuose pagal projektą Nr. 20188.03 (17 žyma - montavimo taškas naujų vamzdžių pajungimas, 17.2 žyma – naujo prijungimo prie vamzdžių LTG Infra taškas, 17.1 žyma – senos schemos išmontavimo taškas) iš LTG Infra pusės, su dviejų vamzdyno linijų išmontavimu ir sumontavimu, pasitraukimu iš pastato, priklausančio Klaipėdos miesto elektros tinklams, palei šio pastato perimetrą, įrengiant reikiamus sklendes, pagal Projektavimo organizacijos parengtą projektą. LTG Infra atsižvelgs į UAB „Hill Group“ patirtas išlaidas nurodytai darbų apimčiai, kurios prieš atliekant darbus bus suderintos raštu su LTG Infra, kompensuos, pagal pateiktas faktines projektavimo išlaidas ir užbaigimo dokumentus apie UAB HILL Group atliktus darbus (pagal atliktų darbų priėmimo aktus);

4.4. Atlikti Projekto 1 projektavimo ir statybos darbus;

4.5. Vykdyti statybos darbus, nepažeidžiant esamų LTG Infra geležinkelio inžinerinių statinių, įrenginių ir tinklų;

4.6. Užtikrinti teisėtų LTG Infra atstovų nurodymų įgyvendinimą dėl darbuotojų saugos ir sveikatos, eismo saugos, priešgaisrinės ir civilinės saugos, aplinkosaugos, elektroaugos reikalavimų vykdymo;

4.7. Užbaigus Projekto 1 įgyvendinimą, savo lėšomis sutvarkyti teritoriją ir atstatyti Sklypo dangas į buvusią iki žemės darbų vykdymo padėtį;

4.8. Patikslinti Sklypo kadastro duomenis ir patikslintą Sklypo kadastro duomenų bylą pateikti LTG Infra įregistravimui Nekilnojamojo turto registre.

5. Klaipėdos vanduo įsipareigoja:

5.1. Pritarti HILL Group parengtoms projektavimo užduotims pagal Šalių suderintą vandentiekio-nuotekų tinklų situacijos schemą (4 priedas), jeigu tai atitiks Bendrovės interesus, įskaitant, bet neapsiribojant, Bendrovės išduotoms prisijungimo sąlygoms;

5.2. Konsultuoti Šalis dėl inžinerinių sprendinių;

5.3. Teikti išvadas dėl parengtos projektinės dokumentacijos derinimo.

6. Bendrosios Šalių teisės ir pareigos:

7.

6.1. Šalys įsipareigoja bendradarbiauti įgyvendinant Susitarimą, tinkamai ir laiku vykdyti priimtus įsipareigojimus;

6.2. kiekviena iš Šalių turi teisę gauti informaciją ir dokumentus, susijusius su Susitarimo įgyvendinimu;

6.3. kiekviena iš Šalių turi teisę teikti kitai Šaliai pasiūlymus ir pastabas, susijusius su Susitarimo įgyvendinimu, kreiptis į kitą Šalį, prašydama atlikti jos kompetencijai ar pagal Susitarimą priskirtus veiksmus, išduoti visus Susitarimą vykdant reikalingus sutikimus, leidimus, įgaliojimus ir pan.

III. ŠALIŲ ATSAKOMYBĖ IR NENUGALIMOS JĖGOS APLINKYBĖS

7. Šalių atsakomybė yra nustatoma pagal šį Susitarimą ir galiojančius Lietuvos Respublikos teisės aktus.

8. Šalis, neįvykdžiusi Susitarime numatytų įsipareigojimų, atlygina visus dokumentais pagrįstus kitos Šalies dėl to patirtus nuostolius.

9. Susitarimas gali būti nutrauktas Šalių bendru susitarimu. Šalis, inicijuojanti Susitarimo nutraukimą, negali siūlyti kitoms Šalims nutraukimo datos, iki kurios būtų likę mažiau nei 10 (dešimt) darbo dienų.

10. Šalys atleidžiamos nuo atsakomybės už Sutarties sąlygų nevykdymą, jeigu Susitarimo sąlygos nebuvo vykdomos dėl nenugalimos jėgos (*force majeure*) aplinkybių ir nenugalimos jėgos aplinkybės atsirado iki tų sąlygų įvykdymo termino suėjimo.

11. Šalis, patyrusi nenugalimos jėgos aplinkybes ir dėl to neįvykdžiusi prievolės, nustatytos pagal Susitarimą, turi pateikti kitai Šaliai pranešimą apie nenugalimos jėgos aplinkybes, dėl kurių konkreti Susitarimo sąlyga buvo neįvykdyta atsiradimą, kuriame turi būti nurodyta:

11.1. nenugalimos jėgos aplinkybės, dėl kurių konkreti prievolė buvo neįvykdyta;

11.2. visi galimi nenugalimos jėgos aplinkybes patvirtinantys įrodymai, kuriuos turi Šalis, patyrusi nenugalimos jėgos aplinkybes;

11.3. nenugalimos jėgos aplinkybių pradžia ir planuojama (tikėtina) pabaiga;

11.4. Nenugalimos jėgos įtaka tos Susitarimo sąlygos įvykdymui, taip pat kitų Susitarimo sąlygų įvykdymui.

12. Protingu terminu (laiku), per kurį Šalis, patyrusi nenugalimos jėgos aplinkybes, turi pateikti kitoms Šalims pranešimą apie nenugalimos jėgos aplinkybes, laikoma 48 (keturiasdešimt aštuonios) valandos, po to momento, kurį Šalis, patyrusi nenugalimos jėgos aplinkybes, sužinojo apie tas aplinkybes ar turėjo apie jas sužinoti. Tuo atveju, jeigu Šalis, patyrusi nenugalimos jėgos aplinkybes, praleidžia minėtą terminą, ji praranda teisę remtis nenugalimos jėgos aplinkybėmis.

13. Kartu su Susitarimo 11 punkte numatytu pranešimu Šalis, patyrusi nenugalimos jėgos aplinkybes, turi pridėti Susitarimo 11.2. papunktyje numatytus įrodymus (dokumentus). Tuo atveju, jeigu Šalis, patyrusi nenugalimos jėgos aplinkybes, po Susitarimo 11 punkte aptarto pranešimo pateikimo kitai Šaliai dienos gauna papildomų nenugalimos jėgos aplinkybes patvirtinančių įrodymų, visi tokie įrodymai kitai Šaliai turi būti pateikti per kiek įmanoma trumpesnį terminą.

14. Nenugalimos jėgos aplinkybės turi būti patvirtintos Lietuvos Respublikos civiliniame kodekse, Lietuvos Respublikos Vyriausybės 1996-07-15 nutarime Nr. 840 „Dėl atleidimo nuo atsakomybės esant nenugalimos jėgos (force majeure) aplinkybėms taisyklių patvirtinimo“, Lietuvos Respublikos Vyriausybės 1997-03-13 nutarime Nr. 222 „Dėl nenugalimos jėgos (force majeure) aplinkybes liudijančių pažymų išdavimo tvarkos patvirtinimo“ ar juos pakeičiančių teisės aktų nustatyta tvarka.

IV. KITOS SĄLYGOS

15. Šalys susitaria, kad kiekvienas ginčas, nesutarimas ar reikalavimas, kylantis iš Susitarimo ar su juo susijęs, turi būti sprendžiamas derybų keliu, siekiant jį išspręsti per 20 (dvidešimt) darbo dienų. Jeigu pastarieji ginčai, nesutarimai ar reikalavimai negali būti išspręsti derybų keliu, tai Šalys sprendžia juos galiojančių Lietuvos Respublikoje teisės aktų nustatyta tvarka teisme.

16. Susitarimas įsigalioja ją Šalims pasirašius ir galioja iki visiško Šalių įsipareigojimų pagal jį įvykdymo.

17. Visi Susitarimo pakeitimai ir papildymai yra galiojantys, jeigu yra priimti Šalių susitarimu ir patvirtinti jų parašais. Šalys įsipareigoja laikytis ir vykdyti Susitarimo ir jo papildymų sąlygų, Susitarimo papildymai bei priedai laikomi neatskiriama Susitarimo dalimi.

18. Jeigu kuri nors Susitarimo (ar jo priedų) nuostata prieštarauja Lietuvos Respublikos teisės aktams arba, pasikeitus teisės aktams, tokia tampa, ar dėl kokių nors kitų priežasčių yra negaliojanti, kitos Susitarimo nuostatos lieka galioti. Tuo atveju Šalys įsipareigoja nedelsdamos pakeisti negaliojančią nuostatą teisiškai veiksminga norma, kuri savo turiniu kiek įmanoma labiau atitiktų keičiamąją.

19. Bet kokie pranešimai, informacija, dokumentacija ar korespondencija dėl Susitarimo ar jo įvykdymo turi būti įforminta raštu ir išsiųsta registruotu paštu ar elektroniniu paštu Susitarime nurodytais adresais. Jeigu informacija perduodama elektroniniu paštu, ji laikoma tinkamai perduota tik tuo atveju, jeigu Šalis, kuriai skirta tokia informacija, elektroniniu paštu patvirtina jos gavimo faktą.

20. Šalys privalo nedelsiant informuoti viena kitą apie visas aplinkybes, kurios gali turėti įtakos Susitarimo įvykdymui, įskaitant, bet neapsiribojant ir apie savo buveinės adresu, atsiskaitymo rekvizitų ar kitus pasikeitimus. Neįvykdžius šių reikalavimų Šalis neturi teisės reikšti pretenzijų, kad kitos Šalies veiksmai, atlikti vadovaujantis paskutine turima informacija, neatitinka šio Susitarimo sąlygų arba kad ji negavo pranešimų, siųstų pagal paskutinius turimus rekvizitus.

21. Šalys pareiškia, kad perskaitė Susitarimą, suprato jo turinį, pasekmes ir jį pasirašė kaip dokumentą, atitinkantį jų valią ir tikslus.

22. Asmens duomenų tvarkymo sąlygos:

22.1. Šalys įsipareigoja užtikrinti, kad visi asmens duomenys būtų tvarkomi vadovaujantis 2016 m. balandžio 27 d. Europos Parlamento ir Tarybos reglamentu (ES) 2016/679 dėl fizinių asmenų apsaugos tvarkant asmens duomenis ir dėl laisvo tokių duomenų judėjimo ir kuriuo panaikinama Direktyva 95/46/EB (Bendrasis duomenų apsaugos reglamentas, toliau – **BDAR**) ir kitais asmens duomenų tvarkymą ir jų apsaugą reglamentuojančiais teisės aktais;

22.2. kiekviena Šalis privalo informuoti savo darbuotojus apie kitos Šalies atliekamą jų asmens duomenų tvarkymą laikantis BDAR reikalavimų bei kitos Šalies prašymu pateikti tai patvirtinančius įrodymus. Šalis, nevykdanti ar netinkamai vykdanči šiame punkte numatytus įsipareigojimus, privalo atlyginti kitai Šaliai dėl to patirtus nuostolius, įskaitant, bet neapsiribojant valstybės institucijų paskirtas baudas ir / ar kitas pinigines sankcijas;

22.3. Šalys, sudarydamos ir vykdydamos Susitarimą, tvarko kitos Šalies darbuotojų asmens duomenis Susitarimo sudarymo ir įvykdymo, galiojančiuose teisės aktuose numatytų pareigų įvykdymo ir kitais tikslais, atitinkančiais teisės aktų reikalavimus.

Susitarimo priedai:

1. 1 priedas - Klaipėdos vanduo prisijungimo sąlygos, 2 lapai.
2. 2 priedas - Nutarimas, 4 lapai.
3. 3 priedas - Protokolas, 4 lapai.
4. 4 priedas – Projektavimo užduotims parengimui Šalių suderinta vandentiekio-nuotekų tinklų situacijos schema, 1 lapas.

ŠALIŲ REKVIZITAI IR PARAŠAI:

AB „LTG Infra“

Juridinio asmens kodas 305202934,
PVM mokėtojo kodas LT100012666211
AB „Swedbank“
Geležinkelio g. 2, LT- 02100 Vilnius
Tel. 852693353
El. paštas: info@ltginfra.lt

Generalinė direktorė

UAB „HILL Group“

Įstaigos kodas: 304922270
PVM mokėtojo kodas LT100012912514
Gedimino pr. 35-2, LT-01109 Vilnius
Tel. +370 5 204 1653
El. paštas: info@hillgroup.eu

Įmonės direktorius

AB „Klaipėdos vanduo“

Juridinio asmens kodas 140089260
PVM mokėtojo kodas LT400892610
Ryšininkų g. 11, LT-91116 Klaipėda
AB SEB bankas
Tel. +37046220220
El. paštas: info@vanduo.lt

Generalinis direktorius

Klaipėdos miesto savivaldybės administracija

Įstaigos kodas: 188710823
Liepų g. 11, 91502 Klaipėda

Tel. (8 46) 39 60 66
El. paštas: info@klaipeda.lt

Administracijos direktorius

Susitarimo rengėja:

Tel. Nr. +370 610 61947, El. paštas:

@ltginfra.lt

METADUOMENYS	
Dokumento sudarytojas (-ai)	AB "LTG Infra"
Dokumento pavadinimas (antraštė)	Bendradarbiavimo susitarimas
Dokumento registracijos data ir numeris	2023-04-06 Nr. SIK-43/2023
Dokumento gavimo data ir dokumento gavimo registracijos numeris	2023-04-07 Nr. 2023/G.4-1/1.Mr-1280
Dokumento specifikacijos identifikavimo žymuo	ADOC-V1.0
Parašo paskirtis	Pasirašymas
Parašą sukūrusio asmens vardas, pavardė ir pareigos	Generalinis direktorius
Parašo sukūrimo data ir laikas	2023-04-06 10:18:38 (GMT+03:00)
Parašo formatas	XAdES-T
Laiko žymoje nurodytas laikas	2023-04-06 10:19:08 (GMT+03:00)
Informacija apie sertifikavimo paslaugų teikėją	EID-SK 2016, AS Sertifitseerimiskeskus, EE
Sertifikato galiojimo laikas	Galioja nuo 2019-10-18 iki 2024-10-16
Parašo paskirtis	Pasirašymas
Parašą sukūrusio asmens vardas, pavardė ir pareigos	_____, Savivaldybės administracijos direktorius
Parašo sukūrimo data ir laikas	2023-04-06 12:39:11 (GMT+03:00)
Parašo formatas	XAdES-EPES
Laiko žymoje nurodytas laikas	–
Informacija apie sertifikavimo paslaugų teikėją	ADIC CA-B, Asmens dokumentu israsymo centras prie LR VRM, LT
Sertifikato galiojimo laikas	Galioja nuo 2022-05-24 iki 2025-05-23
Parašo paskirtis	Pasirašymas
Parašą sukūrusio asmens vardas, pavardė ir pareigos	Generalinis direktorius
Parašo sukūrimo data ir laikas	2023-04-07 16:56:14 (GMT+03:00)
Parašo formatas	XAdES-T
Laiko žymoje nurodytas laikas	2023-04-07 16:56:57 (GMT+03:00)
Informacija apie sertifikavimo paslaugų teikėją	EID-SK 2016, AS Sertifitseerimiskeskus, EE
Sertifikato galiojimo laikas	Galioja nuo 2020-04-15 iki 2025-04-14
Informacija apie būdus, naudotus metaduomenų vientisumui užtikrinti	Registravimo metaduomenų vientisumas užtikrintas naudojant „_____, 12936“ sertifikata, sertifikatas galioja nuo 2022-12-05 iki 2023-12-05 Registravimo metaduomenų vientisumas užtikrintas naudojant „AB Klaipėdos vanduo“ sertifikata, sertifikatas galioja nuo 2020-08-10 iki 2023-08-10
Pagrindinio dokumento priedų skaičius	4
Pagrindinio dokumento pridedamų dokumentų skaičius	–
Programinės įrangos, kuria naudojantis sudarytas elektroninis dokumentas, pavadinimas	Elpako v.20230405.7
Informacija apie elektroninio	Tikrinant dokumentą nustatytos klaidos:

<p>dokumento ir elektroninio (-ių) parašo (-ų) tikrinimą (tikrinimo data)</p>	<ul style="list-style-type: none"> • parašo registravimas klaidos: <ul style="list-style-type: none"> – Sertifikato (subjektas: Lina Šerpytė 12936, galioja nuo: 2022-12-05 07:37:54) kelio tikrinimas nesėkmingas. Sertifikatas patvirtintas nepatikimu sertifikavimo centro sertifikatu (subjektas: LTG-Issuing-CA-2).; • parašo pasirašymas klaidos: <ul style="list-style-type: none"> – Sertifikato (subjektas: [redacted]) galioja nuo: 2022-05-24 09:43:00) kelio tikrinimas nesėkmingas. Sertifikatas yra atšauktas 2023-04-20 11:18:41, o turėtų galioti datai 2023-06-23 09:39:55.. (2023-06-23)
<p>Elektroninio dokumento nuorašo atspausdinimo data ir jį atspausdinęs darbuotojas</p>	<p>2023-06-23 atspausdino .</p>
<p>Paieškos nuoroda</p>	<p>–</p>
<p>Papildomi metaduomenys</p>	<p>–</p>