

GYVENAMOJO NAMO SU PREKYBOS, VISUOMEN. MAITINIMO PATALPOMIS IR 2-JŲ AUKŠTŲ UŽDARU PARKINGU BIRUTĖS G. 22, KLAIPĖDOJE, PAPRASTOJO REMONTO PROJEKTAS, KEIČIANT KOMERCINĖS PATALPOS NR. 319 (PATALPOS UNIKALUS NR. 4400-4322-5368:5183) PASKIRTĮ IŠ KITOS Į GYDYMO
Projekto Nr. 2023/09/01
DALIS – PROJEKTINIAI PASIŪLYMAI
SITUACIJOS SCHEMA

Sklypas Klaipėdos m. sav., Birutės g. 22,
Klaipėdoje

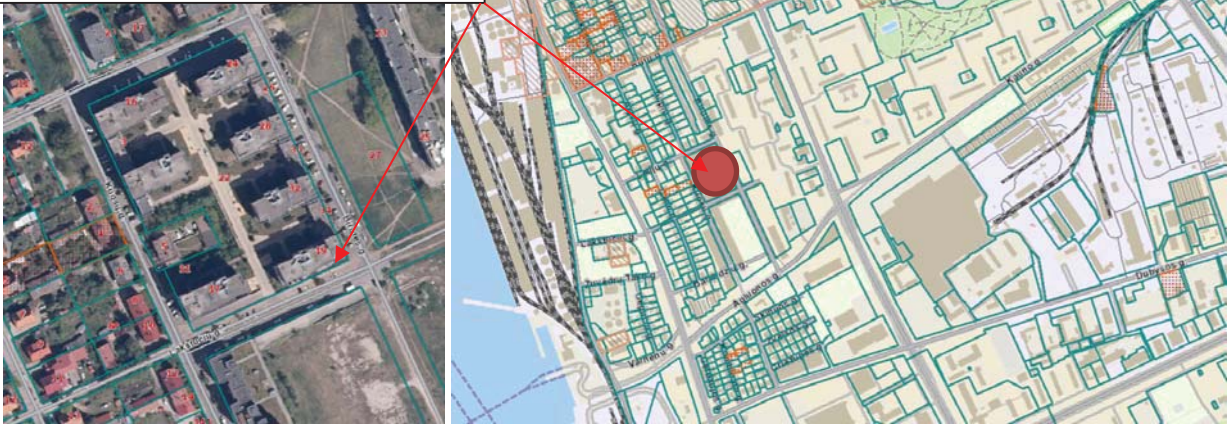

1 pav. Sklypas Klaipėdos m. sav., Birutės g. 22. (sklypo kad. Nr. 2101/0005:323) [šaltinis: Regia]



Patekimo į projektuojamas patalpas vieta

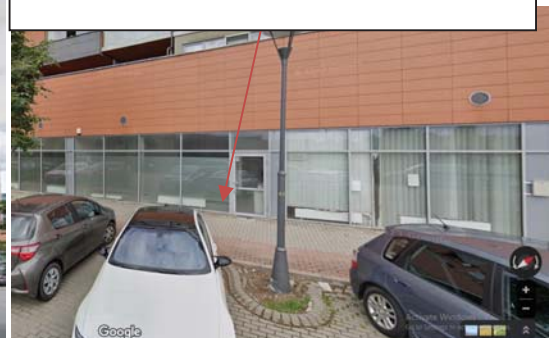

2 pav. Pastato Klaipėdos m. sav., Birutės g. 22. (sklypo kad. Nr. 2101/0005:323) fotofiksacija

0	2022-10-18	Statybos leidimui, konkursui ir statybai		
LAIDA	Išleidimo data	Laidos statusas, keitimo priežastis (jei taikoma)		
 H. Manto g. 7, Klaipėda, tel. 8 686 69258 sandra@project28.lt		Objekto pavadinimas: GYVENAMOJO NAMO SU PREKYBOS, VISUOMEN. MAITINIMO PATALPOMIS IR 2-JŲ AUKŠTŲ UŽDARU PARKINGU BIRUTĖS G. 22, KLAIPĖDOJE, PAPRASTOJO REMONTO PROJEKTAS, KEIČIANT KOMERCINĖS PATALPOS NR. 319 (PATALPOS UNIKALUS NR. 4400-4322-5368:5183) PASKIRTĮ IŠ KITOS Į GYDYMO		
Direkt.		S. KAZLAUSKIENĖ		Pavadinimas: SITUACIJOS SCHEMA LAIDA 0
A329	PV	R. PETRAUSKAS	2023	
	RENGĖ	J. DRIZGAITĖ		
STADIJA	Užsakovas:	MB "DVIDEŠIMT AŠTUONI"		Numeris: 2023/09/01-0-PKP-PP.B01 LAPAS 1 LAPŲ 9
PKP				

PATALPŲ EKSPLIKACIJA

Patalpos Nr.	Patalpos pavadinimas	Patalpos plotas, m2
319-1	Tambūras	2,63
319-2	Holas - priimamasis	26,62
319-3	Pagalbinė patalpa	8,40
319-4	San. mazgas klientams	4,05
319-5	Koridorius	9,05
319-6	San. mazgas	3,62
319-7	Personalo poilsio patalpa	7,56
319-8	Kineziterapijos kabinetas	17,40
Bendrasis plotas:		79,33
Pagrindinis plotas:		59,98
Pagalbinis plotas:		19,35

SUTARTINIAI ŽYMĖJIMAI:

- ↓ PATEKIMO Į PROJEKTUOJAMAS PATALPAS VIETA
- ▭ KOMERCINIŲ PATALPŲ BIRUTĖS G. 22-319, KLAIPĖDOJE (UNIKALUS NR. 4400-4322-5368:5183), RIBOS
- ▨ ĮRENGIAMOS NAUJOS PERTVAROS

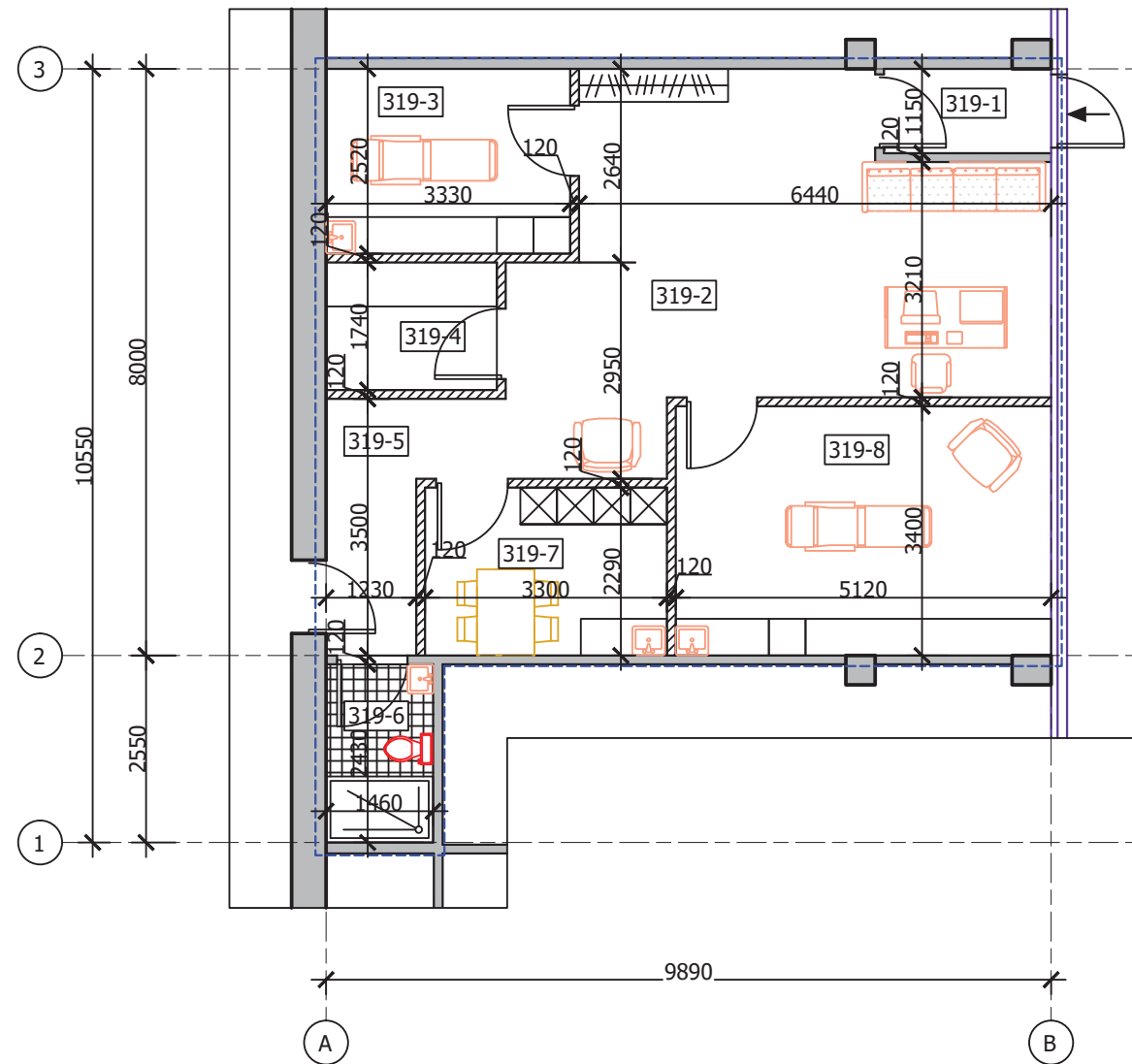

LAIDA	IŠLEIDIMO DATA	LAIDOS STATUSAS IR IŠLEIDIMO PRIEŽASTIS (JEI TAIKOMA)			
0	2023-09-15	STATYBAI, KONKURSUI			
PROJECT28 H. Manto g. 7, Klaipėda, Tel. 8 686 69258 sandra@project28.lt		GYVENAMOJO NAMO SU PREKYBOS, VISUOMEN. MAITINIMO PATALPOMIS IR 2-JŲ AUKŠTŲ UŽDARU PARKINGU BIRUTĖS G. 22, KLAIPĖDOJE, PAGRASOJO REMONTO PROJEKTAS, KEIČIANT KOMERCINĖS PATALPOS NR. 319 (PATALPOS UNIKALUS NR. 4400-4322-5368:5183) PASKIRTĮ IŠ KITOS Į GYDYMO			
A329	PV	R. PETRAUSKAS	2023	GYVENAMASIS NAMAS, KLAIPĖDOJE, BIRUTĖS G. 22 (UNIKALUS NR. 4400-0768-4680)	LAIDA
	Rengė	J. DRIZGAITĖ	2023		0
PIRMO AUKŠTO PLANAS (1:100)					
KALBA	UŽSAKOVAS: MB "DVIDEŠIMT AŠTUONI"			2023/09/01-00-PKP-PP-B.02	LAPAS
LT					LAPŲ
					1
					1

Brėžinį keisti be projekto autoriaus leidimo draudžiama