

GYVENAMOJO NAMO SU PREKYBOS, VISUOMEN. MAITINIMO PATALPOMIS IR 2-JŲ AUKŠTŲ UŽDARU PARKINGU BIRUTĖS G. 22, KLAIPĖDOJE, PAPRASTOJO REMONTO PROJEKTAS, KEIČIANT PATALPOS NR. 235 (PATALPOS UNIKALUS NR. 4400-1737-9845:5401) PASKIRTĮ IŠ KITOS Į GYDYMO BEI APJUNGIANT JAS SU GYDYMO PASKIRTIES PATALPOMIS NR. 234 (UNIKALUS NR. 4400-1737-9892:5402)

Projekto Nr. 2023/04/02

DALIS – BENDROJI SITUACIJOS SCHEMA

Sklypas Klaipėdos m. sav., Birutės g. 22, Klaipėdoje

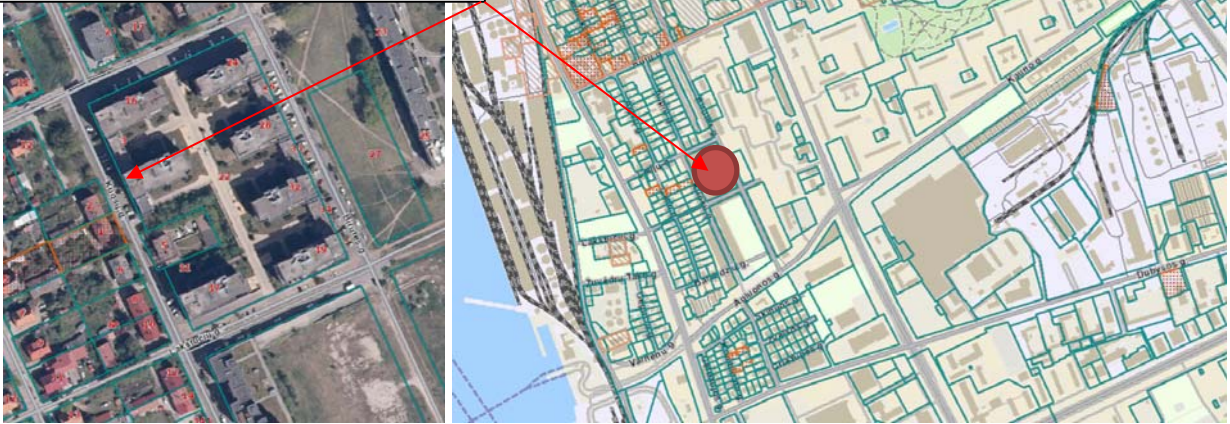

1 pav. Sklypas Klaipėdos m. sav., Birutės g. 22. (sklypo kad. Nr. 2101/0005:323) [šaltinis: Regia]



2 pav. Pastato Klaipėdos m. sav., Birutės g. 22. (sklypo kad. Nr. 2101/0005:323) fotofiksacija

0	2023-11-10	Statybos leidimui, konkursui ir statybai		
LAIDA	Išleidimo data	Laidos statusas, keitimo priežastis (jei taikoma)		
				Objekto pavadinimas: GYVENAMOJO NAMO SU PREKYBOS, VISUOMEN. MAITINIMO PATALPOMIS IR 2-JŲ AUKŠTŲ UŽDARU PARKINGU BIRUTĖS G. 22, KLAIPĖDOJE, PAPRASTOJO REMONTO PROJEKTAS, KEIČIANT PATALPOS NR. 235 (PATALPOS UNIKALUS NR. 4400-1737-9845:5401) PASKIRTĮ IŠ KITOS Į GYDYMO BEI APJUNGIANT JAS SU GYDYMO PASKIRTIES PATALPOMIS NR. 234 (UNIKALUS NR. 4400-1737-9892:5402)
A1947	PV	J. MILĖ		2023
RENGĖ		J. DRIZGAITĖ		2023
STADIJA	Užsakovas:	V. J.		Numeris:
PP				2023/04/02-0-PP-BD-B.01
				LAIDA
				SITUACIJOS SCHEMA
				0
				LAPAS
				1
				LAPŲ
				1

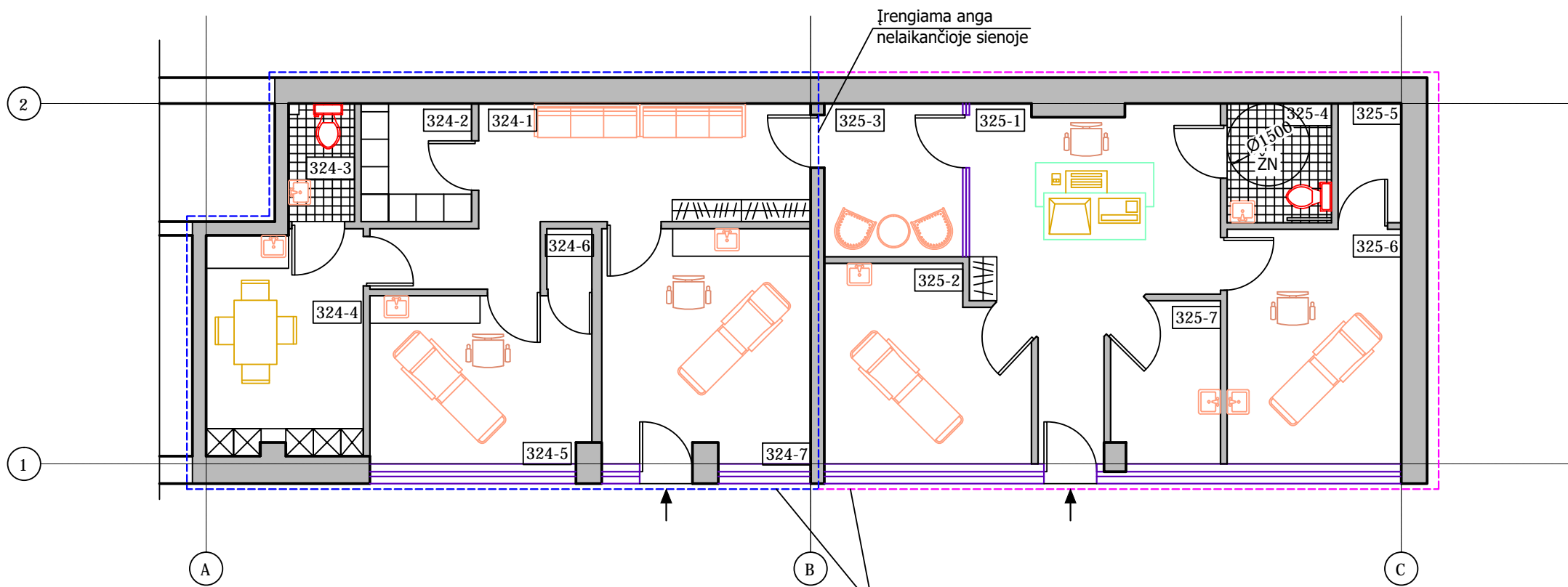

Apjungiamos patalpos unikalus
 Nr. 4400-1737-9845:5401 ir
 Nr. 4400-1737-9892:5402

PATALPŲ EKSPLIKACIJA

Patalpos Nr.	Patalpos pavadinimas	Patalpos plotas, m2
324-1	Laukiamasis	16,41
324-2	Archyvo patalpa	4,32
324-3	San. mazgas darbuotojams	1,29
324-4	Personalo poilsio patalpa	11,54
324-5	Kabinetas	12,25
324-6	Pagalbinė patalpa	0,90
324-7	Kabinetas	16,03
325-1	Holas - priimamasis	19,73
325-2	Kabinetas	12,66
325-3	Laukiamasis	7,09
325-4	San. mazgas	4,17
325-5	Pagalbinė patalpa	2,50
325-6	Kabinetas	13,68
325-7	Medicinos prietaisų patalpa	5,61
Bendrasis plotas:		128,18
Pagrindinis plotas:		115,00
Pagalbinis plotas:		13,18

SUTARTINIAI ŽYMĖJIMAI:

- ↓ PATEKIMO Į PROJEKTUOJAMAS PATALPAS VIETOS
- KOMERCINIŲ PATALPŲ BIRUTĖS G. 22-324, KLAIPĖDOJE (UNIKALUS NR. 4400-1737-9845:5401), RIBOS
 - KOMERCINIŲ PATALPŲ BIRUTĖS G. 22-325, KLAIPĖDOJE (UNIKALUS NR. 4400-1737-9892:5402), RIBOS

0	2022-11-04	Pažymai, konkursai ir statybai		
LAIDA	Išleidimo data	Laidos statusas, keitimo priežastis (jei taikoma)		
JURGITOS DRIZGAITĖS INDIVIDUALI VEIKLA BIRUTĖS G. 22-149, KLAIPĖDA, TEL: 8616 85024, PAŽYMOŠ NR. 184109		GYVENAMOJO NAMO SU PREKYBOS, VISUOMEN. MAITINIMO PATALPOMIS IR 2-JŲ AUKŠTŲ UŽDARU PARKINGU BIRUTĖS G. 22, KLAIPĖDOJE, PAPRASTOJO REMONTO PROJEKTAS, KEIČIANT PATALPOS NR. 235 (PATALPOS UNIKALUS NR. 4400-1737-9845:5401) PASKIRTĮ IŠ KITOS Į GYDYMO BEI APJUNGIANT JAS SU GYDYMO PASKIRTIES PATALPOMIS NR. 234 (UNIKALUS NR. 4400-1737-9892:5402)		
A1967	PV	J. Milė	2023	GYVENAMASIS NAMAS, KLAIPĖDOJE, BIRUTĖS G. 22 (UNIKALUS NR. 4400-0768-4680)
BG 000167	Rengė	J. Drizgaitė	2023	
PIRMO AUKŠTO PLANAS (1:100)				STADIJA
LAPAS				PP
LT	UŽSAKOVAS: V. J.	2023/04/02-00-PP-BD-B.02	LAPAS 1	LAPŲ 1

Brėžinį keisti be projekto autoriaus leidimo draudžiama