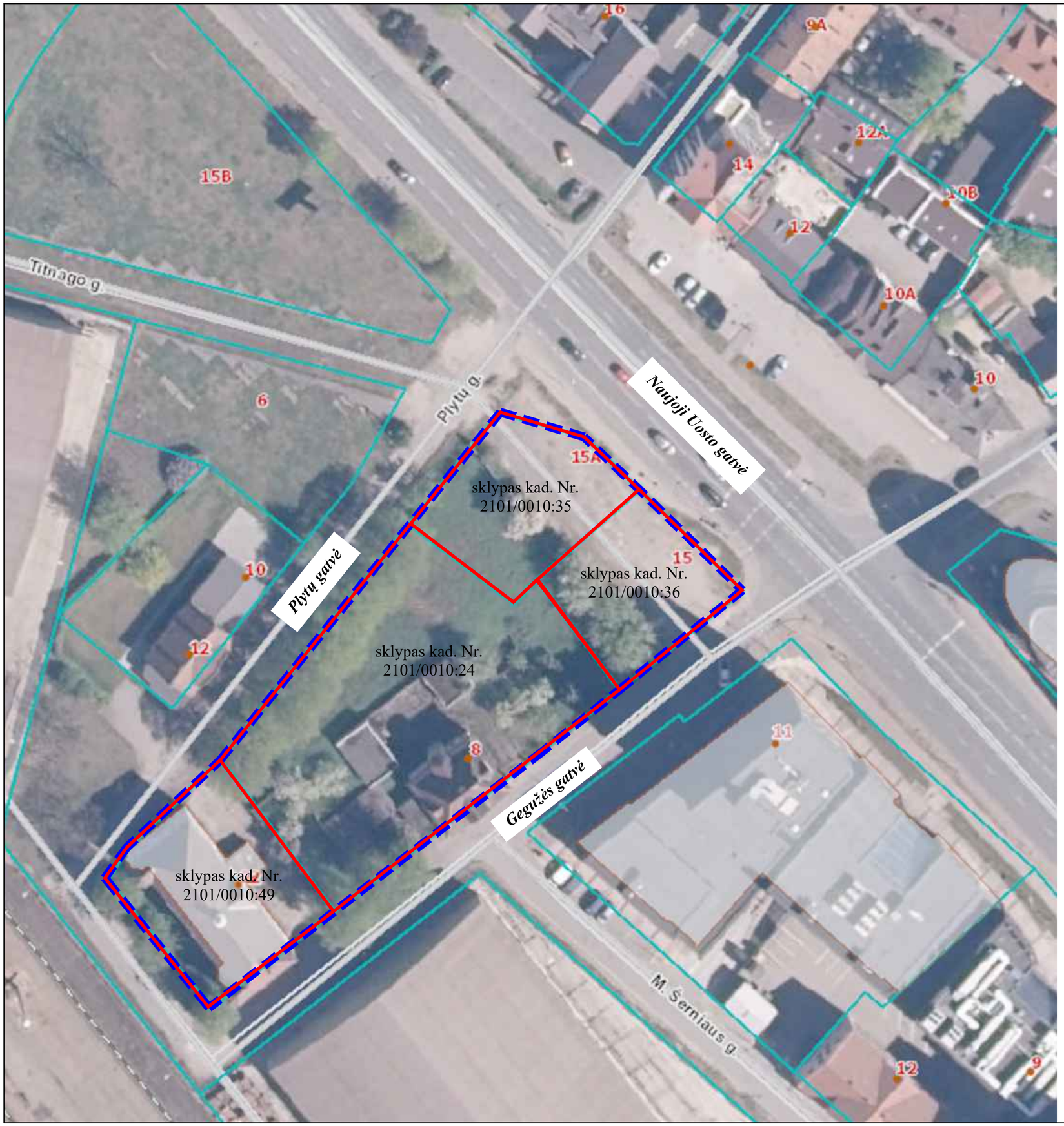

SITUACIJOS SCHEMA

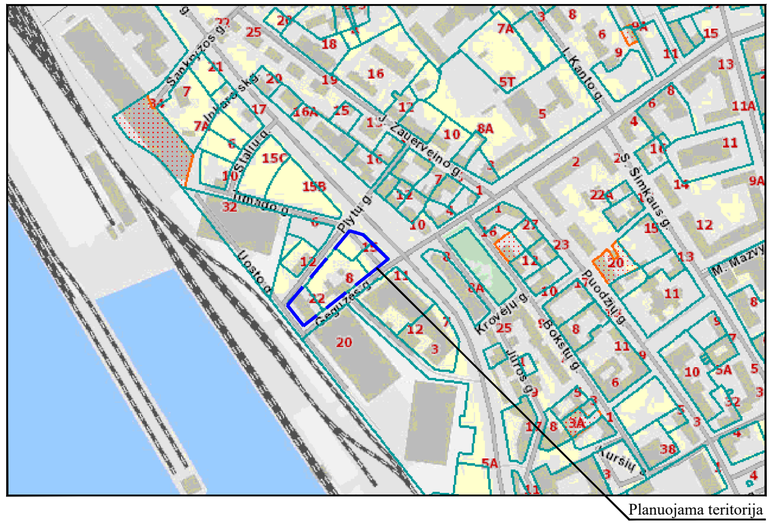

IŠTRAUKA IŠ 2021-09-30 KLAIPĖDOS MIESTO SAVIVALDYBĖS TARYBOS SPRENDIMU NR. T2-191 PATVIRTINTO KLAIPĖDOS MIESTO BENDROJO PLANO

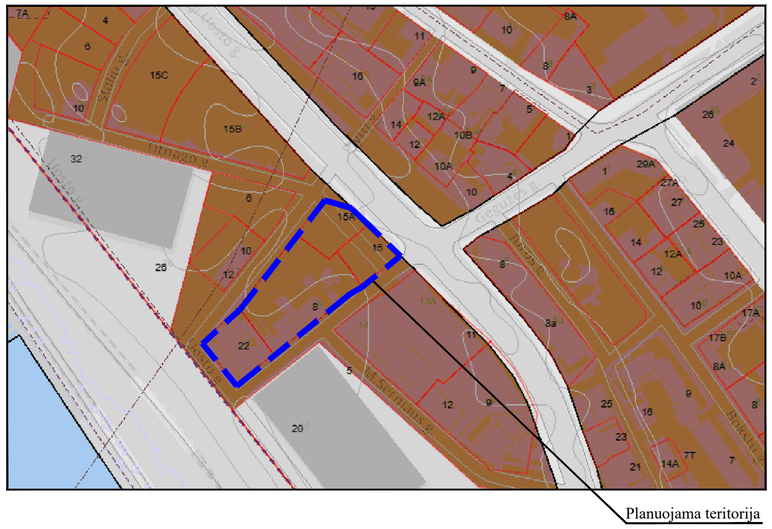

SUTARTINIAI PAŽYMĖJIMAI

PLANUOJAMOS TERITORIJOS RIBA

ESAMŲ (RENGIAMU PROJEKTU PERPLANUOJAMŲ) SKLYPŲ RIBOS

Atestato Nr.	Detaliojo plano rengėjas: **UAB "Project 28"** H. Manto g. 7, 92128 Klaipėda tel. +370 686 69258 e-mail info@project28.lt			Objektas:		
	Direktorė	S. Kazlauskienė		Brėžinys: Detaliojo plano riba	Mastelis	Laida
TPV 0008	PV	S. Kazlauskienė				0
				Žymuo:	Lapas	Lapų
EB	Planavimo organizatorius: Klaipėdos miesto savivaldybės administracijos direktorius				1	1