

PATALPŲ EKSPLIKACIJA

Poz. Nr.	Pavadinimas	Plotas m ²
ANTRAS AUKŠTAS		
2-1	Prekybinė patalpa	112.25
2-2	Tambūras	1.65
2-3	Prausykla	1.84
2-4	Tualetas	1.21
2-5	Kabinetas	16.37
2-6	Pagalbinė patalpa	3.36
2-7	Pagalbinė patalpa	10.02
	Bendras plotas:	146.70
	Pagrindinis plotas:	128.62
	Pagalbinis plotas:	18.08

Atestato Nr.	A. Alutienės IV Nr. 431740 Tel. Nr. 8 699 77478. el. paštas: andzelika.nekaityte@gmail.com			Negyvenamosios patalpos - prekybos patalpos, unik. Nr. 4400-5071-9250:6113, paskirties keitimas į vieno buto gyvenamąsias patalpas, atliekant paprastąjį remonto projektą, adresu Jūreivių g. 21-2, Klaipėda		
38402	PV	A. Alutienė		ESAMA SITUACIJA - ANTRŲ AUKŠTO PLANAS PATALPŲ EKSPLIKACIJA	Mastelis	Laida
					1:100	0
PP	R. R.			24/01-PRP-B-01	Lapas	Lapų
					1	10

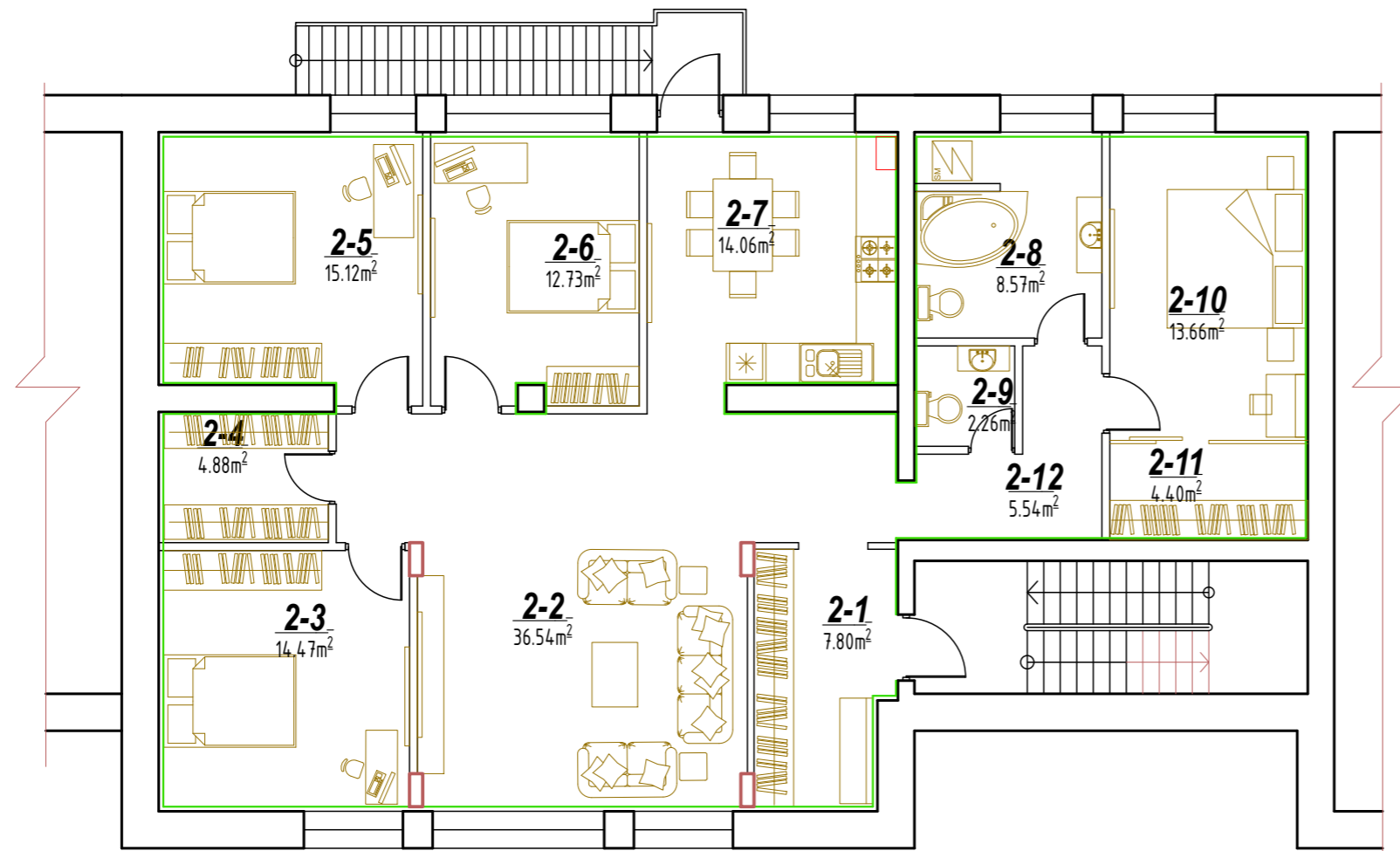

BUTO PATALPŲ EKSPLIKACIJA

Poz. Nr.	Pavadinimas	Plotas m ²
ANTRAS AUKŠTAS		
2-1	Prieškambaris	7.80
2-2	Svetainė	36.54
2-3	Miegamasis	14.47
2-4	Rūbinė	4.88
2-5	Miegamasis	15.12
2-6	Miegamasis	12.73
2-7	Virtuvė-valgomasis	14.06
2-8	San.mazgas	8.57
2-9	Tualetas	2.26
2-10	Miegamasis	13.66
2-11	Rūbinė	4.40
2-12	Koridorius	5.54
	Gyvenamas plotas:	106.58
	Pagalbinis plotas:	33.45
	Naudingas plotas:	140.03

Atestato Nr.	A. Alutienės IV Nr. 431740 Tel. Nr. 8 699 77478 el. paštas: andzelika.nekaityte@gmail.com				Negyvenamosios patalpos - prekybos patalpos, unik. Nr. 4400-5071-9250:6113, paskirties keitimas į vieno buto gyvenamąsias patalpas, atliekant paprastąjį remontą projektas, adresu Jūreivių g. 21-2, Klaipėda			
	38402	PV	A. Alutienė		PROJEKTUOJAMI SPRENDINIAI - ANTRO AUKŠTO PLANAS PATALPŲ EKSPLIKACIJA	Mastelis	Laida	
				1:100		0		
						Lapas	Lapų	
PP	R. R.				24/01-PRP-B-02	1	10	