



STATINIO PROJEKTO
PAVADINIMAS:

**BUITINIŲ NUOTEKŲ TINKLŲ, NUO DANĖS G. 5 IKI
DANĖS G. 43, KLAIPĖDOS M., REKONSTRAVIMO
PROJEKTAS**

STATYTOJAS:

AB "KLAIPĖDOS VANDUO"

UŽSAKOVAS:

AB "KLAIPĖDOS VANDUO"

STATINIO PROJEKTO NUMERIS:

24028.01

STATINIO PROJEKTO ETAPAS:

TECHNINIS DARBO PROJEKTAS

STATYBOS RŪŠIS:

REKONSTRUKCIJA

STATINIO PAVADINIMAS:

BUITINIŲ NUOTEKŲ ŠALINIMO TINKLAI

STATINIO ADRESAS:

NUO DANĖS G. 5 IKI DANĖS G. 43, KLAIPĖDOS M.

STATINIO KATEGORIJA:

NEYPATINGAS

STATINIO PASKIRTIS:

INŽINERINIAI TINKLAI

STATINIO PROJEKTO DALIS:

PROJEKTINIAI PASIŪLYMAI

BYLOS ŽYMUO:

PP

BYLOS LAIDOS ŽYMUO:

0

BYLOS IŠLEIDIMO DATA:

2024-06

Pareigos	Atest. Nr.	Parašas	V. Pavardė
Direktorius			J. LAURINAVIČIUS
PV	35463		T. BOTOVA
PDV	26766		T. BOTOVA



BYLOS (SEGTUVO) SUDĖTIES ŽINIARAŠTIS

1. STATINIO PROJEKTO DALIES BYLŲ SUDĖTIES ŽINIARAŠTIS

Eil. Nr.	Bylos (segtuvo) žymuo	Laida	Bylos (segtuvo) pavadinimas	Pastabos
1.	PP-01	0	PROJEKTINIAI PASIŪLYMAI	

2. STATINIO PROJEKTO DALIES BYLOS (SEGTUVO) DOKUMENTŲ ŽINIARAŠTIS

Eil. Nr.	Dokumento žymuo	Lapų sk.	Laida	Dokumento pavadinimas	Pastabos
Tekstiniai dokumentai					
1.	24028.01-00-PP-N.BSZ	1	0	Bylos (segtuvų) sudėties žiniaraštis	
2.	24028.01-00-PP-N.AR	3	0	Aiškinamasis raštas	
Grafiniai dokumentai					
1.	24028.01-00-PP-N.B-01	1	0	Situacijos schema	
2.	24028.01-00-PP-N.B-02	2	0	Paviršinių nuotekų tinklų planas, M 1:500	
Pridedamieji dokumentai					

0	2024-06	VISUOMENĖS INFORMAVIMUI			
LAIDA	DATA	LAIDOS STATUSAS. KEITIMŲ PRIEŽASTIS (JEI TAIKOMA)			
KVAL. PATV. DOK. NR.	PROJEKTAI CO			STATINIO PROJEKTO PAVADINIMAS	
				BUITINIŲ NUOTEKŲ TINKLŲ, NUO DANĖS G. 5 IKI DANĖS G. 43, KLAIPĖDOS M., REKONSTRAVIMO PROJEKTAS	
35463	PV	T. BOTOVA	STATINIO NUMERIS IR PAVADINIMAS		
26766	PDV	T. BOTOVA			
	PROJ.	I. ŠLUŠNYTĖ	BUITINIŲ NUOTEKŲ ŠALINIMO TINKLAI		
			DOKUMENTO PAVADINIMAS		LAIDA
			BYLOS (SEGTUVO) SUDĖTIES ŽINIARAŠTIS		0
Iš	STATYTOJAS IR (ARBA) UŽSAKOVAS		DOKUMENTO ŽYMUO		LAPAS
	AB "KLAIPĖDOS VANDUO"		24028.01-00-PP-N.BSZ		LAPŲ
				1	1

AIŠKINAMASIS RAŠTAS

1. PROJEKTO RENGIMO PAGRINDAS

1.1. PRIVALOMIEJI PROJEKTO RENGIMO DOKUMENTAI

Projekto dalis parengta vadovaujantis privalomaisiais projekto rengimo dokumentais, kurių sąrašas pateiktas lentelėje.

Eil. Nr.	Dokumento žymuo	Pavadinimas	Pastabos
1.		Projektinių pasiūlymų rengimo užduotis	
2.		Užsakovo reikalavimai	
3.		Galiojantys teisės aktai	

1.2. PAGRINDINIAI NORMATYVINIAI, KITI DOKUMENTAI IR DUOMENYS, KURIAIS VADOVAUJANTIS PARENGTAS PROJEKTAS / PROJEKTO DALIS

Projekto dalis parengta vadovaujantis pagrindiniais normatyviniais ir kitais dokumentais, kurių sąrašas pateiktas lentelėje.

Eil. Nr.	Dokumento žymuo	Pavadinimas	Pastabos
1.	Nr. I-1240	LR Statybos įstatymas	
2.	XIII-2166	LR Specialiųjų žemės naudojimo sąlygų įstatymas	
3.	STR 1.04.04:2017	„Statinio projektavimas, projekto ekspertizė“	
4.	STR 2.07.01:2003	Vandentiekis ir nuotekų šalintuvas. Pastato inžinerinės sistemos. Lauko inžineriniai tinklai	
5.	STR 2.06.04:2014	„Gatvės ir vietinės reikšmės keliai. Bendrieji reikalavimai“	

Projekto dalis parengta taip pat vadovaujantis ir kitais, lentelėje nepaminėtais, galiojančiais normatyviniais ir kitais dokumentais, reglamentuojančiais projektavimo veiklą.

1.3. KOMPIUTERINĖS PROGRAMOS, KURIAS NAUDOJANT PARENGTA PROJEKTO DALIS

Projekto dalis parengta naudojant licencijuotą projektavimo programinę įrangą. Projekto daliai parengti naudojamos licencijuotos projektavimo programinės įrangos sąrašas pateiktas lentelėje.

Eil. Nr.	Pavadinimas
1.	Microsoft Office
2.	Foxit Phantom PDF
3.	Autodesk AutoCAD Civil 3D

0	2024-06	VISUOMENĖS INFORMAVIMUI		
LAIDA	DATA	LAIDOS STATUSAS. KEITIMŲ PRIEŽASTIS (JEI TAIKOMA)		
KVAL. PATV. DOK. NR.		STATINIO PROJEKTO PAVADINIMAS		
		BUITINIŲ NUOTEKŲ TINKLŲ, NUO DANĖS G. 5 IKI DANĖS G. 43, KLAIPĖDOS M., REKONSTRAVIMO PROJEKTAS		
35463	PV	T. BOTOVA	STATINIO NUMERIS IR PAVADINIMAS	
26766	PDV	T. BOTOVA		
	PROJ.	I. ŠLUŠNYTĖ	BUITINIŲ NUOTEKŲ ŠALINIMO TINKLAI	
			DOKUMENTO PAVADINIMAS	
			AIŠKINAMASIS RAŠTAS	
			LAIDA	0
It	STATYTOJAS IR (ARBA) UŽSAKOVAS AB "KLAIPĖDOS VANDUO"		DOKUMENTO ŽYMUO	
			24028.01-00-PP-N.AR	LAPAS LAPŲ
			1	2

2. PROJEKTINIAI SPRENDINIAI

Numatoma rekonstruoti buitinių nuotekų tinklą Danės g. 5-43, Klaipėdos mieste.

Esami tinklai yra blogos būklės, todėl jie bus rekonstruojami nemažinant vidinio diametro. Numatomi nauji d500 mm buitinių nuotekų tinklai naudojant PE100+RC vamzdžius. Buitinių nuotekų tinklai – savitakiniai. Klojami uždaru būdu laužant senus vamzdynus ir tiesiant naujus.

Taip pat numatyti nauji plastikiniai buitinių nuotekų šuliniai. Šuliniai montuojami su ketiniais dangčiais. Dalis esamų GB šulinių visai panaikinami juos demontuojant.

Klojant buitinių nuotekų tinklus, reikia išlaikyti leistiną minimalų įgilinimą. Buitinių nuotekų tinklo apsaugos zona 10 m nuo vamzdžio ašies į abi puses.

Projektuojamų požeminių linijų prasilenkimo su esamomis požeminėmis komunikacijomis vietas tikslinti vietoje, išsikvietus atstovą, o grunto kasimo darbai turi būti atliekami rankiniu būdu po 2 metrus į abi puses.

Baigus montavimo darbus atliekamas vamzdynų ir šulinių hidraulinis bandymas ir TV diagnostika.

Baigus objekto statybos darbus, pažeistas žemės paviršius turi būti atstatytas toks, koks buvo iki statybos pradžios. Pradėjus vykdyti statybos darbus, išsikasukus tranšėją, būtina išsikviesti techninį prižiūrėtoją ir projekto vadovą, siekiant užfiksuoti esamos dangos konstrukciją. Pagal esamą dangos konstrukciją bus galima pakoreguoti dangos atstatymo konstrukcijos detalę.

DOKUMENTO ŽYMUO	LAPAS	LAPŲ	LAIDA
24028.01-00-PP-N.AR	2	2	0

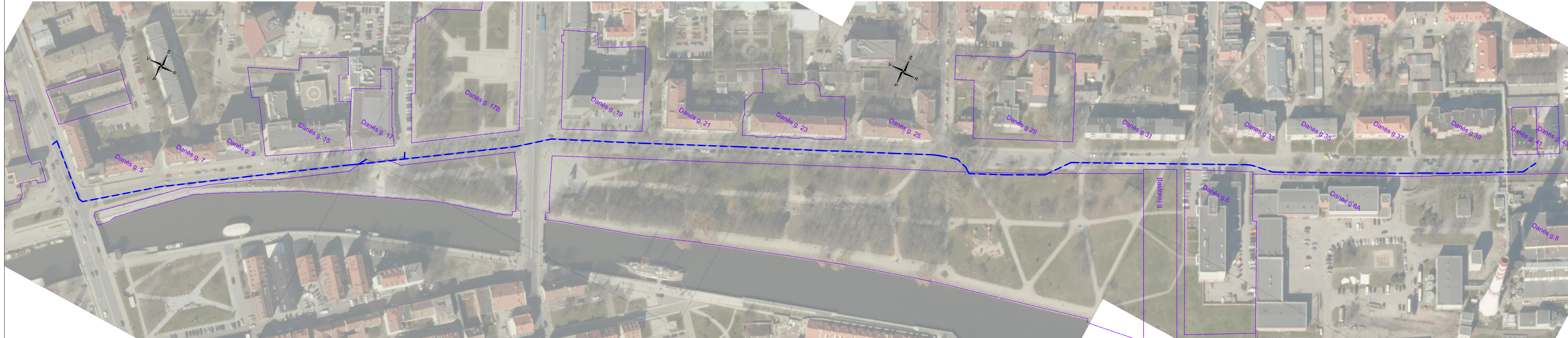

SUTARTINIAI ŽYMĖJIMAI

Eil. Nr.	Simbolis	Aprašas
1		Rekonstruojami buitinių tinklai
2		Geodezinių sklypų ribos
3		Administracinės pastatas (kodas 1179)

B				
A				
0	2024-08	2024-08	2024-08	2024-08
LAIDA	DATA	LAIDOS STATUSAS, KEITIMŲ PRIEŽASTIS (JEI TAIKOMA)		
KVAL. PATV. DOK. NR.			STATINIO PROJEKTO PAVADINIMAS BUITINIŲ NUOTEKŲ TINKLŲ, NUO DANĖS G. 5 IKI DANĖS G. 43, KLAIPĖDOS M., REKONSTRAVIMO PROJEKTAS	
35463	PV	T. BOTOVA	DOKUMENTO PAVADINIMAS	LAIDA
26766	PDV	T. BOTOVA	SITUACIJOS SCHEMA	0
	PROJ.	I. ŠLUŠNYTĖ		
II	STATYTOJAS IR (ARBA) UŽSAKOVAS	DOKUMENTO ŽYMUO	LAPAS	LAPŲ
	AB "KLAIPĖDOS VANDUO"	24028.01-00-PP-N.B-01	1	2

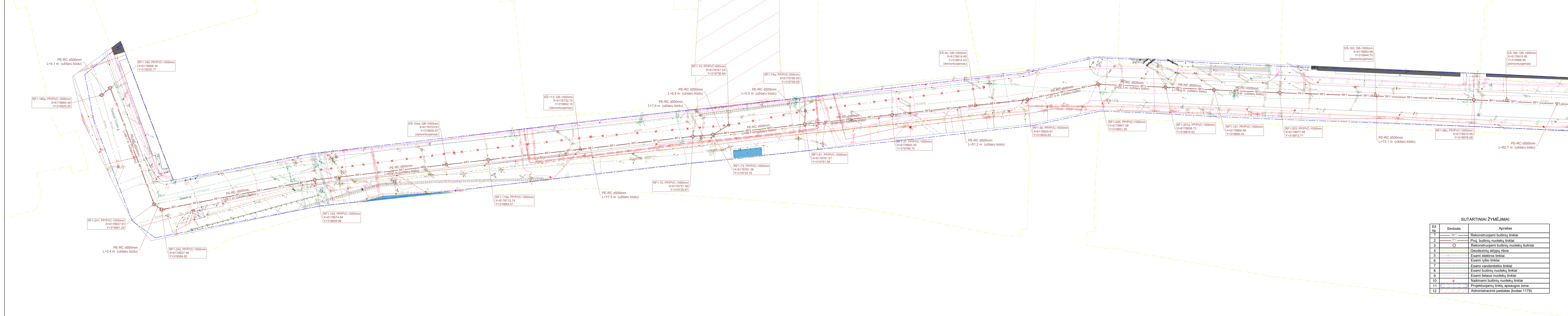
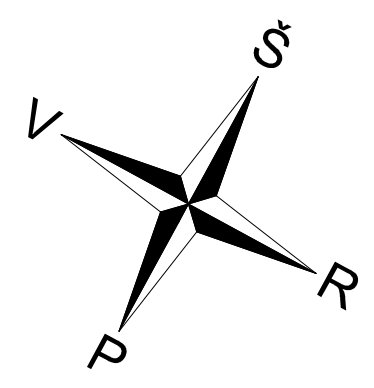
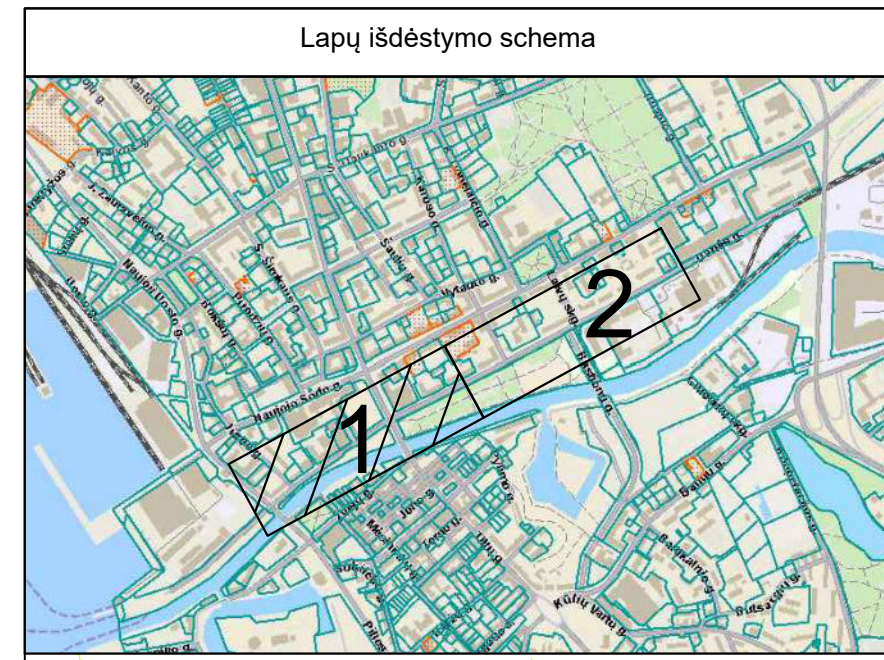

SUTARTINIAI ŽYMĖJIMAI

Eil. Nr.	Simbolis	Aprašas
1	RF1	Rekonstruojami būtinių tinklų
2	RF1	Proj. būtinių nuotekų tinklai
3	RF1	Rekonstruojami būtinių nuotekų šuliniai
4	○	Geodezinių skylių ribos
5	+	Esami elektros tinklai
6	+	Esami ryšio tinklai
7	+	Esami vandeninio tinklai
8	+	Esami būtinių nuotekų tinklai
9	+	Esami vietūs nuotekų tinklai
10	+	Naujinami būtinių nuotekų tinklai
11	+	Projekto apsaugos zonos
12	+	Administracinis pastatas (kodas 1179)

- PASTABOS:**
- Brėžinyje altitudės duotos metrais. LAS07 aukščių sistemoje, skersmenys - milimetrais.
 - Koordinatų sistema - LKS-94.
 - Esamų komunikacijų susikirtimo vietas ir tinklų pasijungimo altitudės tikslinti vietoje.
 - Vykdydamas darbus būtina tikslinti klojamų trasų susikirtimo su esamomis požeminėmis komunikacijomis vietas ir išskirti jas eksploatuojančias organizacijas.
 - Vieni nauji statorų būlinių dangčių altitudės tikslinti vietoje pagal esamą situaciją. Šulinių dangčiai turi būti viename lygyje su gatvės arba šaligatvio danga, 50-70 mm virš žalosios vejos gyvenamuosiuose kvartaluose.
 - Darbus ryšių linijų ir elektros kabelių apsaugos zonosose vykdyti rankiniu būdu.
 - Paklojus inžinerinius tinklus ir baigus statybos darbus išardytos dangos turi būti atstatytos į pradinę padėtį.
 - Dėl paklotų vandeninio tinklų, atsiradus keliui ar šaligatvio dangų konstrukcijos nusėdimams, deformacijoms ar įlinkiams, dangos bus atstatomos pagal KPT SDK 19 projektavimo taisyklės.
 - Rangovas statybos metu įvertinęs situaciją gali keisti tinklų statybos būdą. Kai po kelių, gatve su asfalto danga uždaruoju būdu tinklų klojimas yra sunkiai techniškai įmanomas ar sudėtingas, kloti inžinerinį tinklą galima tik gavus kelio valdytojo leidimą.
 - Objekto teritorija papuošia kultūros paveldo teritorijas: Klaipėdos miesto istorinė dalis, vad. Naujamiščių (kodas 22012) ir Klaipėdos senoji miesto vieta su priemėsčiais (kodas 27077).

B				
A				
0	2024-08	VISUOMENĖS INFORMAVIMUI		
LAIDA	DATA	LAIDOS STATUSAS. KEITIMŲ PRIEŽASTIS (JEI TAIKOMA)		
KVAL. PATV. DOK. NR.			STATYTOJO PAVADINIMAS	
35463	PV	T. BOTOVA	BUTINIŲ NUOTEKŲ TINKLŲ, NUO DANĖS G. 5 IKI DANĖS G. 43, KLAIPĖDOS M., REKONSTRAVIMO PROJEKTAS	
26766	PDV	T. BOTOVA	DOKUMENTO PAVADINIMAS	LAIDA
	PROJ.	I. ŠLIŠNYTĖ	BUTINIŲ NUOTEKŲ TINKLŲ PLANAS M 1:500	0
II	STATYTOJAS IR (ARBA) UŽSAKOVAS	AB "KLAIPĖDOS VANDUO"	DOKUMENTO ŽYMUO	LAPAS LAPŲ
			24028.01-00-PP-N-B-01	1 2

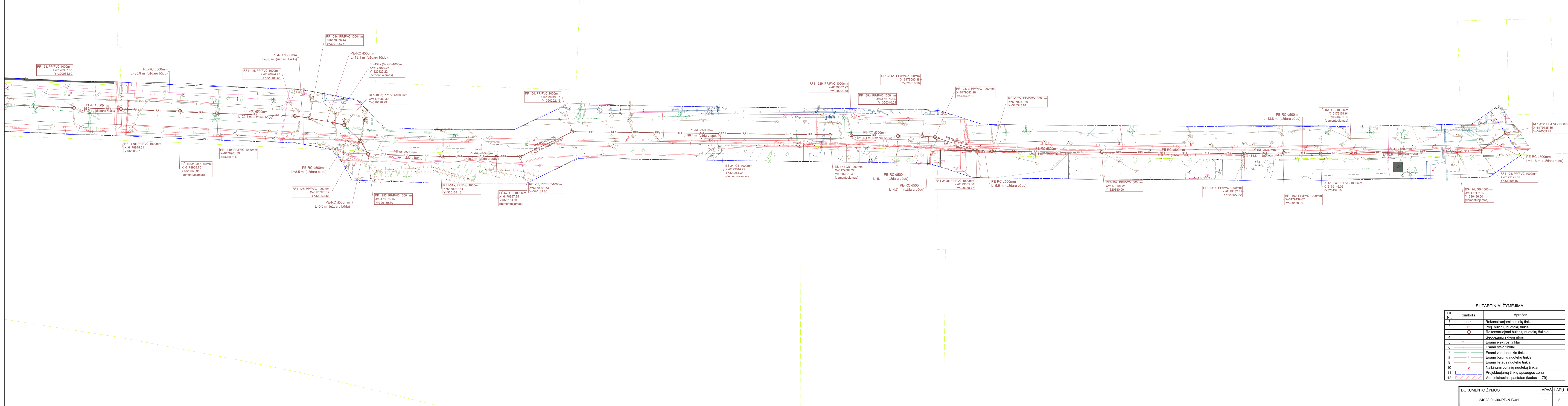
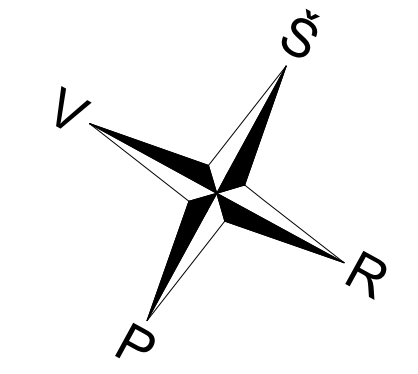
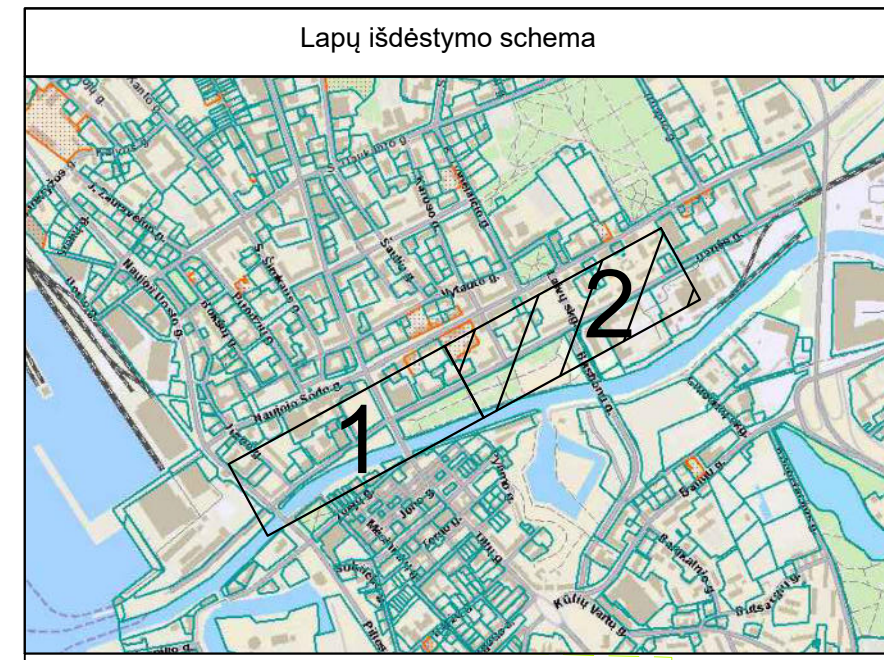

SUTARTINIAI ŽYMĖJIMAI

Et. Nr.	Simbolis	Aprašas
1	RF1	Rekonstruojami buitinių tinklai
2	F1	Proj. buitinių nuotekų tinklai
3	○	Rekonstruojami buitinių nuotekų būtiniai
4	—	Geodezinių sklypų ribos
5	—	Esami elektros tinklai
6	—	Esami ryšio tinklai
7	—	Esami vanden tiekio tinklai
8	—	Esami buitinių nuotekų tinklai
9	—	Esami lietaus nuotekų tinklai
10	+	Naikunami buitinių nuotekų tinklai
11	—	Projektuojamų tinklų apsaugos zona
12	—	Administracinis pastatas (kodas 1179)

DOKUMENTO ŽYMUO	LAPAS	LAPŲ	LAIKA
24028.01-00-PP-N.B-01	1	2	0