

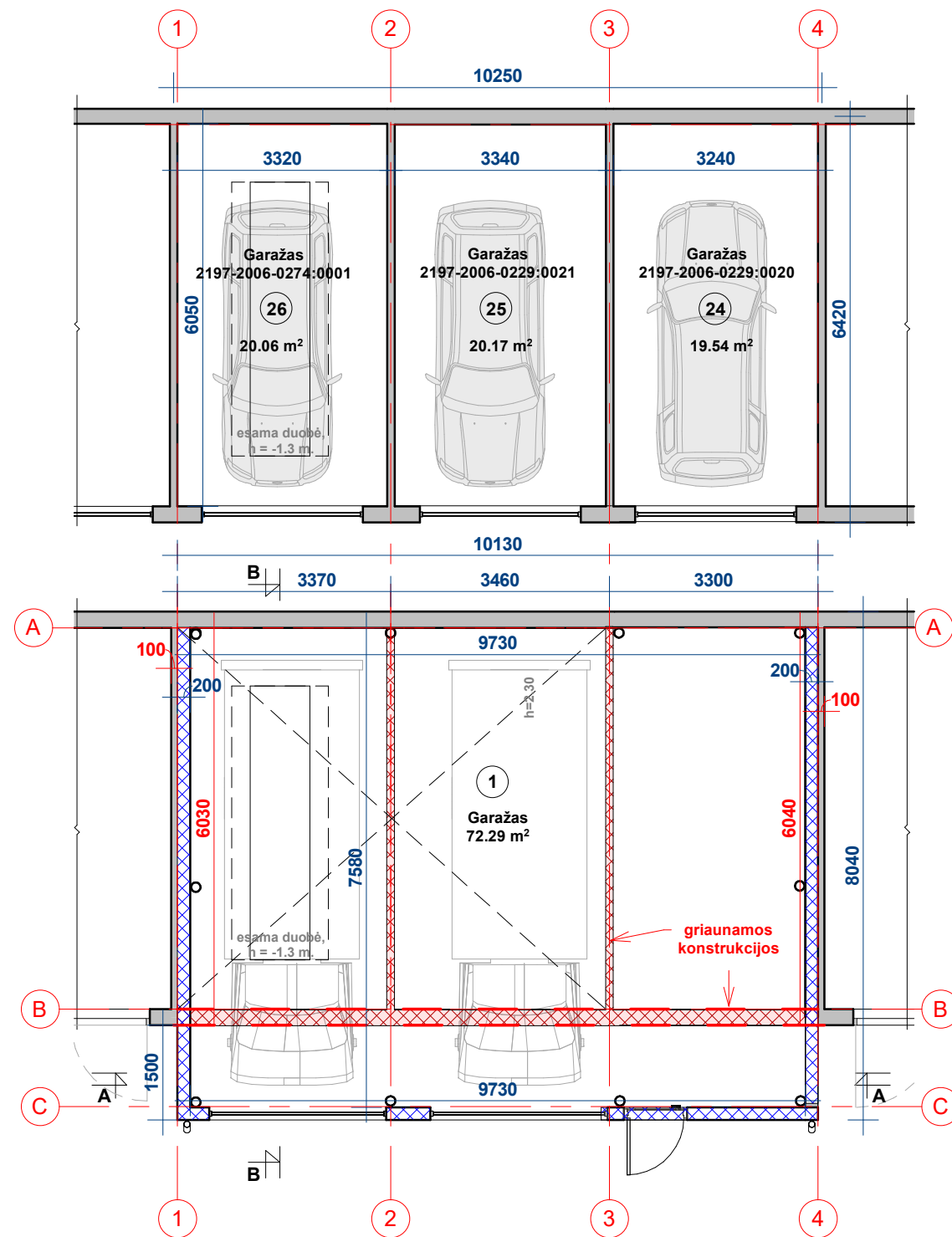

Rekonstruojami garažai, kurių unikalūs Nr. (2197-2006-0229:0020, 2197-2006-0229:0021 ir 2197-2006-0229:0038) yra Klaipėdoje, Šilutės pl. 43, K5, garažų statybos ir eksploatavimo bendrijoje "Medvėgalis". Į teritoriją patenkama iš Šilutės plento, kiek piečiau nuo Baltijos transporto žiedo. Teritorija apsaugota. Ribojama kitų pramoninių ir gamybinių pastatų. Sklypo rytinę pusę riboja geležinkelis.

Kvalifikacijos dokumento Nr.	 Projektuotojas pagal LR gyventojų individualios veiklos pažymą Nr. 909500. Kontaktai: salomeja.workshop@gmail.com Mob. tel. Nr. +370 648 33411		Projekto pavadinimas: Trijų garažų (unikalūs Nr. 2197-2006-0229:0020, 2197-2006-0229:0021 ir 2197-2006-0229:0038), Šilutės pl. 43, K-24, K-25, K-26, Klaipėda, rekonstravimo projektas	
A 1383	PV	Jurgita Burbienė	Dokumento pavadinimas:	Laida
BK 023488	Architektė	Salomėja Lubytė-Skurdauskienė	Situacijos planas	0
PP	Užsakovas: E. S.		Dokumento žymuo: SLS-2302-PP-B.01	Lapas Lapų 1 1

ESAMAS PATALPŲ PLANAS



PROJEKTUOJAMAS PIRMO AUKŠTO PATALPŲ PLANAS





Esamų patalpų eksplikacija

Nr.	Pavadinimas	Plotas
24	Garažas	19.54 m <sup>2</sup>
25	Garažas	20.17 m <sup>2</sup>
26	Garažas	20.06 m <sup>2</sup>
		59.77 m <sup>2</sup>

Projektuojamų patalpų eksplikacija

Nr.	Pavadinimas	Plotas
1	Garažas	73.56 m <sup>2</sup>
		73.56 m <sup>2</sup>

SUTARTINIAI ŽYMĖJIMAI

-  Esamos sienos ir pertvaros
-  Naujai projektuojamos sienos/pertvaros
-  Griaunamos esamos sienos/pertvaros
-  Griaunamų laikančiųjų konstrukcijų kontūras

PASTABOS

- Horizontalus pjūvis atliktas 1.6 metro aukštyje.
- Ašys nurodo laikančiųjų sienų centrą.
- Visus matmenis tikslinti statybos metu! Matmenys nurodyti raudona spalva - esami matmenys, mėlyna spalva - projektuojami matmenys.

Esami trys turtiniai vienetai šiuo projektu apjungiami į vieną turtinį vieneta.

Kvalifikacijos dokumento Nr.	Projektuotojas pagal LR gyventojų individualios veiklos pažymą Nr. 909500. Kontaktai: salomeja.workshop@gmail.com Mob. tel. Nr. +370 648 33411		Projektuotojas pagal LR gyventojų individualios veiklos pažymą Nr. 909500. Kontaktai: salomeja.workshop@gmail.com Mob. tel. Nr. +370 648 33411		Projekto pavadinimas: Trijų garažų (unikalus Nr. 2197-2006-0229:0020, 2197-2006-0229:0021 ir 2197-2006-0229:0038), Šilutės pl. 43, K-24, K-25, K-26, Klaipėda, rekonstravimo projektas
	A 1383	PV	Jurgita Burbienė		Dokumento pavadinimas: Esamas ir projektuojamas planai
BK 023488	Architektė	Salomėja Lubytė-Skurdauskienė			1 : 100
PP	Užsakovas:	E. S.		Dokumento žymuo: SLS-2302-PP-B.02	Lapas 1
					Lapų 1

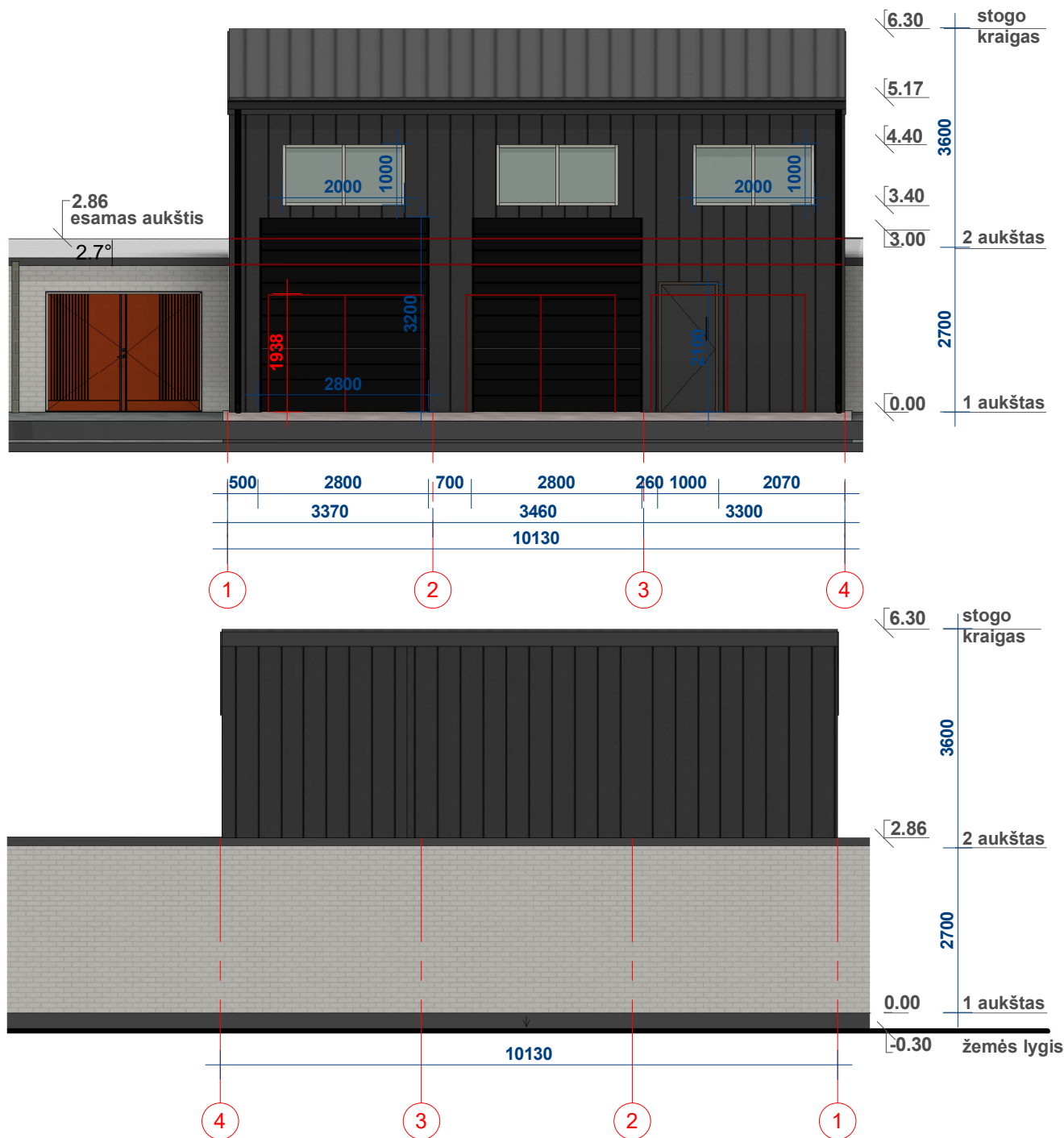

#### FASADŲ APDAILA:

Sienų apdaila - Sandwich plokštės, skarda - pilka, artimas atspalvis - RAL9006  
 Stogo danga - Sandwich plokštės, skarda - pilka, artimas atspalvis - RAL9006  
 Langai - plastikiniai, baltos spalvos.  
 Vartai - metaliniai, pilki. Atspalviai derinami prie fasado spalvos.

#### PASTABOS:

Matmenis ir medžiagų kiekius būtina tikslinti statybos metu!  
 Raudona linija žymi esamo fasado kontūrus.

Kvalifikacijos dokumento Nr.	 Projektuotojas pagal LR gyventojų individualios veiklos pažymą Nr. 909500. Kontaktai: salomeja.workshop@gmail.com Mob. tel. Nr. +370 648 33411		Projekto pavadinimas: Trijų garažų (unikalus Nr. 2197-2006-0229:0020, 2197-2006-0229:0021 ir 2197-2006-0229:0038), Šilutės pl. 43, K-24, K-25, K-26, Klaipėda, rekonstravimo projektas		
	A 1383	PV	Jurgita Burbienė	Dokumento pavadinimas:	Laida
BK 023488	Architektė	Salomėja Lubytė-Skurdauskienė	Fasadai ašyse 1-4, 4-1	1 : 100	0
PP	Užsakovas:		Dokumento žymuo:		Lapas
	E. S.		SLS-2302-PP-B.03		Lapų
				1	1

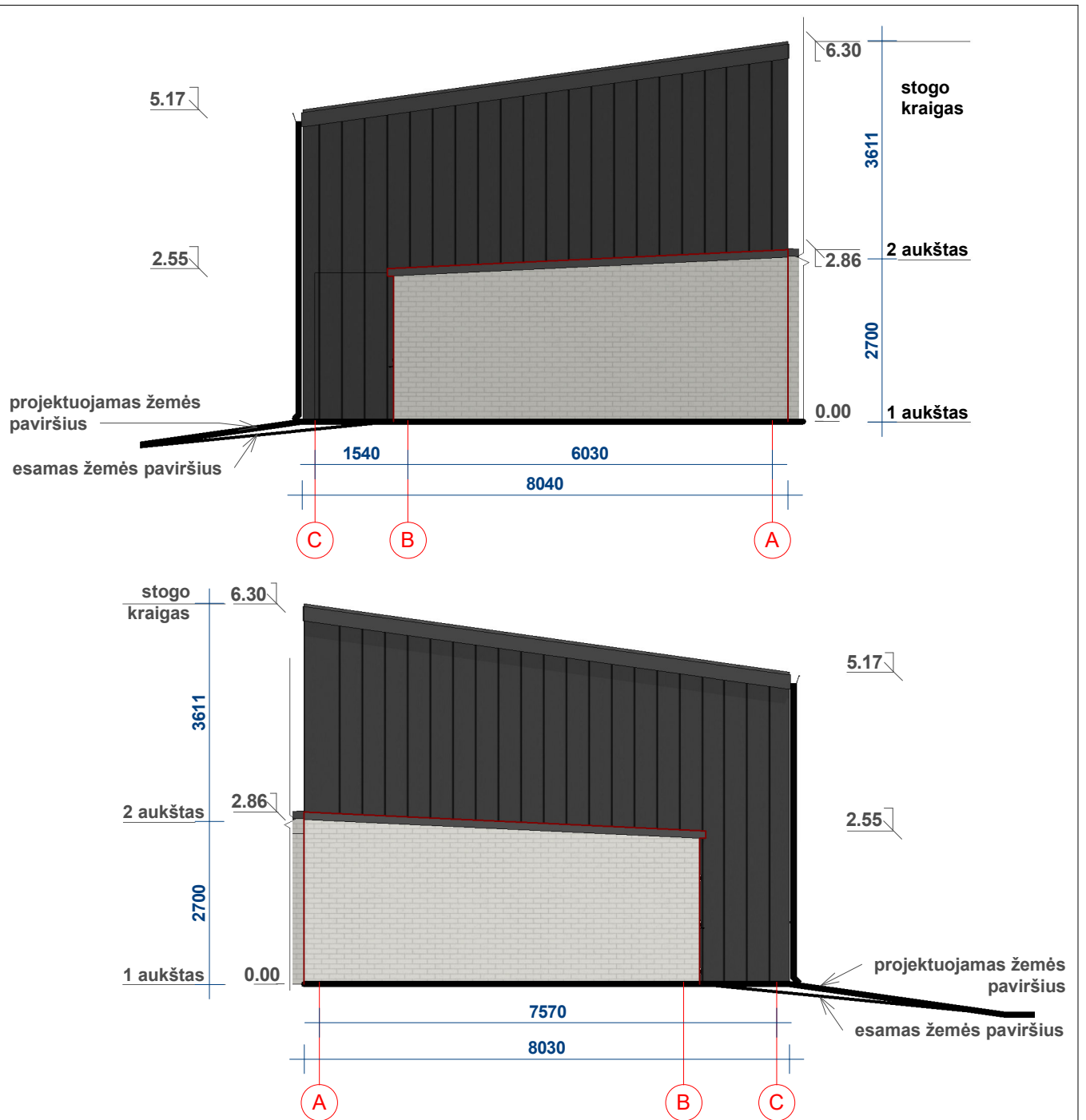

#### FASADŲ APDAILA:

Sienų apdaila - *Sandwich* plokštės, skarda - pilka, artimas atspalvis - RAL9006

Stogo danga - *Sandwich* plokštės, skarda - pilka, artimas atspalvis - RAL9006

Langai - plastikiniai, baltos spalvos.

Vartai - metaliniai, pilki. Atspalviai derinami prie fasado spalvos.

#### PASTABOS:

Matmenis ir medžiagų kiekius būtina tikslinti statybos metu!

Raudona linija žymi esamo fasado kontūrus.

Kvalifikacijos dokumento Nr.	Projektuotojas pagal LR gyventojų individualios veiklos pažymą Nr. 909500. Kontaktai: salomeja.workshop@gmail.com Mob. tel. Nr. +370 648 33411		Projektuotojas pagal LR gyventojų individualios veiklos pažymą Nr. 909500. Kontaktai: salomeja.workshop@gmail.com Mob. tel. Nr. +370 648 33411		Projekto pavadinimas: Trijų garažų (unikalus Nr. 2197-2006-0229:0020, 2197-2006-0229:0021 ir 2197-2006-0229:0038), Šilutės pl. 43, K-24, K-25, K-26, Klaipėda, rekonstravimo projektas
	A 1383	PV	Jurgita Burbienė		Dokumento pavadinimas: Fasadai ašyse C-A, A-C
BK 023488	Architektė	Salomėja Lubytė-Skurdauskienė			1 : 100
PP	Užsakovas: E. S.		Dokumento žymuo: SLS-2302-PP-B.04		Laida 0
					Lapas 1
				Lapų 1	

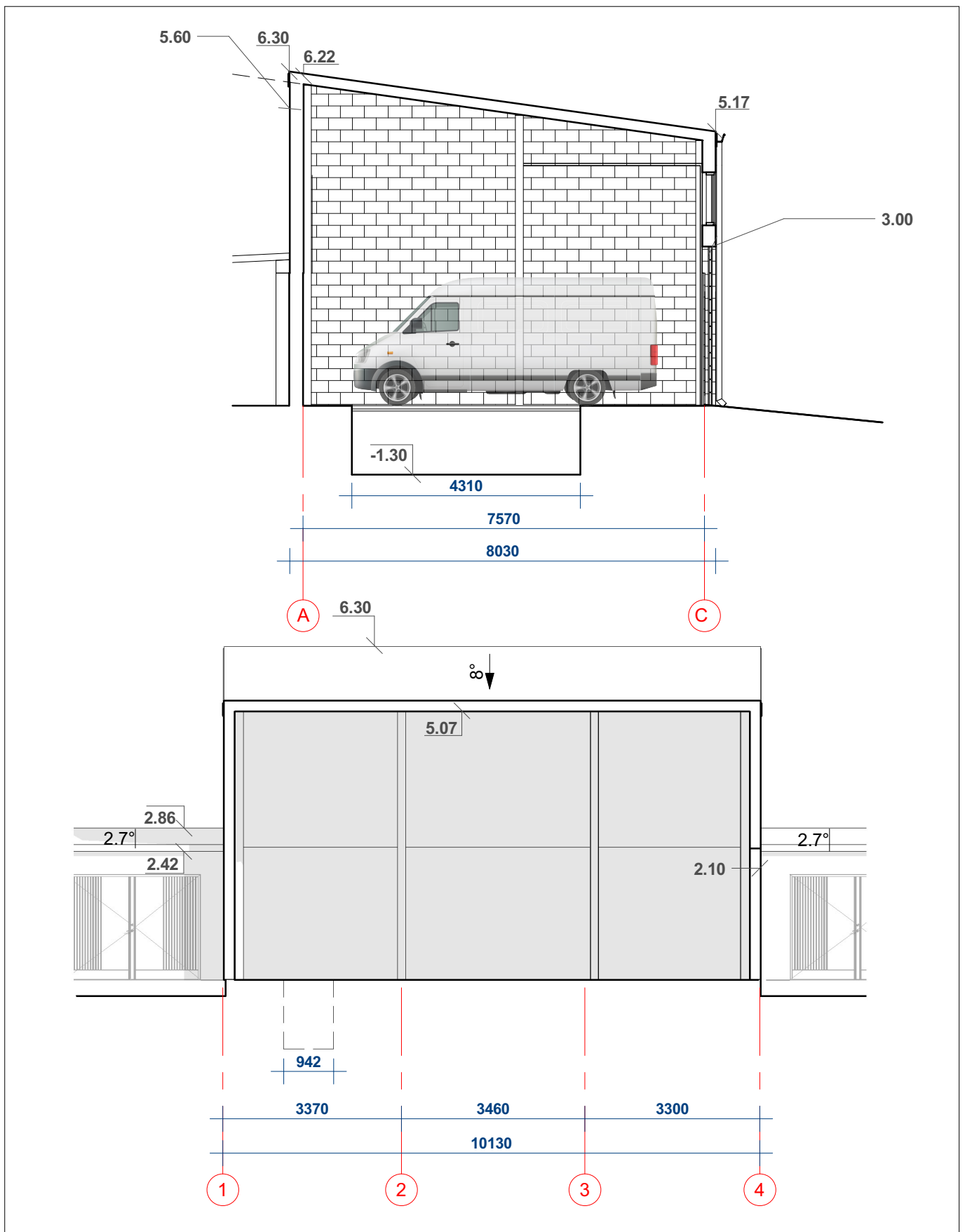

Kvalifikacijos dokumento Nr.	 Projektuotojas pagal LR gyventojų individualios veiklos pažymą Nr. 909500. Kontaktai: salomeja.workshop@gmail.com Mob. tel. Nr. +370 648 33411		Projekto pavadinimas: Trijų garažų (unikalus Nr. 2197-2006-0229:0020, 2197-2006-0229:0021 ir 2197-2006-0229:0038), Šilutės pl. 43, K-24, K-25, K-26, Klaipėda, rekonstravimo projektas		
	A 1383	PV	Jurgita Burbienė	Dokumento pavadinimas:	Laida
BK 023488	Architektė	Salomėja Lubytė-Skurdauskienė	Pjūviai A-A ir B-B	1 : 100	0
PP	Užsakovas:		Dokumento žymuo:	Lapas	Lapų
	E. S.			SLS-2302-PP-B.05	1

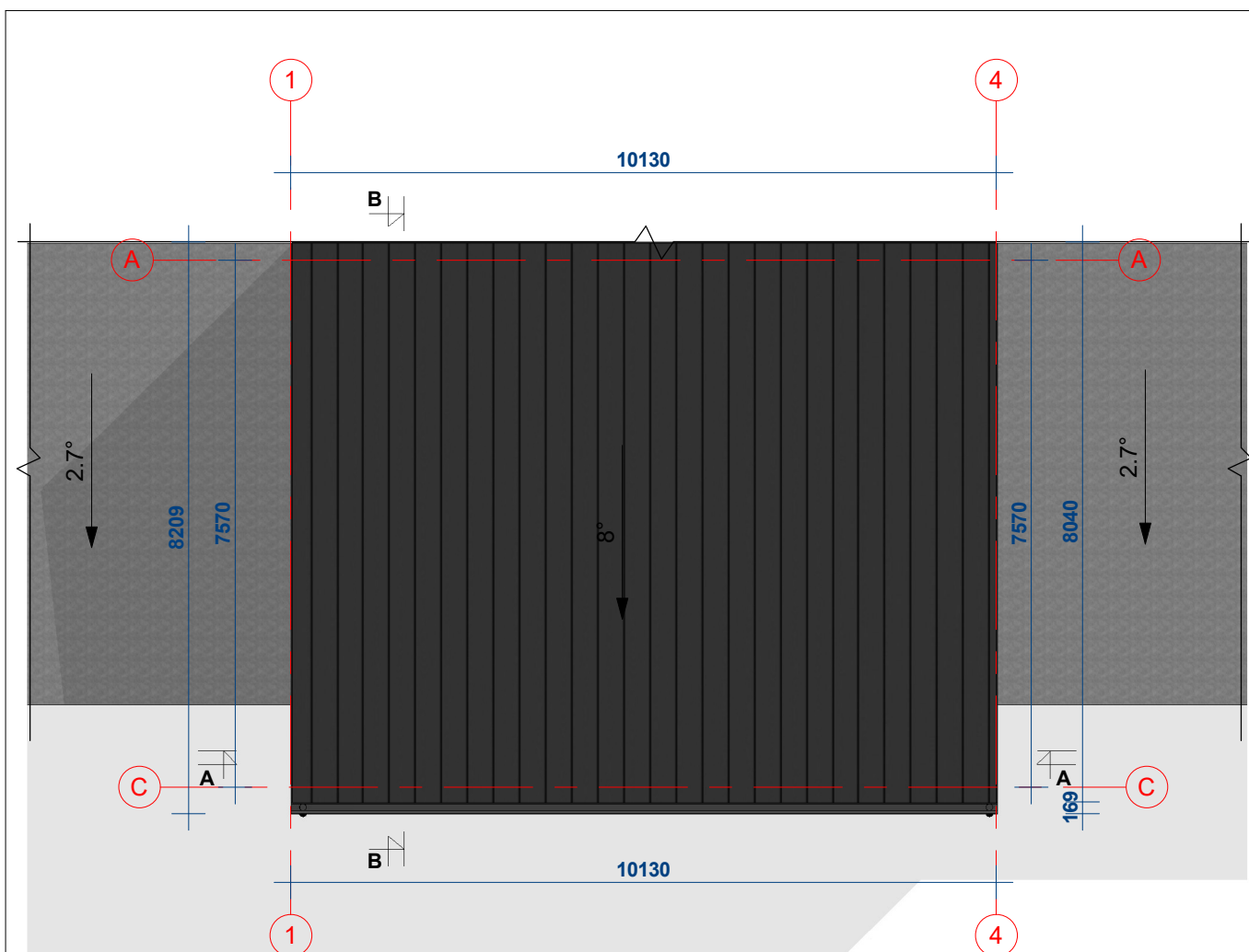

### MEDŽIAGŲ SPECIFIKACIJA

1. Stogo danga - Sandwich plokštė, plotas - 82 m<sup>2</sup>.
2. Lietaus vandens surinkimo latakas - 11 m.

### PASTABOS

1. Brėžinyje matmenys pateikti milimetrais horizontalioje projekcijoje.
2. Stogo danga - daugiasluoksnė plokštė. Visi stogo dangos montavimo, stogo elementų tvirtinimo darbai atliekami pagal gamintojo rekomendacijas. Naudojamos medžiagos ir gaminiai turi atitikti galiojančias riešgaisrines ir sanitarines higienos normas; rangovas privalo pateikti galiojančius medžiagų atitikties sertifikatus.
4. Pateikti medžiagų kiekiai yra orientaciniai. Kiekį tikslinti statybos metu.
5. Lietvamzdžiai nuo sienų atitraukiami bent 20 mm atstumu. Jų tvirtinimas - ne rečiau nei kas 800 mm. Lietlovio nuolydis numatomas didesnis nei 0.28°.
6. Žaibosaugos įrengimas turi atitikti STR 2.01.01:2009 "Statinių apsauga nuo žaibo. Išorinė statinių apsauga nuo žaibo."

Kvalifikacijos dokumento Nr.	 Projektuotojas pagal LR gyventojų individualios veiklos pažymą Nr. 909500. Kontaktai: salomeja.workshop@gmail.com Mob. tel. Nr. +370 648 33411		Projekto pavadinimas: Trijų garažų (unikalus Nr. 2197-2006-0229:0020, 2197-2006-0229:0021 ir 2197-2006-0229:0038), Šilutės pl. 43, K-24, K-25, K-26, Klaipėda, rekonstravimo projektas	
A 1383	PV	Jurgita Burbienė	Dokumento pavadinimas:	Laida
BK 023488	Architektė	Salomėja Lubytė-Skurdauskienė	Stogo planas	0
PP	Užsakovas:		Dokumento žymuo:	Lapas
	E. S.		SLS-2302-PP-B.06	Lapų
			1 : 100	1
			1	1



Kvalifikacijos dokumento Nr.	 Projektuotojas pagal LR gyventojų individualios veiklos pažymą Nr. 909500. Kontaktai: salomeja.workshop@gmail.com Mob. tel. Nr. +370 648 33411		Projekto pavadinimas: Trijų garažų (unikalus Nr. 2197-2006-0229:0020, 2197-2006-0229:0021 ir 2197-2006-0229:0038), Šilutės pl. 43, K-24, K-25, K-26, Klaipėda, rekonstravimo projektas			
A 1383	PV	Jurgita Burbienė	Dokumento pavadinimas:		Laida	
BK 023488	Architektė	Salomėja Lubytė-Skurdauskienė	Vizualizacija		0	
PP	Užsakovas: E. S.		Dokumento žymuo: SLS-2302-PP-B.07		Lapas 1	Lapų 1