

SITUACIJOS PLANAS M1:500

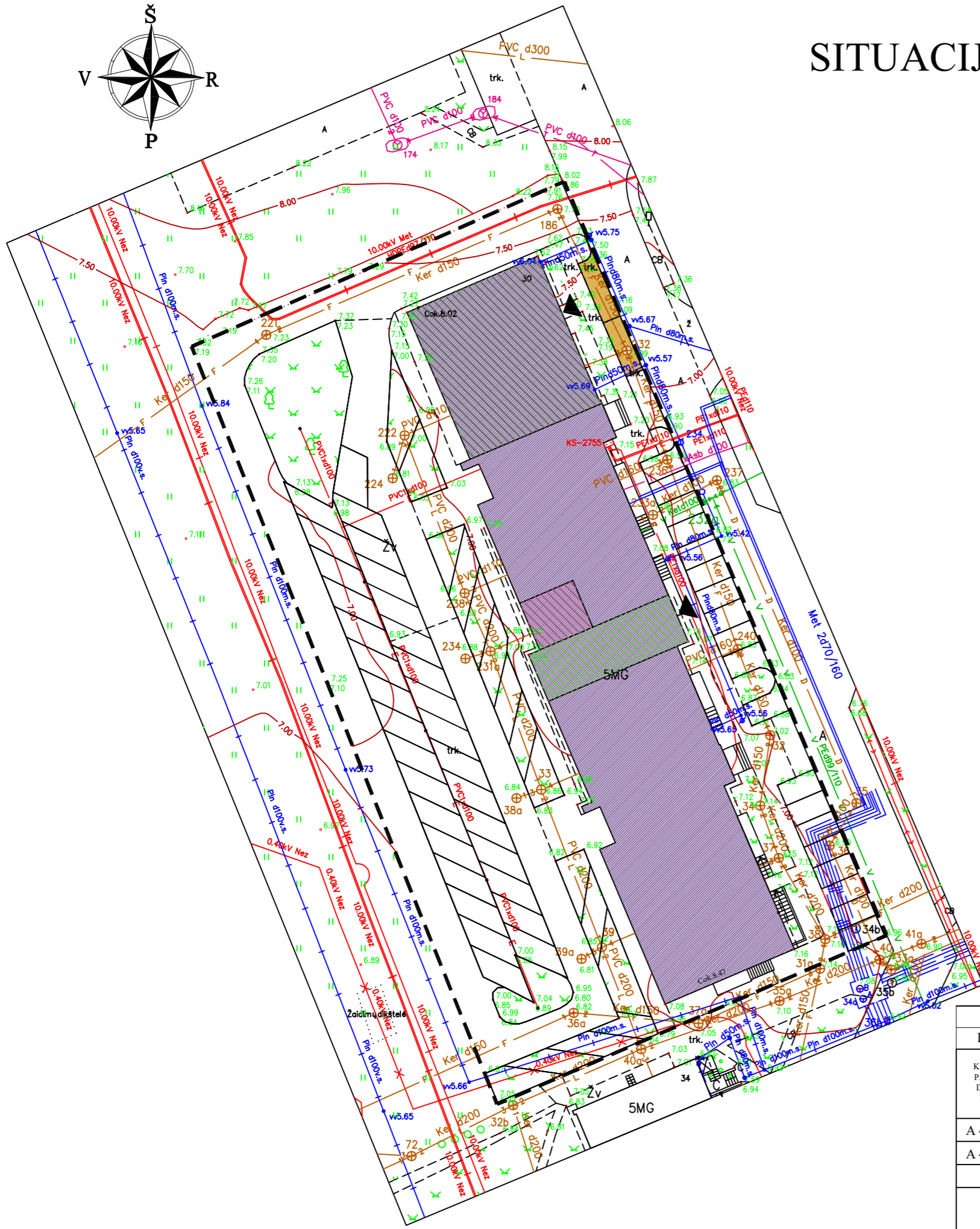
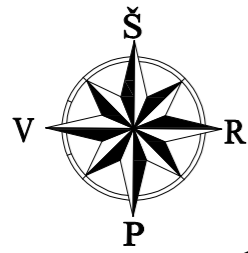

PAGRINDINIAI BENDRIEJI RODIKLIAI	
1. SKLYPO PLOTAS	0.4040 ha

SUTARTINIAI ŽYMĖJIMAI	
	SKLYPO RIBA
	PATEKIMAS Į PROJEKTUOJAMAS PATALPAS
	GYVENAMAS NAMAS
	MEDICINOS IR SVEIKATINGUMO CENTRO PROJEKTUOJAMŲ PATALPŲ PLOTAS
	SKALBYKLOS ESAMŲ PATALPŲ PLOTAS
	SKALBYKLOS PRIJUNGIAMŲ PATALPŲ PLOTAS
	PROJEKTUOJAMOS KELEIVIŲ IŠLAIPINIMO AIKŠTELĖS

0	2024.07	Viešajam svarstymui	
Laida	Data	Laidos statusas, keitimo priežastis	
KVAL. PATV. DOK. NR.	L. BURKĖS INDIVIDUALIOS VEIKLOS VYKDYMO PAŽYMA NR. 674883		PROJEKTO PAVADINIMAS DAUGIABUČIO GYVENAMOJO NAMO TAIKOS PR.30 KLAIPĖDOS M. KAPITALINIO REMONTO PROJEKTAS; BUTO NR.52 SUJUNGIMAS SU RŪSIO PATALPA R15 IR PASKIRTIES KEITIMAS; IŠ GYVENAMOSIOS BEI KITOS PASKIRTIES Į GYDYMO PASKIRTĮ (MEDICINOS IR SVEIKATINGUMO CENTRAS); SKALBYKLOS PRAPLĖTIMAS PRIJUNGIANT RŪSIO PATALPĄ R11; R11 PATALPOS PASKIRTIES KEITIMAS IŠ KITOS PASKIRTIES Į PASLAUGŲ.
A 479	PV, PDV	L. Burkė	2024.07
A 479	Architektė	L. Burkė	2024.07
LT	STATYTOJAS IR (ARBA) UŽSAKOVAS: UAB "Vedasa"		DOKUMENTO ŽYMUO 2024/04-PR-SA.B-01
			LAPAS
			LAPŲ
			1
			1

FASADAS M1:200



0	2024.07	Viešajam svarstymui		
Laida	Data	Laidos statusas, keitimo priežastis		
KVAL. PATV. DOK. NR.	L. BURKĖS INDIVIDUALIOS VEIKLOS VYKDYMO PAŽYMA NR. 674883		PROJEKTO PAVADINIMAS DAUGIABUČIO GYVENAMOJO NAMO TAIKOS PR.30 KLAIPĖDOS M., KAPITALINIO REMONTO PROJEKTAS; BUTO NR.52 SUJUNGIMAS SU RŪSIO PATALPA R15 IR PASKIRTIES KEITIMAS IŠ GYVENAMOSIOS BEI KITOS PASKIRTIES Į GYDYMO PASKIRTĮ (MEDICINOS IR SVEIKATINGUMO CENTRAS); SKALBYKLOS PRAPLĖTIMAS PRIJUNGIANT RŪSIO PATALPĄ R11; R11 PATALPOS PASKIRTIES KEITIMAS IŠ KITOS PASKIRTIES Į PASLAUGŲ.	
A 479	PV, PDV	L. Burkė	<i>[Signature]</i>	2024.07
A 479	Architektė	L. Burkė	<i>[Signature]</i>	2024.07
LT	STATYTOJAS IR (ARBA) UŽSAKOVAS:	UAB "Vedasa"		DOKUMENTO PAVADINIMAS PAGRINDINIS FASADAS (1:200)
				DOKUMENTO ŽYMUO 2024/04-PR-SA.B-01
				LAIDA 0
				LAPAS 1
				LAPŲ 1

MEDICINOS CENTRO (PIRMO AUKŠTO) PLANAS M1:100

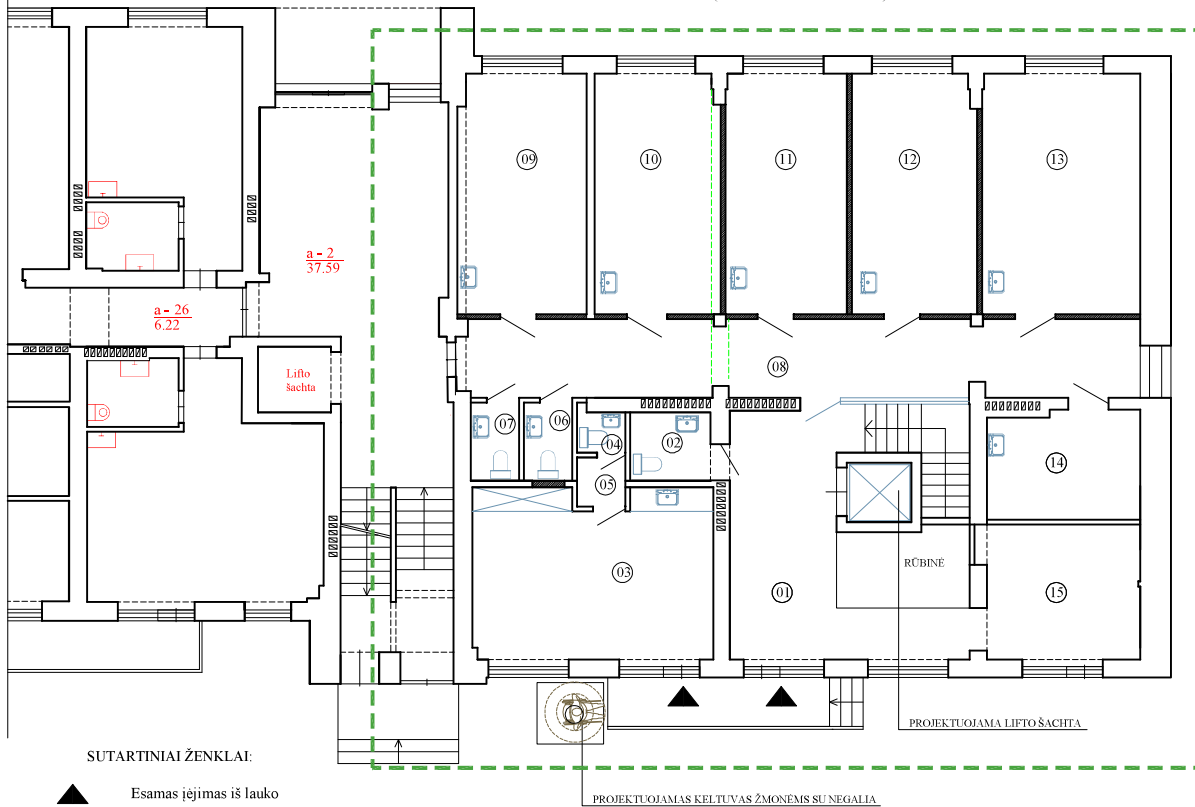

PATALPŲ EKSPLIKACIJA

NR.	PAVADINIMAS	m²
01	HOLAS	28.10
02	WC ŽŪN	3.38
03	ADMINISTRACIJOS KABINETAS	25.63
04	SAN. MAZGAS	1.20
05	PAGALBINĖ PATALPA	1.46
06	SAN. MAZGAS	2.32
07	SAN. MAZGAS	2.32
08	KORIDORIUS	32.70
09	KABINETAS	19.40
10	KABINETAS	18.85
11	KABINETAS	18.30
12	KABINETAS	18.77
13	KABINETAS	23.83
14	POLISIO PATALPA	10.12
15	REGISTRATŪRA	13.07
PAGRINDINIS PLOTAS		208.77
BENDRAS PLOTAS		219.45

SUTARTINIAI ŽENKLAI:

- ▲ Esamas įėjimas iš lauko
- ▬ Esamos sienos ir pertvaros
- ▬ Kertamos angos
- ▬ Naujos pertvaros
- ▬ Esami ventiliacijos kanalai
- ⊕ Trapas vandens nubėgimui
- Nauji ventiliacijos kanalai
- - - - - Tvarkomų patalpų ribos

0	2024.07	Viešajam svarstymui				
Laida	Data	Laidos statusas, keitimo priežastis				
KVAL. PATV. DOK. NR.	L. BURKĖS INDIVIDUALIOS VEIKLOS VYKDYMO PAŽYMA NR. 674883			PROJEKTO PAVALDINIMAS: DAUGIAKABINIO VYVENSAMOJO NAMO TAIKOS PR. 30 KL. APĖDOS M. KAPITALINIO REMONTO PROJEKTAS. BUTO NR. 52 SU ENGINIMAS SU RĖŠIO PATALPA, R.15 IR PASKIRTIES KEITIMAS IR VYVENSAMOJO RĖŠIO PASKIRTIES I. GYVENAMOJO PASKIRTIES DOKUMENTAI IR SUVEIKATINIMO CENTRINIS. SUALYVĖLOS PRAPLEITIMAS PRIEINGIANT RĖŠIO PATALPA R.11, R.11 PATALPOS PASKIRTIES KEITIMAS IR RĖŠIO PASKIRTIES I. PASKIRTIES		
A 479	PV, PDV	L. Burke	2024.07	DOKUMENTO PAVADINIMAS MEDICINOS CENTRO (PIRMO AUKŠTO) PLANAS (1:100)	LAIDA 0	
A 479	Architekto	L. Burke	2024.07			
LT	STATYTOJAS IR (ARBA) UŽSAKOVAS: UAB "Vedasa"			DOKUMENTO ŽYMO 2024-04-PR-SA.13-03	LAPAS 1	LAPŲ 1

SVEIKATINGUMO CENTRO (RŪSIO) PLANAS M1:100

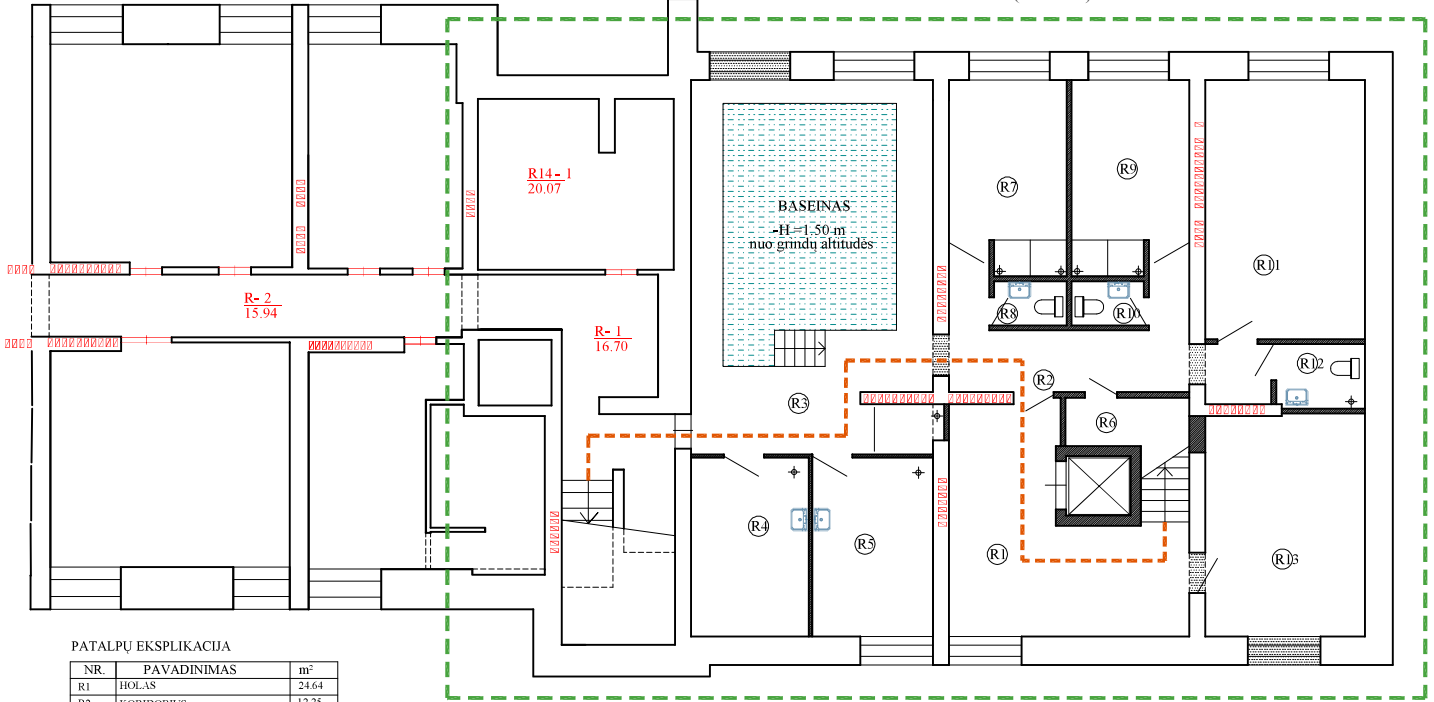

PATALPŲ EKSPLIKACIJA

NR.	PAVADINIMAS	m ²
R1	HOLAS	24.64
R2	KORIDORIUS	12.25
R3	BASEINO PATALPA	55.70
R4	HIDROTERAPIJOS KABINETAS	13.57
R5	HIDROTERAPIJOS KABINETAS	13.57
R6	INVENTORIALUS SANDELUKAS	2.25
R7	PERSIRENGIMO PATALPA	15.45
R8	SAN. MAZGAS	1.98
R9	PERSIRENGIMO PATALPA	15.45
R10	SAN. MAZGAS	1.98
R11	KABINETAS	25.46
R12	SAN. MAZGAS	3.44
R13	KABINETAS	21.66
PAGRINDINIS PLOTAS		185.50
BENDRAS PLOTAS		207.40

BENDRO NAUDOJIMO PATALPŲ EKSPLIKACIJA

NR.	PAVADINIMAS	m ²
R-1	KORIDORIUS (1.8 IS 16.70 MF)	2.09
VISO		2.09

SUTARTINIAI ŽENKLAI:

- - - - - Evakuacijos kelias
- Esamos sienos ir pertvaros
- Kertamos angos
- Naujos pertvaros
- Esami ventilacijos kanalai
- + Trapas vandens nubėgimui
- - - - - Tvarkomų patalpų ribos

0	2024.07	Višajam svarstymui	
Laida	Data	Laidos statusas, keitimo priežastis	
KVAL. PATV. DOK. NR.	L. BURKĖS INDIVIDUALIOS VEIKLOS VYKDYMO PAŽYMA NR. 674883		PROJEKTO PAVADINIMAS DARBAŲ UŽVYKIMAS SU RŪSIO PATALPŲ R13 R. PASIRIŠTĖS KEITIMAS IS UŽVYKIMAS SU RŪSIO PATALPŲ R13 R. PASIRIŠTĖS KEITIMAS IS UŽVYKIMAS SU RŪSIO PATALPŲ R13 R. PASIRIŠTĖS KEITIMAS IS UŽVYKIMAS SU RŪSIO PATALPŲ R13 R. PASIRIŠTĖS KEITIMAS
A 479	PV, PDV	L. Burke	2024.07
A 479	Architekto	L. Burke	2024.07
LT	STATYTOJAS IR (ARBA) UŽSAKOVAS: UAB "Vedasa"		DOCUMENTO PAVADINIMAS SVEIKATINGUMO CENTRO (RŪSIO) PLANAS (1:100)
			DOCUMENTO ŽYMĖ 2024-04-PR-SA-13-02
			LAPAS 1
			LAFŲ 1

SKALBYKLOS PIRMO AUKŠTO TECHNOLOGINIS PLANAS M1:100

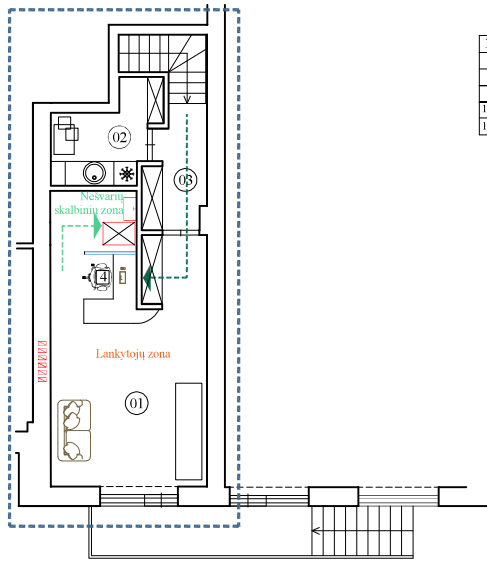

SKALBYKLOS PATALPŲ EKSPLIKACIJA

NR.	PAVADINIMAS	m ²
01	UŽSAKYMŲ PRIEMIMAS IR IŠDAVIMAS	26.40
02	BUTINĖ PATALPA	5.23
03	KORIDORIUS	4.25
I.A.	PAGRINDINIS PLOTAS	26.40
I.A.	BENDRAS PLOTAS	35.88

SUTARTINIAI ŽENKLAI:

	Švarių supakuotų skalbinių judėjimas
	Nešvarių skalbinių judėjimas

0	2024.07	Viešajam svarstymui			
Laida	Data	Laidos statusas, keitimo priežastis			
KVAL. PATV. ŽODIS NR.	L. BURKĖS INDIVIDUALIOS VEIKLOS VYKDYMO PAŽYMA NR. 674883		STATINIO PROJEKTO PAVADINIMAS DUGUŠIARČIO GYVENAMOJO NAMŲ PIRMO AUKŠTO KAPITALINIO REMONTO PROJEKTAS. BUTO NR. 52 SUKURIMAS SU KŪŠO PATALPA, R11 IR PASIRTIŠ KĖTIMAS B GYVENAMOSIOS REIKTĖS PASIRTIŠ (GYDYMO PASIRTIŠ (MEDICINOS IR SVIEKATISGULIO) CENTRAS), SKALBYKLOS PRILEPTMAS PRERUNGANT KŪŠO PATALPA R11, R11 PATALPŲ PASIRTIŠ KĖTIMAS B KITOS PASIRTIŠ (PASLAUGŲ).		
A 479	PV, PDV	L. BURKĖ		DOKUMENTO PAVADINIMAS SKALBYKLOS PIRMO AUKŠTO TECHNOLOGINIS PLANAS (1-100)	L.AIDA 0
LT	STATYTOJAS IR (ARBA) UŽSAKOVAS MB "Vedasa"		DOKUMENTO ŽYMUO 2024/04-PR-SA B-04		LAPAS LAPŲ 1 1

SKALBYKLOS RŪSIO PATALPŲ TECHNOLOGINIS PLANAS M1:100

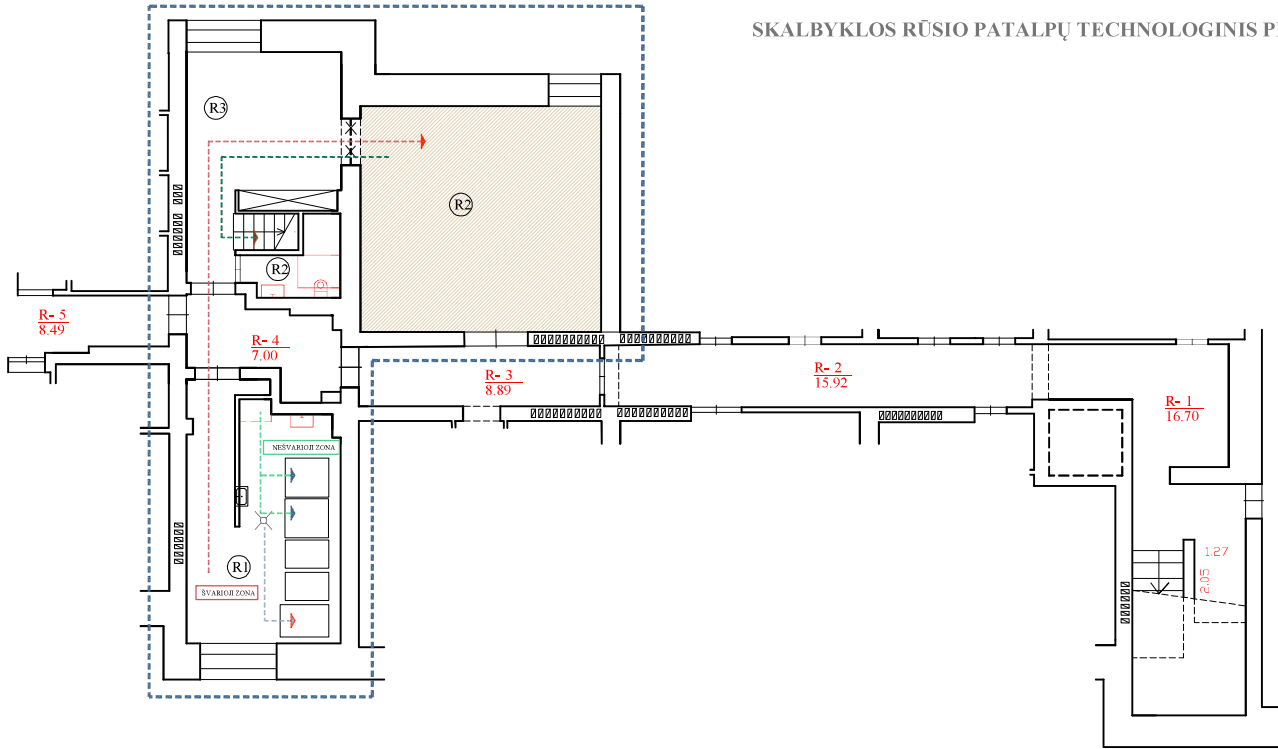

SKALBYKLOS PATALPŲ EKSPLIKACIJA

NR.	PAVADINIMAS	m ²
R1	SKALBYKLĀ	22.87
R2	SAN. MAZGAS	2.48
R3	LYGINIMO PATALPA	17.09
R4	LYGINIMO PATALPA	33.35
RŪSIO PAGRINDINIS PLOTAS		73.31
RŪSIO BENDRAS PLOTAS		75.79

SUTARTINIAI ŽENKLAI:

	Svarių supakuotų skalbinių judėjimas
	Svarių išdžiovintų skalbinių judėjimas
	Svarių išskalbų skalbinių judėjimas
	Nešvarių skalbinių judėjimas
	Prijungiama patalpa
	Trapas grindyse

0	2024.07	Viešajam svarstymui
Laida	Data	Laidos statusas, keitimo priežastis
KVAL. PASIV. DOK. NR.	L. BURKĖS INDIVIDUALIOS VEIKLOS VYKDYMO PAŽYMA NR. 674883	
STATINIO PROJEKTO PAVADINIMAS		
D. KUBIŠKIO GYVENAMOJO NAMŲ T. RĖJOS PR. 3 VIL. LIFTOSE M. KAPITALINIO REMONTO PROJEKTAS. BŪTO NR. 52 SUJUNGIMAS SU RĖJOS PATALPA R1 IR PASKIRTIES KEITIMAS IŠ GYVENAMOSIOS BEI KITOS PASKIRTIES Į GYVENIMO PASKIRTIES (MEDICINOS IR SVIEKATIKŲ GYDymo CENTRAS). SKALBYKLOS PRAPLETIMAS PRIEJUNGANT RŪSIO PATALPA R1 RŪJ PATALPOS PASKIRTIES KEITIMAS IŠ KITOS PASKIRTIES Į PAŠALOVĄ.		
A 479	PV, PDV	L. BURKĖ
DOKUMENTO PAVADINIMAS		
SKALBYKLOS RŪSIO PATALPŲ TECHNOLOGINIS PLANAS (1:100)		
DOKUMENTO ŽYMUO		
LT	STATYTOJAS IR (ARBA) UŽSAKOVAS	2024-04-PR-SA-15-02
	MB "Vedasa"	
		LAPAS LAPŲ
		1 1