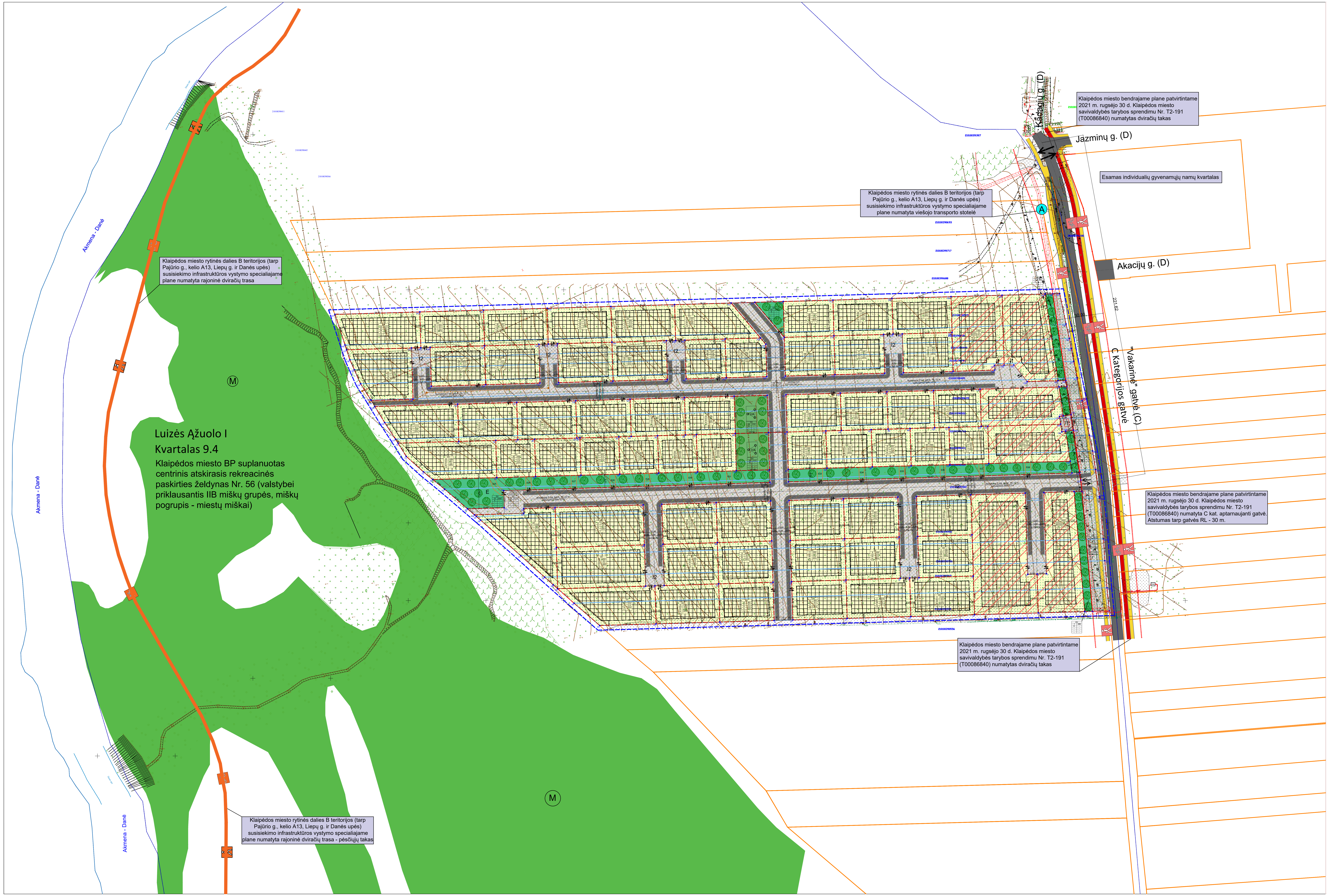
Kadagių g. (D)
Jazminų g. (D)
Akacijų g. (D)
Klaipėdos miesto bendrajame plane patvirtintame 2021 m. rugsėjo 30 d. Klaipėdos miesto savivaldybės tarybos sprendimu Nr. T2-191 (T00086840) numatytas dviračių takas
Esamas individualių gyvenamųjų namų kvartalas
Klaipėdos miesto rytinės dalies B teritorijos (tarp Pajūrio g., kelio A13, Liepų g. ir Danės upės) susisiekimo infrastruktūros vystymo specialiajame plane numatyta viešojo transporto stotelė
A
Klaipėdos miesto rytinės dalies B teritorijos (tarp Pajūrio g., kelio A13, Liepų g. ir Danės upės) susisiekimo infrastruktūros vystymo specialiajame plane numatyta rajoninė dviračių trasa
Akmena - Danė
Akmena - Danė
Akmena - Danė
M
M
Luizės Ąžuolo I
Kvartalas 9.4
Klaipėdos miesto BP suplanuotas centrinis atskirasis rekreacinės paskirties želdynas Nr. 56 (valstybei priklausantis IIB miškų grupės, miškų pogrupis - miestų miškai)
221.62
"Vakarinė" gatvė (C)
C Kategorijos gatvė
30.00
Numatoma D kat. gatvė, RL-12 m, važiuojamoji dalis 5,5 m
Klaipėdos miesto bendrajame plane patvirtintame 2021 m. rugsėjo 30 d. Klaipėdos miesto savivaldybės tarybos sprendimu Nr. T2-191 (T00086840) numatyta C kat. aptarnaujanti gatvė. Atstumas tarp gatvės RL - 30 m.
Klaipėdos miesto bendrajame plane patvirtintame 2021 m. rugsėjo 30 d. Klaipėdos miesto savivaldybės tarybos sprendimu Nr. T2-191 (T00086840) numatytas dviračių takas
Klaipėdos miesto rytinės dalies B teritorijos (tarp Pajūrio g., kelio A13, Liepų g. ir Danės upės) susisiekimo infrastruktūros vystymo specialiajame plane numatyta rajoninė dviračių trasa - pėsčiųjų takas

Klaipėdos miesto bendrasis planas patvirtinto 2021 m. rugsėjo 30 d. Klaipėdos miesto savivaldybės tarybos sprendimu Nr. T2-191, T00086840:

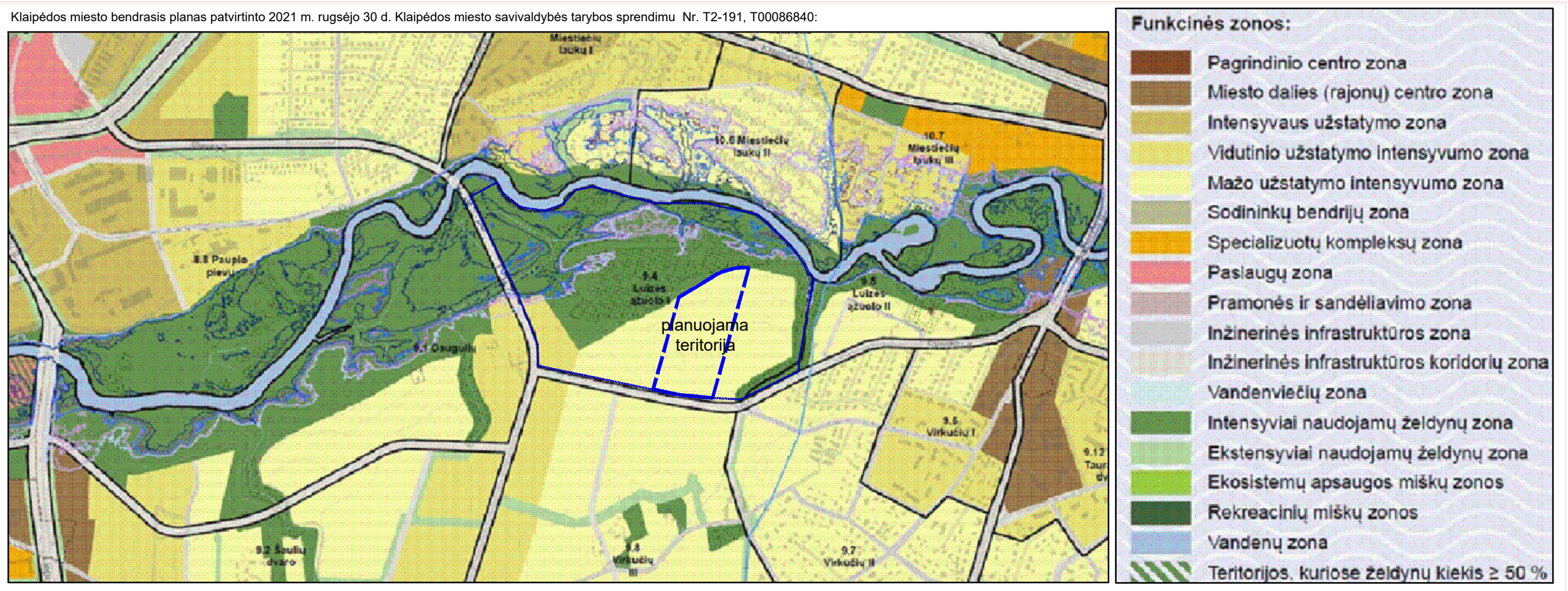
Miestiečių lauku I
10.6 Miestiečių lauku II
10.7 Miestiečių lauku III
8.8 Pauplo pievų
9.4 Luizės ąžuolo I
planuojama teritorija
9.5 Luizės ąžuolo II
9.1 Daugulių
9.6 Virkučių I
9.12 Taur
9.2 Šaulių dvaro
9.8 Virkučių III
9.7 Virkučių II
Funkcinės zonos:
Pagrindinio centro zona
Miesto dalies (rajonų) centro zona
Intensyvaus užstatymo zona
Vidutinio užstatymo intensyvumo zona
Mažo užstatymo intensyvumo zona
Sodininkų bendrijų zona
Specializuotų kompleksų zona
Paslaugų zona
Pramonės ir sandėliavimo zona
Inžinerinės infrastruktūros zona
Inžinerinės infrastruktūros koridorių zona
Vandenviečių zona
Intensyviai naudojamų želdynų zona
Ekstensyviai naudojamų želdynų zona
Ekosistemų apsaugos miškų zonos
Rekreacinių miškų zonos
Vandenų zona
Teritorijos, kuriose želdynų kiekis ≥ 50 %

1. Detaliojo plano sprendinių formavimo principai ir funkciniai bei kompoziciniai ryšiai:

Planuojamą teritoriją rytinėje dalyje riboja Klaipėdos miesto rytinės dalies B teritorijos (tarp Pajūrio g., kelio A13, Liepų g. ir Danės upės) susisiekimo infrastruktūros vystymo specialiuoju planu (toliau - SP) suplanuota C kat. gatvė, o vakarinėje dalyje esami gamtiniai elementai - Danės upė ir jos pakrantėje esantis valstybinis miškas.

2. Planuojamoje teritorijoje numatomas gyvenamųjų sklypų skaičius - 60, 6 mišrios gyvenamosios teritorijos sklypai, 7 atskirųjų želdynų teritorijų sklypai, 2 bendrojo naudojimo ir 4 susissiekimo ir inžinerinių tinklų koridorių teritorijų sklypai.

3. Vadovaujantis SP sprendiniais į detaliuoju planu planuojamą kvartalą formuojamas vienas pagrindinis įvažiavimas (sankryža) iš C kat. gatvės.

Įgyvendinant SP parengtoje Kvartalų formavimo ribų ir lokalių (kvartalinių) D kategorijos gatvių išvystymo galimybių schemoje teiktas rekomendacijas, bei atkartojant Danės upės trajektoriją formuojama pagrindinė D kat. Luizės ąžuolo (9.4) rajono gatvė. Į vientisą gatvių tinklą C kat. gatvę, pagrindinę ašinę rajono gatvę ir Danės pakrante ir joje esančiu mišku sujungia vidinių D kat. kvartalinių gatvių tinklas formuojamas statmenai C kat. gatvei. Už planuojamos teritorijos ribų gatvių tinklo išdėstymas yra rekomendacinio pobūdžio, sprendžiamas atskirais detaliaisiais planais.

4. Detaliuoju planu planuojamos teritorijos funkcinės zonos:

Siekiant sukurti komfortiškesnę planuojamo gyvenamųjų namų kvartalo aplinką, prie pagrindinės C kat. gatvės suformuojama 5 m pločio atskirųjų apsauginių želdynų juosta (sklypas (-ai)), apželdinta daugiapakopiais želdiniais.

Prie pagrindinės C kat. gatvės esančiai teritorijos daliai nustatomas vienbučių ir dvibučių gyvenamųjų pastatų teritorijos naudojimo tipas. Šioje teritorijoje - sklypuose Nr. 2, 3, 38, 39, 71, 72 skirta gyventojų kasdienių poreikių aptarnavimui - vienbučių ir dvibučių gyvenamųjų, prekybos, paslaugų, maitinimo, kultūros, sporto, gydymo, administracinės ir pan. paskirties pastatams, kuriuose vykdoma ūkinė veikla nesukelia neigiamo poveikio gyvenamajai aplinkai. Šioje mišrioje zonoje numatomas intensyviausias kvartalo užstatymas.

Planuojamos teritorijos reljefas - nelygus, altitudės kinta nuo 18.78 ties rytine dalimi iki 4.97 vakarinėje dalyje, todėl siekiant darniai įsilieti į supančią aplinką, bei urbanistiniai, struktūriniais sprendimais atriboti nuo C kat. gatvės šioje zonoje numatoma statyti 1-3 aukštų pastatus, kurių maksimalus aukštingumas - 12 m.

5. Žemės sklypų užstatymo tankumas ir intensyvumas nustatomas vadovaujantis: STR 2.02.09:2005 „Vienbuciai ir dvibuciai gyvenamieji pastatai“ 9 priedo reikalavimais, STR 2.02.02:2004 „Visuomeninės paskirties statiniai“ bei Klaipėdos miesto bendrojo plano sprendiniais. Žemės sklypuose Nr. 2, 3, 38, 39, 71, 72 nustatomi dveji reglamentai - komercinės paskirties pastatų statybos atveju nustatomas užstatymo tankumas - 65%, intensyvumas - 0,6; gyvenamųjų namų sttaybos atveju - užstatymo tankumas - nuo 20 iki 27%, intensyvumas - 0,4.

Likusioje kvartalo dalyje tarp mišrios zonos ir Danės upės pakrantėje esančio valstybinio miško nustatomas - vienbučių ir dvibučių gyvenamųjų pastatų teritorijos naudojimo tipas. Tai teritorija, skirta vieno ir dviejų butų gyvenamosios paskirties pastatams su pagalbinio ūkio paskirties pastatais. Tokiu būdu formuojamas ramaus gyvenimo gamtos apsuptyje, tačiau netoli miesto centro esantis gyvenamųjų namų kvartalas. Formuojamų žemės sklypų dydis svyruoja nuo 6 arų iki 15 arų. Šioje zonoje numatoma statyti 1-2 aukštų gyvenamuosius namus, kurių maksimalus aukštingumas - 8,5 m. Užstatymo tankumas svyruoja nuo 25 iki 35%, užstatymo intensyvumas - 0,4.

6. Žemės sklypams Nr. 2 ir 72 nustatomi du užstatymo tipai: perimetrinis (komercinei)/ kitas* (gyvenamajai). Nustatant kitą* užstatymo tipą palei C kat. gatvę, statybos zonos ribose, statomi atskiri pastatai (nuo 1 iki 3), išlaikant perimetrinio užstatymo liniją. Žemės sklypams Nr. 3, 38, 39, 71 nustatomi du užstatymo tipai: laisvo planavimo (komercinei)/ kitas (gyvenamajai). Nustatant kitą užstatymo tipą, statybos zonos ribose statomi atskiri pastatai (nuo 1 iki 3).

7. Sprendinių aprašomoji lentelė pateikiama atskiruose lapuose.

8. Žemės sklypuose Nr. 3, 38 ir 39 numatomos statybos zonos ribose galima dviejų atskirų vienbučių ir dvibučių gyvenamųjų pastatų statyba, vadovaujantis žemės sklypams nustatomais reglamentais.

9. Želdynai ir želdiniai. Kvartalo viduryje išskiriamos bendro naudojimo erdvių, želdynų teritorijos, kuriuose įrengiamos vaikų žaidimo aikštelės, pasyvaus poilsio zonos skirtos kvartalo gyventojams.

Maždaug kvartalo viduryje palei D kat. gatvę formuojama atskirasis želdynas - žalioji jungtis (alėja) sujungsianti Klaipėdos miesto BP suplanuotą centrinį atskirąjį rekreacinės paskirties želdyną Nr.56 (valstybei priklausantį II B grupės mišką, miškų pogrupis - miestų miškai) su C kat. gatve bei su naujai planuojamais besiribojančiais kvartalais, tokiu būdu formuojamas vientisa miesto želdinių struktūra (žaliosios jungtys). Planuojamoje teritorijoje saugomų želdinių nėra (išsamiau žiūr. pridedamoje toponuotraukoje, esamų želdynų brėžinyje (prie esamos būklės dokumentų)).

Želdiniai sklypų ribose sprendžiami STR ir kitų teisės aktų nustatyta tvarka arba techninio projekto rengimo metu. Vadovaujantis Tvarkos aprašu želdynų, įskaitant vejas ir gėlynus, plotas ne mažesnis kaip: 10 % viso komercinės paskirties objektų teritorijos žemės sklypo ploto, 25 % viso vienbučių ir dvibučių gyvenamųjų pastatų teritorijos žemės sklypo ploto, susisiekimo ir inžinerinių tinklų koridorių teritorijų sklype - normuojamas pagal STR 2.06.04:2014 „Gatvės ir vietinės reikšmės keliai. Bendrieji reikalavimai“.

Vadovaujantis Klaipėdos miesto bendrojo plano kraštovaizdžio apsaugos ir tvarkymo brėžiniu planuojama teritorija nepatenka į gamtinio karkaso teritoriją. Planuojamos teritorijos vakarinė dalis ribojasi su regioninės svarbos migracijos koridoriumi - Danės upe ir jos pakrantėje esančiu valstybei priklausančiu II B miškų grupės, miškų pogrupis - miestų miškai.

Vadovaujantis Klaipėdos miesto BP sprendiniais rengiamu detaliuoju planu planuojama teritorija ribojasi su Klaipėdos miesto BP suplanuotu centriniu atskiruoju rekreacinės paskirties želdynu Nr.56 (valstybei priklausančiu II B miškų grupės, miškų pogrupis - miestų miškai).

Vadovaujantis Viešųjų atskirųjų želdynų plotų normų ir priklausomųjų želdynų plotų normų apskaičiavimo tvarkos aprašo (patvirtintu 2007-12-21 LR aplinkos ministro įsakymu Nr. D1-694) (toliau - Tvarkos aprašas) 2 p. „Šios normos taikomos rengiant savivaldybės lygmens ir (ar) vietovės lygmens kompleksinio teritorijų planavimo dokumentus, savivaldybės lygmens ir (ar) vietovės lygmens specialiojo teritorijų planavimo dokumentus, kuriais miestų, miestelių ir kurortų teritorijose nustatomi viešųjų atskirųjų želdynų išdėstymas, jų apsaugos ir tvarkymo principai, atliekant Lietuvos Respublikos želdynų įstatymo 8 straipsnyje numatytą įvertinimą, ar laikomasi atskirųjų želdynų normų miestų, miestelių ir kurortų teritorijose.“

Vadovaujantis 4 p. Klaipėdos mieste minimalus viešųjų atskirųjų želdynų plotas, tenkantis vienam kvartalo gyventojui, kai atskirųjų želdynų pasiekiamumas yra mažesnis nei 300 m - 10 m^2/ 1 gyv. Naudojantis Tvarkos aprašo 8 p. nurodytu LR aplinkos ministerijos rekomenduojamu naudotis geografinės informacinės sistemos įrankiu, paskaičiavome atskirųjų želdynų normų įvykdymą planuojamam kvartalui ir nagrinėjamam rajonui.

Vadovaujantis aprašo 6 p. „Viešųjų atskirųjų želdynų pasiekiamumo atstumas skaičiuojamas nuo kvartalo išorinės ribos“.

Atskirųjų želdynų skaičiavimai naudojantis Lietuvos Respublikos aplinkos ministerijos interneto svetainės https://am.lrv.lt/lt/ rubrikoje „Atskirųjų želdynų plotų normos“ pateikiamu geografinės informacinės sistemos įrankiu.

Išvada: pagal pateiktus skaičiavimus detaliuoju planu planuojamo kvartalo atskirųjų želdynų plotų norma užtikrinama mažiau nei 300 m atstumu esančiu Klaipėdos miesto BP suplanuotu centriniu atskiruoju rekreacinės paskirties želdynu Nr.56 (valstybei priklausančiu II B miškų grupės, miškų pogrupis - miestų miškai), t.y. viešųjų atskirųjų želdynų plotas tenkantis 1 planuojamo kvartalo gyventojui 300 m pasiekiamumo atstumu minimalią normą viršija 15 kartų (minimali norma 10 m^2/ gyv., paskaičiuota Luizės ąžuolo (9.4) rajono 157 m^2/ gyv.)

9. Vadovaujantis Klaipėdos miesto rytinės dalies B teritorijos (tarp Pajūrio g., kelio A13, Liepų g. ir Danės upės) susisiekimo infrastruktūros vystymo specialiojo plano (SP) sprendiniais, dalį planuojamos teritorijos numatyta paimti visuomenės poreikiams, C kat. gatvės plėtrai. Atsižvelgiant į SP suformuotas žemės sklypas Nr. 79 (papildomai pridedama žemės paėmimo visuomenės poreikiams schema).

TERITORIJOS NAUDOJIMO REGLAMENTAS:

T	
n	m
1	2
3	4
5	6
a	b

T - teritorijos naudojimo tipas arba pagrindinė žemės naudojimo paskirtis;
n - sklypo numeris;
m - sklypo plotas, kv.m.;
1 - žemės naudojimo būdas (būdai);
2 - leistinas/esamas pastatų aukštis (metrais);
3 - leistinas žemės sklypo užstatymo tankis;
4 - leistinas žemės sklypo užstatymo intensyvumas;
5 - užstatymo tipas;
6 - priklausomųjų želdynų ir želdinių teritorijų dalys, %;
a - pastatų aukštų skaičius
b - papildomi teritorijos naudojimo reglamentai;
GV - vienbučių ir dvibučių gyvenamųjų pastatų teritorija;
K - komercinės paskirties objektų teritorijos.

Teritorijos užstatymo tipai:
su - sodybinis užstatymas
pr - perimetrinis
lp - laisvo planavimo užstatymas
kt - kitas - statybos zonos ribose, statomi atskiri pastatai (nuo 1 iki 3).
kt* - kitas - statybos zonos ribose, statomi atskiri pastatai (nuo 1 iki 3), išlaikant perimetrinio užstatymo liniją

PASTABOS:

1. Žemės sklypuose Nr. 2, 3, 38, 39, 71, 72 nurodyti du žemės naudojimo būdai:
- Pirmasis - K (komercinės paskirties objektų teritorijos) - prioritetinis,
- Antras - G1 (vienbučių ir dvibučių gyvenamųjų pastatų teritorijos).

2. Žemės sklypuose Nr. 2, 3, 38, 39, 71, 72 nurodyti du žemės sklypo užstatymo tankumo, du intensyvumo, du užstatymo tipo, du priklausomųjų želdynų ir želdinių rodikliai:
- Pirmas K (komercinės paskirties objektų teritorijos);
- Antras G1 (vienbučių ir dvibučių gyvenamųjų pastatų teritorijos).

3. Planuojamoje teritrijoje yra bendrojo naudojimo drenažo tinklų d75, d100. Bendrojo naudojimo drenažo rinktuvus, patenkančius po planuojamomis užstatymo zonomis, planuojama iškelti, parengiant melioracijos tinklų iškėlimo techninį projektą (-us) po detaliojo plano patvirtinimo.

4. Atliekant žemės sklypų kadastrinius matavimus po šio projekto patvirtinimo, žemės sklypų plotai ir ribos gali skirtis.

Sutartiniai žymėjimai

	Luizės Ąžuolo _I (9.4) teritorijos rajono riba	K/G1	Komercinės paskirties objektų teritorijos/Vienbučių ir dvibučių gyvenamųjų pastatų teritorijos
	Esamos sklypo ribos		Priklausomieji Želdynai
	Gretimų sklypų ribos		Preliminarus namų kontūrai
	Planuojamos teritorijos, detaliojo plano galiojimo riba	▦	Šaligatviai
	Projektuojamų sklypų ribos		Šaligatvio bortai
	Statybos riba	▭	Įsiterpusios laisvos valstybinės žemės teritorija
	Gatvių (kelių) raudonoaios linijos		Klaipėdos miesto bendrajame plane numatyta rajoninė dviračių trasa Arimų gatvėje
	Kelių (gatvių) ašinė linija		Klaipėdos miesto rytinės dalies B teritorijos (tarp Pajūrio g., kelio A13, Liepų g. ir Danės upės) susisiekimo infrastruktūros vystymo specialiajame plane numatyta rajoninė dviračių trasa
	Statybos riba	Ⓐ	Autobusų sustojimo stotelė
	Esami drenažo tinklai	Ⓜ	Įregistruotas valstybinės reikšmės miškų plotas
	Numatomas naikinti drenažo tinklas		Priklausomieji želdynai inžinerinės infrastruktūros sklypuose lygiagrečiai numatomos C kat. gatvės
	Numatomas drenažo tinklas	VA	Vaikų žaidimo aikštelė
	Esami elektros tinklai	■	Klaipėdos miesto bendrajame plane numatyta C kategorijos gatvė
	Esamų elektros tinklų apsaugos zona po 1 m		Pavieniai medžiai
▦	Statybos zona	o_1	Sklypų ribų posūkio kampų numeracija
	Infrastruktūros koridorių teritorijos		
	Servitutų zona		
⇆	Įvažiavimas - išvažiavimas		
G1	Vienbučių ir dvibučių gyvenamųjų pastatų teritorijos		
I2	Susisiekimo ir inžinerinių tinklų koridorių teritorijos		
E	Atskirųjų želdynų teritorijos		
B	Bendrojo naudojimo (miestų, miestelių ir kaimų ar savivaldybių bendro naudojimo) teritorijos		

Rengiamu detaliuoju planu planuojamos teritorijos **„Danės pakrantė“ struktūros atitiktis Klaipėdos miesto bendrojo plano rekomenduojamai teritorijų struktūrai** (išsamiau žiūr. 2 lentelėje).

2 lentelė

Mažo užstatymo intensyvumo zonoje.
Pagrindinė žemės naudojimo paskirtis - kita (KT).
Galimi teritorijos naudojimo tipai:
GV Vienbučių ir dvibučių gyvenamųjų pastatų teritorijos
PA Paslaugų teritorija
SI Socialinės infrastruktūros teritorijos
Galimi žemės naudojimo būdai:
G1 Vienbučių ir vibučių gyvenamųjų pastatų teritorijos
V Visuomeninės paskirties teritorijos
K Komercinės paskirties objektų teritorijos
I2 Susisiekimo ir inžinerinių tinklų koridorių teritorijos
B Bendrojo naudojimo (miestų, miestelių ir kaimų ar savivaldybių bendro naudojimo) teritorijos)
R Rekreacinės teritorijos
E Atskirųjų želdynų teritorijos

Nagrinėjama teritorija	Funkcinė zona	Galimi žemės naudojimo būdai	Pagrindinė žemės naudojimo paskirtis	Rekomonduojama teritorijos struktūra %		
				Gyvenamoji	Želdynai	Socialinė
Luizės Ąžuolo (9.4) rajonas	Mažo užstatymo intensyvumo gyvenamoji zona	G1,K,V,R, B,I2,E	KT	60	25	-
Detaliuoju planu planuojama teritorija ("Danės pakrantė"	Mažo užstatymo intensyvumo gyvenamoji zona	G1,B,I2, E K/G1	KT	63	5*	-

*- planuojamo kvartalo želdinių kiekis atitinka rekomenduojamą struktūrą, nes įgyvendinant Klaipėdos miesto BP sprendinių aiškinamojo rašto 27.1 5 p. nuostatas: užtikrinamas detaliuoju planu planuojamo kvartalo atskirųjų želdynų pasiekiamumas pagal Tvarkos aprašą (išsamiau žiūrėti skyriuje „Želdiniai“), t.y. vadovaujantis Tvarkos aprašu Luizės ąžuolo I (9.4) rajono atskirųjų želdynų poreikis yra užtikrinamas bei gerokai viršija minimalų reikalaujamą plotą (15 kartų), taip pat rengiamu detaliuoju planu formuojami atskirųjų želdynų sklypai: palei pagrindinę C kat. gatvę, bei žalioji jungtis (alėja) sujungsianti Klaipėdos miesto BP suplanuotą centrinį atskirąjį rekreacinės paskirties želdyną Nr.56 (valstybei priklausantį II B grupės mišką, miškų pogrupis - miestų miškai) su naujai planuojamais gretimais kvartalais.

ATESTATO NR.	**INŽINERIJA LT** Geodezija • Projektavimas Klaipėdos g. 15, Kretingalė, Klaipėdos r. sav., info@inzinerija.lt; mob.: 8 684 42244				Teritorijos, apimančios žemės sklypus, kurių kadastriniai Nr. 2101/0039:575, 2101/0039:765, 2101/0039:786, 2101/0039:921, 2101/0039:462, 2101/0039:954, 2101/0039:471, 2101/0039:768, 2101/0039:522, 2101/0039: 695, 2101/0039:485, 2101/0039:783, 2101/0039:499, 2101/0039:458, 2101/0039:505, ir įsiterpusios laisvos valstybinės žemės ploto **DETALUSIS PLANAS**		
A329	Proj. vadovas	R. Petrauskas		2024	Pagrindinis brėžinys M 1:1000	LAIDA	
	Projektuotoja	A. Austienė		2024		1	
	Direktorius	V. Čiunka		2024			
ETAPAS	DETALIOJO PLANO INICIATORIAI				DP-0021(MB)-2022-10	LAPAS	LAPŲ
DP	*UAB "Danės pakrantė", UAB "Apartamentas", UAB "Redivivus"*					1	3

TERITORIJOS NAUDOJIMO REGLAMENTŲ APRAŠOMOJI LENTELĖ

Teritorijos (jo dalies) Nr.	Sklypo (jo dalies) Nr.	Sklypo (jo dalies) plotas kv/m	Privalomieji teritorijos naudojimo reglamentai											Papildomi teritorijos naudojimo reglamentai			
			teritorijos naudojimo tipas	pagrindinė žemės naudojimo paskirtis	žemės sklypo naudojimo būdai	leistinas pastatų aukštis		leidžiamas užstatymo tankis, %	leidžiamas užstatymo intensyvumas	Užstatymo tipas	galimi žemės sklypų dydžiai		priklausomųjų želdynų ir želdinių teritorijų dalys, %	pastatų aukštų skaičius	statinių paskirtys	kiti reglamentai	
						nuo žemės paviršiaus, m	altitudė, m				mažiausi, kv.m.	didžiausi, kv.m.				servitutai	specialiosios žemės naudojimo sąlygos
1	2	3	4	5	6	7	8	9	10	11	12	13	14	15	16	17	18
-	1	388	Vienbučių ir dvibučių gyvenamųjų pastatų teritorija (GV)	Kita	Atskirųjų želdynų teritorijos (E)	-	-	-	-	-	-	-	-	-	-	Kelio servitutas - teisė važiuoti transporto priemonėmis, teisė naudotis pėsčiųjų taku (viešpataujantis daiktas, kodas-115) servitutuose S24 - 0.7772 ha, S74 - 0.7113 ha, S79 - 0.1873 ha.	Melioruotos žemės ir melioracijos statinių apsaugos zonos (VI skyrius, antrasis skirsnis) - 0.0388 ha; Požeminio vandens vandenviečių apsaugos zonos (VI skyrius, vienuoliktasis skirsnis) - 0.0388 ha.
-	2	1825	Vienbučių ir dvibučių gyvenamųjų pastatų teritorija (GV)	Kita	Komercinės paskirties objektų teritorijos (K) Vienbučių ir dvibučių gyvenamųjų pastatų teritorijos (G1)	12	29.95	65/23	0.6/0.4	perimetrinis (pr)/kitas (kt*)	-	-	10/25	1-3	6.1.gyvenamosios paskirties (vieno buto) pastatai – skirti gyventi vienai šeimai; 6.2.gyvenamosios paskirties (dviejų butų) pastatai – skirti gyventi dviem šeimoms; 7.1.viešbučių paskirties pastatai – trumpalaikio apgyvendinimo pastatai (viešbučiai, moteliai ir svečių namai); 7.2.administracinės paskirties pastatai – pastatai administraciniams tikslams (bankai, paštas, valstybės ir savivaldybės įstaigos, ambasados, teismai, kiti įstaigų ir organizacijų administraciniai pastatai); 7.3.prekybos paskirties pastatai – skirti didmeninei ir mažmeninei prekybai (parduotuvės, degalinių operatorinės su prekybos sale, vaistinės, knygynai, prekybos paviljonai ir kiti pastatai); 7.4.paslaugų paskirties pastatai – skirti paslaugoms teikti (tarp jų buities) ir buitiniam aptarnavimui: pirtys, grožio salonai, skalbyklos, taisyklos, remonto dirbtuvės, priėmimo − išdavimo punktai, autoservisai, plovyklos, laidojimo namai, krematoriumai ir kiti pastatai; 7.5.maitinimo paskirties pastatai – skirti žmonėms maitinti: valgyklos, restoranai, kavinės, barai ir kiti pastatai.	Kelio servitutas - teisė važiuoti transporto priemonėmis, teisė naudotis pėsčiųjų taku (viešpataujantis daiktas, kodas-115) servitutuose S24 - 0.7772 ha, S74 - 0.7113 ha, S79 - 0.1873 ha. Servitutas - teisė tiesti, aptarnauti, naudoti požemines, antžemines komunikacijas (viešpataujantis daiktas, kodas-218) servitutuose S24-0.7772 ha, S74-0.7113 ha, S76-0.0075 ha, S79 - 0.1873 ha.	Melioruotos žemės ir melioracijos statinių apsaugos zonos (VI skyrius, antrasis skirsnis) - 0.1825 ha; Požeminio vandens vandenviečių apsaugos zonos (VI skyrius, vienuoliktasis skirsnis) - 0.1825 ha.
-	3	2854	Vienbučių ir dvibučių gyvenamųjų pastatų teritorija (GV)	Kita	Komercinės paskirties objektų teritorijos (K) Vienbučių ir dvibučių gyvenamųjų pastatų teritorijos (G1)	12	28.72	65/20	0.6/0.4	laisvo planavimo užstatymas (lp)/kitas (kt)	-	-	10/25	1-3	6.1.gyvenamosios paskirties (vieno buto) pastatai – skirti gyventi vienai šeimai; 6.2.gyvenamosios paskirties (dviejų butų) pastatai – skirti gyventi dviem šeimoms; 7.1.viešbučių paskirties pastatai – trumpalaikio apgyvendinimo pastatai (viešbučiai, moteliai ir svečių namai); 7.2.administracinės paskirties pastatai – pastatai administraciniams tikslams (bankai, paštas, valstybės ir savivaldybės įstaigos, ambasados, teismai, kiti įstaigų ir organizacijų administraciniai pastatai); 7.3.prekybos paskirties pastatai – skirti didmeninei ir mažmeninei prekybai (parduotuvės, degalinių operatorinės su prekybos sale, vaistinės, knygynai, prekybos paviljonai ir kiti pastatai); 7.4.paslaugų paskirties pastatai – skirti paslaugoms teikti (tarp jų buities) ir buitiniam aptarnavimui: pirtys, grožio salonai, skalbyklos, taisyklos, remonto dirbtuvės, priėmimo − išdavimo punktai, autoservisai, plovyklos, laidojimo namai, krematoriumai ir kiti pastatai; 7.5.maitinimo paskirties pastatai – skirti žmonėms maitinti: valgyklos, restoranai, kavinės, barai ir kiti pastatai.	Kelio servitutas - teisė važiuoti transporto priemonėmis, teisė naudotis pėsčiųjų taku (viešpataujantis daiktas, kodas-115) servitutuose S24 - 0.7772 ha, S74 - 0.7113 ha, S79 - 0.1873 ha. Servitutas - teisė tiesti, aptarnauti, naudoti požemines, antžemines komunikacijas (viešpataujantis daiktas, kodas-218) servitutuose S24-0.7772 ha, S74-0.7113 ha, S76-0.0075 ha, S79 - 0.1873 ha.	Melioruotos žemės ir melioracijos statinių apsaugos zonos (VI skyrius, antrasis skirsnis) - 0.2854 ha; Požeminio vandens vandenviečių apsaugos zonos (VI skyrius, vienuoliktasis skirsnis) - 0.2854 ha.
-	4	899	Vienbučių ir dvibučių gyvenamųjų pastatų teritorija (GV)	Kita	Vienbučių ir dvibučių gyvenamųjų pastatų teritorijos (G1)	8.50	24.71	30	0.4	sodybinis	-	-	25	1-2	6.1/6.2 Gvenamoji (vieno/dviejų butų); 7.17 Pagalbinio ūkio	Kelio servitutas - teisė važiuoti transporto priemonėmis, teisė naudotis pėsčiųjų taku (viešpataujantis daiktas, kodas-115) servitutuose S24 - 0.7772 ha, S74 - 0.7113 ha, S79 - 0.1873 ha. Servitutas - teisė tiesti, aptarnauti, naudoti požemines, antžemines komunikacijas (viešpataujantis daiktas, kodas-218) servitutuose S24-0.7772 ha, S74-0.7113 ha, S76-0.0075 ha, S79 - 0.1873 ha.	Melioruotos žemės ir melioracijos statinių apsaugos zonos (VI skyrius, antrasis skirsnis) - 0.0899 ha; Požeminio vandens vandenviečių apsaugos zonos (VI skyrius, vienuoliktasis skirsnis) - 0.0899 ha.
-	5	930	Vienbučių ir dvibučių gyvenamųjų pastatų teritorija (GV)	Kita	Vienbučių ir dvibučių gyvenamųjų pastatų teritorijos (G1)	8.50	24.37	30	0.4	sodybinis	-	-	25	1-2	6.1/6.2 Gvenamoji (vieno/dviejų butų); 7.17 Pagalbinio ūkio	Kelio servitutas - teisė važiuoti transporto priemonėmis, teisė naudotis pėsčiųjų taku (viešpataujantis daiktas, kodas-115) servitutuose S24 - 0.7772 ha, S74 - 0.7113 ha, S79 - 0.1873 ha. Servitutas - teisė tiesti, aptarnauti, naudoti požemines, antžemines komunikacijas (viešpataujantis daiktas, kodas-218) servitutuose S24-0.7772 ha, S74-0.7113 ha, S76-0.0075 ha, S79 - 0.1873 ha.	Melioruotos žemės ir melioracijos statinių apsaugos zonos (VI skyrius, antrasis skirsnis) - 0.0930 ha; Požeminio vandens vandenviečių apsaugos zonos (VI skyrius, vienuoliktasis skirsnis) - 0.0930 ha.
-	6	1020	Vienbučių ir dvibučių gyvenamųjų pastatų teritorija (GV)	Kita	Vienbučių ir dvibučių gyvenamųjų pastatų teritorijos (G1)	8.50	23.86	29	0.4	sodybinis	-	-	25	1-2	6.1/6.2 Gvenamoji (vieno/dviejų butų); 7.17 Pagalbinio ūkio	Kelio servitutas - teisė važiuoti transporto priemonėmis, teisė naudotis pėsčiųjų taku (viešpataujantis daiktas, kodas-115) servitutuose S24 - 0.7772 ha, S74 - 0.7113 ha, S79 - 0.1873 ha. Servitutas - teisė tiesti, aptarnauti, naudoti požemines, antžemines komunikacijas (viešpataujantis daiktas, kodas-218) servitutuose S24-0.7772 ha, S74-0.7113 ha, S76-0.0075 ha, S79 - 0.1873 ha.	Melioruotos žemės ir melioracijos statinių apsaugos zonos (VI skyrius, antrasis skirsnis) - 0.1020 ha; Požeminio vandens vandenviečių apsaugos zonos (VI skyrius, vienuoliktasis skirsnis) - 0.1020 ha.
-	7	1016	Vienbučių ir dvibučių gyvenamųjų pastatų teritorija (GV)	Kita	Vienbučių ir dvibučių gyvenamųjų pastatų teritorijos (G1)	8.50	24.79	29	0.4	sodybinis	-	-	25	1-2	6.1/6.2 Gvenamoji (vieno/dviejų butų); 7.17 Pagalbinio ūkio	Kelio servitutas - teisė važiuoti transporto priemonėmis, teisė naudotis pėsčiųjų taku (viešpataujantis daiktas, kodas-115) servitutuose S24 - 0.7772 ha, S74 - 0.7113 ha, S79 - 0.1873 ha. Servitutas - teisė tiesti, aptarnauti, naudoti požemines, antžemines komunikacijas (viešpataujantis daiktas, kodas-218) servitutuose S24-0.7772 ha, S74-0.7113 ha, S76-0.0075 ha, S79 - 0.1873 ha.	Melioruotos žemės ir melioracijos statinių apsaugos zonos (VI skyrius, antrasis skirsnis) - 0.1016 ha; Požeminio vandens vandenviečių apsaugos zonos (VI skyrius, vienuoliktasis skirsnis) - 0.1016 ha.
-	8	929	Vienbučių ir dvibučių gyvenamųjų pastatų teritorija (GV)	Kita	Vienbučių ir dvibučių gyvenamųjų pastatų teritorijos (G1)	8.50	24.92	30	0.4	sodybinis	-	-	25	1-2	6.1/6.2 Gvenamoji (vieno/dviejų butų); 7.17 Pagalbinio ūkio	Kelio servitutas - teisė važiuoti transporto priemonėmis, teisė naudotis pėsčiųjų taku (viešpataujantis daiktas, kodas-115) servitutuose S24 - 0.7772 ha, S74 - 0.7113 ha, S79 - 0.1873 ha. Servitutas - teisė tiesti, aptarnauti, naudoti požemines, antžemines komunikacijas (viešpataujantis daiktas, kodas-218) servitutuose S24-0.7772 ha, S74-0.7113 ha, S76-0.0075 ha, S79 - 0.1873 ha.	Melioruotos žemės ir melioracijos statinių apsaugos zonos (VI skyrius, antrasis skirsnis) - 0.0929 ha; Požeminio vandens vandenviečių apsaugos zonos (VI skyrius, vienuoliktasis skirsnis) - 0.0929 ha.
-	9	900	Vienbučių ir dvibučių gyvenamųjų pastatų teritorija (GV)	Kita	Vienbučių ir dvibučių gyvenamųjų pastatų teritorijos (G1)	8.50	25.05	30	0.4	sodybinis	-	-	25	1-2	6.1/6.2 Gvenamoji (vieno/dviejų butų); 7.17 Pagalbinio ūkio	Kelio servitutas - teisė važiuoti transporto priemonėmis, teisė naudotis pėsčiųjų taku (viešpataujantis daiktas, kodas-115) servitutuose S24 - 0.7772 ha, S74 - 0.7113 ha, S79 - 0.1873 ha. Servitutas - teisė tiesti, aptarnauti, naudoti požemines, antžemines komunikacijas (viešpataujantis daiktas, kodas-218) servitutuose S24-0.7772 ha, S74-0.7113 ha, S76-0.0075 ha, S79 - 0.1873 ha.	Melioruotos žemės ir melioracijos statinių apsaugos zonos (VI skyrius, antrasis skirsnis) - 0.0900 ha; Požeminio vandens vandenviečių apsaugos zonos (VI skyrius, vienuoliktasis skirsnis) - 0.0900 ha.
-	10	900	Vienbučių ir dvibučių gyvenamųjų pastatų teritorija (GV)	Kita	Vienbučių ir dvibučių gyvenamųjų pastatų teritorijos (G1)	8.50	25.44	30	0.4	sodybinis	-	-	25	1-2	6.1/6.2 Gvenamoji (vieno/dviejų butų); 7.17 Pagalbinio ūkio	Kelio servitutas - teisė važiuoti transporto priemonėmis, teisė naudotis pėsčiųjų taku (viešpataujantis daiktas, kodas-115) servitutuose S24 - 0.7772 ha, S74 - 0.7113 ha, S79 - 0.1873 ha. Servitutas - teisė tiesti, aptarnauti, naudoti požemines, antžemines komunikacijas (viešpataujantis daiktas, kodas-218) servitutuose S24-0.7772 ha, S74-0.7113 ha, S76-0.0075 ha, S79 - 0.1873 ha.	Melioruotos žemės ir melioracijos statinių apsaugos zonos (VI skyrius, antrasis skirsnis) - 0.0900 ha; Požeminio vandens vandenviečių apsaugos zonos (VI skyrius, vienuoliktasis skirsnis) - 0.0900 ha.
-	11	930	Vienbučių ir dvibučių gyvenamųjų pastatų teritorija (GV)	Kita	Vienbučių ir dvibučių gyvenamųjų pastatų teritorijos (G1)	8.50	24.97	30	0.4	sodybinis	-	-	25	1-2	6.1/6.2 Gvenamoji (vieno/dviejų butų); 7.17 Pagalbinio ūkio	Kelio servitutas - teisė važiuoti transporto priemonėmis, teisė naudotis pėsčiųjų taku (viešpataujantis daiktas, kodas-115) servitutuose S24 - 0.7772 ha, S74 - 0.7113 ha, S79 - 0.1873 ha. Servitutas - teisė tiesti, aptarnauti, naudoti požemines, antžemines komunikacijas (viešpataujantis daiktas, kodas-218) servitutuose S24-0.7772 ha, S74-0.7113 ha, S76-0.0075 ha, S79 - 0.1873 ha.	Melioruotos žemės ir melioracijos statinių apsaugos zonos (VI skyrius, antrasis skirsnis) - 0.0930 ha; Požeminio vandens vandenviečių apsaugos zonos (VI skyrius, vienuoliktasis skirsnis) - 0.0930 ha.
-	12	864	Vienbučių ir dvibučių gyvenamųjų pastatų teritorija (GV)	Kita	Vienbučių ir dvibučių gyvenamųjų pastatų teritorijos (G1)	8.50	24.54	31	0.4	sodybinis	-	-	25	1-2	6.1/6.2 Gvenamoji (vieno/dviejų butų); 7.17 Pagalbinio ūkio	Kelio servitutas - teisė važiuoti transporto priemonėmis, teisė naudotis pėsčiųjų taku (viešpataujantis daiktas, kodas-115) servitutuose S24 - 0.7772 ha, S74 - 0.7113 ha, S79 - 0.1873 ha. Servitutas - teisė tiesti, aptarnauti, naudoti požemines, antžemines komunikacijas (viešpataujantis daiktas, kodas-218) servitutuose S24-0.7772 ha, S74-0.7113 ha, S76-0.0075 ha, S79 - 0.1873 ha.	Melioruotos žemės ir melioracijos statinių apsaugos zonos (VI skyrius, antrasis skirsnis) - 0.0864 ha; Požeminio vandens vandenviečių apsaugos zonos (VI skyrius, vienuoliktasis skirsnis) - 0.0864 ha.
-	13	861	Vienbučių ir dvibučių gyvenamųjų pastatų teritorija (GV)	Kita	Vienbučių ir dvibučių gyvenamųjų pastatų teritorijos (G1)	8.50	23.05	31	0.4	sodybinis	-	-	25	1-2	6.1/6.2 Gvenamoji (vieno/dviejų butų); 7.17 Pagalbinio ūkio	Kelio servitutas - teisė važiuoti transporto priemonėmis, teisė naudotis pėsčiųjų taku (viešpataujantis daiktas, kodas-115) servitutuose S24 - 0.7772 ha, S74 - 0.7113 ha, S79 - 0.1873 ha. Servitutas - teisė tiesti, aptarnauti, naudoti požemines, antžemines komunikacijas (viešpataujantis daiktas, kodas-218) servitutuose S24-0.7772 ha, S74-0.7113 ha, S76-0.0075 ha, S79 - 0.1873 ha.	Melioruotos žemės ir melioracijos statinių apsaugos zonos (VI skyrius, antrasis skirsnis) - 0.0861 ha; Požeminio vandens vandenviečių apsaugos zonos (VI skyrius, vienuoliktasis skirsnis) - 0.0861 ha.
-	14	930	Vienbučių ir dvibučių gyvenamųjų pastatų teritorija (GV)	Kita	Vienbučių ir dvibučių gyvenamųjų pastatų teritorijos (G1)	8.50	23.39	30	0.4	sodybinis	-	-	25	1-2	6.1/6.2 Gvenamoji (vieno/dviejų butų); 7.17 Pagalbinio ūkio	Kelio servitutas - teisė važiuoti transporto priemonėmis, teisė naudotis pėsčiųjų taku (viešpataujantis daiktas, kodas-115) servitutuose S24 - 0.7772 ha, S74 - 0.7113 ha, S79 - 0.1873 ha. Servitutas - teisė tiesti, aptarnauti, naudoti požemines, antžemines komunikacijas (viešpataujantis daiktas, kodas-218) servitutuose S24-0.7772 ha, S74-0.7113 ha, S76-0.0075 ha, S79 - 0.1873 ha.	Melioruotos žemės ir melioracijos statinių apsaugos zonos (VI skyrius, antrasis skirsnis) - 0.0930 ha; Požeminio vandens vandenviečių apsaugos zonos (VI skyrius, vienuoliktasis skirsnis) - 0.0930 ha.
-	15	900	Vienbučių ir dvibučių gyvenamųjų pastatų teritorija (GV)	Kita	Vienbučių ir dvibučių gyvenamųjų pastatų teritorijos (G1)	8.50	24.38	30	0.4	sodybinis	-	-	25	1-2	6.1/6.2 Gvenamoji (vieno/dviejų butų); 7.17 Pagalbinio ūkio	Kelio servitutas - teisė važiuoti transporto priemonėmis, teisė naudotis pėsčiųjų taku (viešpataujantis daiktas, kodas-115) servitutuose S24 - 0.7772 ha, S74 - 0.7113 ha, S79 - 0.1873 ha. Servitutas - teisė tiesti, aptarnauti, naudoti požemines, antžemines komunikacijas (viešpataujantis daiktas, kodas-218) servitutuose S24-0.7772 ha, S74-0.7113 ha, S76-0.0075 ha, S79 - 0.1873 ha.	Melioruotos žemės ir melioracijos statinių apsaugos zonos (VI skyrius, antrasis skirsnis) - 0.0900 ha; Požeminio vandens vandenviečių apsaugos zonos (VI skyrius, vienuoliktasis skirsnis) - 0.0900 ha.
-	16	900	Vienbučių ir dvibučių gyvenamųjų pastatų teritorija (GV)	Kita	Vienbučių ir dvibučių gyvenamųjų pastatų teritorijos (G1)	8.50	21.63	30	0.4	sodybinis	-	-	25	1-2	6.1/6.2 Gvenamoji (vieno/dviejų butų); 7.17 Pagalbinio ūkio	Kelio servitutas - teisė važiuoti transporto priemonėmis, teisė naudotis pėsčiųjų taku (viešpataujantis daiktas, kodas-115) servitutuose S24 - 0.7772 ha, S74 - 0.7113 ha, S79 - 0.1873 ha. Servitutas - teisė tiesti, aptarnauti, naudoti požemines, antžemines komunikacijas (viešpataujantis daiktas, kodas-218) servitutuose S24-0.7772 ha, S74-0.7113 ha, S76-0.0075 ha, S79 - 0.1873 ha.	Melioruotos žemės ir melioracijos statinių apsaugos zonos (VI skyrius, antrasis skirsnis) - 0.0900 ha; Požeminio vandens vandenviečių apsaugos zonos (VI skyrius, vienuoliktasis skirsnis) - 0.0900 ha.
-	17	929	Vienbučių ir dvibučių gyvenamųjų pastatų teritorija (GV)	Kita	Vienbučių ir dvibučių gyvenamųjų pastatų teritorijos (G1)	8.50	21.39	30	0.4	sodybinis	-	-	25	1-2	6.1/6.2 Gvenamoji (vieno/dviejų butų); 7.17 Pagalbinio ūkio	Kelio servitutas - teisė važiuoti transporto priemonėmis, teisė naudotis pėsčiųjų taku (viešpataujantis daiktas, kodas-115) servitutuose S24 - 0.7772 ha, S74 - 0.7113 ha, S79 - 0.1873 ha. Servitutas - teisė tiesti, aptarnauti, naudoti požemines, antžemines komunikacijas (viešpataujantis daiktas, kodas-218) servitutuose S24-0.7772 ha, S74-0.7113 ha, S76-0.0075 ha, S79 - 0.1873 ha.	Melioruotos žemės ir melioracijos statinių apsaugos zonos (VI skyrius, antrasis skirsnis) - 0.0929 ha; Požeminio vandens vandenviečių apsaugos zonos (VI skyrius, vienuoliktasis skirsnis) - 0.0929 ha.
-	18	1005	Vienbučių ir dvibučių gyvenamųjų pastatų teritorija (GV)	Kita	Vienbučių ir dvibučių gyvenamųjų pastatų teritorijos (G1)	8.50	19.58	30	0.4	sodybinis	-	-	25	1-2	6.1/6.2 Gvenamoji (vieno/dviejų butų); 7.17 Pagalbinio ūkio	Kelio servitutas - teisė važiuoti transporto priemonėmis, teisė naudotis pėsčiųjų taku (viešpataujantis daiktas, kodas-115) servitutuose S24 - 0.7772 ha, S74 - 0.7113 ha, S79 - 0.1873 ha. Servitutas - teisė tiesti, aptarnauti, naudoti požemines, antžemines komunikacijas (viešpataujantis daiktas, kodas-218) servitutuose S24-0.7772 ha, S74-0.7113 ha, S76-0.0075 ha, S79 - 0.1873 ha.	Melioruotos žemės ir melioracijos statinių apsaugos zonos (VI skyrius, antrasis skirsnis) - 0.1005 ha; Požeminio vandens vandenviečių apsaugos zonos (VI skyrius, vienuoliktasis skirsnis) - 0.1005 ha.
-	19	1211	Vienbučių ir dvibučių gyvenamųjų pastatų teritorija (GV)	Kita	Vienbučių ir dvibučių gyvenamųjų pastatų teritorijos (G1)	8.50	15.98	27	0.4	sodybinis	-	-	25	1-2	6.1/6.2 Gvenamoji (vieno/dviejų butų); 7.17 Pagalbinio ūkio	Kelio servitutas - teisė važiuoti transporto priemonėmis, teisė naudotis pėsčiųjų taku (viešpataujantis daiktas, kodas-115) servitutuose S24 - 0.7772 ha, S74 - 0.7113 ha, S79 - 0.1873 ha. Servitutas - teisė tiesti, aptarnauti, naudoti požemines, antžemines komunikacijas (viešpataujantis daiktas, kodas-218) servitutuose S24-0.7772 ha, S74-0.7113 ha, S76-0.0075 ha, S79 - 0.1873 ha.	Melioruotos žemės ir melioracijos statinių apsaugos zonos (VI skyrius, antrasis skirsnis) - 0.1211 ha; Požeminio vandens vandenviečių apsaugos zonos (VI skyrius, vienuoliktasis skirsnis) - 0.1211 ha.
-	20	1501	Vienbučių ir dvibučių gyvenamųjų pastatų teritorija (GV)	Kita	Vienbučių ir dvibučių gyvenamųjų pastatų teritorijos (G1)	8.50	16.45	25	0.4	sodybinis	-	-	25	1-2	6.1/6.2 Gvenamoji (vieno/dviejų butų); 7.17 Pagalbinio ūkio	Kelio servitutas - teisė važiuoti transporto priemonėmis, teisė naudotis pėsčiųjų taku (viešpataujantis daiktas, kodas-115) servitutuose S24 - 0.7772 ha, S74 - 0.7113 ha, S79 - 0.1873 ha. Servitutas - teisė tiesti, aptarnauti, naudoti požemines, antžemines komunikacijas (viešpataujantis daiktas, kodas-218) servitutuose S24-0.7772 ha, S74-0.7113 ha, S76-0.0075 ha, S79 - 0.1873 ha.	Melioruotos žemės ir melioracijos statinių apsaugos zonos (VI skyrius, antrasis skirsnis) - 0.1501 ha; Požeminio vandens vandenviečių apsaugos zonos (VI skyrius, vienuoliktasis skirsnis) - 0.1501 ha.
-	21	1457	Vienbučių ir dvibučių gyvenamųjų pastatų teritorija (GV)	Kita	Vienbučių ir dvibučių gyvenamųjų pastatų teritorijos (G1)	8.50	17.86	25	0.4	sodybinis	-	-	25	1-2	6.1/6.2 Gvenamoji (vieno/dviejų butų); 7.17 Pagalbinio ūkio	Kelio servitutas - teisė važiuoti transporto priemonėmis, teisė naudotis pėsčiųjų taku (viešpataujantis daiktas, kodas-115) servitutuose S24 - 0.7772 ha, S74 - 0.7113 ha, S79 - 0.1873 ha. Servitutas - teisė tiesti, aptarnauti, naudoti požemines, antžemines komunikacijas (viešpataujantis daiktas, kodas-218) servitutuose S24-0.7772 ha, S74-0.7113 ha, S76-0.0075 ha, S79 - 0.1873 ha.	Melioruotos žemės ir melioracijos statinių apsaugos zonos (VI skyrius, antrasis skirsnis) - 0.1457 ha; Požeminio vandens vandenviečių apsaugos zonos (VI skyrius, vienuoliktasis skirsnis) - 0.1457 ha.
-	22	1334	Vienbučių ir dvibučių gyvenamųjų pastatų teritorija (GV)	Kita	Vienbučių ir dvibučių gyvenamųjų pastatų teritorijos (G1)	8.50	13.98	26	0.4	sodybinis	-	-	25	1-2	6.1/6.2 Gvenamoji (vieno/dviejų butų); 7.17 Pagalbinio ūkio	Kelio servitutas - teisė važiuoti transporto priemonėmis, teisė naudotis pėsčiųjų taku (viešpataujantis daiktas, kodas-115) servitutuose S24 - 0.7772 ha, S74 - 0.7113 ha, S79 - 0.1873 ha. Servitutas - teisė tiesti, aptarnauti, naudoti požemines, antžemines komunikacijas (viešpataujantis daiktas, kodas-218) servitutuose S24-0.7772 ha, S74-0.7113 ha, S76-0.0075 ha, S79 - 0.1873 ha.	Melioruotos žemės ir melioracijos statinių apsaugos zonos (VI skyrius, antrasis skirsnis) - 0.1334 ha; Požeminio vandens vandenviečių apsaugos zonos (VI skyrius, vienuoliktasis skirsnis) - 0.1334 ha.
-	23	2087	Vienbučių ir dvibučių gyvenamųjų pastatų teritorija (GV)	Kita	Atskirųjų želdynų teritorijos (E)	-	-	-	-	-	-	-	-	-	-	Kelio servitutas - teisė važiuoti transporto priemonėmis, naudotis pėsčiųjų taku (tarnaujantis daiktas): servitutas S25-0.0046 ha (tarnaus skl. Nr. 25); servitutas S26-0.0029 ha (tarnaus skl. Nr. 26); servitutas S27-0.0029 ha (tarnaus skl. Nr. 27); servitutas S28-0.0029 ha (tarnaus skl. Nr. 28; servitutas S29-0.0029 ha (tarnaus skl. Nr. 29); servitutas S30-0.0029 ha (tarnaus skl. Nr. 30); servitutas S31-0.0028 ha (tarnaus skl. Nr. 31). Kelio servitutas - teisė važiuoti transporto priemonėmis, teisė naudotis pėsčiųjų taku (viešpataujantis daiktas, kodas-115) servitutuose S24 - 0.7772 ha, S74 - 0.7113 ha, S79 - 0.1873 ha.	Melioruotos žemės ir melioracijos statinių apsaugos zonos (VI skyrius, antrasis skirsnis) - 0.2087 ha; Požeminio vandens vandenviečių apsaugos zonos (VI skyrius, vienuoliktasis skirsnis) - 0.2087 ha.
-	24	7771	Inžinerinės infrastruktūros koridorius	Kita	Susisiekimo ir inžinerinių tinklų koridorių teritorijos (I2)	-	-	-	-	-	-	-	-	-	-	Kelio servitutas - teisė važiuoti transporto priemonėmis, naudotis pėsčiųjų taku (tarnaujantis daiktas, kodas-215) tarnaus sklypams Nr. 2-22; 25-31; 33-43; 45-63; 65-72 - 0.7771 ha. Servitutas - teisė tiesti, aptarnauti, naudoti požemines, antžemines komunikacijas (tarnaujantis daiktas, kodas-222) tarnaus sklypams Nr. 2-22; 25-31; 33-43; 45-63; 65-72 - 0.7771 ha.	Melioruotos žemės ir melioracijos statinių apsaugos zonos (VI skyrius, antrasis skirsnis) - 0.7771 ha; Požeminio vandens vandenviečių apsaugos zonos (VI skyrius, vienuoliktasis skirsnis) - 0.7771 ha; Elektros tinklų apsaugos zonos (III skyrius, ketvirtasis skirsnis) - 0.0002 ha.
-	25	1286	Vienbučių ir dvibučių gyvenamųjų pastatų teritorija (GV)	Kita	Vienbučių ir dvibučių gyvenamųjų pastatų teritorijos (G1)	8.50	14.63	27	0.4	sodybinis	-	-	25	1-2	6.1/6.2 Gvenamoji (vieno/dviejų butų); 7.17 Pagalbinio ūkio	Kelio servitutas - teisė važiuoti transporto priemonėmis, teisė naudotis pėsčiųjų taku (viešpataujantis daiktas, kodas-115) servitutuose S24-0.7772 ha, S74-0.7113 ha, S79-0.1873 ha, S25-0.0046 ha. Servitutas - teisė tiesti, aptarnauti, naudoti požemines, antžemines komunikacijas (viešpataujantis daiktas, kodas-218) servitutuose S24-0.7772 ha, S74-0.7113 ha, S76-0.0075 ha, S79 - 0.1873 ha, S25-0.0046 ha.	Melioruotos žemės ir melioracijos statinių apsaugos zonos (VI skyrius, antrasis skirsnis) - 0.1286 ha; Požeminio vandens vandenviečių apsaugos zonos (VI skyrius, vienuoliktasis skirsnis) - 0.1286 ha.
-	26	600	Vienbučių ir dvibučių gyvenamųjų pastatų teritorija (GV)	Kita	Vienbučių ir dvibučių gyvenamųjų pastatų teritorijos (G1)	8.50	15.24	35	0.4	sodybinis	-	-	25	1-2	6.1/6.2 Gvenamoji (vieno/dviejų butų); 7.17 Pagalbinio ūkio	Kelio servitutas - teisė važiuoti transporto priemonėmis, teisė naudotis pėsčiųjų taku (viešpataujantis daiktas, kodas-115) servitutuose S24 - 0.7772 ha, S74 - 0.7113 ha, S79 - 0.1873 ha, S26 - 0.0029 ha. Servitutas - teisė tiesti, aptarnauti, naudoti požemines, antžemines komunikacijas (viešpataujantis daiktas, kodas-218) servitutuose S24-0.7772 ha, S74-0.7113 ha, S76-0.0075 ha, S79 - 0.1873 ha, S26 - 0.0029 ha.	Melioruotos žemės ir melioracijos statinių apsaugos zonos (VI skyrius, antrasis skirsnis) - 0.0600 ha; Požeminio vandens vandenviečių apsaugos zonos (VI skyrius, vienuoliktasis skirsnis) - 0.0600 ha.
-	27	700	Vienbučių ir dvibučių gyvenamųjų pastatų teritorija (GV)	Kita	Vienbučių ir dvibučių gyvenamųjų pastatų teritorijos (G1)	8.50	16.11	33	0.4	sodybinis	-	-	25	1-2	6.1/6.2 Gvenamoji (vieno/dviejų butų); 7.17 Pagalbinio ūkio	Kelio servitutas - teisė važiuoti transporto priemonėmis, teisė naudotis pėsčiųjų taku (viešpataujantis daiktas, kodas-115) servitutuose S24 - 0.7772 ha, S74 - 0.7113 ha, S79 - 0.1873 ha, S27 - 0.0029 ha. Servitutas - teisė tiesti, aptarnauti, naudoti požemines, antžemines komunikacijas (viešpataujantis daiktas, kodas-218) servitutuose S24-0.7772 ha, S74-0.7113 ha, S76-0.0075 ha, S79 - 0.1873 ha, S27 - 0.0029 ha.	Melioruotos žemės ir melioracijos statinių apsaugos zonos (VI skyrius, antrasis skirsnis) - 0.0700 ha; Požeminio vandens vandenviečių apsaugos zonos (VI skyrius, vienuoliktasis skirsnis) - 0.0700 ha.
-	28	600	Vienbučių ir dvibučių gyvenamųjų pastatų teritorija (GV)	Kita	Vienbučių ir dvibučių gyvenamųjų pastatų teritorijos (G1)	8.50	18.14	35	0.4	sodybinis	-	-	25	1-2	6.1/6.2 Gvenamoji (vieno/dviejų butų); 7.17 Pagalbinio ūkio	Kelio servitutas - teisė važiuoti transporto priemonėmis, teisė naudotis pėsčiųjų taku (viešpataujantis daiktas, kodas-115) servitutuose S24 - 0.7772 ha, S74 - 0.7113 ha, S79 - 0.1873 ha, S28 - 0.0029 ha. Servitutas - teisė tiesti, aptarnauti, naudoti požemines, antžemines komunikacijas (viešpataujantis daiktas, kodas-218) servitutuose S24-0.7772 ha, S74-0.7113 ha, S76-0.0075 ha, S79 - 0.1873 ha, S28 - 0.0029 ha.	Melioruotos žemės ir melioracijos statinių apsaugos zonos (VI skyrius, antrasis skirsnis) - 0.0600 ha; Požeminio vandens vandenviečių apsaugos zonos (VI skyrius, vienuoliktasis skirsnis) - 0.0600 ha.
-	29	600	Vienbučių ir dvibučių gyvenamųjų pastatų teritorija (GV)	Kita	Vienbučių ir dvibučių gyvenamųjų pastatų teritorijos (G1)	8.50	19.49	35	0.4	sodybinis	-	-	25	1-2	6.1/6.2 Gvenamoji (vieno/dviejų butų); 7.17 Pagalbinio ūkio	Kelio servitutas - teisė važiuoti transporto priemonėmis, teisė naudotis pėsčiųjų taku (viešpataujantis daiktas, kodas-115) servitutuose S24 - 0.7772 ha, S74 - 0.7113 ha, S79 - 0.1873 ha, S29 - 0.0029 ha. Servitutas - teisė tiesti, aptarnauti, naudoti požemines, antžemines komunikacijas (viešpataujantis daiktas, kodas-218) servitutuose S24-0.7772 ha, S74-0.7113 ha, S76-0.0075 ha, S79 - 0.1873 ha, S29 - 0.0029 ha.	Melioruotos žemės ir melioracijos statinių apsaugos zonos (VI skyrius, antrasis skirsnis) - 0.0600 ha; Požeminio vandens vandenviečių apsaugos zonos (VI skyrius, vienuoliktasis skirsnis) - 0.0600 ha.
-	30	600	Vienbučių ir dvibučių gyvenamųjų pastatų teritorija (GV)	Kita	Vienbučių ir dvibučių gyvenamųjų pastatų teritorijos (G1)	8.50	22.21	35	0.4	sodybinis	-	-	25	1-2	6.1/6.2 Gvenamoji (vieno/dviejų butų); 7.17 Pagalbinio ūkio	Kelio servitutas - teisė važiuoti transporto priemonėmis, teisė naudotis pėsčiųjų taku (viešpataujantis daiktas, kodas-115) servitutuose S24 - 0.7772 ha, S74 - 0.7113 ha, S79 - 0.1873 ha, S30 - 0.0029 ha. Servitutas - teisė tiesti, aptarnauti, naudoti požemines, antžemines komunikacijas (viešpataujantis daiktas, kodas-218) servitutuose S24-0.7772 ha, S74-0.7113 ha, S76-0.0075 ha, S79 - 0.1873 ha, S30 - 0.0029 ha.	Melioruotos žemės ir melioracijos statinių apsaugos zonos (VI skyrius antrasis skirsnis) - 0.0600 ha; Požeminio vandens vandenviečių apsaugos zonos (VI skyrius, vienuoliktasis skirsnis) - 0.0600 ha.
-	31	600	Vienbučių ir dvibučių gyvenamųjų pastatų teritorija (GV)	Kita	Vienbučių ir dvibučių gyvenamųjų pastatų teritorijos (G1)	8.50	24.48	35	0.4	sodybinis	-	-	25	1-2	6.1/6.2 Gvenamoji (vieno/dviejų butų); 7.17 Pagalbinio ūkio	Kelio servitutas - teisė važiuoti transporto priemonėmis, teisė naudotis pėsčiųjų taku (viešpataujantis daiktas, kodas-115) servitutuose S24 - 0.7772 ha, S74 - 0.7113 ha, S79 - 0.1873 ha S31 - 0.0028 ha. Servitutas - teisė tiesti, aptarnauti, naudoti požemines, antžemines komunikacijas (viešpataujantis daiktas, kodas-218) servitutuose S24-0.7772 ha, S74-0.7113 ha, S76-0.0075 ha, S79 - 0.1873 ha.	Melioruotos žemės ir melioracijos statinių apsaugos zonos (VI skyrius antrasis skirsnis) - 0.0600 ha; Požeminio vandens vandenviečių apsaugos zonos (VI skyrius, vienuoliktasis skirsnis) - 0.0600 ha.
-	32	513	Vienbučių ir dvibučių gyvenamųjų pastatų teritorija (GV)	Kita	Bendrojo naudojimo teritorijos (B)	-	-	-	-	-	-	-	-	-	-	Kelio servitutas - teisė važiuoti transporto priemonėmis, teisė naudotis pėsčiųjų taku (viešpataujantis daiktas, kodas-115) servitutuose S24 - 0.7772 ha, S74 - 0.7113 ha, S79 - 0.1873 ha.	Melioruotos žemės ir melioracijos statinių apsaugos zonos (VI skyrius, antrasis skirsnis) - 0.0513 ha; Požeminio vandens vandenviečių apsaugos zonos (VI skyrius, vienuoliktasis skirsnis) - 0.0513 ha.
-	33	600	Vienbučių ir dvibučių gyvenamųjų pastatų teritorija (GV)	Kita	Vienbučių ir dvibučių gyvenamųjų pastatų teritorijos (G1)	8.50	25.99	35	0.4	sodybinis	-	-	25	1-2	6.1/6.2 Gvenamoji (vieno/dviejų butų); 7.17 Pagalbinio ūkio	Kelio servitutas - teisė važiuoti transporto priemonėmis, teisė naudotis pėsčiųjų taku (viešpataujantis daiktas, kodas-115) servitutuose S24 - 0.7772 ha, S74 - 0.7113 ha, S79 - 0.1873 ha, S33 - 0.0028 ha. Servitutas - teisė tiesti, aptarnauti, naudoti požemines, antžemines komunikacijas (viešpataujantis daiktas, kodas-218) servitutuose S24-0.7772 ha, S74-0.7113 ha, S76-0.0075 ha, S79 - 0.1873 ha, S33 - 0.0028 ha.	Melioruotos žemės ir melioracijos statinių apsaugos zonos (VI skyrius antrasis skirsnis) - 0.0600 ha; Požeminio vandens vandenviečių apsaugos zonos (VI skyrius, vienuoliktasis skirsnis) - 0.0600 ha.
-	34	700	Vienbučių ir dvibučių gyvenamųjų pastatų teritorija (GV)	Kita	Vienbučių ir dvibučių gyvenamųjų pastatų teritorijos (G1)	8.50	25.96	33	0.4	sodybinis	-	-	25	1-2	6.1/6.2 Gvenamoji (vieno/dviejų butų); 7.17 Pagalbinio ūkio	Kelio servitutas - teisė važiuoti transporto priemonėmis, teisė naudotis pėsčiųjų taku (viešpataujantis daiktas, kodas-115) servitutuose S24 - 0.7772 ha, S74 - 0.7113 ha, S79 - 0.1873 ha, S34 - 0.0028 ha. Servitutas - teisė tiesti, aptarnauti, naudoti požemines, antžemines komunikacijas (viešpataujantis daiktas, kodas-218) servitutuose S24-0.7772 ha, S74-0.7113 ha, S76-0.0075 ha, S79 - 0.1873 ha, S34 - 0.0028 ha.	Melioruotos žemės ir melioracijos statinių apsaugos zonos (VI skyrius antrasis skirsnis) - 0.0700 ha; Požeminio vandens vandenviečių apsaugos zonos (VI skyrius, vienuoliktasis skirsnis) - 0.0700 ha.
-	35	600	Vienbučių ir dvibučių gyvenamųjų pastatų teritorija (GV)	Kita	Vienbučių ir dvibučių gyvenamųjų pastatų teritorijos (G1)	8.50	25.32	35	0.4	sodybinis	-	-	25	1-2	6.1/6.2 Gvenamoji (vieno/dviejų butų); 7.17 Pagalbinio ūkio	Kelio servitutas - teisė važiuoti transporto priemonėmis, teisė naudotis pėsčiųjų taku (viešpataujantis daiktas, kodas-115) servitutuose S24 - 0.7772 ha, S74 - 0.7113 ha, S79 - 0.1873 ha, S35 - 0.0028 ha. Servitutas - teisė tiesti, aptarnauti, naudoti požemines, antžemines komunikacijas (viešpataujantis daiktas, kodas-218) servitutuose S24-0.7772 ha, S74-0.7113 ha, S76-0.0075 ha, S79 - 0.1873 ha, S35 - 0.0028 ha.	Melioruotos žemės ir melioracijos statinių apsaugos zonos (VI skyrius, antrasis skirsnis) - 0.0600 ha; Požeminio vandens vandenviečių apsaugos zonos (VI skyrius, vienuoliktasis skirsnis) - 0.0600 ha.
-	36	600	Vienbučių ir dvibučių gyvenamųjų pastatų teritorija (GV)	Kita	Vienbučių ir dvibučių gyvenamųjų pastatų teritorijos (G1)	8.50	25.16	35	0.4	sodybinis	-	-	25	1-2	6.1/6.2 Gvenamoji (vieno/dviejų butų); 7.17 Pagalbinio ūkio	Kelio servitutas - teisė važiuoti transporto priemonėmis, teisė naudotis pėsčiųjų taku (viešpataujantis daiktas, kodas-115) servitutuose S24 - 0.7772 ha, S74 - 0.7113 ha, S79 - 0.1873 ha, S36 0.0027 ha. Servitutas - teisė tiesti, aptarnauti, naudoti požemines, antžemines komunikacijas (viešpataujantis daiktas, kodas-218) servitutuose S24-0.7772 ha, S74-0.7113 ha, S76-0.0075 ha, S79 - 0.1873 ha, S36 0.0027 ha.	Melioruotos žemės ir melioracijos statinių apsaugos zonos (VI skyrius, antrasis skirsnis) - 0.0600 ha; Požeminio vandens vandenviečių apsaugos zonos (VI skyrius, vienuoliktasis skirsnis) - 0.0600 ha.
-	37	600	Vienbučių ir dvibučių gyvenamųjų pastatų teritorija (GV)	Kita	Vienbučių ir dvibučių gyvenamųjų pastatų teritorijos (G1)	8.50	25.36	35	0.4	sodybinis	-	-	25	1-2	6.1/6.2 Gvenamoji (vieno/dviejų butų); 7.17 Pagalbinio ūkio	Kelio servitutas - teisė važiuoti transporto priemonėmis, teisė naudotis pėsčiųjų taku (viešpataujantis daiktas, kodas-115) servitutuose S24 - 0.7772 ha, S74 - 0.7113 ha, S79 - 0.1873 ha, S37 - 0.0027 ha. Servitutas - teisė tiesti, aptarnauti, naudoti požemines, antžemines komunikacijas (viešpataujantis daiktas, kodas-218) servitutuose S24-0.7772 ha, S74-0.7113 ha, S76-0.0075 ha, S79 - 0.1873 ha, S37 - 0.0027 ha.	Melioruotos žemės ir melioracijos statinių apsaugos zonos (VI skyrius, antrasis skirsnis) - 0.0600 ha; Požeminio vandens vandenviečių apsaugos zonos (VI skyrius, vienuoliktasis skirsnis) - 0.0600 ha.
-	38	1209	Vienbučių ir dvibučių gyvenamųjų pastatų teritorija (GV)	Kita	Komercinės paskirties objektų teritorijos (K) Vienbučių ir dvibučių gyvenamųjų pastatų teritorijos (G1)	12	30.52	65/27	0.6/0.4	laisvo planavimo užstatymas (lp)/kitas (kt)	-	-	10/25	1-3	6.1.gyvenamosios paskirties (vieno buto) pastatai – skirti gyventi vienai šeimai; 6.2.gyvenamosios paskirties (dviejų butų) pastatai – skirti gyventi dviem šeimoms; 7.1.viešbučių paskirties pastatai – trumpalaikio apgyvendinimo pastatai (viešbučiai, moteliai ir svečių namai); 7.2.administracinės paskirties pastatai – pastatai administraciniams tikslams (bankai, paštas, valstybės ir savivaldybės įstaigos, ambasados, teismai, kiti įstaigų ir organizacijų administraciniai pastatai); 7.3.prekybos paskirties pastatai – skirti didmeninei ir mažmeninei prekybai (parduotuvės, degalinių operatorinės su prekybos sale, vaistinės, knygynai, prekybos paviljonai ir kiti pastatai); 7.4.paslaugų paskirties pastatai – skirti paslaugoms teikti (tarp jų buities) ir buitiniam aptarnavimui: pirtys, grožio salonai, skalbyklos, taisyklos, remonto dirbtuvės, priėmimo − išdavimo punktai, autoservisai, plovyklos, laidojimo namai, krematoriumai ir kiti pastatai; 7.5.maitinimo paskirties pastatai – skirti žmonėms maitinti: valgyklos, restoranai, kavinės, barai ir kiti pastatai.	Kelio servitutas - teisė važiuoti transporto priemonėmis, teisė naudotis pėsčiųjų taku (viešpataujantis daiktas, kodas-115) servitutuose S24 - 0.7772 ha, S74 - 0.7113 ha, S79 - 0.1873 ha, S38 - 0.0027 ha. Servitutas - teisė tiesti, aptarnauti, naudoti požemines, antžemines komunikacijas (viešpataujantis daiktas, kodas-218) servitutuose S24-0.7772 ha, S74-0.7113 ha, S76-0.0075 ha, S79 - 0.1873 ha, S38 - 0.0027 ha.	Melioruotos žemės ir melioracijos statinių apsaugos zonos (VI skyrius, antrasis skirsnis) - 0.1209 ha; Požeminio vandens vandenviečių apsaugos zonos (VI skyrius, vienuoliktasis skirsnis) - 0.1209 ha.

PASTABOS:

Žemės sklypo naudojimo būdai:
GV - vienbučių ir dvibučių gyvenamųjų pastatų teritorija;
K - komercinės paskirties objektų teritorijos.
Teritorijos užstatymo tipai:
su - sodybinis užstatymas
pr - perimetrinis
lp - laisvo planavimo užstatymas
kt - kitas - statybos zonos ribose, statomi atskiri pastatai (nuo 1 iki 3).
kt* - kitas - statybos zonos ribose, statomi atskiri pastatai (nuo 1 iki 3), išlaikant perimetrinio užstatymo liniją

ATESTATO NR.	INŽINERIJA LT Geodezija • Projektavimas Klaipėdos g. 15, Kretingalė, Klaipėdos r. sav., info@inzinerija.lt; mob.: 8 684 42244			Teritorijos, apimančios žemės sklypus, kurių kadastriniai Nr. 2101/0039:575, 2101/0039:765, 2101/0039:786, 2101/0039:921, 2101/0039:462, 2101/0039:954, 2101/0039:471, 2101/0039:768, 2101/0039:522, 2101/0039: 695, 2101/0039:485, 2101/0039:783, 2101/0039:499, 2101/0039:458, 2101/0039:505, ir įsiterpusios laisvos valstybinės žemės ploto **DETALUSIS PLANAS**	
A329	Proj. vadovas	R. Petrauskas	2024	Pagrindinis brėžinys M 1:1000	LAIDA
	Projektuotoja	A. Austienė	2024		1
	Direktorius	V. Čiunka	2024		
ETAPAS	DETALIOJO PLANO INICIATORIAI				LAPAS / LAPŲ
DP	*UAB "Danės pakrantė", UAB "Apartamentas", UAB "Redivivus"*			DP-0021(MB)-2022-10	2 / 3

TERITORIJOS NAUDOJIMO REGLAMENTŲ APRAŠOMOJI LENTELĖ

Teritorijos (jo dalies) Nr.	Sklypo (jo dalies Nr.	Sklypo (jo dalies) plotas kv/m	Privalomieji teritorijos naudojimo reglamentai											Papildomi teritorijos naudojimo reglamentai			
			teritorijos naudojimo tipas	pagrindinė žemės naudojimo paskirtis	žemės sklypo naudojimo būdai	leistinas pastatų aukštis		leidžiamas užstatymo tankis, %	leidžiamas užstatymo intensyvumas	Užstatymo tipas	galimi žemės sklypų dydžiai		priklausomųjų želdynų ir želdinių teritorijų dalys, %	pastatų aukštų skaičius	statinių paskirtys	kiti reglamentai	
						nuo žemės paviršiaus, m	altitudė, m				mažiausi, kv.m.	didžiausi, kv.m.				servitutai	specialiosios žemės naudojimo sąlygos
1	2	3	4	5	6	7	8	9	10	11	12	13	14	15	16	17	18
-	39	1240	Vienbučių ir dvibučių gyvenamųjų pastatų teritorija (GV)	Kita	Komercinės paskirties objektų teritorijos (K) Vienbučių ir dvibučių gyvenamųjų pastatų teritorijos (G1)	12	30.26	65/27	0.6/0.4	laisvo planavimo užstatymas (lp)/kitas (kt)	-	-	10/25	1-3	6.1.gyvenamosios paskirties (vieno buto) pastatai – skirti gyventi vienai šeimai; 6.2.gyvenamosios paskirties (dviejų butų) pastatai – skirti gyventi dviem šeimoms; 7.1.viešbučių paskirties pastatai – trumpalaikio apgyvendinimo pastatai (viešbučiai, moteliai ir svečių namai); 7.2.administracinės paskirties pastatai – pastatai administraciniams tikslams (bankai, paštas, valstybės ir savivaldybės įstaigos, ambasados, teismai, kiti įstaigų ir organizacijų administraciniai pastatai); 7.3.prekybos paskirties pastatai – skirti didmeninei ir mažmeninei prekybai (parduotuvės, degalinių operatorinės su prekybos sale, vaistinės, knygynai, prekybos paviljonai ir kiti pastatai); 7.4.paslaugų paskirties pastatai – skirti paslaugoms teikti (tarp jų buities) ir buitiniam aptarnavimui: pirtys, grožio salonai, skalbyklos, taisyklos, remonto dirbtuvės, priėmimo − išdavimo punktai, autoservisai, plovyklos, laidojimo namai, krematoriumai ir kiti pastatai; 7.5.maitinimo paskirties pastatai – skirti žmonėms maitinti: valgyklos, restoranai, kavinės, barai ir kiti pastatai.	Kelio servitutas - teisė važiuoti transporto priemonėmis, teisė naudotis pėsčiųjų taku (viešpataujantis daiktas, kodas-115) servitutuose S24 - 0.7772 ha, S74 - 0.7113 ha, S79 - 0.1873 ha. Servitutas - teisė tiesti, aptarnauti, naudoti požemines, antžemines komunikacijas (viešpataujantis daiktas, kodas-218) servitutuose S24-0.7772 ha, S74-0.7113 ha, S76-0.0075 ha, S79 - 0.1873 ha.	Melioruotos žemės ir melioracijos statinių apsaugos zonos (VI skyrius, antrasis skirsnis) - 0.1240 ha; Požeminio vandens vandenviečių apsaugos zonos (VI skyrius, vienuoliktasis skirsnis) - 0.1240 ha.
-	40	720	Vienbučių ir dvibučių gyvenamųjų pastatų teritorija (GV)	Kita	Vienbučių ir dvibučių gyvenamųjų pastatų teritorijos (G1)	8.50	25.74	33	0.4	sodybinis	-	-	25	1-2	6.1/6.2 Gvenamoji (vieno/dviejų butų); 7.17 Pagalbinio ūkio	Kelio servitutas - teisė važiuoti transporto priemonėmis, teisė naudotis pėsčiųjų taku (viešpataujantis daiktas, kodas-115) servitutuose S24 - 0.7772 ha, S74 - 0.7113 ha, S79 - 0.1873 ha. Servitutas - teisė tiesti, aptarnauti, naudoti požemines, antžemines komunikacijas (viešpataujantis daiktas, kodas-218) servitutuose S24-0.7772 ha, S74-0.7113 ha, S76-0.0075 ha, S79 - 0.1873 ha.	Melioruotos žemės ir melioracijos statinių apsaugos zonos (VI skyrius antrasis skirsnis) - 0.0720 ha; Požeminio vandens vandenviečių apsaugos zonos (VI skyrius, vienuoliktasis skirsnis) - 0.0720 ha.
-	41	720	Vienbučių ir dvibučių gyvenamųjų pastatų teritorija (GV)	Kita	Vienbučių ir dvibučių gyvenamųjų pastatų teritorijos (G1)	8.50	25.48	33	0.4	sodybinis	-	-	25	1-2	6.1/6.2 Gvenamoji (vieno/dviejų butų); 7.17 Pagalbinio ūkio	Kelio servitutas - teisė važiuoti transporto priemonėmis, teisė naudotis pėsčiųjų taku (viešpataujantis daiktas, kodas-115) servitutuose S24 - 0.7772 ha, S74 - 0.7113 ha, S79 - 0.1873 ha. Servitutas - teisė tiesti, aptarnauti, naudoti požemines, antžemines komunikacijas (viešpataujantis daiktas, kodas-218) servitutuose S24-0.7772 ha, S74-0.7113 ha, S76-0.0075 ha, S79 - 0.1873 ha.	Melioruotos žemės ir melioracijos statinių apsaugos zonos (VI skyrius antrasis skirsnis) - 0.0720 ha; Požeminio vandens vandenviečių apsaugos zonos (VI skyrius, vienuoliktasis skirsnis) - 0.0720 ha.
-	42	720	Vienbučių ir dvibučių gyvenamųjų pastatų teritorija (GV)	Kita	Vienbučių ir dvibučių gyvenamųjų pastatų teritorijos (G1)	8.50	26.14	33	0.4	sodybinis	-	-	25	1-2	6.1/6.2 Gvenamoji (vieno/dviejų butų); 7.17 Pagalbinio ūkio	Kelio servitutas - teisė važiuoti transporto priemonėmis, teisė naudotis pėsčiųjų taku (viešpataujantis daiktas, kodas-115) servitutuose S24 - 0.7772 ha, S74 - 0.7113 ha, S79 - 0.1873 ha. Servitutas - teisė tiesti, aptarnauti, naudoti požemines, antžemines komunikacijas (viešpataujantis daiktas, kodas-218) servitutuose S24-0.7772 ha, S74-0.7113 ha, S76-0.0075 ha, S79 - 0.1873 ha.	Melioruotos žemės ir melioracijos statinių apsaugos zonos (VI skyrius antrasis skirsnis) - 0.0720 ha; Požeminio vandens vandenviečių apsaugos zonos (VI skyrius, vienuoliktasis skirsnis) - 0.0720 ha.
-	43	840	Vienbučių ir dvibučių gyvenamųjų pastatų teritorija (GV)	Kita	Vienbučių ir dvibučių gyvenamųjų pastatų teritorijos (G1)	8.50	26.19	31	0.4	sodybinis	-	-	25	1-2	6.1/6.2 Gvenamoji (vieno/dviejų butų); 7.17 Pagalbinio ūkio	Kelio servitutas - teisė važiuoti transporto priemonėmis, teisė naudotis pėsčiųjų taku (viešpataujantis daiktas, kodas-115) servitutuose S24 - 0.7772 ha, S74 - 0.7113 ha, S79 - 0.1873 ha. Servitutas - teisė tiesti, aptarnauti, naudoti požemines, antžemines komunikacijas (viešpataujantis daiktas, kodas-218) servitutuose S24-0.7772 ha, S74-0.7113 ha, S76-0.0075 ha, S79 - 0.1873 ha.	Melioruotos žemės ir melioracijos statinių apsaugos zonos (VI skyrius antrasis skirsnis) - 0.0840 ha; Požeminio vandens vandenviečių apsaugos zonos (VI skyrius, vienuoliktasis skirsnis) - 0.0840 ha.
-	44	512	Vienbučių ir dvibučių gyvenamųjų pastatų teritorija (GV)	Kita	Bendrojo naudojimo teritorijos (B)	-	-	-	-	-	-	-	-	-	-	Kelio servitutas - teisė važiuoti transporto priemonėmis, teisė naudotis pėsčiųjų taku (viešpataujantis daiktas, kodas-115) servitutuose S24 - 0.7772 ha, S74 - 0.7113 ha, S79 - 0.1873 ha.	Melioruotos žemės ir melioracijos statinių apsaugos zonos (VI skyrius, antrasis skirsnis) - 0.0512 ha; Požeminio vandens vandenviečių apsaugos zonos (VI skyrius, vienuoliktasis skirsnis) - 0.0512 ha.
-	45	768	Vienbučių ir dvibučių gyvenamųjų pastatų teritorija (GV)	Kita	Vienbučių ir dvibučių gyvenamųjų pastatų teritorijos (G1)	8.50	23.89	32	0.4	sodybinis	-	-	25	1-2	6.1/6.2 Gvenamoji (vieno/dviejų butų); 7.17 Pagalbinio ūkio	Kelio servitutas - teisė važiuoti transporto priemonėmis, teisė naudotis pėsčiųjų taku (viešpataujantis daiktas, kodas-115) servitutuose S24 - 0.7772 ha, S74 - 0.7113 ha, S79 - 0.1873 ha. Servitutas - teisė tiesti, aptarnauti, naudoti požemines, antžemines komunikacijas (viešpataujantis daiktas, kodas-218) servitutuose S24-0.7772 ha, S74-0.7113 ha, S76-0.0075 ha, S79 - 0.1873 ha.	Melioruotos žemės ir melioracijos statinių apsaugos zonos (VI skyrius antrasis skirsnis) - 0.0768 ha; Požeminio vandens vandenviečių apsaugos zonos (VI skyrius, vienuoliktasis skirsnis) - 0.0768 ha.
-	46	840	Vienbučių ir dvibučių gyvenamųjų pastatų teritorija (GV)	Kita	Vienbučių ir dvibučių gyvenamųjų pastatų teritorijos (G1)	8.50	21.16	31	0.4	sodybinis	-	-	25	1-2	6.1/6.2 Gvenamoji (vieno/dviejų butų); 7.17 Pagalbinio ūkio	Kelio servitutas - teisė važiuoti transporto priemonėmis, teisė naudotis pėsčiųjų taku (viešpataujantis daiktas, kodas-115) servitutuose S24 - 0.7772 ha, S74 - 0.7113 ha, S79 - 0.1873 ha. Servitutas - teisė tiesti, aptarnauti, naudoti požemines, antžemines komunikacijas (viešpataujantis daiktas, kodas-218) servitutuose S24-0.7772 ha, S74-0.7113 ha, S76-0.0075 ha, S79 - 0.1873 ha.	Melioruotos žemės ir melioracijos statinių apsaugos zonos (VI skyrius antrasis skirsnis) - 0.0840 ha; Požeminio vandens vandenviečių apsaugos zonos (VI skyrius, vienuoliktasis skirsnis) - 0.0840 ha.
-	47	840	Vienbučių ir dvibučių gyvenamųjų pastatų teritorija (GV)	Kita	Vienbučių ir dvibučių gyvenamųjų pastatų teritorijos (G1)	8.50	19.63	31	0.4	sodybinis	-	-	25	1-2	6.1/6.2 Gvenamoji (vieno/dviejų butų); 7.17 Pagalbinio ūkio	Kelio servitutas - teisė važiuoti transporto priemonėmis, teisė naudotis pėsčiųjų taku (viešpataujantis daiktas, kodas-115) servitutuose S24 - 0.7772 ha, S74 - 0.7113 ha, S79 - 0.1873 ha. Servitutas - teisė tiesti, aptarnauti, naudoti požemines, antžemines komunikacijas (viešpataujantis daiktas, kodas-218) servitutuose S24-0.7772 ha, S74-0.7113 ha, S76-0.0075 ha, S79 - 0.1873 ha.	Melioruotos žemės ir melioracijos statinių apsaugos zonos (VI skyrius antrasis skirsnis) - 0.0840 ha; Požeminio vandens vandenviečių apsaugos zonos (VI skyrius, vienuoliktasis skirsnis) - 0.0840 ha.
-	48	912	Vienbučių ir dvibučių gyvenamųjų pastatų teritorija (GV)	Kita	Vienbučių ir dvibučių gyvenamųjų pastatų teritorijos (G1)	8.50	17.44	30	0.4	sodybinis	-	-	25	1-2	6.1/6.2 Gvenamoji (vieno/dviejų butų); 7.17 Pagalbinio ūkio	Kelio servitutas - teisė važiuoti transporto priemonėmis, teisė naudotis pėsčiųjų taku (viešpataujantis daiktas, kodas-115) servitutuose S24 - 0.7772 ha, S74 - 0.7113 ha, S79 - 0.1873 ha. Servitutas - teisė tiesti, aptarnauti, naudoti požemines, antžemines komunikacijas (viešpataujantis daiktas, kodas-218) servitutuose S24-0.7772 ha, S74-0.7113 ha, S76-0.0075 ha, S79 - 0.1873 ha.	Melioruotos žemės ir melioracijos statinių apsaugos zonos (VI skyrius, antrasis skirsnis) - 0.0912 ha; Požeminio vandens vandenviečių apsaugos zonos (VI skyrius, vienuoliktasis skirsnis) - 0.0912 ha.
-	49	912	Vienbučių ir dvibučių gyvenamųjų pastatų teritorija (GV)	Kita	Vienbučių ir dvibučių gyvenamųjų pastatų teritorijos (G1)	8.50	15.83	30	0.4	sodybinis	-	-	25	1-2	6.1/6.2 Gvenamoji (vieno/dviejų butų); 7.17 Pagalbinio ūkio	Kelio servitutas - teisė važiuoti transporto priemonėmis, teisė naudotis pėsčiųjų taku (viešpataujantis daiktas, kodas-115) servitutuose S24 - 0.7772 ha, S74 - 0.7113 ha, S79 - 0.1873 ha. Servitutas - teisė tiesti, aptarnauti, naudoti požemines, antžemines komunikacijas (viešpataujantis daiktas, kodas-218) servitutuose S24-0.7772 ha, S74-0.7113 ha, S76-0.0075 ha, S79 - 0.1873 ha.	Melioruotos žemės ir melioracijos statinių apsaugos zonos (VI skyrius antrasis skirsnis) - 0.0912 ha; Požeminio vandens vandenviečių apsaugos zonos (VI skyrius, vienuoliktasis skirsnis) - 0.0912 ha.
-	50	1111	Vienbučių ir dvibučių gyvenamųjų pastatų teritorija (GV)	Kita	Vienbučių ir dvibučių gyvenamųjų pastatų teritorijos (G1)	8.50	14.21	28	0.4	sodybinis	-	-	25	1-2	6.1/6.2 Gvenamoji (vieno/dviejų butų); 7.17 Pagalbinio ūkio	Kelio servitutas - teisė važiuoti transporto priemonėmis, teisė naudotis pėsčiųjų taku (viešpataujantis daiktas, kodas-115) servitutuose S24 - 0.7772 ha, S74 - 0.7113 ha, S79 - 0.1873 ha. Servitutas - teisė tiesti, aptarnauti, naudoti požemines, antžemines komunikacijas (viešpataujantis daiktas, kodas-218) servitutuose S24-0.7772 ha, S74-0.7113 ha, S76-0.0075 ha, S79 - 0.1873 ha.	Melioruotos žemės ir melioracijos statinių apsaugos zonos (VI skyrius, antrasis skirsnis) - 0.1111 ha; Požeminio vandens vandenviečių apsaugos zonos (VI skyrius, vienuoliktasis skirsnis) - 0.1111 ha.
-	51	1166	Vienbučių ir dvibučių gyvenamųjų pastatų teritorija (GV)	Kita	Vienbučių ir dvibučių gyvenamųjų pastatų teritorijos (G1)	8.50	14.49	28	0.4	sodybinis	-	-	25	1-2	6.1/6.2 Gvenamoji (vieno/dviejų butų); 7.17 Pagalbinio ūkio	Kelio servitutas - teisė važiuoti transporto priemonėmis, teisė naudotis pėsčiųjų taku (viešpataujantis daiktas, kodas-115) servitutuose S24 - 0.7772 ha, S74 - 0.7113 ha, S79 - 0.1873 ha. Servitutas - teisė tiesti, aptarnauti, naudoti požemines, antžemines komunikacijas (viešpataujantis daiktas, kodas-218) servitutuose S24-0.7772 ha, S74-0.7113 ha, S76-0.0075 ha, S79 - 0.1873 ha.	Melioruotos žemės ir melioracijos statinių apsaugos zonos (VI skyrius, antrasis skirsnis) - 0.1166 ha; Požeminio vandens vandenviečių apsaugos zonos (VI skyrius, vienuoliktasis skirsnis) - 0.1166 ha.
-	52	1177	Vienbučių ir dvibučių gyvenamųjų pastatų teritorija (GV)	Kita	Vienbučių ir dvibučių gyvenamųjų pastatų teritorijos (G1)	8.50	14.99	28	0.4	sodybinis	-	-	25	1-2	6.1/6.2 Gvenamoji (vieno/dviejų butų); 7.17 Pagalbinio ūkio	Kelio servitutas - teisė važiuoti transporto priemonėmis, teisė naudotis pėsčiųjų taku (viešpataujantis daiktas, kodas-115) servitutuose S24 - 0.7772 ha, S74 - 0.7113 ha, S79 - 0.1873 ha. Servitutas - teisė tiesti, aptarnauti, naudoti požemines, antžemines komunikacijas (viešpataujantis daiktas, kodas-218) servitutuose S24-0.7772 ha, S74-0.7113 ha, S76-0.0075 ha, S79 - 0.1873 ha.	Melioruotos žemės ir melioracijos statinių apsaugos zonos (VI skyrius, antrasis skirsnis) - 0.1177 ha; Požeminio vandens vandenviečių apsaugos zonos (VI skyrius, vienuoliktasis skirsnis) - 0.1177 ha.
-	53	943	Vienbučių ir dvibučių gyvenamųjų pastatų teritorija (GV)	Kita	Vienbučių ir dvibučių gyvenamųjų pastatų teritorijos (G1)	8.50	15.68	30	0.4	sodybinis	-	-	25	1-2	6.1/6.2 Gvenamoji (vieno/dviejų butų); 7.17 Pagalbinio ūkio	Kelio servitutas - teisė važiuoti transporto priemonėmis, teisė naudotis pėsčiųjų taku (viešpataujantis daiktas, kodas-115) servitutuose S24 - 0.7772 ha, S74 - 0.7113 ha, S79 - 0.1873 ha. Servitutas - teisė tiesti, aptarnauti, naudoti požemines, antžemines komunikacijas (viešpataujantis daiktas, kodas-218) servitutuose S24-0.7772 ha, S74-0.7113 ha, S76-0.0075 ha, S79 - 0.1873 ha.	Melioruotos žemės ir melioracijos statinių apsaugos zonos (VI skyrius, antrasis skirsnis) - 0.0943 ha; Požeminio vandens vandenviečių apsaugos zonos (VI skyrius, vienuoliktasis skirsnis) - 0.0943 ha.
-	54	875	Vienbučių ir dvibučių gyvenamųjų pastatų teritorija (GV)	Kita	Vienbučių ir dvibučių gyvenamųjų pastatų teritorijos (G1)	8.50	15.51	31	0.4	sodybinis	-	-	25	1-2	6.1/6.2 Gvenamoji (vieno/dviejų butų); 7.17 Pagalbinio ūkio	Kelio servitutas - teisė važiuoti transporto priemonėmis, teisė naudotis pėsčiųjų taku (viešpataujantis daiktas, kodas-115) servitutuose S24 - 0.7772 ha, S74 - 0.7113 ha, S79 - 0.1873 ha. Servitutas - teisė tiesti, aptarnauti, naudoti požemines, antžemines komunikacijas (viešpataujantis daiktas, kodas-218) servitutuose S24-0.7772 ha, S74-0.7113 ha, S76-0.0075 ha, S79 - 0.1873 ha.	Melioruotos žemės ir melioracijos statinių apsaugos zonos (VI skyrius, antrasis skirsnis) - 0.0875 ha; Požeminio vandens vandenviečių apsaugos zonos (VI skyrius, vienuoliktasis skirsnis) - 0.0875 ha.
-	55	875	Vienbučių ir dvibučių gyvenamųjų pastatų teritorija (GV)	Kita	Vienbučių ir dvibučių gyvenamųjų pastatų teritorijos (G1)	8.50	16.46	31	0.4	sodybinis	-	-	25	1-2	6.1/6.2 Gvenamoji (vieno/dviejų butų); 7.17 Pagalbinio ūkio	Kelio servitutas - teisė važiuoti transporto priemonėmis, teisė naudotis pėsčiųjų taku (viešpataujantis daiktas, kodas-115) servitutuose S24 - 0.7772 ha, S74 - 0.7113 ha, S79 - 0.1873 ha. Servitutas - teisė tiesti, aptarnauti, naudoti požemines, antžemines komunikacijas (viešpataujantis daiktas, kodas-218) servitutuose S24-0.7772 ha, S74-0.7113 ha, S76-0.0075 ha, S79 - 0.1873 ha.	Melioruotos žemės ir melioracijos statinių apsaugos zonos (VI skyrius, antrasis skirsnis) - 0.0875 ha; Požeminio vandens vandenviečių apsaugos zonos (VI skyrius, vienuoliktasis skirsnis) - 0.0875 ha.
-	56	943	Vienbučių ir dvibučių gyvenamųjų pastatų teritorija (GV)	Kita	Vienbučių ir dvibučių gyvenamųjų pastatų teritorijos (G1)	8.50	17.37	30	0.4	sodybinis	-	-	25	1-2	6.1/6.2 Gvenamoji (vieno/dviejų butų); 7.17 Pagalbinio ūkio	Kelio servitutas - teisė važiuoti transporto priemonėmis, teisė naudotis pėsčiųjų taku (viešpataujantis daiktas, kodas-115) servitutuose S24 - 0.7772 ha, S74 - 0.7113 ha, S79 - 0.1873 ha. Servitutas - teisė tiesti, aptarnauti, naudoti požemines, antžemines komunikacijas (viešpataujantis daiktas, kodas-218) servitutuose S24-0.7772 ha, S74-0.7113 ha, S76-0.0075 ha, S79 - 0.1873 ha.	Melioruotos žemės ir melioracijos statinių apsaugos zonos (VI skyrius, antrasis skirsnis) - 0.0943 ha; Požeminio vandens vandenviečių apsaugos zonos (VI skyrius, vienuoliktasis skirsnis) - 0.0943 ha.
-	57	944	Vienbučių ir dvibučių gyvenamųjų pastatų teritorija (GV)	Kita	Vienbučių ir dvibučių gyvenamųjų pastatų teritorijos (G1)	8.50	19.41	30	0.4	sodybinis	-	-	25	1-2	6.1/6.2 Gvenamoji (vieno/dviejų butų); 7.17 Pagalbinio ūkio	Kelio servitutas - teisė važiuoti transporto priemonėmis, teisė naudotis pėsčiųjų taku (viešpataujantis daiktas, kodas-115) servitutuose S24 - 0.7772 ha, S74 - 0.7113 ha, S79 - 0.1873 ha. Servitutas - teisė tiesti, aptarnauti, naudoti požemines, antžemines komunikacijas (viešpataujantis daiktas, kodas-218) servitutuose S24-0.7772 ha, S74-0.7113 ha, S76-0.0075 ha, S79 - 0.1873 ha.	Melioruotos žemės ir melioracijos statinių apsaugos zonos (VI skyrius, antrasis skirsnis) - 0.0944 ha; Požeminio vandens vandenviečių apsaugos zonos (VI skyrius, vienuoliktasis skirsnis) - 0.0944 ha.
-	58	875	Vienbučių ir dvibučių gyvenamųjų pastatų teritorija (GV)	Kita	Vienbučių ir dvibučių gyvenamųjų pastatų teritorijos (G1)	8.50	19.12	31	0.4	sodybinis	-	-	25	1-2	6.1/6.2 Gvenamoji (vieno/dviejų butų); 7.17 Pagalbinio ūkio	Kelio servitutas - teisė važiuoti transporto priemonėmis, teisė naudotis pėsčiųjų taku (viešpataujantis daiktas, kodas-115) servitutuose S24 - 0.7772 ha, S74 - 0.7113 ha, S79 - 0.1873 ha. Servitutas - teisė tiesti, aptarnauti, naudoti požemines, antžemines komunikacijas (viešpataujantis daiktas, kodas-218) servitutuose S24-0.7772 ha, S74-0.7113 ha, S76-0.0075 ha, S79 - 0.1873 ha.	Melioruotos žemės ir melioracijos statinių apsaugos zonos (VI skyrius, antrasis skirsnis) - 0.0875 ha; Požeminio vandens vandenviečių apsaugos zonos (VI skyrius, vienuoliktasis skirsnis) - 0.0875 ha.
-	59	875	Vienbučių ir dvibučių gyvenamųjų pastatų teritorija (GV)	Kita	Vienbučių ir dvibučių gyvenamųjų pastatų teritorijos (G1)	8.50	20.96	31	0.4	sodybinis	-	-	25	1-2	6.1/6.2 Gvenamoji (vieno/dviejų butų); 7.17 Pagalbinio ūkio	Kelio servitutas - teisė važiuoti transporto priemonėmis, teisė naudotis pėsčiųjų taku (viešpataujantis daiktas, kodas-115) servitutuose S24 - 0.7772 ha, S74 - 0.7113 ha, S79 - 0.1873 ha. Servitutas - teisė tiesti, aptarnauti, naudoti požemines, antžemines komunikacijas (viešpataujantis daiktas, kodas-218) servitutuose S24-0.7772 ha, S74-0.7113 ha, S76-0.0075 ha, S79 - 0.1873 ha.	Melioruotos žemės ir melioracijos statinių apsaugos zonos (VI skyrius, antrasis skirsnis) - 0.0875 ha; Požeminio vandens vandenviečių apsaugos zonos (VI skyrius, vienuoliktasis skirsnis) - 0.0875 ha.
-	60	944	Vienbučių ir dvibučių gyvenamųjų pastatų teritorija (GV)	Kita	Vienbučių ir dvibučių gyvenamųjų pastatų teritorijos (G1)	8.50	22.58	30	0.4	sodybinis	-	-	25	1-2	6.1/6.2 Gvenamoji (vieno/dviejų butų); 7.17 Pagalbinio ūkio	Kelio servitutas - teisė važiuoti transporto priemonėmis, teisė naudotis pėsčiųjų taku (viešpataujantis daiktas, kodas-115) servitutuose S24 - 0.7772 ha, S74 - 0.7113 ha, S79 - 0.1873 ha. Servitutas - teisė tiesti, aptarnauti, naudoti požemines, antžemines komunikacijas (viešpataujantis daiktas, kodas-218) servitutuose S24-0.7772 ha, S74-0.7113 ha, S76-0.0075 ha, S79 - 0.1873 ha.	Melioruotos žemės ir melioracijos statinių apsaugos zonos (VI skyrius, antrasis skirsnis) - 0.0944 ha; Požeminio vandens vandenviečių apsaugos zonos (VI skyrius, vienuoliktasis skirsnis) - 0.0944 ha.
-	61	1047	Vienbučių ir dvibučių gyvenamųjų pastatų teritorija (GV)	Kita	Vienbučių ir dvibučių gyvenamųjų pastatų teritorijos (G1)	8.50	24.81	30	0.4	sodybinis	-	-	25	1-2	6.1/6.2 Gvenamoji (vieno/dviejų butų); 7.17 Pagalbinio ūkio	Kelio servitutas - teisė važiuoti transporto priemonėmis, teisė naudotis pėsčiųjų taku (viešpataujantis daiktas, kodas-115) servitutuose S24 - 0.7772 ha, S74 - 0.7113 ha, S79 - 0.1873 ha. Servitutas - teisė tiesti, aptarnauti, naudoti požemines, antžemines komunikacijas (viešpataujantis daiktas, kodas-218) servitutuose S24-0.7772 ha, S74-0.7113 ha, S76-0.0075 ha, S79 - 0.1873 ha.	Melioruotos žemės ir melioracijos statinių apsaugos zonos (VI skyrius, antrasis skirsnis) - 0.1047 ha; Požeminio vandens vandenviečių apsaugos zonos (VI skyrius, vienuoliktasis skirsnis) - 0.1047 ha.
-	62	647	Vienbučių ir dvibučių gyvenamųjų pastatų teritorija (GV)	Kita	Vienbučių ir dvibučių gyvenamųjų pastatų teritorijos (G1)	8.50	24.09	31	0.4	sodybinis	-	-	25	1-2	6.1/6.2 Gvenamoji (vieno/dviejų butų); 7.17 Pagalbinio ūkio	Kelio servitutas - teisė važiuoti transporto priemonėmis, teisė naudotis pėsčiųjų taku (viešpataujantis daiktas, kodas-115) servitutuose S24 - 0.7772 ha, S74 - 0.7113 ha, S79 - 0.1873 ha. Servitutas - teisė tiesti, aptarnauti, naudoti požemines, antžemines komunikacijas (viešpataujantis daiktas, kodas-218) servitutuose S24-0.7772 ha, S74-0.7113 ha, S76-0.0075 ha, S79 - 0.1873 ha.	Melioruotos žemės ir melioracijos statinių apsaugos zonos (VI skyrius, antrasis skirsnis) - 0.0647 ha; Požeminio vandens vandenviečių apsaugos zonos (VI skyrius, vienuoliktasis skirsnis) - 0.0647 ha.
-	63	644	Vienbučių ir dvibučių gyvenamųjų pastatų teritorija (GV)	Kita	Vienbučių ir dvibučių gyvenamųjų pastatų teritorijos (G1)	8.50	25.31	34	0.4	sodybinis	-	-	25	1-2	6.1/6.2 Gvenamoji (vieno/dviejų butų); 7.17 Pagalbinio ūkio	Kelio servitutas - teisė važiuoti transporto priemonėmis, teisė naudotis pėsčiųjų taku (viešpataujantis daiktas, kodas-115) servitutuose S24 - 0.7772 ha, S74 - 0.7113 ha, S79 - 0.1873 ha. Servitutas - teisė tiesti, aptarnauti, naudoti požemines, antžemines komunikacijas (viešpataujantis daiktas, kodas-218) servitutuose S24-0.7772 ha, S74-0.7113 ha, S76-0.0075 ha, S79 - 0.1873 ha.	Melioruotos žemės ir melioracijos statinių apsaugos zonos (VI skyrius, antrasis skirsnis) - 0.0644 ha; Požeminio vandens vandenviečių apsaugos zonos (VI skyrius, vienuoliktasis skirsnis) - 0.0644 ha.
-	64	210	Vienbučių ir dvibučių gyvenamųjų pastatų teritorija (GV)	Kita	Atskirųjų želdynų teritorijos (E)	-	-	-	-	-	-	-	-	-	-	Kelio servitutas - teisė važiuoti transporto priemonėmis, teisė naudotis pėsčiųjų taku (viešpataujantis daiktas, kodas-115) servitutuose S24 - 0.7772 ha, S74 - 0.7113 ha, S79 - 0.1873 ha. Kelio servitutas - teisė važiuoti transporto priemonėmis, naudotis pėsčiųjų taku (tarnaujantis daiktas): servitutas S65-0.0012 ha (tarnaus skl. Nr. 65).	Melioruotos žemės ir melioracijos statinių apsaugos zonos (VI skyrius, antrasis skirsnis) - 0.0210 ha; Požeminio vandens vandenviečių apsaugos zonos (VI skyrius, vienuoliktasis skirsnis) - 0.0210 ha.
-	65	737	Vienbučių ir dvibučių gyvenamųjų pastatų teritorija (GV)	Kita	Vienbučių ir dvibučių gyvenamųjų pastatų teritorijos (G1)	8.50	25.64	33	0.4	sodybinis	-	-	25	1-2	6.1/6.2 Gvenamoji (vieno/dviejų butų); 7.17 Pagalbinio ūkio	Kelio servitutas - teisė važiuoti transporto priemonėmis, teisė naudotis pėsčiųjų taku (viešpataujantis daiktas, kodas - 115) servitutuose S24 - 0.7772 ha, S65 -0.0012 ha,S74 - 0.7113 ha, S79 - 0.1873 ha. Servitutas - teisė tiesti, aptarnauti, naudoti požemines, antžemines komunikacijas (viešpataujantis daiktas, kodas - 218) servitutuose S24-0.7772 ha, S65 - 0.0012 ha,S74-0.7113 ha, S76-0.0075 ha, S79 - 0.1873 ha.	Melioruotos žemės ir melioracijos statinių apsaugos zonos (VI skyrius, antrasis skirsnis) - 0.0737 ha; Požeminio vandens vandenviečių apsaugos zonos (VI skyrius, vienuoliktasis skirsnis) - 0.0737 ha.
-	66	800	Vienbučių ir dvibučių gyvenamųjų pastatų teritorija (GV)	Kita	Vienbučių ir dvibučių gyvenamųjų pastatų teritorijos (G1)	8.50	25.96	32	0.4	sodybinis	-	-	25	1-2	6.1/6.2 Gvenamoji (vieno/dviejų butų); 7.17 Pagalbinio ūkio	Kelio servitutas - teisė važiuoti transporto priemonėmis, teisė naudotis pėsčiųjų taku (viešpataujantis daiktas, kodas-115) servitutuose S24 - 0.7772 ha, S74 - 0.7113 ha, S79 - 0.1873 ha. Servitutas - teisė tiesti, aptarnauti, naudoti požemines, antžemines komunikacijas (viešpataujantis daiktas, kodas-218) servitutuose S24-0.7772 ha, S74-0.7113 ha, S76-0.0075 ha, S79 - 0.1873 ha.	Melioruotos žemės ir melioracijos statinių apsaugos zonos (VI skyrius, antrasis skirsnis) - 0.0800 ha; Požeminio vandens vandenviečių apsaugos zonos (VI skyrius, vienuoliktasis skirsnis) - 0.0800 ha.
-	67	800	Vienbučių ir dvibučių gyvenamųjų pastatų teritorija (GV)	Kita	Vienbučių ir dvibučių gyvenamųjų pastatų teritorijos (G1)	8.50	26.14	32	0.4	sodybinis	-	-	25	1-2	6.1/6.2 Gvenamoji (vieno/dviejų butų); 7.17 Pagalbinio ūkio	Kelio servitutas - teisė važiuoti transporto priemonėmis, teisė naudotis pėsčiųjų taku (viešpataujantis daiktas, kodas-115) servitutuose S24 - 0.7772 ha, S74 - 0.7113 ha, S79 - 0.1873 ha. Servitutas - teisė tiesti, aptarnauti, naudoti požemines, antžemines komunikacijas (viešpataujantis daiktas, kodas-218) servitutuose S24-0.7772 ha, S74-0.7113 ha, S76-0.0075 ha, S79 - 0.1873 ha.	Melioruotos žemės ir melioracijos statinių apsaugos zonos (VI skyrius, antrasis skirsnis) - 0.0800 ha; Požeminio vandens vandenviečių apsaugos zonos (VI skyrius, vienuoliktasis skirsnis) - 0.0800 ha.
-	68	875	Vienbučių ir dvibučių gyvenamųjų pastatų teritorija (GV)	Kita	Vienbučių ir dvibučių gyvenamųjų pastatų teritorijos (G1)	8.50	26.08	31	0.4	sodybinis	-	-	25	1-2	6.1/6.2 Gvenamoji (vieno/dviejų butų); 7.17 Pagalbinio ūkio	Kelio servitutas - teisė važiuoti transporto priemonėmis, teisė naudotis pėsčiųjų taku (viešpataujantis daiktas, kodas-115) servitutuose S24 - 0.7772 ha, S74 - 0.7113 ha, S79 - 0.1873 ha. Servitutas - teisė tiesti, aptarnauti, naudoti požemines, antžemines komunikacijas (viešpataujantis daiktas, kodas-218) servitutuose S24-0.7772 ha, S74-0.7113 ha, S76-0.0075 ha, S79 - 0.1873 ha.	Melioruotos žemės ir melioracijos statinių apsaugos zonos (VI skyrius, antrasis skirsnis) - 0.0875 ha; Požeminio vandens vandenviečių apsaugos zonos (VI skyrius, vienuoliktasis skirsnis) - 0.0875 ha.
-	69	875	Vienbučių ir dvibučių gyvenamųjų pastatų teritorija (GV)	Kita	Vienbučių ir dvibučių gyvenamųjų pastatų teritorijos (G1)	8.50	26.11	31	0.4	sodybinis	-	-	25	1-2	6.1/6.2 Gvenamoji (vieno/dviejų butų); 7.17 Pagalbinio ūkio	Kelio servitutas - teisė važiuoti transporto priemonėmis, teisė naudotis pėsčiųjų taku (viešpataujantis daiktas, kodas-115) servitutuose S24 - 0.7772 ha, S74 - 0.7113 ha, S79 - 0.1873 ha. Servitutas - teisė tiesti, aptarnauti, naudoti požemines, antžemines komunikacijas (viešpataujantis daiktas, kodas-218) servitutuose S24-0.7772 ha, S74-0.7113 ha, S76-0.0075 ha, S79 - 0.1873 ha.	Melioruotos žemės ir melioracijos statinių apsaugos zonos (VI skyrius, antrasis skirsnis) - 0.0875 ha; Požeminio vandens vandenviečių apsaugos zonos (VI skyrius, vienuoliktasis skirsnis) - 0.0875 ha.
-	70	800	Vienbučių ir dvibučių gyvenamųjų pastatų teritorija (GV)	Kita	Vienbučių ir dvibučių gyvenamųjų pastatų teritorijos (G1)	8.50	25.84	32	0.4	sodybinis	-	-	25	1-2	6.1/6.2 Gvenamoji (vieno/dviejų butų); 7.17 Pagalbinio ūkio	Kelio servitutas - teisė važiuoti transporto priemonėmis, teisė naudotis pėsčiųjų taku (viešpataujantis daiktas, kodas-115) servitutuose S24 - 0.7772 ha, S74 - 0.7113 ha, S79 - 0.1873 ha. Servitutas - teisė tiesti, aptarnauti, naudoti požemines, antžemines komunikacijas (viešpataujantis daiktas, kodas-218) servitutuose S24-0.7772 ha, S74-0.7113 ha, S76-0.0075 ha, S79 - 0.1873 ha.	Melioruotos žemės ir melioracijos statinių apsaugos zonos (VI skyrius, antrasis skirsnis) - 0.0800 ha; Požeminio vandens vandenviečių apsaugos zonos (VI skyrius, vienuoliktasis skirsnis) - 0.0800 ha.
-	71	1562	Vienbučių ir dvibučių gyvenamųjų pastatų teritorija (GV)	Kita	Komercinės paskirties objektų teritorijos (K) Vienbučių ir dvibučių gyvenamųjų pastatų teritorijos (G1)	12	29.98	65/27	0.6/0.4	laisvo planavimo užstatymas (lp)/kitas (kt)	-	-	10/25	1-3	6.1.gyvenamosios paskirties (vieno buto) pastatai – skirti gyventi vienai šeimai; 6.2.gyvenamosios paskirties (dviejų butų) pastatai – skirti gyventi dviem šeimoms; 7.1.viešbučių paskirties pastatai – trumpalaikio apgyvendinimo pastatai (viešbučiai, moteliai ir svečių namai); 7.2.administracinės paskirties pastatai – pastatai administraciniams tikslams (bankai, paštas, valstybės ir savivaldybės įstaigos, ambasados, teismai, kiti įstaigų ir organizacijų administraciniai pastatai); 7.3.prekybos paskirties pastatai – skirti didmeninei ir mažmeninei prekybai (parduotuvės, degalinių operatorinės su prekybos sale, vaistinės, knygynai, prekybos paviljonai ir kiti pastatai); 7.4.paslaugų paskirties pastatai – skirti paslaugoms teikti (tarp jų buities) ir buitiniam aptarnavimui: pirtys, grožio salonai, skalbyklos, taisyklos, remonto dirbtuvės, priėmimo − išdavimo punktai, autoservisai, plovyklos, laidojimo namai, krematoriumai ir kiti pastatai; 7.5.maitinimo paskirties pastatai – skirti žmonėms maitinti: valgyklos, restoranai, kavinės, barai ir kiti pastatai.	Kelio servitutas - teisė važiuoti transporto priemonėmis, teisė naudotis pėsčiųjų taku (viešpataujantis daiktas, kodas-115) servitutuose S24 - 0.7772 ha, S74 - 0.7113 ha, S79 - 0.1873 ha. Servitutas - teisė tiesti, aptarnauti, naudoti požemines, antžemines komunikacijas (viešpataujantis daiktas, kodas-218) servitutuose S24-0.7772 ha, S74-0.7113 ha, S76-0.0075 ha, S79 - 0.1873 ha.	Melioruotos žemės ir melioracijos statinių apsaugos zonos (VI skyrius, antrasis skirsnis) - 0.1562 ha; Požeminio vandens vandenviečių apsaugos zonos (VI skyrius, vienuoliktasis skirsnis) - 0.1562 ha.
-	72	1624	Vienbučių ir dvibučių gyvenamųjų pastatų teritorija (GV)	Kita	Komercinės paskirties objektų teritorijos (K) Vienbučių ir dvibučių gyvenamųjų pastatų teritorijos (G1)	12	29.46	65/27	0.6/0.4	perimetrinis (pr)/kitas (kt*)	-	-	10/25	1-3	6.1.gyvenamosios paskirties (vieno buto) pastatai – skirti gyventi vienai šeimai; 6.2.gyvenamosios paskirties (dviejų butų) pastatai – skirti gyventi dviem šeimoms; 7.1.viešbučių paskirties pastatai – trumpalaikio apgyvendinimo pastatai (viešbučiai, moteliai ir svečių namai); 7.2.administracinės paskirties pastatai – pastatai administraciniams tikslams (bankai, paštas, valstybės ir savivaldybės įstaigos, ambasados, teismai, kiti įstaigų ir organizacijų administraciniai pastatai); 7.3.prekybos paskirties pastatai – skirti didmeninei ir mažmeninei prekybai (parduotuvės, degalinių operatorinės su prekybos sale, vaistinės, knygynai, prekybos paviljonai ir kiti pastatai); 7.4.paslaugų paskirties pastatai – skirti paslaugoms teikti (tarp jų buities) ir buitiniam aptarnavimui: pirtys, grožio salonai, skalbyklos, taisyklos, remonto dirbtuvės, priėmimo − išdavimo punktai, autoservisai, plovyklos, laidojimo namai, krematoriumai ir kiti pastatai; 7.5.maitinimo paskirties pastatai – skirti žmonėms maitinti: valgyklos, restoranai, kavinės, barai ir kiti pastatai.	Kelio servitutas - teisė važiuoti transporto priemonėmis, teisė naudotis pėsčiųjų taku (viešpataujantis daiktas, kodas-115) servitutuose S24 - 0.7772 ha, S74 - 0.7113 ha, S79 - 0.1873 ha. Servitutas - teisė tiesti, aptarnauti, naudoti požemines, antžemines komunikacijas (viešpataujantis daiktas, kodas-218) servitutuose S24-0.7772 ha, S74-0.7113 ha, S76-0.0075 ha, S79 - 0.1873 ha.	Melioruotos žemės ir melioracijos statinių apsaugos zonos (VI skyrius, antrasis skirsnis) - 0.1624 ha; Požeminio vandens vandenviečių apsaugos zonos (VI skyrius, vienuoliktasis skirsnis) - 0.1624 ha.
-	73	280	Vienbučių ir dvibučių gyvenamųjų pastatų teritorija (GV)	Kita	Atskirųjų želdynų teritorijos (E)	-	-	-	-	-	-	-	-	-	-	Kelio servitutas - teisė važiuoti transporto priemonėmis, teisė naudotis pėsčiųjų taku (viešpataujantis daiktas, kodas-115) servitutuose S24 - 0.7772 ha, S74 - 0.7113 ha, S79 - 0.1873 ha.	Melioruotos žemės ir melioracijos statinių apsaugos zonos (VI skyrius, antrasis skirsnis) - 0.0200 ha; Požeminio vandens vandenviečių apsaugos zonos (VI skyrius, vienuoliktasis skirsnis) - 0.0280 ha.
-	74	7113	Inžinerinės infrastruktūros koridorius	Kita	Susisiekimo ir inžinerinių tinklų koridorių teritorijos (I2)	-	-	-	-	-	-	-	-	-	-	Kelio servitutas - teisė važiuoti transporto priemonėmis, naudotis pėsčiųjų taku (tarnaujantis daiktas, kodas-215) tarnaus sklypams Nr. 2-22; 25-31; 33-43; 45-63; 65-72 - 0.7771 ha. Servitutas - teisė tiesti, aptarnauti, naudoti požemines, antžemines komunikacijas (tarnaujantis daiktas, kodas-222) tarnaus sklypams Nr. 2-22; 25-31; 33-43; 45-63; 65-72 - 0.7771 ha.	Melioruotos žemės ir melioracijos statinių apsaugos zonos (VI skyrius, antrasis skirsnis) - 0.7113 ha; Požeminio vandens vandenviečių apsaugos zonos (VI skyrius, vienuoliktasis skirsnis) - 0.7113 ha;
-	75	92	Vienbučių ir dvibučių gyvenamųjų pastatų teritorija (GV)	Kita	Atskirųjų želdynų teritorijos (E)	-	-	-	-	-	-	-	-	-	-	Kelio servitutas - teisė važiuoti transporto priemonėmis, teisė naudotis pėsčiųjų taku (viešpataujantis daiktas, kodas-115) servitutuose S24 - 0.7772 ha, S74 - 0.7113 ha, S79 - 0.1873 ha.	Melioruotos žemės ir melioracijos statinių apsaugos zonos (VI skyrius, antrasis skirsnis) - 0.0092 ha; Požeminio vandens vandenviečių apsaugos zonos (VI skyrius, vienuoliktasis skirsnis) - 0.0092 ha; Elektros tinklų apsaugos zonos (III skyrius, ketvirtasis skirsnis) - 0.0006 ha.
-	76	75	Inžinerinės infrastruktūros koridorius	Kita	Susisiekimo ir inžinerinių tinklų koridorių teritorijos (I2)	-	-	-	-	-	-	-	-	-	-	Servitutas - teisė tiesti, aptarnauti, naudoti požemines, antžemines komunikacijas (tarnaujantis daiktas, kodas-222) tarnaus sklypams Nr. 2-22; 25-31; 33-43; 45-63; 65-72 - 0.7771 ha.	Melioruotos žemės ir melioracijos statinių apsaugos zonos (VI skyrius, antrasis skirsnis) - 0.0075 ha; Požeminio vandens vandenviečių apsaugos zonos (VI skyrius, vienuoliktasis skirsnis) - 0.0075 ha; Elektros tinklų apsaugos zonos (III skyrius, ketvirtasis skirsnis) - 0.0005 ha
-	77	137	Vienbučių ir dvibučių gyvenamųjų pastatų teritorija (GV)	Kita	Atskirųjų želdynų teritorijos (E)	-	-	-	-	-	-	-	-	-	-	Kelio servitutas - teisė važiuoti transporto priemonėmis, teisė naudotis pėsčiųjų taku (viešpataujantis daiktas, kodas-115) servitutuose S24 - 0.7772 ha, S74 - 0.7113 ha, S79 - 0.1873 ha.	Melioruotos žemės ir melioracijos statinių apsaugos zonos (VI skyrius, antrasis skirsnis) - 0.0137 ha; Požeminio vandens vandenviečių apsaugos zonos (VI skyrius, vienuoliktasis skirsnis) - 0.0137 ha; Elektros tinklų apsaugos zonos (III skyrius, ketvirtasis skirsnis) - 0.0014 ha.
-	78	1425	Vienbučių ir dvibučių gyvenamųjų pastatų teritorija (GV)	Kita	Atskirųjų želdynų teritorijos (E)	-	-	-	-	-	-	-	-	-	-	Kelio servitutas - teisė važiuoti transporto priemonėmis, teisė naudotis pėsčiųjų taku (viešpataujantis daiktas, kodas-115) servitutuose S24 - 0.7772 ha, S74 - 0.7113 ha, S79 - 0.1873 ha.	Melioruotos žemės ir melioracijos statinių apsaugos zonos (VI skyrius, antrasis skirsnis) - 0.1425 ha; Požeminio vandens vandenviečių apsaugos zonos (VI skyrius, vienuoliktasis skirsnis) - 0.1425 ha.
-	79	1873	Inžinerinės infrastruktūros koridorius	Kita	Susisiekimo ir inžinerinių tinklų koridorių teritorijos (I2)	-	-	-	-	-	-	-	-	-	-	Kelio servitutas - teisė važiuoti transporto priemonėmis, naudotis pėsčiųjų taku (tarnaujantis daiktas, kodas-215) tarnaus sklypams Nr. 2-22; 25-31; 33-43; 45-63; 65-72 - 0.7771 ha. Servitutas - teisė tiesti, aptarnauti, naudoti požemines, antžemines komunikacijas (tarnaujantis daiktas, kodas-222) tarnaus sklypams Nr. 2-22; 25-31; 33-43; 45-63; 65-72 - 0.7771 ha.	Melioruotos žemės ir melioracijos statinių apsaugos zonos (VI skyrius, antrasis skirsnis) - 0.1873 ha; Požeminio vandens vandenviečių apsaugos zonos (VI skyrius, vienuoliktasis skirsnis) - 0.1873 ha; Elektros tinklų apsaugos zonos (III skyrius, ketvirtasis skirsnis) - 0.0401 ha.

PASTABOS:

Žemės sklypo naudojimo būdai:
GV - vienbučių ir dvibučių gyvenamųjų pastatų teritorija;
K - komercinės paskirties objektų teritorijos.
Teritorijos užstatymo tipai:
su - sodybinis užstatymas
pr - perimetrinis
lp - laisvo planavimo užstatymas
kt - kitas - statybos zonos ribose, statomi atskiri pastatai (nuo 1 iki 3).
kt* - kitas - statybos zonos ribose, statomi atskiri pastatai (nuo 1 iki 3), išlaikant perimetrinio užstatymo liniją

ATESTATO NR.	INŽINERIJA LT Geodezija • Projektavimas Klaipėdos g. 15, Kretingalė, Klaipėdos r. sav., info@inzinerija.lt; mob.: 8 684 42244			Teritorijos, apimančios žemės sklypus, kurių kadastriniai Nr. 2101/0039:575, 2101/0039:765, 2101/0039:786, 2101/0039:921, 2101/0039:462, 2101/0039:954, 2101/0039:471, 2101/0039:768, 2101/0039:522, 2101/0039: 695, 2101/0039:485, 2101/0039:783, 2101/0039:499, 2101/0039:458, 2101/0039:505, ir įsiterpusios laisvos valstybinės žemės ploto **DETALUSIS PLANAS**
A329	Proj. vadovas	R. Petrauskas	2024	Pagrindinis brėžinys M 1:1000
	Projektuotoja	A. Austienė	2024	LAIDA 1
	Direktorius	V. Čiunka	2024	
ETAPAS DP	DETALIOJO PLANO INICIATORIAI *UAB "Danės pakrantė", UAB "Apartamentas", UAB "Redivivus"*			DP-0021(MB)-2022-10 LAPAS 3 LAPŲ 3