



ŠIMTAS DU

LAURA MERKELIENĖ

MB Šimtas du į.k. 305319414
Tel. Nr.: +370 620 40781
El. p.: laura.merkeliene@gmail.com

Projektas: **SVEČIŲ NAMŲ PASTATO (UNIK .NR. 4400-4816-0003)
PASKIRTIES KEITIMAS Į GYVENAMĄJĮ PASTATĄ IR 10
PATALPŲ PASKIRTIES KEITIMAS Į BUTUS PARYŽIAUS
KOMUNOS G. 24C KLAIPĖDOJE (BE STATYBOS DARBŲ)**

Projekto numeris: **102-PK24C**

Projektuotojas: **MB ŠIMTAS DU į.k. 305319414**

Projekto vadovas: **LAURA MERKELIENĖ**
(atestato Nr. A1779)

Užsakovai: **Ž.Z., L.V., R.V., M.D., V.M., M.Z., UAB "Litkirta", Z.G., K.Č.-K., R.Š.**

Etapas: **PROJEKTINIAI PASIŪLYMAI**

Statinio kategorija: **NEYPATINGAS STATINYS**

**KLAIPĖDA
2024**

AIŠKINAMASIS RAŠTAS**1. PROJEKTUOJAMŲ STATINIŲ PAŽINTINIAI DUOMENYS****Objektas.**

Svečių namų pastato (unik .nr. 4400-4816-0003) paskirties keitimas į gyvenamąjį pastatą ir 10 patalpų paskirties keitimas į butus Paryžiaus Komunos g. 24c Klaipėdoje (be statybos darbų)

Statytojai (užsakovai).

Ž.Z., L.V., R.V., M.D., V.M., M.Z., UAB "Litkirta", Z.G., K.Č.-K., R.Š.

Projektuotojas.

Projektinius pasiūlymus parengė MB „Šimtas du“ j.k. 305319414, projekto vadovė Laura Merkelienė, atestato Nr. A1779.

Statybos rūšis.

Statybos darbai neatliekami.

Statinių pagrindinė naudojimosi paskirtis.

Esama pastato paskirtis:

7.1. viešbučių paskirties pastatai – trumpalaikio apgyvendinimo pastatai (viešbučiai, moteliai ir svečių namai);

Būsima pastato paskirtis:

6.3 gyvenamosios paskirties (trijų ir daugiau butų (daugiabučiai) pastatai – skirti gyventi trim šeimoms ir daugiau.

Statinių kategorija.

Neypatingas statinys.

2. PROJEKTUOJAMO OBJEKTO ŽEMĖS SKLYPO PAŽINTINIAI DUOMENYS

Sklypo kad. nr.:

2101/0005:556

Daikto pagrindinė naudojimo paskirtis:

Kita

Žemės sklypo naudojimo būdas:

Daugiabučių gyvenamųjų pastatų ir bendrabučių teritorijos

3. SKLYPO PLANO SPRENDINIAI

Sklypo plano sprendiniai nekeičiami.



Ištrauka iš www.regia.lt

4. INŽINERINIŲ TINKLŲ APRAŠYMAS**4.1. Energinio aprūpinimo ir vandens šaltiniai**

Elektros tiekimas. Pastate yra esama elektra. Nauji įvadai neprojektuojami.

Vandentiekis/ nuotekos. Vandentiekio tiekimui ir buitinių nuotekų šalinimui yra pajungti esami miesto tinklai. Nauji įvadai neprojektuojami.

Šilumos energijos tiekimas. Pastatas šildomas. Šildymas esamas- bendra centrinė šildymo sistema.

Pastato vėdinimas. Pastatui vėdinti yra esami vėdinimo kanalai.

Ryšių tinklai: neprojektuojami.

5.SUSISIEKIMO KOMUNIKACIJŲ IŠDĖSTYMAS SKLYPE.**5.1. Susisiekimo komunikacijų, statybos sklypo susisiekimo komunikacijų aprašymas**

Į sklypą prie pastato yra esamas įvažiavimas iš rytų. Įvažiavimo vieta nekeičiama. Sklypo tvarkymo darbai nenumatomi.

5.2. Išorinio ir vidinio transporto judėjimo organizavimo principai

Pagal 2.06.04:2011 „Gatvės. Bendrieji reikalavimai.“ mašinų poreikis skaičiuojamas:

30 lentelė Automobilių stovėjimo vietų minimalus skaičius:

Eil. Nr.	Pastatų	Minimalus automobilių stovėjimo vietų skaičius
2.3.	svečių namai	1 vieta 2 kambariams (numeriams)
1.3.	gyvenamosios paskirties (trijų ir daugiau butų – daugiabučiai) pastatai	1 vieta vienam butui

	Skaičiavimai	Minimalus automobilių stovėjimo vietų skaičius
Esama situacija	Pastate yra 19 turtinių vienetų. 9 butai ir 10 svečių namų numerių. $9 * 1 = 9$ vietos $10 / 2 = 5$ vietos $9 + 5 = 14$ vietų	14
Po paskirties keitimo	19 butų $19 * 1 = 19$ vietų	19

Viso sklype automobilių vietų poreikis- 19vnt.9

Kompleksas	Objektas	Etapas	Dalis	Dokum. Nr.	Lapas	Lapų	Laida
	PK24A	TDP	BD	AR-01	2	7	0



Sklype yra 19 esamų parkavimo vietų

6. INFORMACIJA APIE NUMATOMŲ STATYBOS DARBŲ POVEIKĮ APLINKAI, GYVENTOJAMS, KAIMYBINĖMS TERITORIJOMS;

Atliekų tvarkymas. Atliekų tvarkymas pastate eksploatacijos metu turi būti atliekamas vadovaujantis galiojančiomis „Atliekų tvarkymo taisyklėmis“. Visais atvejais atliekos turi būti renkamos, saugomos ir rūšiuojamos taip, kad nekeltų pavojaus žmonių sveikatai ir aplinkai.

Statybinių atliekų tvarkymas.
Statybos darbai neatliekami.

Atliekų tvarkymas pastato eksploatacijos metu. Pastatų eksploatavimo metu būtines atliekas yra komplektuojamos į atskirus kontenerius ir išvežamos į buitinių atliekų sąvartyną bei antrinių žaliavų surinkimo punktus pagal atskirą sutartį su specializuotomis autotransporto įmonėmis. Privaloma atliekas rūšiuoti.

7. SAUGOMOS TERITORIJOS, KULTŪROS PAVELDO, URBANISTIKOS SPRENDINIŲ TRUMPAS APRAŠYMAS, APSAUGINĖS IR SANITARINĖS ZONOS

Pastatas nėra registruotas Kultūros vertybių registre.

8. PROJEKTINIAI SPRENDINIAI. ARCHITEKTŪRA

8.1. Atitikimas Teritorijų planavimo dokumentams



Ištrauka iš Klaipėdos miesto bendrojo plano

Kompleksas	Objektas	Etapas	Dalis	Dokum. Nr.	Lapas	Lapų	Laida
	PK24A	TDP	BD	AR-01	3	7	0

E. RUMPĖŽŲ RAJONAS

Regiono / Nominacijos pavadinimas	Planavimo zona	Tertojos naudojimo tipas	Savimiškumo naudojimo tipas	Pagrindiniai parametrai, reikšmės paskirties	Rekomenduojama teritorijų struktūra %	Didžiausias leidžiamas pastatų aukštis, metrai nuo žemės paviršiaus	Mažiausias leidžiamas pastatų aukštis, metrai nuo žemės paviršiaus	Didžiausias leidžiamas pastatų plotas, kv. m	Didžiausias leidžiamas pastatų plotas, kv. m	Didžiausias leidžiamas pastatų plotas, kv. m	Automobilių stovėjimo vietos	Tertojos patalpos klasė	Įgyvendinti projektai	Specialiųjų reikalavimų numeris	Aprašymas	
1	2	3	4	5	6	7	8	9	10	11	12	13	14	15	16	
U.12	Rumėžė (Dava)	Miesto (dava) centro zona	02, 03, 04, 05, 06	02, 03, 04, 05, 06	47	40	10	30	12	2,5	800	Publ.	Modernizuojamas	1	1,12	Talpinų sandėkelių pastatai, zona iki 10 m. Tiekus pr. skaitmeninę
		Integracijos užstatymo planavimo zona	03, 04, 05, 06, 07	03, 04, 05, 06, 07, 08, 09, 10, 11, 12, 13, 14, 15, 16, 17, 18, 19, 20, 21, 22, 23, 24, 25, 26, 27, 28, 29, 30, 31, 32, 33, 34, 35, 36, 37, 38, 39, 40, 41, 42, 43, 44, 45, 46, 47, 48, 49, 50, 51, 52, 53, 54, 55, 56, 57, 58, 59, 60, 61, 62, 63, 64, 65, 66, 67, 68, 69, 70, 71, 72, 73, 74, 75, 76, 77, 78, 79, 80, 81, 82, 83, 84, 85, 86, 87, 88, 89, 90, 91, 92, 93, 94, 95, 96, 97, 98, 99, 100	47	60	25	20	-	1,8	300	Art./publ.	Modernizuojamas	1	2,7	
		Integracijos naudojimo planavimo zona	02, 03, 04, 05	02, 03, 04, 05, 06, 07, 08, 09, 10, 11, 12	47	-	-	-	-	-	-	-	-	1	-	

8.1. Architektūriniai sprendiniai.

Pastato fasadai nekeičiami. Pastatas bus gyvenamosios paskirties. Pastatas keturių aukštų. Kiekviename aukšte po 4-5 butų. Pirmame aukšte yra esamos pagalbinės patalpos.

8.2. Tūriniai sprendimai.

Pastato tūris nekeičiamas.

8.3. Apdaila.

Pastato apdaila (nekeičiama) – dekoratyvinis tinkas ir fasadinės plokštės, cokolio apdaila – dekoratyvinis tinkas (nekeičiamas), stogo danga – prilydomoji (nekeičiama).

8.4. Konstrukcijos.

Konstrukcijos nekeičiamos.

9.UNIVERSALIAUS DIZAINO, APLINKOS IR STATINIŲ PRITAIKYMO NEIGALIESIEMS PROJEKTINIŲ SPRENDINIŲ APRAŠYMAS;

Projektu statybos darbai nenumatomi. Turtinių vienetų savininkai yra esami. Pastato pritaikymas neįgalųjų poreikiams šiuo projektu nesprendžiamas.

10.STATYBOS SKLYPE ESAMŲ PASTATŲ, INŽINERINIŲ TINKLŲ GRIOVIMAS, PERKĖLIMAS AR ATSTATYMAS;

Statybos darbai sklype nenumatomi.

11.TRUMPAS ENERGINIO NAUDINGUMO KLASĖS APRAŠYMAS.

Nustatyta pastato energinio naudingumo klasė (B) nekeičiama. Šiuo projektu nenumatomi atitvarų pakeitimo sprendiniai. Pertvaros tarp turtinių vienetų atitinka C tarpbutinių pertvarų klasę.

12. DUOMENYS APIE STATINIO ATITIKTJ VISUOMENĖS SVEIKATOS SAUGOS TEISĖS AKTŲ REIKALAVIMAMS IR PAGRINDŽIANTYS SKAIČIAVIMAI

Pastatas suprojektuotas ir pastatytas taip, kad jų naudotojai galėtų naudotis dirbtine apšvieta tiek dienos, tiek nakties metu.

12.1. Patalpų insoliacija, natūralus ir dirbtinis apšvietimas

Patalpų dirbtinės apšvietos parametrai

Dirbtinės apšvietos reikalavimai. Gyvenamieji butai, gyvenamojo namo patalpos turi būti suprojektuotos ir pastatytos taip, kad jų gyventojai galėtų naudotis dirbtine apšvieta tiek dienos, tiek nakties metu. Dirbtinės apšvietos kokybė ir kiekis turi būti pakankami, kad gyventojai galėtų saugiai, efektyviai ir patogiai atlikti savo einamąją veiklą, kuriai reikia vaizdinio suvokimo.

Normuojami minimalūs gyvenamojo namo patalpų dirbtinės apšvietos parametrai pateikiami lentelėje.

Kompleksas	Objektas	Etapas	Dalis	Dokum. Nr.	Lapas	Lapų	Laida
	PK24A	TDP	BD	AR-01	4	7	0

Patalpos	Normuojamos apšvietos dydis, lx	Normuojamos apšvietos plokštuma, m, nuo grindų paviršiaus
1 bendrasis kambarys (svetainė)	150-300	H 0,8
2 miegamasis	100-200	H 0,8
3 virtuvė, virtuvė niša	100-200	H 0,8
4 valgomasis	100-200	H 0,8
6 buto koridoriaus holas	50	H 0,0
8 vonia, tualetas	75	V virš plautuvės
10 sandėliukas	50	H 0,0
13 daugiabučių namų laiptinės, namo koridoriai	50	H 0,0 (laiptų pakopų plokštuma)
14 vestibulis	50	H 0,0

Pastaba: √ apšvietos vienetas – liuksas (lx). Liuksas – tai apšvieta, kurią suteikia 1 liumeno šviesos srautas, krentantis statmenai į 1 m² plotą.

Gyvenamųjų patalpų grindų ploto ir langų įstiklinto ploto santykis yra 1:6 ir mažesnis.

Vadovaujantis STR 2.02.01:2004 "Gyvenamieji pastatai" 213 punktu 1-3 kambarių bute turi būti bent vienas kambarys, kurio bendras insoliacijos laikas lygiadieniais (03. 22 ir 09. 22) turi būti ne trumpesnis kaip 2 valandos.

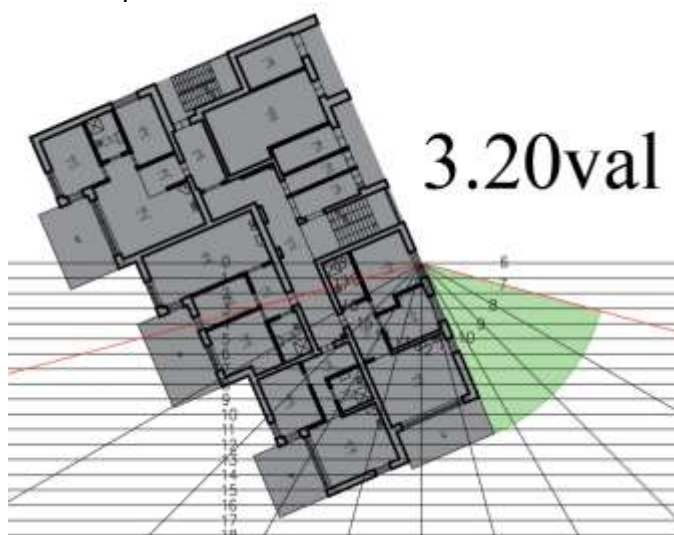

Jautriausių taškų insoliacijos skaičiavimai

11.2. Triukšmo lygiai patalpose ir apsisauojimas nuo jo

Leidžiami triukšmo lygiai aplinkoje nustatyti pagal HN 33:2011 „Triukšmo ribiniai dydžiai gyvenamuosiuose ir visuomeninės paskirties pastatuose bei jų aplinkoje“.

Eil. Nr.	Objekto pavadinimas	Paros laikas*	Ekvivalentinis garso slėgio lygis (LAeqT), dBA	Maksimalus garso slėgio lygis (LAFmax), dBA
1	2	3	4	5
3.	Gyvenamųjų pastatų ir visuomeninės paskirties pastatų (išskyrus maitinimo ir kultūros paskirties pastatus) aplinkoje, veikiamoje transporto sukeliama triukšmo	diena vakaras naktis	65 60 55	70 65 60
4.	Gyvenamųjų pastatų ir visuomeninės paskirties pastatų (išskyrus maitinimo ir kultūros paskirties pastatus) aplinkoje, išskyrus transporto sukeliama triukšmą	diena vakaras naktis	55 50 45	60 55 50

Kompleksas	Objektas	Etapas	Dalis	Dokum. Nr.	Lapas	Lapų	Laida
	PK24A	TDP	BD	AR-01	5	7	0

* Paros laiko (dienos, vakaro ir nakties) pradžios ir pabaigos valandos suprantamos taip, kaip apibrėžta Lietuvos Respublikos triukšmo valdymo įstatymo [1] 2 straipsnio 3, 9 ir 28 dalyse nurodytų dienos triukšmo rodiklio (L_{dienos}), vakaro triukšmo rodiklio (L_{vakaro}) ir nakties triukšmo rodiklio ($L_{nakties}$) apibrėžtyse. Įrengiamos C klasės tarbutinės pertvaros.

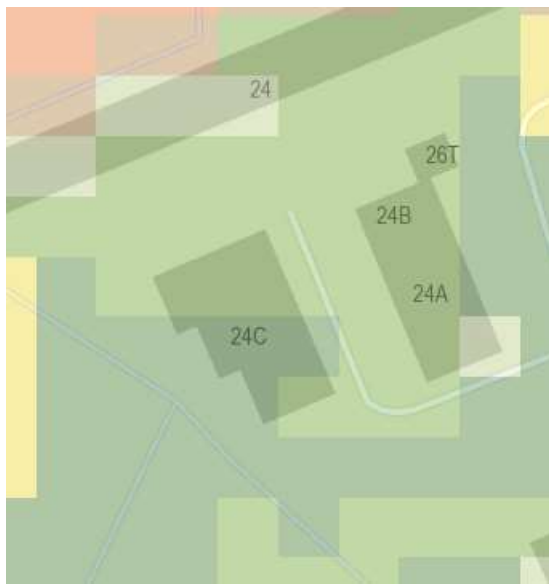

Nakties metu 35-45dBA
(ištrauka iš www.geoportal.lt)

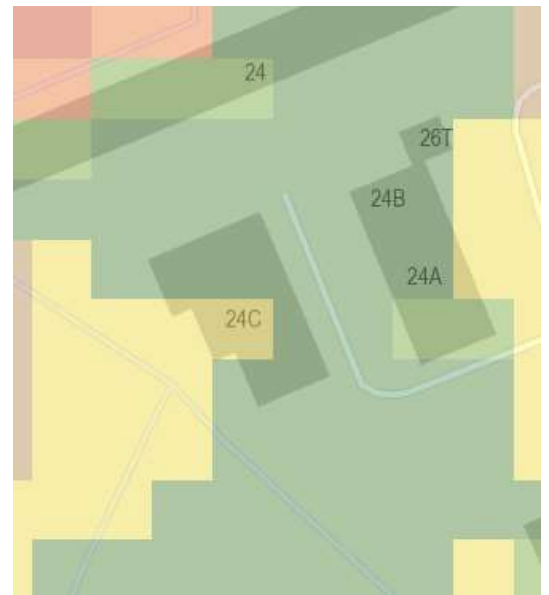
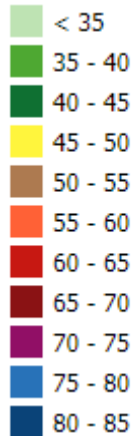

Dienos metu 40-50dBA

11.3. Drėgmės ir temperatūros režimas. Vėdinimas.

Pastato patalpų drėgmės ir temperatūros režimai atitinka statybos normų reikalavimus HN 42:2009 „Gyvenamųjų ir visuomeninių pastatų patalpų mikroklimatas“:

Santykinė oro drėgmė yra numatyta 35-60% šaltuoju metų periodu ir 35-65% šiltuoju metų periodu; oro judėjimo greitis ne didesnis kaip 0,05-0,15 m/s (šaltuoju metų laikotarpiu) ir 0,15-0,25 m/s (šiltuoju metų periodu); temperatūrų skirtumas 0,1 m ir 1,1 m aukštyje nuo grindų, ne daugiau 3 °C.

Siekiant užtikrinti šiuos parametrus, patalpose yra esamas natūralus vėdinimas.

Nauji sprendimai nenumatomi.

12. DUOMENYS APIE CHEMINIŲ MEDŽIAGŲ (TERŠALŲ), NEJONIZUOJANČIOSIOS SPINDULIUOTĖS, TRIUKŠMO, INFRAGARSO IR ŽEMO DAŽNIO GARSŲ, ŽMOGAUS KŪNA VEIKIANČIŲ VIBRACIJOS LYGIŲ, MIKROKLIMATO, APŠVIETOS IR KITUS NEIGIAMA POVEIKJ GYVENAMAJAI IR VISUOMENINEI APLINKAI KELIANČIUS VEIKSNIUS, KURIŲ LABORATORINIAI MATAVIMAI ATLIEKAMI STATYBOS UŽBAIGIMO PROCEDŪROS ETAPE

Pastate nebus cheminių medžiagų (teršalų), nejonizuojančios spinduliuotės, triukšmo, infragarso ir žemo dažnio garsų, žmogaus kūną veikiančių vibracinių lygių, mikroklimato, apšvietos ir kitų neigiamą poveikį gyvenamajai ir visuomeninei aplinkai keliančių veiksnių.

13. INFORMACIJA APIE VISUOMENĖS ATSTOVŲ PROJEKTUI PATEIKTUS ĮVERTINTUS PASIŪLYMUS IR MOTYVAI DĖL NEĮVERTINTŲ PASIŪLYMŲ

Atliekamas projektinių sprendinių viešinimas.

14. GAISRINĖS SAUGOS APRAŠYMAS

Gaisrinis skyrius nekeičiamas.

Evakuacija. Pastate yra keletas evakuacinių išėjimų.

Kompleksas	Objektas	Etapas	Dalis	Dokum. Nr.	Lapas	Lapų	Laida
	PK24A	TDP	BD	AR-01	6	7	0

STATINIO PROJEKTO RENGIMO ETAPAI (STADIJOS)

Užsakovo (statytojo) pageidavimu projektavimo darbai vykdomi vienu etapu:

paskirties keitimas;

Statinio techninio ir darbo projekto detalumas nustatomas Užsakovo kartu su Projektuotoju pagal STR 1.04.04:2017 „Statinio projektavimas, projekto ekspertizė“ nustatytus rengiamo projekto sudėties reikalavimus.

PV L.Merkelienė
Kvalifikacijos atestato Nr. A1779

Kompleksas	Objektas	Etapas	Dalis	Dokum. Nr.	Lapas	Lapų	Laida
	PK24A	TDP	BD	AR-01	7	7	0

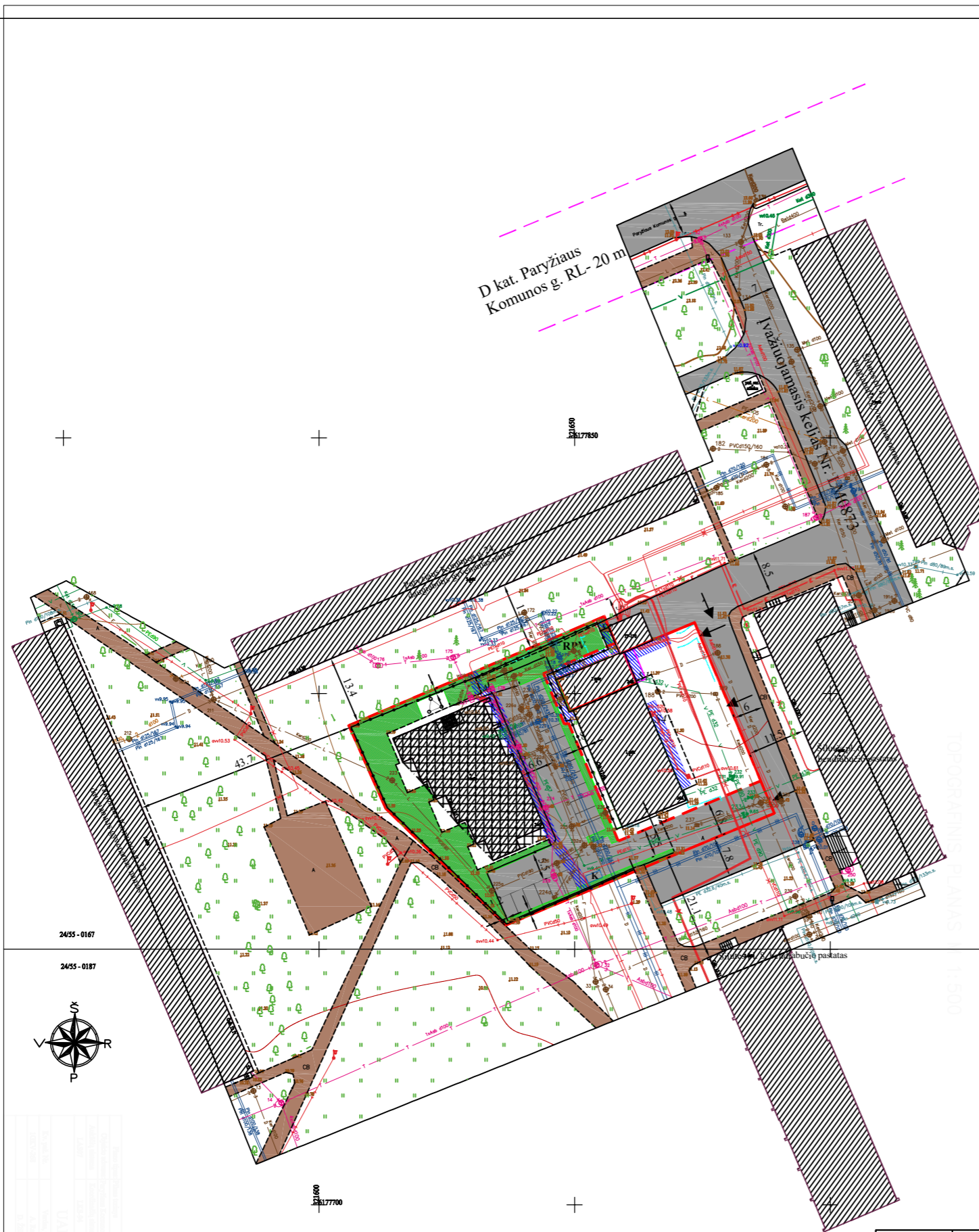

SUTARTINIAI ŽENKLAI	
	Esamų sklypų ribos
	Statybos riba pagal DP
	Statybos zona
	Servituto zona
	Automobilių stovėjimo vieta
	Ivažiavimas - išvažiavimas, eismo kryptis
	Esama gatvių ir privažiavimų danga
	Esami pėsčiųjų ir dviračių takai
	Esami pastatai
	Priklausomieji želdiniai
	Žaidimo aikštelės vieta (tikslinama techninio projekto rengimo metu)
	Ramaus poilsio vieta vyresnio amžiaus ir neįgaliems žmonėms (tikslinama techninio projekto rengimo metu)

Atestato Nr.	Projektuotojas MB „Simitas du“ Įmonės kodas 305319414 Tel.: +370 620 40781 El. p.: laura.merkeliene@gmail.com				SVEIČIŲ NAMŲ PASTATO (UNIK .NR. 4400-4816-0003) PASKIRTIES KEITIMAS Į GYVENAMĄJĮ PASTATĄ IR 10 PATALPŲ PASKIRTIES KEITIMAS Į BUTUS PARYŽIAUS KOMUNOS G. 24C KLAIPĖDOJE (BE STATYBOS DARBŲ)	
	A-1779	PV/ARCH	L.MERKELIENĖ		2024	Laida 0
TDP	Statytojas: Ž.Z., L.V., R.V., M.D., V.M., M.Z., UAB "Litkirta", Z.G., K.Č.-K., R.Š.				102-PK24C - TDP - SP - 01	Lapas 1
					SKLYPAS PLANAS	M1:500
					Lapas 1	Lapų 1



PAT. NR.	PIRMAS AUKŠTAS. PATALPOS PAVADINIMAS	PLOTAS m ²
a-1	Tambūras	7.01 m ²
a-2	Tambūras	5.45 m ²
a-3	Koridorius	31.12 m ²
a-4	Koridorius	9.13 m ²
a-5	Silumos apskaitos punktas	7.98 m ²
a-6	Pagalbinė patalpa	30.69 m ²
a-7	Atliekų patalpa	9.62 m ²
1-1	Koridorius	7.22 m ²
1-2	Vonia	6.05 m ²
1-3	Kambarys	14.58 m ²
1-4	Kambarys	10.14 m ²
1-5	Virtuvė- svetainė	25.66 m ²
2-1	Koridorius	8.41 m ²
2-2	Vonia	5.29 m ²
2-3	Virtuvė- svetainė	20.54 m ²
2-4	Kambarys	12.40 m ²
3-1	Koridorius	6.37 m ²
3-2	Vonia	5.83 m ²
3-3	Kambarys	14.39 m ²
3-4	Kambarys	8.99 m ²
3-5	Virtuvė- svetainė	28.57 m ²
4-1	Holas	5.35 m ²
4-2	Virtuvė- svetainė	27.86 m ²
4-3	Kambarys	12.74 m ²
4-4	Vonia	5.78 m ²
4-5	Kambarys	10.81 m ²

Viso aukšte: 337.98 m²

← Natūralus vėdinimas

2 V¹b
Hi=12.50

Atestato Nr.	Projektuotojas MB „Simitas du“ Įmonės kodas 305319414 Tel.: +370 620 40781 El. p.: laura.merkeliene@gmail.com	SVEIČIŲ NAMŲ PASTATO (UNIK .NR. 4400-4816-0003) PASKIRTIES KEITIMAS Į GYVENAMĄJĮ PASTATĄ IR 10 PATALPŲ PASKIRTIES KEITIMAS Į BUTUS PARYŽIAUS KOMUNOS G. 24C KLAIPĖDOJE (BE STATYBOS DARBŲ)	
A-1779	PV/ARCH L.MERKELIENĖ	2024	Laida
			0
TDP	Statytojas: Ž.Z., L.V., R.V., M.D., V.M., M.Z., UAB "Litkirta", Z.G., K.Č.-K., R.Š.	102-PK24C - TDP - A - 01	Lapas Lapų 1 1



PAT. NR.	ANTRAS AUKŠTAS. PATALPOS PAVADINIMAS	PLOTAS m ²
a-8	Koridorius	40.65 m ²
5-1	Koridorius	7.26 m ²
5-2	Vonia	6.10 m ²
5-3	Kambarys	14.85 m ²
5-4	Kambarys	10.46 m ²
5-5	Virtuvė- svetainė	25.65 m ²
6-1	Koridorius	8.38 m ²
6-2	Vonia	5.24 m ²
6-3	Virtuvė- svetainė	20.60 m ²
6-4	Kambarys	12.26 m ²
7-1	Koridorius	6.41 m ²
7-2	Vonia	5.80 m ²
7-3	Kambarys	14.42 m ²
7-4	Kambarys	8.97 m ²
7-5	Virtuvė- svetainė	28.71 m ²
8-1	Koridorius	5.40 m ²
8-2	Virtuvė- svetainė	28.11 m ²
8-3	Kambarys	12.73 m ²
8-4	Vonia	5.50 m ²
8-5	Kambarys	11.41 m ²
9-1	Koridorius	5.88 m ²
9-2	Vonia	5.97 m ²
9-3	Virtuvė- svetainė	28.82 m ²
9-4	Kambarys	11.15 m ²
9-5	Kambarys	17.04 m ²

Viso aukšte: 347.77 m²

← Natūralus vėdinimas

Atestato Nr.	Projektuotojas MB „Simitas du“ Įmonės kodas 305319414 Tel.: +370 620 40781 El. p.: laura.merkeliene@gmail.com			SVEIČIŲ NAMŲ PASTATO (UNIK .NR. 4400-4816-0003) PASKIRTIES KEITIMAS Į GYVENAMĄJĮ PASTATĄ IR 10 PATALPŲ PASKIRTIES KEITIMAS Į BUTUS PARYŽIAUS KOMUNOS G. 24C KLAIPĖDOJE (BE STATYBOS DARBŲ)	
	A-1779	PV/ARCH	L.MERKELIENĖ	2024	Laida 0
TDP	Statytojas: Ž.Z., L.V., R.V., M.D., V.M., M.Z., UAB "Litkirta", Z.G., K.Č.-K., R.Š.			102-PK24C - TDP - A - 02	Lapas 1

ANTRO AUKŠTO PLANAS M1:200
Lapas 1 Lapų 1



PAT. NR.	TREČIAS AUKŠTAS. PATALPOS PAVADINIMAS	PLOTAS m ²	
a-9	Koridorius	40.57 m ²	64.18 m ²
10-1	Koridorius	7.05 m ²	
10-2	Vonia	6.15 m ²	
10-3	Kambarys	14.82 m ²	
10-4	Kambarys	10.49 m ²	
10-5	Virtuvė- svetainė	25.67 m ²	46.29 m ²
11-1	Koridorius	8.36 m ²	
11-2	Vonia	5.24 m ²	
11-3	Virtuvė- svetainė	20.44 m ²	
11-4	Kambarys	12.25 m ²	
12-1	Holas	6.37 m ²	64.13 m ²
12-2	Vonia	5.78 m ²	
12-3	Kambarys	14.31 m ²	
12-4	Kambarys	8.93 m ²	
12-5	Virtuvė- svetainė	28.74 m ²	
13-1	Koridorius	5.35 m ²	63.32 m ²
13-2	Virtuvė- svetainė	27.97 m ²	
13-3	Kambarys	12.73 m ²	
13-4	Vonia	5.72 m ²	
13-5	Kambarys	11.55 m ²	
14-1	Koridorius	5.84 m ²	68.73 m ²
14-2	Vonia	5.97 m ²	
14-3	Virtuvė- svetainė	28.64 m ²	
14-4	Kambarys	11.13 m ²	
14-5	Kambarys	17.15 m ²	

Viso aukšte: 347.22 m²

← Natūralus vėdinimas

Atestato Nr.	Projektuotojas MB „Simitas du“ Įmonės kodas 305319414 Tel.: +370 620 40781 El. p.: laura.merkeliene@gmail.com			SVEIČIŲ NAMŲ PASTATO (UNIK .NR. 4400-4816-0003) PASKIRTIES KEITIMAS Į GYVENAMĄJĮ PASTATĄ IR 10 PATALPŲ PASKIRTIES KEITIMAS Į BUTUS PARYŽIAUS KOMUNOS G. 24C KLAIPĖDOJE (BE STATYBOS DARBŲ)	
	A-1779	PV/ARCH	L.MERKELIENĖ	2024	Laida 0
TDP	Statytojas: Ž.Z., L.V., R.V., M.D., V.M., M.Z., UAB "Litkirta", Z.G., K.Č.-K., R.Š.			102-PK24C - TDP - A - 03	Lapas 1

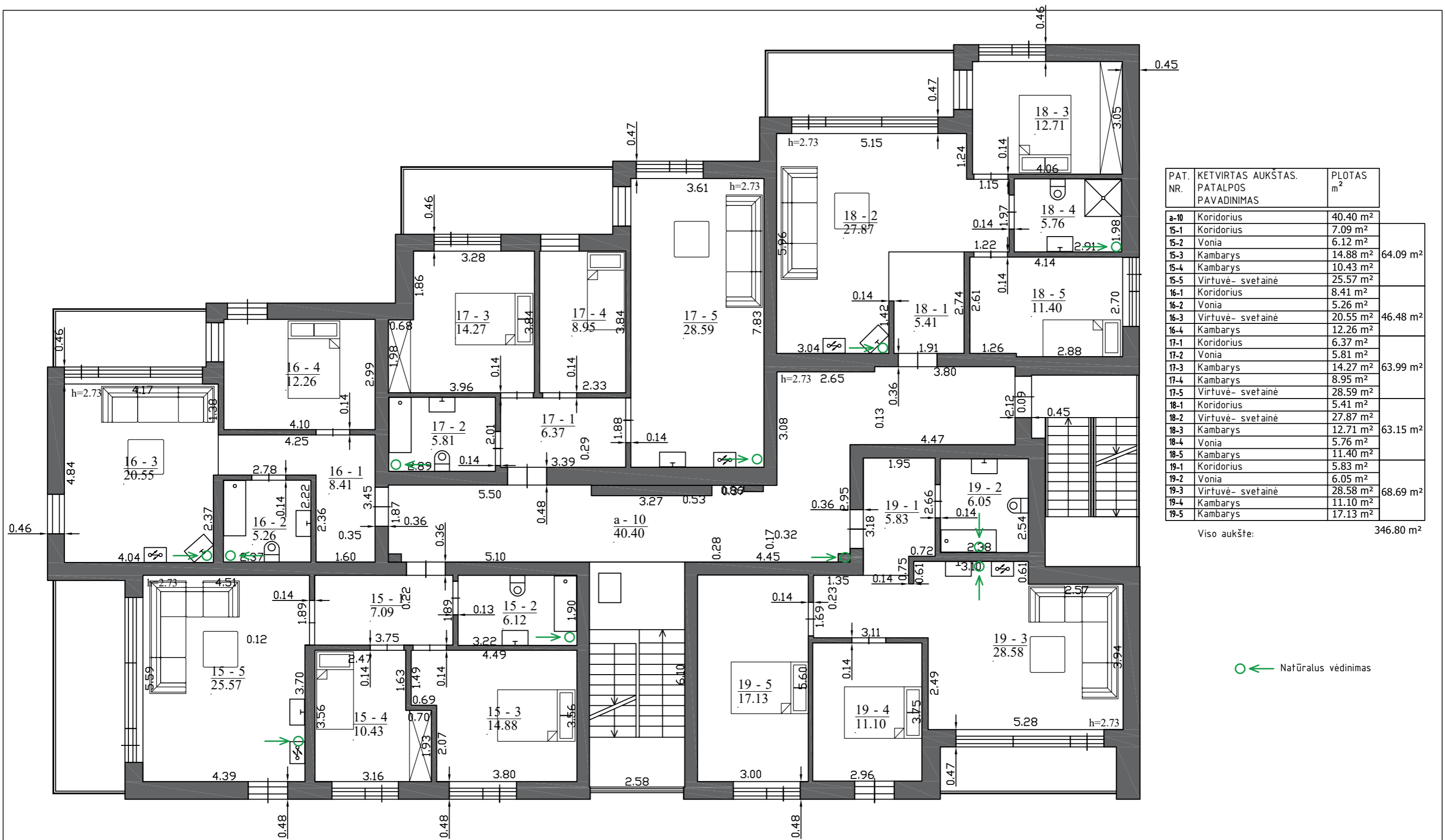

PAT. NR.	KETVIRTAS AUKŠTAS. PATALPOS PAVADINIMAS	PLŪTAS m ²	
a-10	Koridorius	40.40 m ²	
15-1	Koridorius	7.09 m ²	64.09 m ²
15-2	Vonia	6.12 m ²	
15-3	Kambarys	14.88 m ²	
15-4	Kambarys	10.43 m ²	
15-5	Virtuvė- svetainė	25.57 m ²	
16-1	Koridorius	8.41 m ²	46.48 m ²
16-2	Vonia	5.26 m ²	
16-3	Virtuvė- svetainė	20.55 m ²	
16-4	Kambarys	12.26 m ²	63.99 m ²
17-1	Koridorius	6.37 m ²	
17-2	Vonia	5.81 m ²	
17-3	Kambarys	14.27 m ²	
17-4	Kambarys	8.95 m ²	
17-5	Virtuvė- svetainė	28.59 m ²	63.15 m ²
18-1	Koridorius	5.41 m ²	
18-2	Virtuvė- svetainė	27.87 m ²	
18-3	Kambarys	12.71 m ²	
18-4	Vonia	5.76 m ²	
18-5	Kambarys	11.40 m ²	68.69 m ²
19-1	Koridorius	5.83 m ²	
19-2	Vonia	6.05 m ²	
19-3	Virtuvė- svetainė	28.58 m ²	
19-4	Kambarys	11.10 m ²	
19-5	Kambarys	17.13 m ²	
Viso aukšte:		346.80 m ²	

← Natūralus vėdinimas

Atestato Nr.	Projektuotojas MB „Simitas du“ Įmonės kodas 305319414 Tel.: +370 630 40781 El. p.: laura.merkeliene@gmail.com			SVEIČIŲ NAMŲ PASTATO (UNIK .NR. 4400-4816-0003) PASKIRTIES KEITIMAS Į GYVENAMĄJĮ PASTATĄ IR 10 PATALPŲ PASKIRTIES KEITIMAS Į BUTUS PARYŽIAUS KOMUNOS G. 24C KLAIPĖDOJE (BE STATYBOS DARBŲ)	
	A-1779	PV/ARCH	L.MERKELIENĖ	2024	Laida
	KETVIRTO AUKŠTO PLANAS				M1:200
TDP	Statytojas: Ž.Z., L.V., R.V., M.D., V.M., M.Z., UAB "Litkirta", Z.G., K.Č.-K., R.Š.			102-PK24C - TDP - A - 04	Lapas Lapų 1 1