

Sutartiniai pažymėjimai:

- sklypo riba (plytų mūro tvora)
- tvarkomos teritorijos ribos
- 1 rekonstruojami pastatai
- medinės lauko terasos, pandusai
- takai (parko dangos)
- žalios vejos
- teritorijos perspektyvinis tvarkymas, numatomas V&G kraštovaizdžio architektūros studijos "Vytauto Didžiojo Gimnazijos sveikatingumo parko projektu "Pažinimo medis" (numatoma parko takų schema)

| | | | | | |
|---|---------------|--------------|---|----------|----------|
| Laida: | Data: | Data: | Projekto pavadinimas | | |
| 0 | 2024.07 | | Klaipėdos Vytauto Didžiojo Gimnazijos adreso: S.Daukanto g.31, Klaipėda pastato Šiltnamis (un.Nr.2193-3000-1061) ir pastato Mokykla (un.Nr.2193-3000-1050) REKONSTRAVIMO Į LAUKO KLASĘ PROJEKTAS | | |
| Projektuotojas | | | Brėžinys | Laida | |
| Remigijaus Petrausko individuali veikla Trilapio 10, Klaipėda, tel. +370 670 70604 | | | Sklypo planas M 1:500 (Projektinė padėtis) | 0 | |
| Atestato Nr. | Pareigos | parašas | | | |
| A 329 | Proj. vadovas | R.Petrauskas | | | |
| A 329 | Architektas | R.Petrauskas | | | |
| Etapas: PP Projektinis pasiūlymas | | | Žymuo | Lapas | Lapų |
| Data: 2024-07 | | | 2024-06-PP-GP-01 | 1 | 1 |
| Užsakovas / Statytojas: Vytauto Didžiojo Gimnazija, Klaipėda | | | | | |

**1 aukšto planas M 1:100
(esama padėtis)**

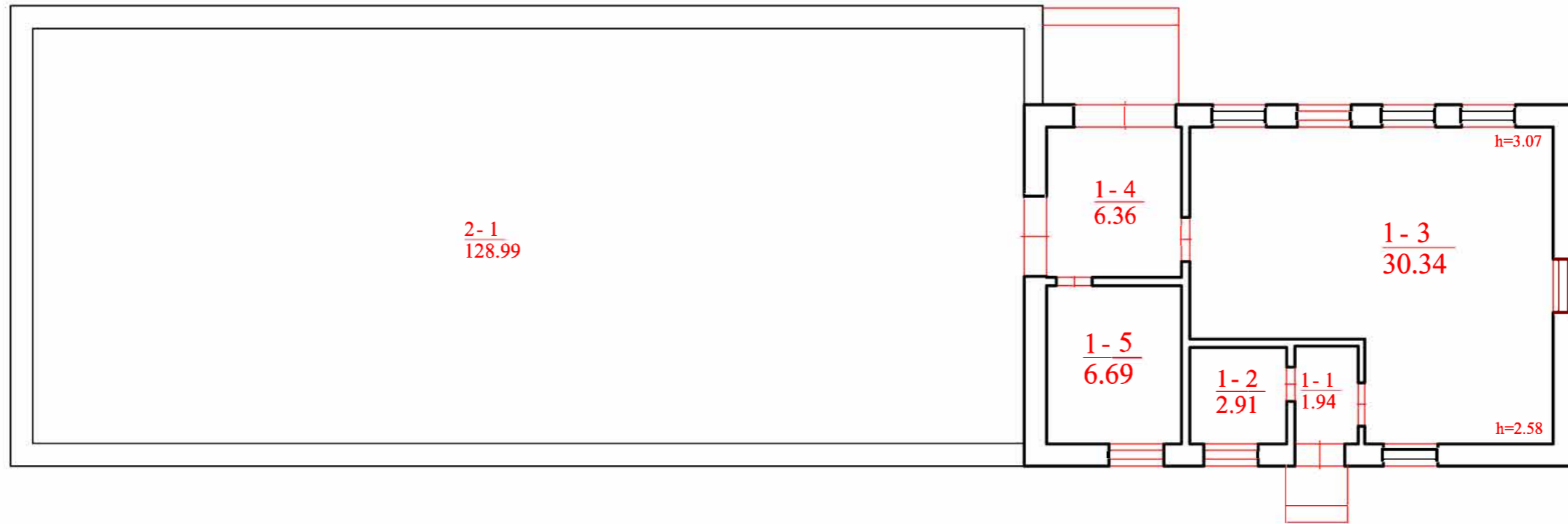

Esama padėtis:

Pastatai un.Nr.: mokykla 2193-3000-1050 ir šiltnamis 2193-3000-1061

Patalpų eksplikacija:

| Nr. | Patalpos pavad. | Plotas m2 |
|-----|------------------------------------|-----------|
| 1-1 | Tambūras | 1,94 |
| 1-2 | Sandėlis | 2,91 |
| 1-3 | Klasė | 30,34 |
| 1-4 | Sandėlis | 6,36 |
| 1-5 | Katilinė/šilumos punktas | 6,69 |
| | Viso bendrojo ploto: | 48,24 |
| 2-1 | Šiltnamis/oranžerija | 128,99 |
| | Viso bendrojo ploto: | 128,99 |
| | Iš viso bendrojo ploto pastatuose: | 177,23 |

| Laida: | Data: | Data: | Projekto pavadinimas | | |
|---|--------------------------------------|--------------|--|--|-------|
| 0 | 2024.06 | | Klaipėdos Vytauto Didžiojo Gimnazijos adresu: S.Daukanto g.31, Klaipėda pastato Šiltnamis (un.Nr.2193-3000-1061) ir pastato Mokykla (un.Nr.2193-3000-1050) REKONSTRAVIMO Į LAUKO KLASĘ PROJEKTAS | | |
| Projektuotojas | | | Brėžinys | | |
| Remigijaus Petrausko individuali veikla Trilapio 10, Klaipėda, tel. +370 670 70604 | | | | | |
| Atestato Nr. | Pareigos | parašas | 1 aukšto planas M 1:100 (esama padėtis) | | Laida |
| A 329 | Proj. vadovas | R.Petrauskas | | | 0 |
| A 329 | Architektas | R.Petrauskas | Žymuo | | Lapas |
| Etapas: PP Projektinis pasiūlymas | | | | | 1 |
| Data: | Užsakovas / Statytojas: | | 2024-06-PP-A-01 | | Lapų |
| 2024-06 | Vytauto Didžiojo Gimnazija, Klaipėda | | | | 1 |

1 aukšto planas M 1:100
(Projektinė padėtis. Konstruktijų ardymo planas)

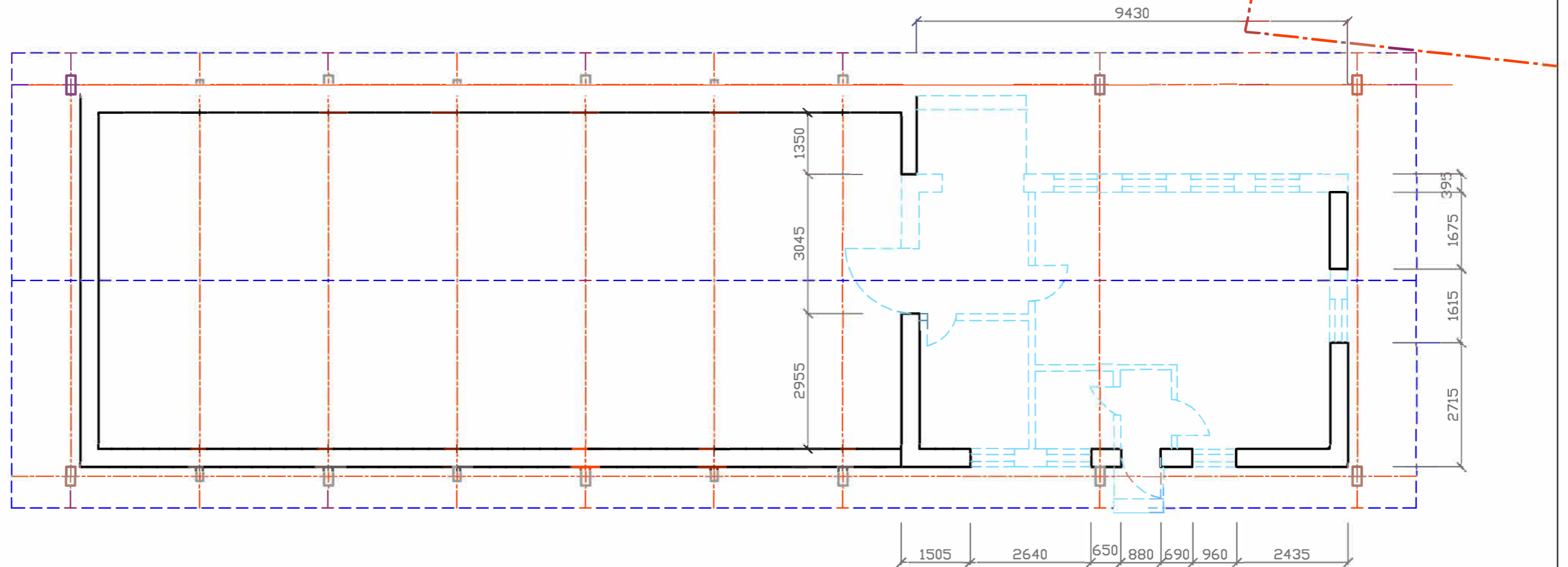

Projektinė padėtis (Ardymo darbai):

Pastatai un.Nr.: mokykla 2193-3000-1050 ir šiltnamis 2193-3000-1061

Sutartiniai žymėjimai:

Sklypo ribos (esama mūrinė tvora)

Paliekamos esamos konstrukcijos

Išardomos esamos konstrukcijos

Projektuojamos naujos laikančiosios konstrukcijos

Projektuojamas naujas abiejų statinių stogas

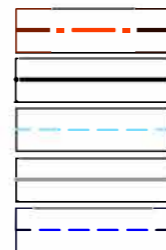

Pastaba:

Visos projektuojamos naujos konstrukcijos pavaizduotos statybinio plano ir technologinio plano brėžiniuose.

| | | | | | |
|---|--------------------------------------|--------------|---|---|-------|
| Laida: | Data: | Data: | Projekto pavadinimas | | |
| 0 | 2024.06 | | Klaipėdos Vytauto Didžiojo Gimnazijos adresu: S.Daukanto g.31, Klaipėda pastato Šiltnamis (un.Nr.2193-3000-1061) ir pastato Mokykla (un.Nr.2193-3000-1050) REKONSTRAVIMO Į LAUKO KLASEJ PROJEKTAS | | |
| Projektuotojas | | | Brėžinys | | |
| Remigijaus Petrausko individuali veikla Trilapio 10, Klaipėda, tel. +370 670 70604 | | | | | |
| Atestato Nr. | Pareigos | | parašas | 1 aukšto planas M 1:100 (Projektinė padėtis. Konstruktijų ardymo planas) | |
| A 329 | Proj. vadovas | R.Petrauskas | | | |
| A 329 | Architektas | R.Petrauskas | | Laida | |
| Etapas: | | PP | Projektinis pasiūlymas | | |
| Data: | Užsakovas / Statytojas: | | Žymuo | | Lapas |
| 2024-06 | Vytauto Didžiojo Gimnazija, Klaipėda | | 2024-06-PP-A-02 | | 1 |
| | | | | | Lapų |
| | | | | | 1 |

1 aukšto planas M 1:100
(Projektinė padėtis. Technologinis planas)

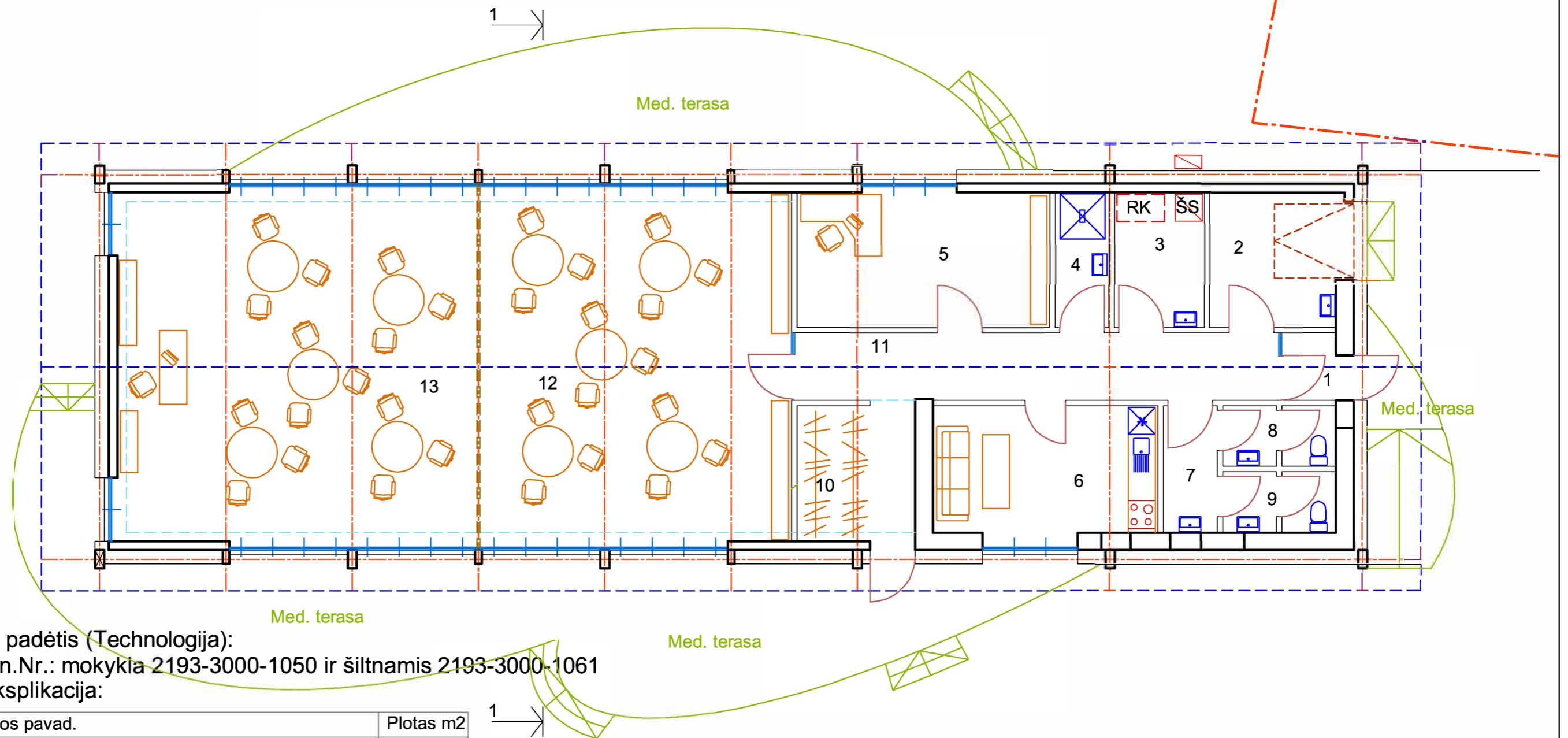

Projektinė padėtis (Technologija):
Pastatai un.Nr.: mokykla 2193-3000-1050 ir šiltnamis 2193-3000-1061
Patalpų eksplikacija:

| Nr. | Patalpos pavad. | Plotas m2 |
|----------------------------------|---|-----------|
| 1 | Tambūras | 1,80 |
| 2 | Vejapjovė / pagalbinė patalpa | 9,14 |
| 3 | Šilumos siurblio katlinė /rekuperatorius | 6,00 |
| 4 | Dušo patalpa | 3,60 |
| 5 | Salės inventoriaus, video ir kt.įrangos patalpa | 16,89 |
| 6 | Mokytojo kabinetas / mini-virtuvėlė | 14,79 |
| 7 | Šliuzas | 3,38 |
| 8 | San.mazgas | 3,34 |
| 9 | San.mazgas | 3,34 |
| 10 | Rūbinė | 8,40 |
| 11 | Koridorius | 16,16 |
| 12 | Lauko klasė Nr.1 | 55,16 |
| 13 | Lauko klasė Nr.2 | 63,78 |
| Iš viso bendro (naudingo) ploto: | | 205,78 |

| | | | | | |
|---|--------------------------------------|------------------------|--|-------|------|
| Laida: | Data: | Data: | Projekto pavadinimas | | |
| 0 | 2024.06 | | Klaipėdos Vytauto Didžiojo Gimnazijos adreso: S.Daukanto g.31, Klaipėda pastato Šiltnamis (un.Nr.2193-3000-1061) ir pastato Mokykla (un.Nr.2193-3000-1050) REKONSTRAVIMO Į LAUKO KLASEJ PROJEKTAS | | |
| Projektuotojas | | | Brėžinys | Laida | |
| Remigijaus Petrausko individuali veikla Trilapio 10, Klaipėda, tel. +370 670 70604 | | | | | |
| Atestato Nr. | Pareigos | parašas | 1 aukšto planas M 1:100 (Projektinė padėtis. Technologinis planas) | 0 | |
| A 329 | Proj. vadovas | R.Petrauskas | | | |
| A 329 | Architektas | R.Petrauskas | | | |
| Etapas: | PP | Projektinis pasiūlymas | Žymuo | Lapas | Lapų |
| Data: | Užsakovas / Statytojas: | | 2024-06-PP-A-03 | 1 | 1 |
| 2024-06 | Vytauto Didžiojo Gimnazija, Klaipėda | | | | |

1 aukšto planas M 1:100
(Projektinė padėtis. Statybinis planas)

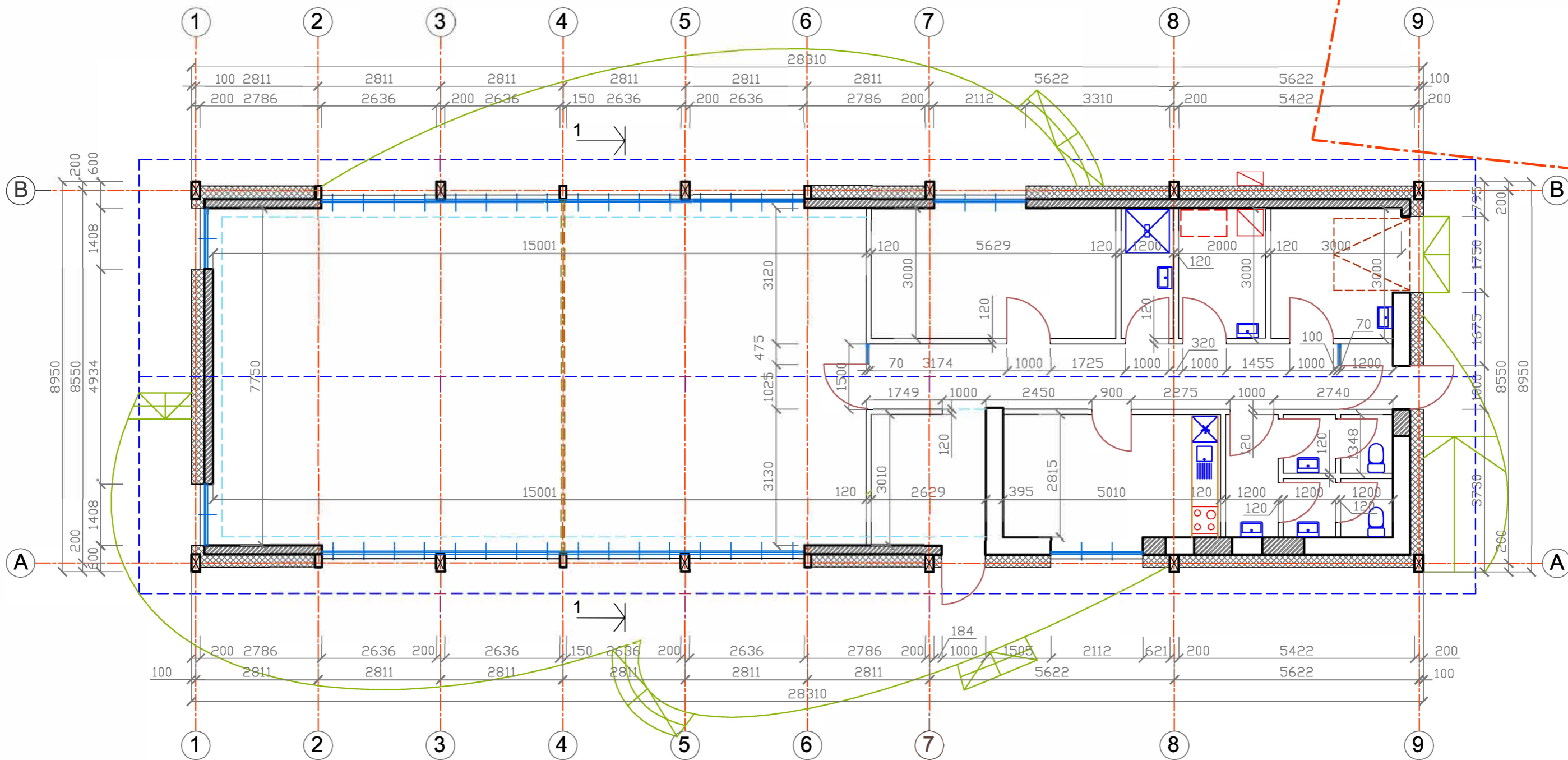

Sutartiniai pažymėjimai:

- sklypo riba (plytų mūro tvora)
- naujas blokelių / plytų mūras
- mūro apšiltinimas mineral.vata
- stumdomos įstiklintos atitvaros
- medinės lauko terasos, pandusai ir laiptai
- stumdomos vidinės pertvaros tarp klasių
- laikančio medinio karkaso kolonos
- esamų šiltnamio pamatų ribos
- bendras rekonstruojamų pastatų stogas

| | | | | | |
|---|---------------|--------------|--|--|-------|
| Laida: | Data: | Data: | Projekto pavadinimas | | |
| 0 | 2024.06 | | Klaipėdos Vytauto Didžiojo Gimnazijos adresu: S.Daukanto g.31, Klaipėda pastato Šiltnamis (un.Nr.2193-3000-1061) ir pastato Mokykla (un.Nr.2193-3000-1050) REKONSTRAVIMO Į LAUKO KLASEJ PROJEKTAS | | |
| Projektuotojas | | | 1 aukšto planas M 1:100 (Projektinė padėtis. Statybinis planas) | | |
| Remigijaus Petrausko individuali veikla Trilapio 10, Klaipėda, tel. +370 670 70604 | | | | | |
| Atestato Nr. | Pareigos | | parašas | Brėžinys | Laida |
| A 329 | Proj. vadovas | R.Petrauskas | | 1 aukšto planas M 1:100 (Projektinė padėtis. Statybinis planas) | 0 |
| A 329 | Architektas | R.Petrauskas | | | |
| Etapas: | | | Žymuo | | |
| PP | | | Projektinis pasiūlymas | | |
| Data: | | | Lapas | | |
| 2024-06 | | | 2024-06-PP-A-03_1 | | |
| Užsakovas / Statytojas: | | | Lapų | | |
| Vytauto Didžiojo Gimnazija, Klaipėda | | | 1 | | |
| | | | Lapų | | |
| | | | 1 | | |

1 aukšto planas M 1:100
(Projektinė padėtis. Stiklintų atitvarų planas)

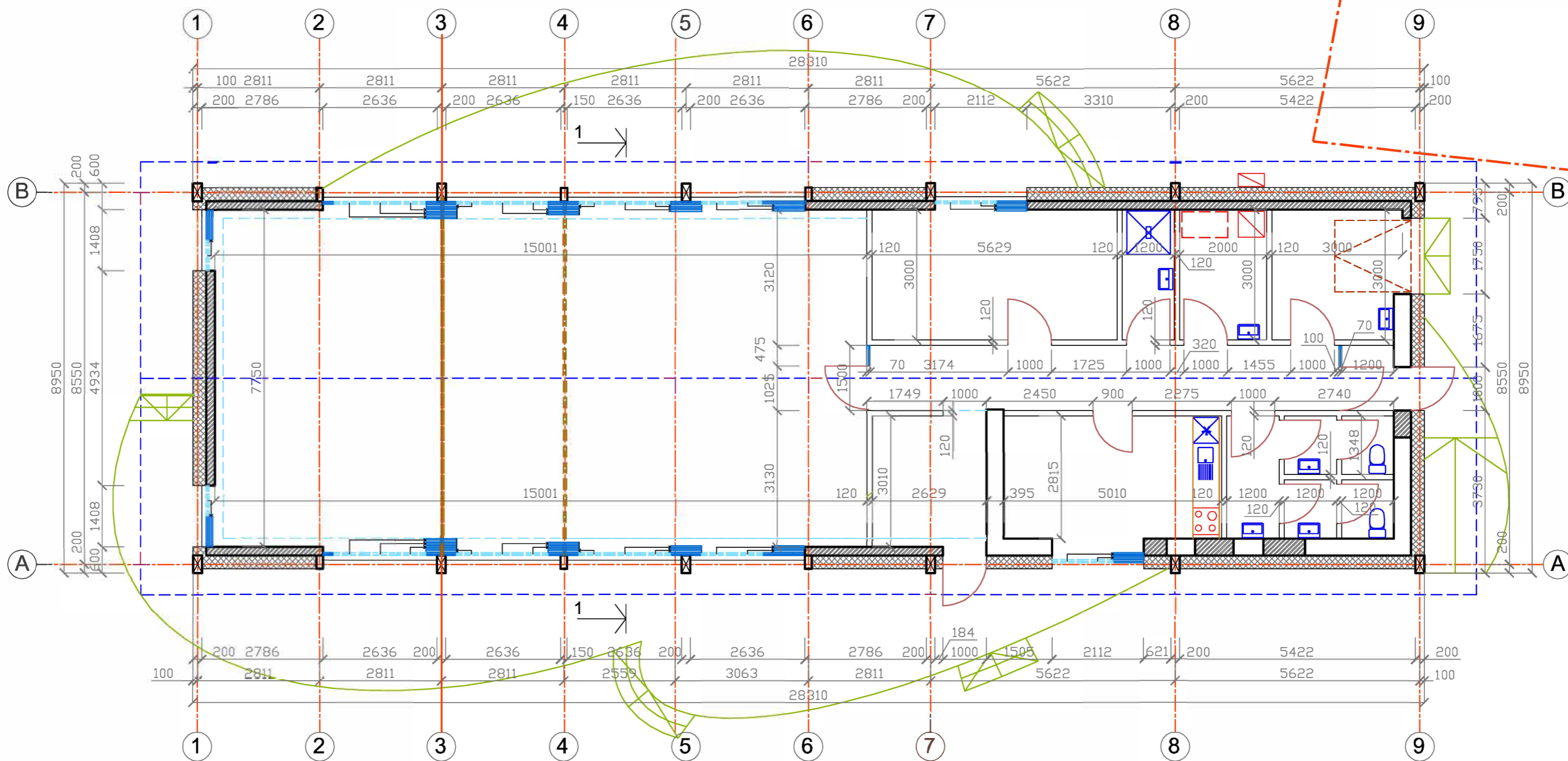

Sutartiniai pažymėjimai:

- sklypo riba (plytų mūro tvora)
- naujas blokelių / plytų mūras
- mūro apšiltinimas mineral.vata
- stumdomos įstiklintos atitvaros
- medinės lauko terasos, pandusai ir laiptai
- stumdomos vidinės pertvaros tarp klasių
- laikančio medinio karkaso kolonos
- esamų šiltnamio pamatų ribos
- bendras rekonstruojamų pastatų stogas

| | | | | | |
|---|--------------------------------------|------------------------|---|-------------------|-------|
| Laida: | Data: | Data: | Projekto pavadinimas | | |
| 0 | 2024.06 | | Klaipėdos Vytauto Didžiojo Gimnazijos adresu: S.Daukanto g.31, Klaipėda pastato Šiltnamis (un.Nr.2193-3000-1061) ir pastato Mokykla (un.Nr.2193-3000-1050) REKONSTRAVIMO Į LAUKO KLASĘ PROJEKTAS | | |
| Projektuotojas | | | Brėžinys | Laida | 0 |
| Remigijaus Petrausko individuali veikla Trilapio 10, Klaipėda, tel. +370 670 70604 | | | | | |
| Atestato Nr. | Pareigos | | parašas | | |
| A 329 | Proj. vadovas | R.Petrauskas | | | |
| A 329 | Architektas | R.Petrauskas | | | |
| Etapas: | PP | Projektinis pasiūlymas | | Žymuo | Lapas |
| Data: | Užsakovas / Statytojas: | | | | Lapų |
| 2024-06 | Vytauto Didžiojo Gimnazija, Klaipėda | | | 2024-06-PP-A-03_2 | 1 |
| | | | | | 1 |

Pjūvis 1-1 M 1:50

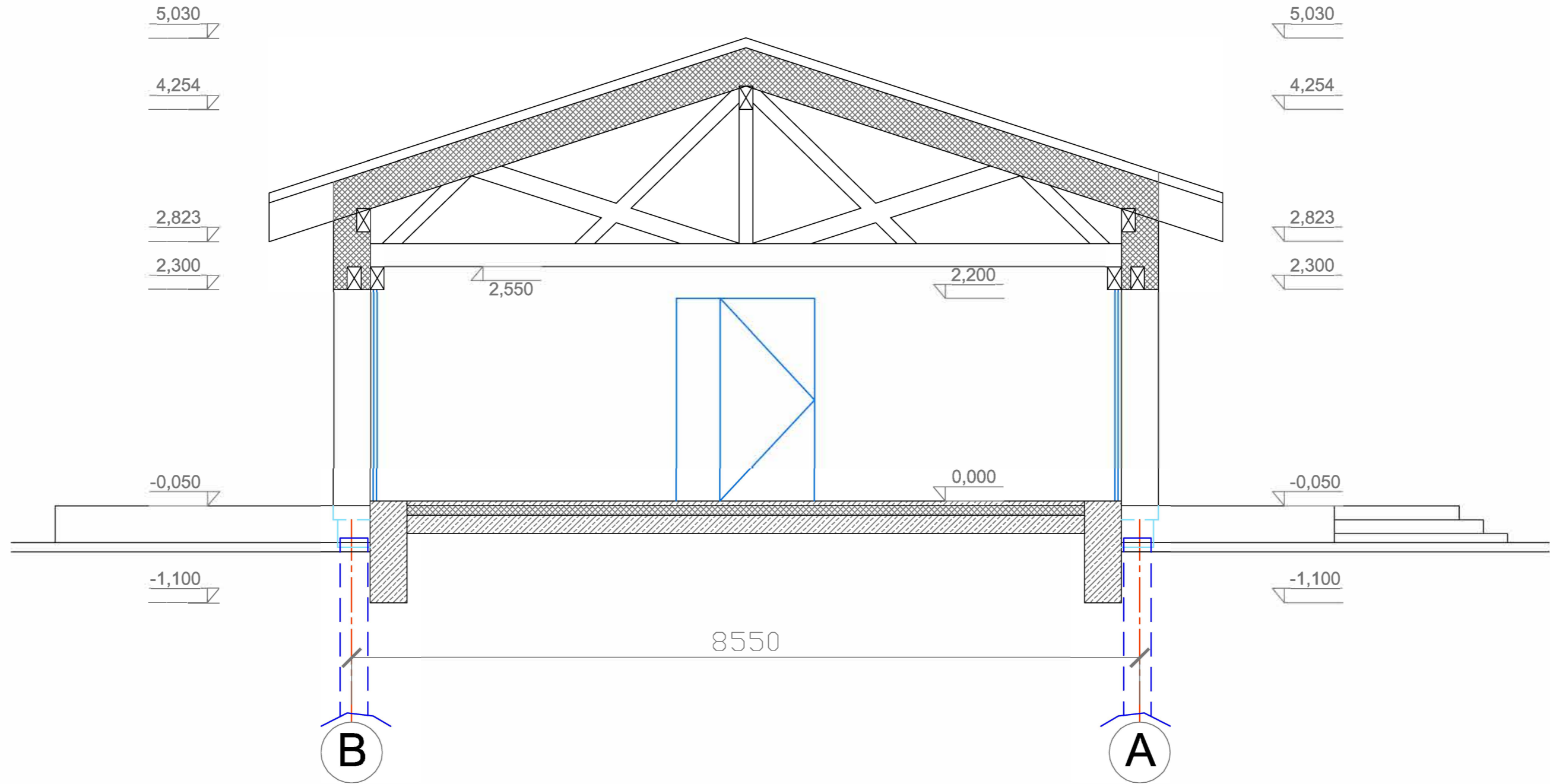

| | | | | | |
|---|---------------|--------------|---|-------|------|
| Laida: | Data: | Data: | Projekto pavadinimas | | |
| 0 | 2024.06 | | Klaipėdos Vytauto Didžiojo Gimnazijos adreso: S.Daukanto g.31, Klaipėda pastato Šiltnamis (un.Nr.2193-3000-1061) ir pastato Mokykla (un.Nr.2193-3000-1050) REKONSTRAVIMO Į LAUKO KLASĘ PROJEKTAS | | |
| Projektuotojas | | | Brėžinys | Laida | 0 |
| Remigijaus Petrausko individuali veikla Trilapio 10, Klaipėda, tel. +370 670 70604 | | | | | |
| Atestato Nr. | Pareigos | | parašas | | |
| A 329 | Proj. vadovas | R.Petrauskas | | | |
| A 329 | Architektas | R.Petrauskas | | | |
| Etapas: | | | Žymuo | Lapas | Lapų |
| Data: | | | 2024-06-PP-A-04 | 1 | 1 |
| Užsakovas / Statytojas: | | | | | |
| Vytauto Didžiojo Gimnazija, Klaipėda | | | | | |

Rytų fasadas M 1:100

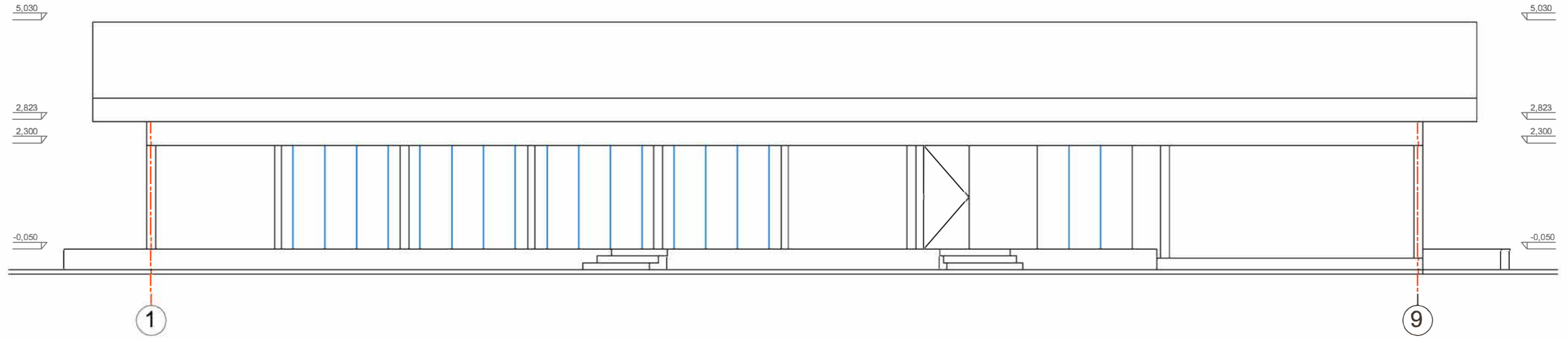

Vakarų fasadas M 1:100

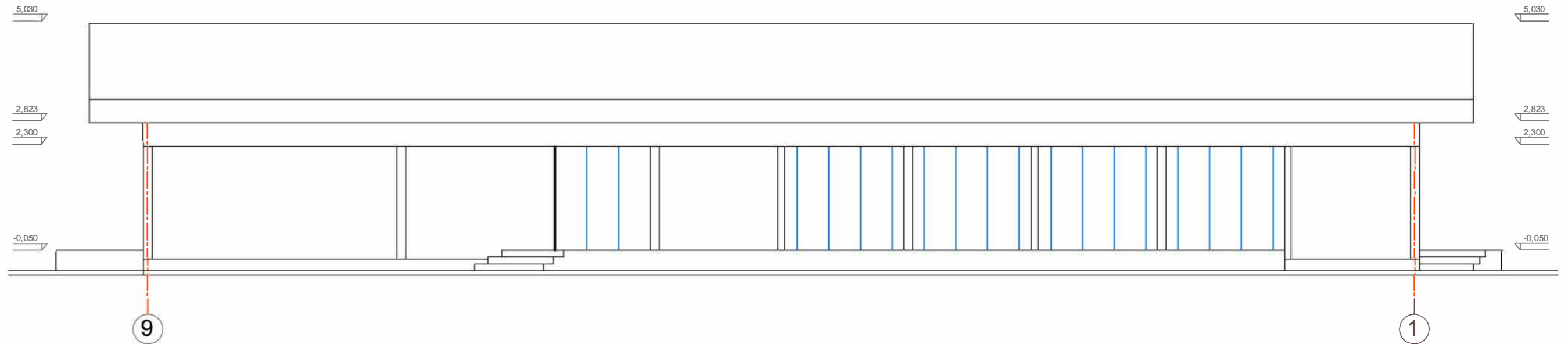

| | | | | | |
|---|--------------------------------------|------------------------|---|-------|------|
| Laida: | Data: | Data: | Projekto pavadinimas | | |
| 0 | 2024.06 | | Klaipėdos Vytauto Didžiojo Gimnazijos adresu: S.Daukanto g.31, Klaipėda pastato Šiltnamis (un.Nr.2193-3000-1061) ir pastato Mokykla (un.Nr.2193-3000-1050) REKONSTRAVIMO Į LAUKO KLASĘ PROJEKTAS | | |
| Projektuotojas | | | Brėžinys | Laida | |
| Remigijaus Petrausko individuali veikla Trilapio 10, Klaipėda, tel. +370 670 70604 | | | | | |
| Atestato Nr. | Pareigos | | parašas | Laida | |
| A 329 | Proj. vadovas | R.Petrauskas | | | |
| A 329 | Architektas | R.Petrauskas | | Laida | |
| | | | | | |
| Etapas: | PP | Projektinis pasiūlymas | Žymuo | Lapas | Lapų |
| Data: | Užsakovas / Statytojas: | | 2024-06-PP-A-05 | 1 | 1 |
| 2024-06 | Vytauto Didžiojo Gimnazija, Klaipėda | | | | |

Rytų fasadas M 1:100

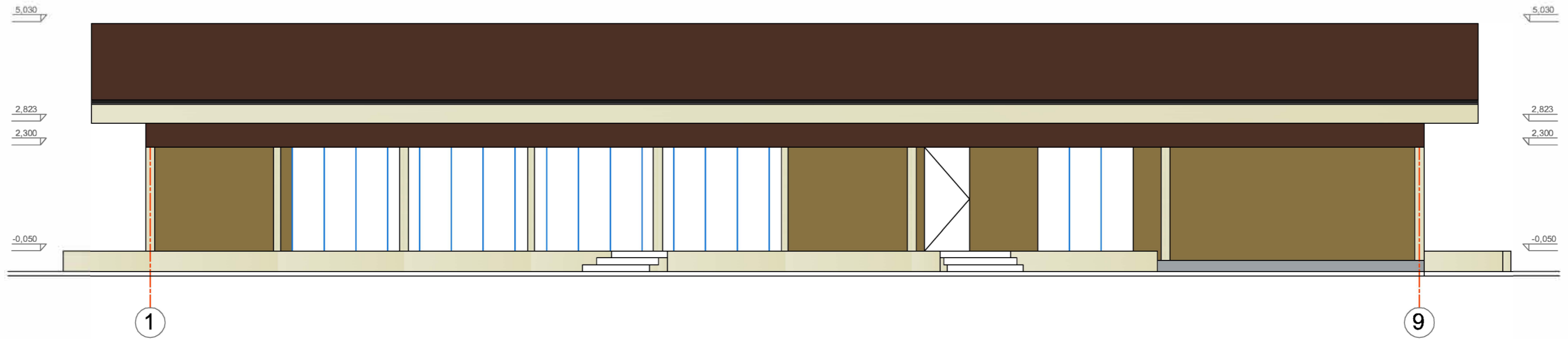

Vakarų fasadas M 1:100

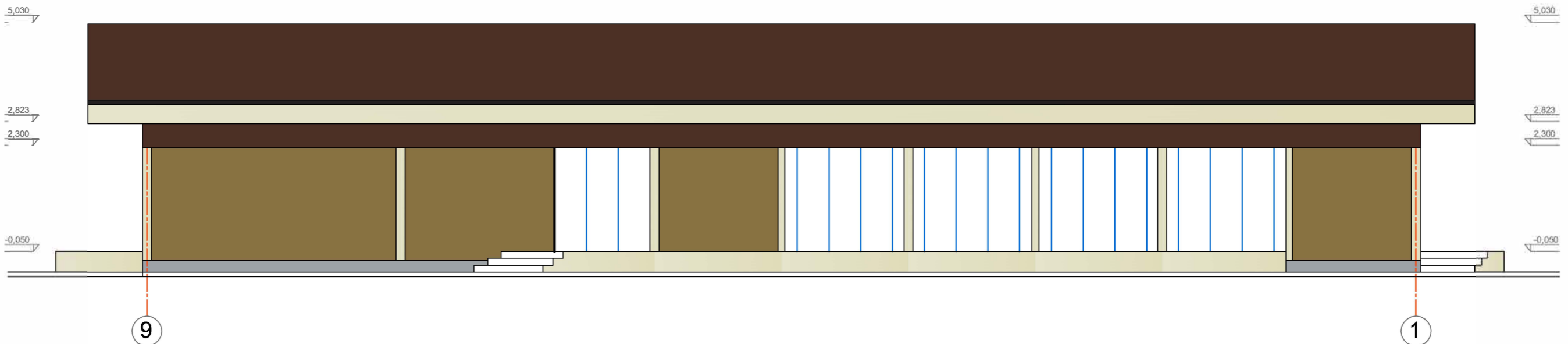

APDAILOS MEDŽIAGŲ SPECIFIKACIJA:

| Nr. | Eskizas | Pavadinimas | Medžiaga | Spalva | RAL kodas |
|-----|---------|---------------|--------------------|------------------|-----------|
| 1 | | Cokolis | Tinkas (dažytas) | Pilka | - |
| 2 | | Terasos | Mediena (balinta) | Gelsva (balinta) | |
| 3 | | Kolonos | Mediena (balinta) | Gelsva (balinta) | |
| 4 | | Gegnės, kt. | Mediena (balinta) | Gelsva (balinta) | |
| 5 | | Išorinė siena | klinkerinės plytos | Tamsiai bordo | - |
| 6 | | Išorinė siena | Dekoratyv. tinkas | Gelsva | - |
| 7 | | Langų rėmai | Mediniai | Bordo | - |
| 8 | | Stogo danga | Keraminės čerpės | Tamsiai bordo | - |
| 9 | | Apskardinimas | Skarda | Juoda | - |

| | | | | | |
|---|--------------------------------------|--------------|---|-------|--|
| Laida: | Data: | Data: | Projekto pavadinimas | | |
| 0 | 2024.06 | | Klaipėdos Vytauto Didžiojo Gimnazijos adresu: S.Daukanto g.31, Klaipėda pastato Šiltnamis (un.Nr.2193-3000-1061) ir pastato Mokykla (un.Nr.2193-3000-1050) REKONSTRAVIMO Į LAUKO KLASEJ PROJEKTAS | | |
| Projektuotojas | | | Brėžinys | | |
| Remigijaus Petrausko individuali veikla Trilapio 10, Klaipėda, tel. +370 670 70604 | | | Fasadai M 1:100 (Rytų, Vakarų fasadai) (spalvinis sprendimas) | | |
| Atestato Nr. | Pareigos | | parašas | Laida | |
| A 329 | Proj. vadovas | R.Petrauskas | | 0 | |
| A 329 | Architektas | R.Petrauskas | | | |
| Etapas: | | | Žymuo | | |
| PP | | | 2024-06-PP-A-05-01 | | |
| Projektinis pasiūlymas | | | Lapas | Lapų | |
| Data: | Užsakovas / Statytojas: | | 1 | 1 | |
| 2024-06 | Vytauto Didžiojo Gimnazija, Klaipėda | | | | |

Šiaurės fasadas M 1:100

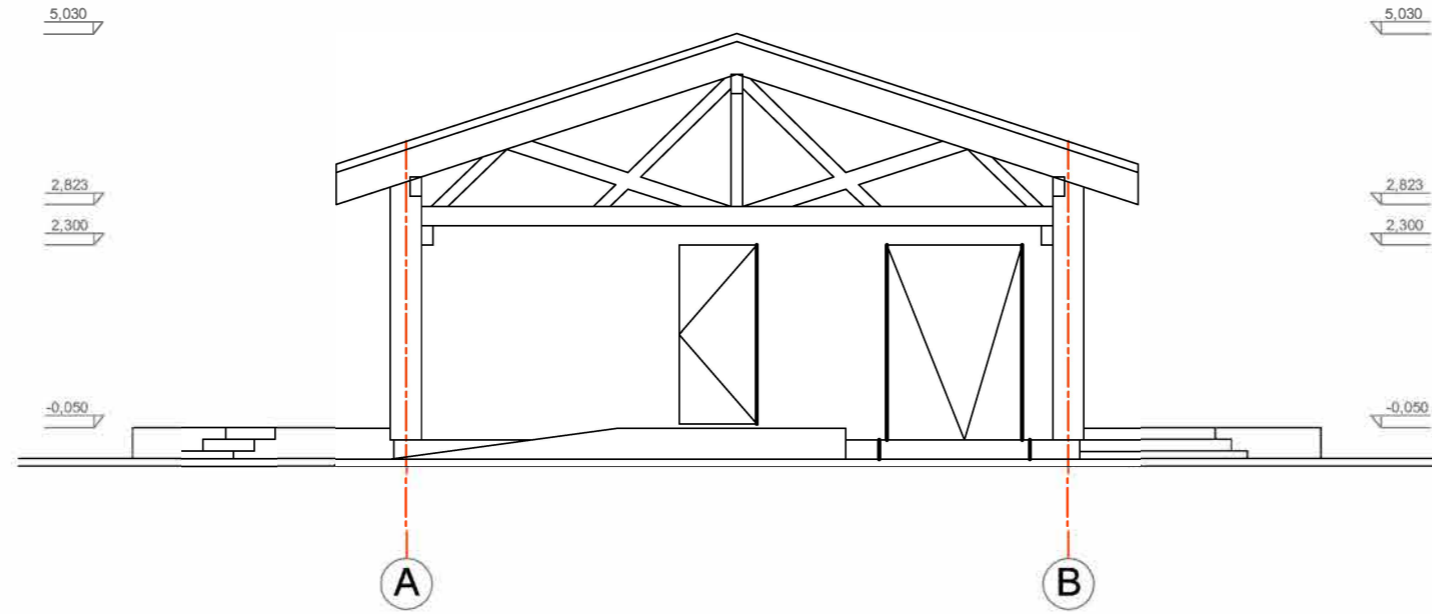

Pietų fasadas M 1:100

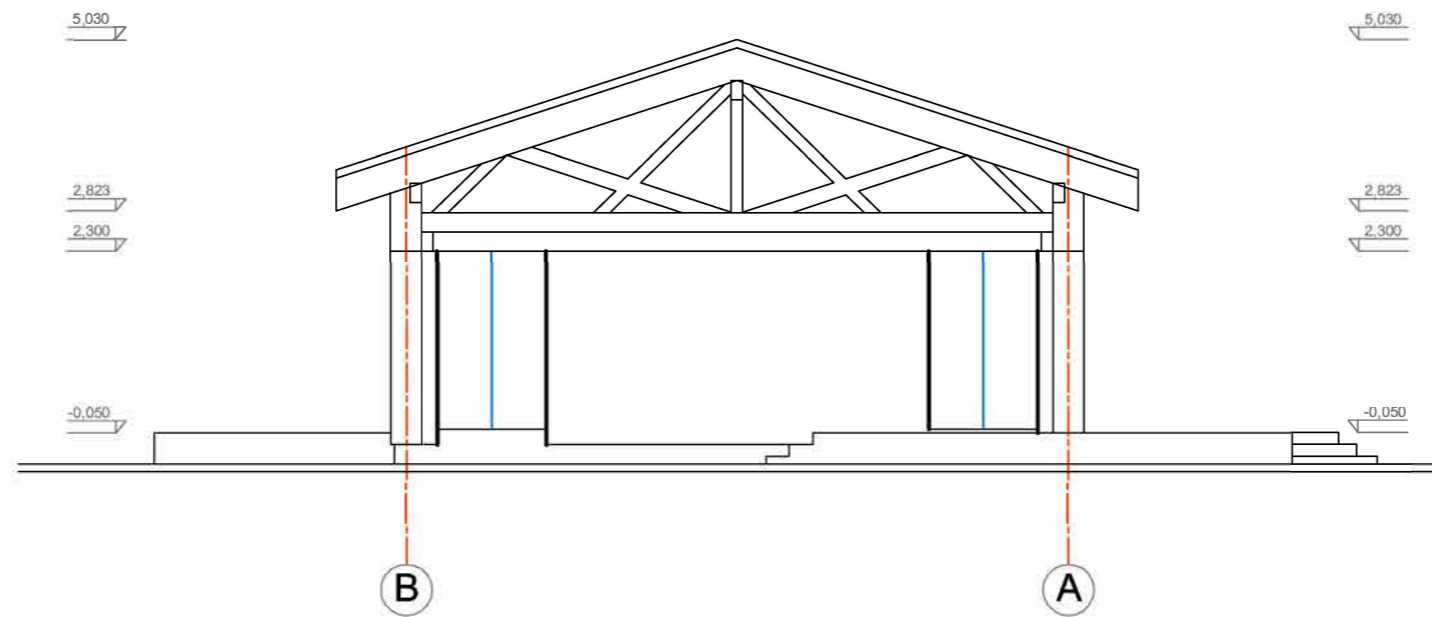

| | | | | | |
|---|--------------------------------------|------------------------|--|-------|------|
| Laida: | Data: | Data: | Projekto pavadinimas | | |
| 0 | 2024.06 | | Klaipėdos Vytauto Didžiojo Gimnazijos pastato Šiltnamis (un.Nr.2193-3000-1061) ir pastato Mokykla (un.Nr.2193-3000-1050) REKONSTRAVIMO Į LAUKO KLASĘ PROJEKTAS | | |
| Projektuotojas | | | Brėžinys | Laida | |
| Remigijaus Petrausko individuali veikla Trilapio 10, Klaipėda, tel. +370 670 70604 | | | | | |
| Atestato Nr. | Pareigos | | parašas | 0 | |
| A 329 | Proj. vadovas | R.Petrauskas | | | |
| A 329 | Architektas | R.Petrauskas | | | |
| Etapas: | PP | Projektinis pasiūlymas | Žymuo | Lapas | Lapų |
| Data: | Užsakovas / Statytojas: | | 2024-06-PP-A-06 | 1 | 1 |
| 2024-06 | Vytauto Didžiojo Gimnazija, Klaipėda | | | | |

Šiaurės fasadas M 1:100

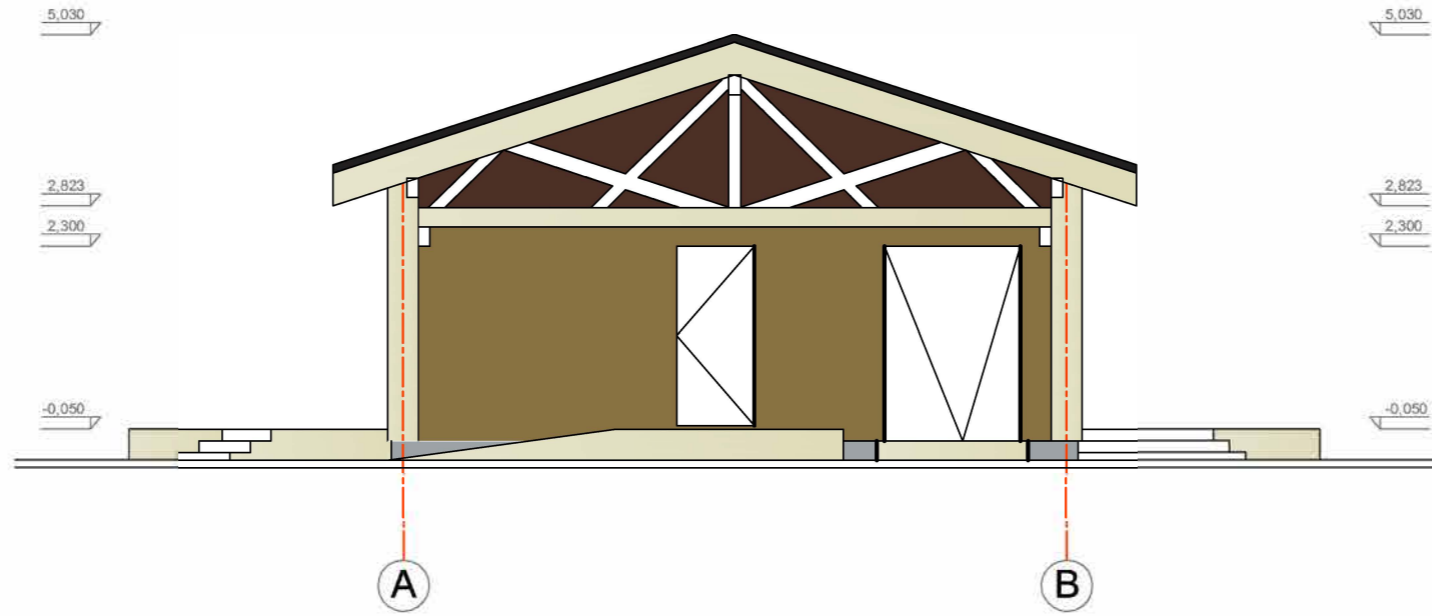

Pietų fasadas M 1:100

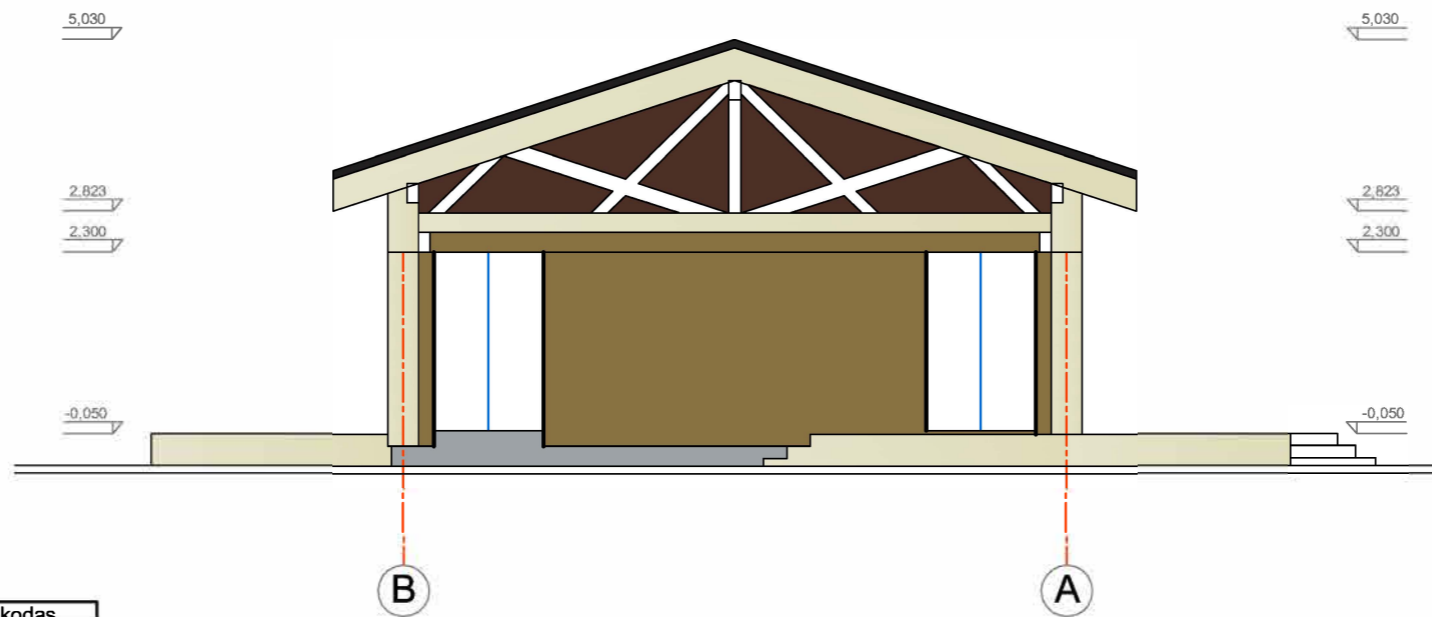

APDAILOS MEDŽIAGŲ SPECIFIKACIJA:

| Nr. | Eskizas | Pavadinimas | Medžiaga | Spalva | RAL kodas |
|-----|---------|----------------|--------------------|------------------|-----------|
| 1 | | Cokolis | Tinkas (dažytas) | Pilka | - |
| 2 | | Terasos | Mediena (balinta) | Gelsva (balinta) | |
| 3 | | Kolonos | Mediena (balinta) | Gelsva (balinta) | |
| 4 | | Gegnės, kt. | Mediena (balinta) | Gelsva (balinta) | |
| 5 | | Išorinė siena | klinkerinės plytos | Tamsiai bordo | - |
| 6 | | Išorinė siena | Dekoratyv. tinkas | Gelsva | - |
| 7 | | Langų rėmai | Mediniai | Bordo | - |
| 8 | | Stogo danga | Keraminės čerpės | Tamsiai bordo | - |
| 9 | | Apskardini-mas | Skarda | Juoda | - |

| | | | | | |
|---|--------------------------------------|------------------------|--|-------|---|
| Laida: | Data: | Data: | Projekto pavadinimas | | |
| 0 | 2024.06 | | Klaipėdos Vytauto Didžiojo Gimnazijos adresu: S.Daukanto g.31, Klaipėda pastato Šiltnamis (un.Nr.2193-3000-1061) ir pastato Mokykla (un.Nr.2193-3000-1050) REKONSTRAVIMO Į LAUKO KLASĘ PROJEKTAS | | |
| Projektuotojas | | | Brėžinys | Laida | 0 |
| Remigijaus Petrausko individuali veikla Trilapio 10, Klaipėda, tel. +370 670 70604 | | | | | |
| Atestato Nr. | Pareigos | | parašas | Laida | 0 |
| A 329 | Proj. vadovas | R.Petrauskas | | | |
| A 329 | Architektas | R.Petrauskas | | Lapas | 1 |
| Etapas: | PP | Projektinis pasiūlymas | Žymuo | | |
| Data: | Užsakovas / Statytojas: | | Lapas | Lapų | 1 |
| 2024-06 | Vytauto Didžiojo Gimnazija, Klaipėda | | | | |