

**ŽYMĖJIMAI**

- 1 REKONSTRUOJAMAS PASTATAS
- 2 REKONSTRUKCIJOS METU PROJEKTUOJAMAS PRIESTATAS
- 3 ESAMOS AUTOMOBILIŲ PARKAVIMO VIETOS
- 4 GRETIMAS PASTATAS, ADRESU J. KAROSO G. 15
- 5 GRETIMAS PASTATAS, ADRESU J. KAROSO G. 6A
- 6 GRETIMAS PASTATAS, ADRESU J. KAROSO G. 11

- ESAMA VEJA
- ESAMA TRINKELIŲ DANGA
- ESAMA ASFALTO DANGA
- PROJEKTUOJAMA TRINKELIŲ DANGA
- PROJEKTUOJAMA TRINKELIŲ NUOGRINDA

X=6086952.53  
Y=513869.35 AKTUALIOS KOORDINATĖS

- × × × DEMONTUOJAMI STATINIAI
- - - ŽEMĖS SKLYPO RIBA

0	2024-09-18	Konkursui, rangos darbams			
LAIDA	IŠLEIDIMO DATA	LAIDOS STATUSAS. KEITIMO PRIEŽASTIS (JEI TAIKOMA)			
KVAL. PATV. DOK. NR.		IĮ Sauliaus Remeikos dizaino studija Vilniaus g. 44, Šiauliai Tel. +37061012269 El. p. remeika.design@gmail.com	STATINIO PROJEKTO PAVADINIMAS Pastato – poliklinikos (unikalus nr. 2195-2000-6018), J. Karoso g. 13, Klaipėda, rekonstravimo projektas		
A1945	PV/PDV	Vytautas Grykšas	STATINIO NUMERIS IR PAVADINIMAS, DOKUMENTO PAVADINIMAS		
	Direktorius	Saulius Remeika	01-Gydymo paskirties pastatas (7.12)		
	DIZ	Ugnė Meigytė	Žemės sklypo sutvarkymo schema		
	DIZ	Rokas Baranauskas			
LT	STATYTOJAS IR (ARBA) UŽSAKOVAS	DOKUMENTO ŽYMUO		LAIDA	LAPAS
	Klaipėdos miesto savivaldybė	289515-01-PP-B.B-01		0	1
			LAPŲ	1	

M1:500

Rūšys

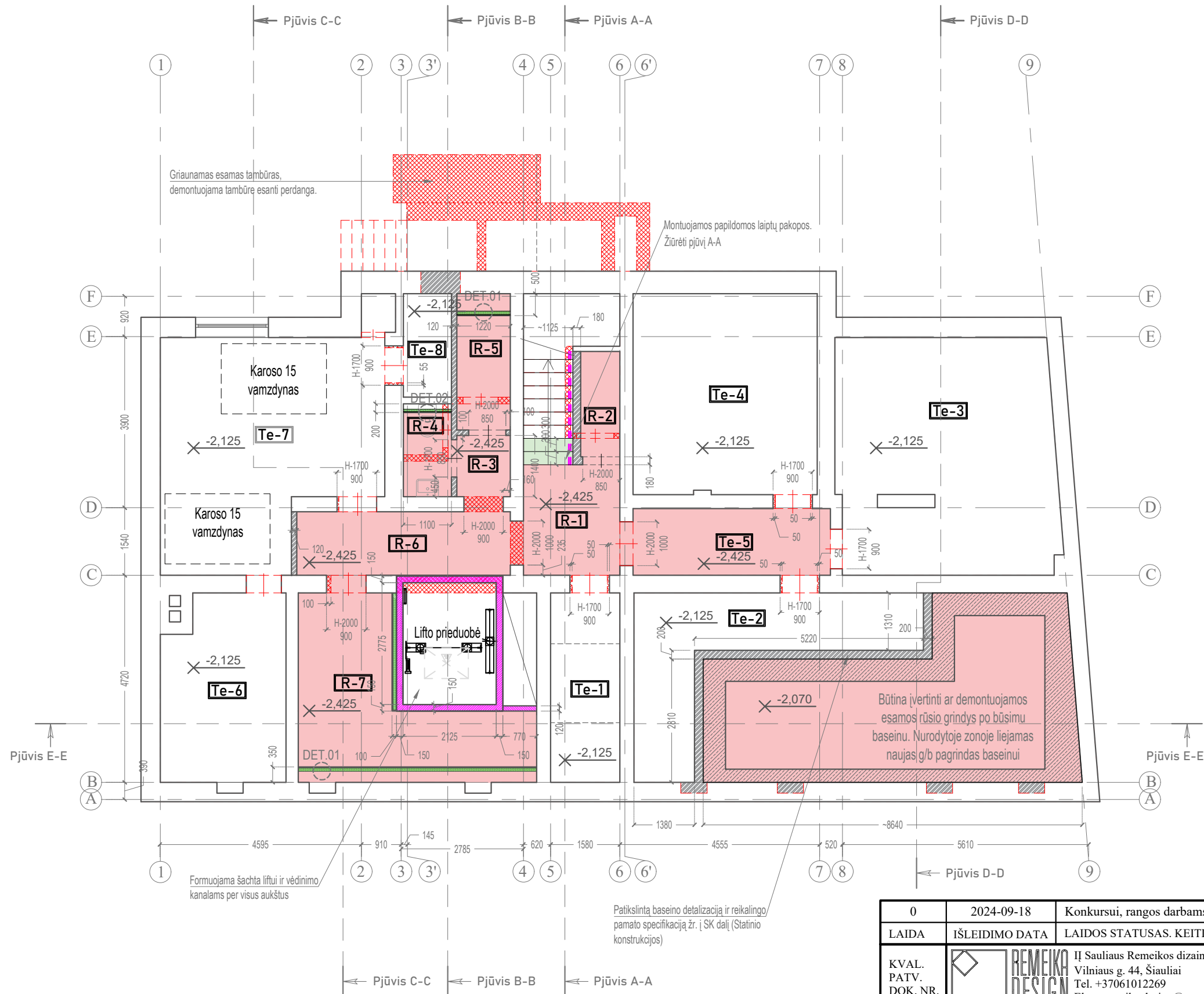

Rūšio patalpų eksplikacija		
Patalpa	Pavadinimas	Plotas
R-1	Laiptinė	6.87
R-2	Rūšio patalpa	2.34
R-3	WC tambūras	1.7
R-4	WC	2.11
R-5	Dušas	3.18
R-6	Koridorius	7.06
R-7	Personalo persirengimo patalpa	12.69
Viso:		35.95
Techninių erdvių eksplikacija		
Patalpa	Pavadinimas	Plotas
Te-1	Techninė erdvė	6.82
Te-2	Techninė erdvė	12.76
Te-3	Techninė erdvė	26.54
Te-4	Techninė erdvė	19.20
Te-5	Techninė erdvė	6.84
Te-6	Techninė erdvė	11.83
Te-7	Techninė erdvė	23.94
Te-8	Techninė erdvė	2.60
Viso:		110.53

SUTARTINIAI ŽYMĖJIMAI

- Ardoma esama pertvara
- Esama durų anga platinama iki brėžinyje nurodyto matmens. Anga platinama iš šonų, paliekant esamą sąramą. Durų angos aukštis nesikeičia
- Projektuojama pertvara iš dvigubo GPK ir cinkuotos skardos karkaso
- Projektuojama mūro pertvara. Storis nurodytas brėžinyje
- Projektuojama mūro pertvara (R)EI 45. Storis nurodytas brėžinyje
- Projektuojama mūro pertvara REI 60. Storis nurodytas brėžinyje
- Projektuojama mūro pertvara EI 30. Storis nurodytas brėžinyje
- Užmūrijama esama durų anga, siena išlyginama.
- Naujai statomoje pertvoroje formuojama durų anga H-2100
- Ardomos esamos durys, durų angos matmenys nekeičiami
- Nurodytoje zonoje gilnamos rūšio grindys
- Projektuojama lifto šachta su monolitinėmis 150mm storio sienomis (R)EI 45. Būsimo šachtos vietoje demontuojama perdangos dalis.
- Projektuojami nauji turėklai

0	2024-09-18	Konkursui, rangos darbams		
LAIDA	IŠLEIDIMO DATA	LAIDOS STATUSAS. KEITIMO PRIEŽASTIS (JEI TAIKOMA)		
KVAL. PATV. DOK. NR.		IĮ Sauliaus Remeikos dizaino studija Vilniaus g. 44, Šiauliai Tel. +37061012269 El. p. remeika.design@gmail.com		STATINIO PROJEKTO PAVADINIMAS Pastato – poliklinikos (unikalus nr. 2195-2000-6018), J. Karoso g. 13, Klaipėda, rekonstravimo projektas
A1945	PV/PDV	Vytautas Grykšas		STATINIO NUMERIS IR PAVADINIMAS, DOKUMENTO PAVADINIMAS 01-Gydymo paskirties pastatas (7.12) Rūšio griaunamų ir statomų sienų planas
	Direktorius	Saulius Remeika		
	DIZ	Ugnė Meigyte		
	DIZ	Rokas Baranauskas		
LT	STATYTOJAS IR (ARBA) UŽSAKOVAS	Klaipėdos miesto savivaldybė		DOKUMENTO ŽYMUO 289515-01-PP-B.B-02
				M1:100 LAIDA LAPAS LAPŲ 0 1 1

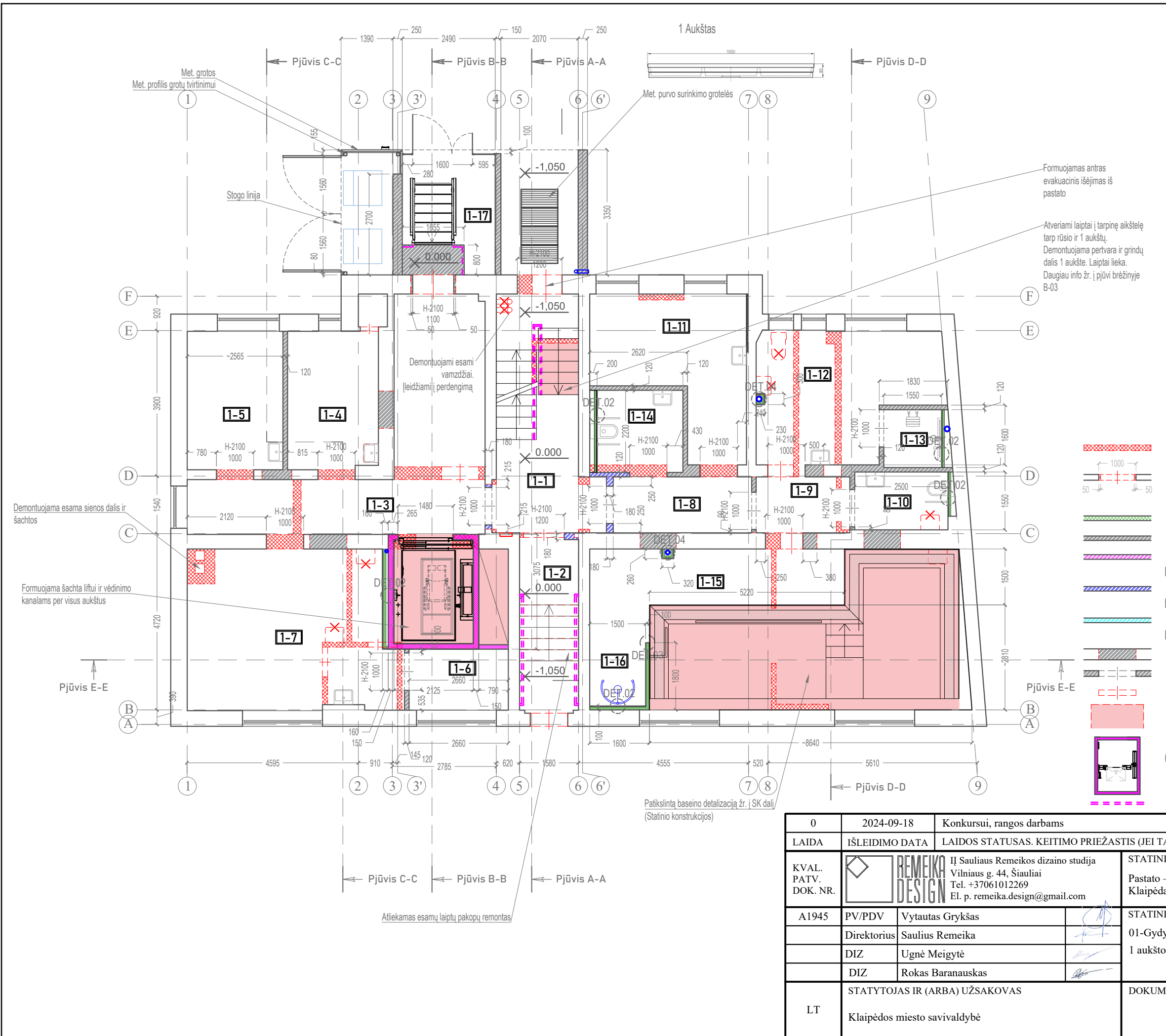

1 aukšto patalpų eksplikacija		
Patalpa	Pavadinimas	Plotas
1-1	Laiptinė	15.38
1-2	Laiptinė	7.39
1-3	Koridorius	23.82
1-4	Socialinio darbuotojo kabinetas	8.96
1-5	FMR gydytojo kabinetas	9.52
1-6	Magnetoterapijos kabinetas	4.35
1-7	Fizioterapijos kabinetas	23.41
1-8	Koridorius	5.56
1-9	Baseino koridorius	3.76
1-10	Neįgaliojo WC	3.87
1-11	Povandeninio masažo vonia	13.68
1-12	Persirengimo kambarys	15.24
1-13	Dušas pritaikytas ir ŽN	2.40
1-14	Neįgaliojo WC	5.06
1-15	Baseino patalpa	40.52
1-16	Dušas pritaikytas ir ŽN	2.55
1-17	Tambūras	13.65
	Niša vėdinimo agregatams	0.45
	Viso:	199.57

- SUTARTINIAI ŽYMĖJIMAI**
- Ardoma esama pertvara
  - Esama durų anga platinama iki brėžinyje nurodyto matmens. Anga platinama iš šonų, paliekant esamą sąrašą. Durų angos aukštis nesikeičia
  - Projektuojama pertvara iš dvigubo GKP ir cinkuotos skardos karkaso
  - Projektuojama mūro pertvara. Storis nurodytas brėžinyje
  - Projektuojama mūro pertvara (R)EI 45. Storis nurodytas brėžinyje
  - Projektuojama mūro pertvara REI 60. Storis nurodytas brėžinyje
  - Projektuojama mūro pertvara EI 30. Storis nurodytas brėžinyje
  - Užmūrijama esama durų anga, siena išlyginama.
  - Naujai statomoje pertvareje formuojama durų anga H-2100
  - Ardomos esamos durys, durų angos matmenys nekeičiami
  - Nurodytoje zonoje gilinamos rūšio grindys
  - Projektuojama lifto šachta su monolitinėmis 150mm storio sienomis (R)EI 45. Būsimo šachtos vietoje demontuojama perdangos dalis.
  - Projektuojami nauji turėklai

0	2024-09-18	Konkursui, rangos darbams
LAIDA	IŠLEIDIMO DATA	LAIDOS STATUSAS. KEITIMO PRIEŽASTIS (JEI TAIKOMA)
KVAL. PATV. DOK. NR.	IĮ Sauliaus Remeikos dizaino studija Vilniaus g. 44, Šiauliai Tel. +37061012269 El. p. remeika.design@gmail.com	STATINIO PROJEKTO PAVADINIMAS Pastato – poliklinikos (unikalus nr. 2195-2000-6018), J. Karoso g. 13, Klaipėda, rekonstravimo projektas
A1945	PV/PDV	Vytautas Grykšas
	Direktorius	Saulius Remeika
	DIZ	Ugnė Meigytė
	DIZ	Rokas Baranauskas
LT	STATYTOJAS IR (ARBA) UŽSAKOVAS	DOKUMENTO ŽYMUO
	Klaipėdos miesto savivaldybė	289515-01-PP-B.B-03
		LAIDA LAPAS LAPŲ
		0 1 1

M1:100

2 Aukštas

2 aukšto patalpų eksplikacija

Patalpa	Pavadinimas	Plotas
2-1	Laiptinė	16.38
2-2	Koridorius	12.57
2-3	Masažo kabinetas	19.43
2-4	Slaugos priemonių laikymo patalpa	9.22
2-5	WC tambūras	1.66
2-6	WC	1.26
2-7	Neįgaliojo WC	6.38
2-8	Kineziterapijos patalpa	37.00
2-9	Priėmimo patalpa	24.07
2-10	Ergoterapijos patalpa	21.73
2-11	Koridorius	11.02
2-12	Medicinos psichologo kabinetas	18.81
2-13	Logopedo kabinetas	11.11
	Viso:	190.64

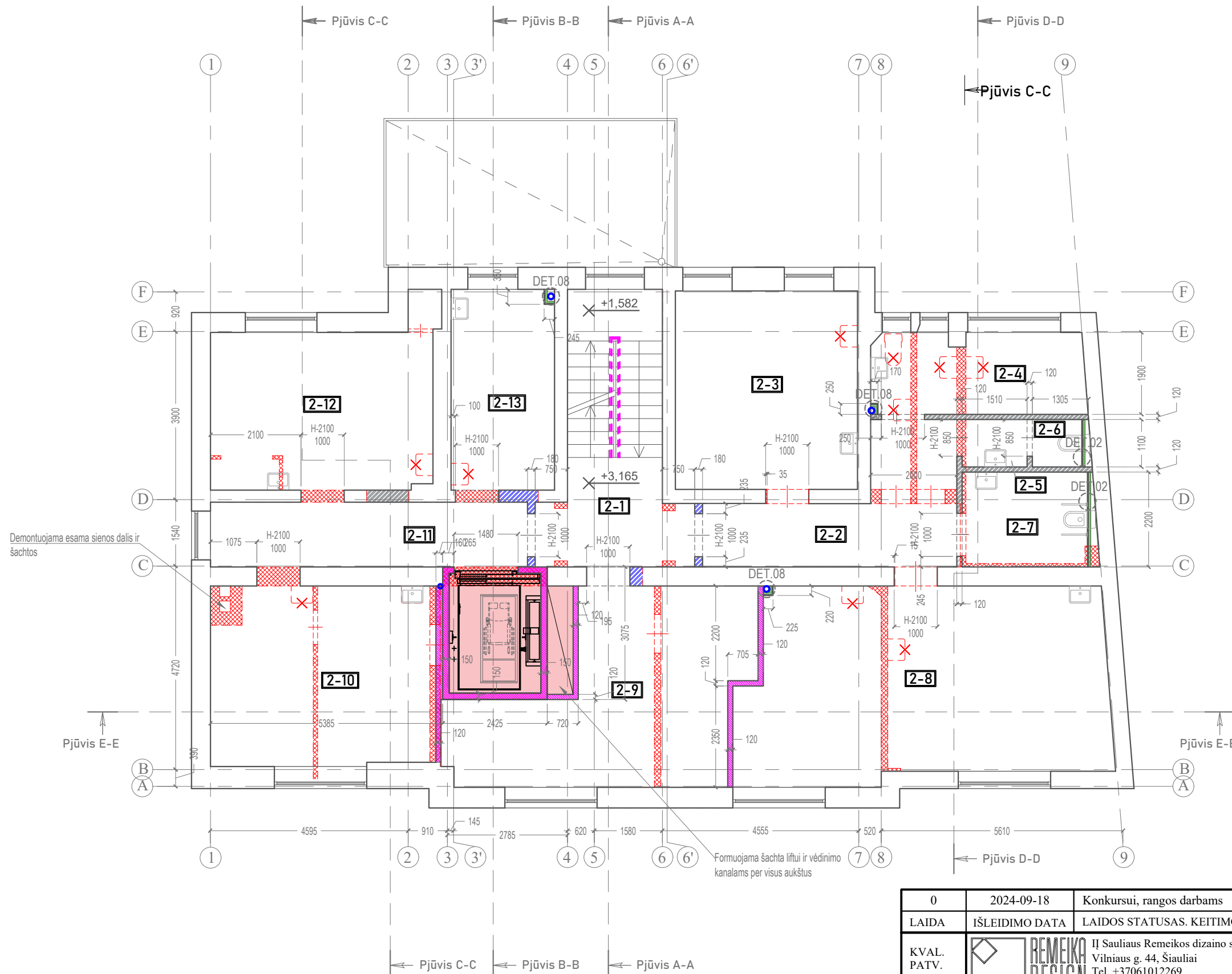

SUTARTINIAI ŽYMĖJIMAI

- Ardoma esama pertvara
- Esama durų anga platinama iki brėžinyje nurodyto matmens. Anga platinama iš šonų, paliekant esamą sąramą. Durų angos aukštis nesikeičia
- Projektuojama pertvara iš dvigubo GKP ir cinkuotos skardos karkaso
- Projektuojama mūro pertvara. Storis nurodytas brėžinyje
- Projektuojama mūro pertvara (R)EI 45. Storis nurodytas brėžinyje
- Projektuojama mūro pertvara REI 60. Storis nurodytas brėžinyje
- Projektuojama mūro pertvara EI 30. Storis nurodytas brėžinyje
- Užmūrijama esama durų anga, siena išlyginama.
- Naujai statomoje pertvareje formuojama durų anga H-2100
- Ardamos esamos durys, durų angos matmenys nekeičiami
- Nurodytoje zonoje gilinamos rūšio grindys
- Projektuojama lifto šachta su monolitinėmis 150mm storio sienomis (R)EI 45. Būsimo šachtos vietoje demontuojama perdangos dalis.
- Projektuojami nauji turėklai

Demontuojama esama sienos dalis ir šachtos

Formuojama šachta liftui ir vėdinimo kanalams per visus aukštus

0	2024-09-18	Konkursui, rangos darbams			
LAIDA	IŠLEIDIMO DATA	LAIDOS STATUSAS. KEITIMO PRIEŽASTIS (JEI TAIKOMA)			
KVAL. PATV. DOK. NR.		Į Sauliaus Remeikos dizaino studija Vilniaus g. 44, Šiauliai Tel. +37061012269 El. p. remeika.design@gmail.com	STATINIO PROJEKTO PAVADINIMAS Pastato – poliklinikos (unikalus nr. 2195-2000-6018), J. Karoso g. 13, Klaipėda, rekonstravimo projektas		
A1945	PV/PDV	Vytautas Grykšas	STATINIO NUMERIS IR PAVADINIMAS, DOKUMENTO PAVADINIMAS		
	Direktorius	Saulius Remeika	01-Gydymo paskirties pastatas (7.12)		
	DIZ	Ugnė Meigyte	2 aukšto griaunamų ir statomų sienų planas		
	DIZ	Rokas Baranauskas			
LT	STATYTOJAS IR (ARBA) UŽSAKOVAS	Klaipėdos miesto savivaldybė	DOKUMENTO ŽYMUO	LAIDA	LAPAS
			289515-01-PP-B.B-04	0	1
					LAPŲ
					1

M1:100

3 aukšto patalpų eksplikacija		
Patalpa	Pavadinimas	Plotas
3-1	Laiptinė	15.77
3-2	Koridorius	16.46
3-3	Dviviētė palata	17.72
3-4	Bendras wc + dušas	5.83
3-5	Procedūrų kabinetas	10.23
3-6	WC	4.46
3-7	Vienvietė palata	15.64
3-8	Bendras wc + dušas	6.32
3-9	Vienvietė palata	16.93
3-10	Bendroji erdvė / patalpa	60.99
3-11	Wc + dušas	7.57
3-12	Dviviētė palata	16.51
Viso:		194.43

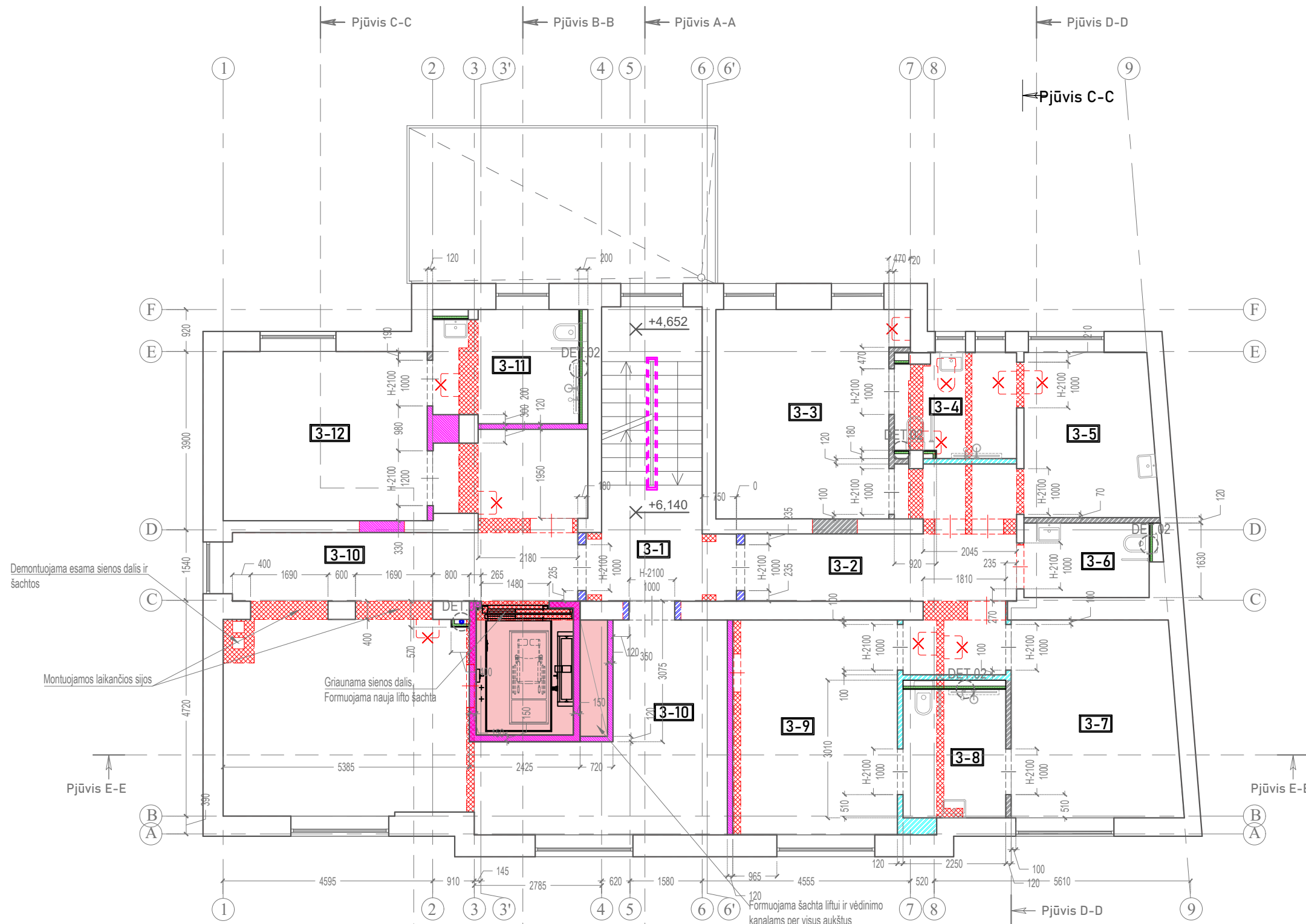

SUTARTINIAI ŽYMĖJIMAI

- Ardoma esama pertvara
- Esama durų anga platinama iki brėžinyje nurodyto matmens. Anga platinama iš šonų, paliekant esamą sąramą. Durų angos aukštis nesikeičia
- Projektuojama pertvara iš dvigubo GKP ir cinkuotos skardos karkaso
- Projektuojama mūro pertvara. Storis nurodytas brėžinyje
- Projektuojama mūro pertvara (R)EI 45. Storis nurodytas brėžinyje
- Projektuojama mūro pertvara REI 60. Storis nurodytas brėžinyje
- Projektuojama mūro pertvara EI 30. Storis nurodytas brėžinyje
- Užmūrijama esama durų anga, siena išlyginama.
- Naujai statomoje pertvareje formuojama durų anga H-2100
- Ardomos esamos durys, durų angos matmenys nekeičiami
- Nurodytoje zonoje gilinamos rūsių grindys
- Projektuojama lifto šachta su monolitinėmis 150mm storio sienomis (R)EI 45. Būsimos šachtos vietoje demontuojama perdangos dalis.
- Projektuojami nauji turėklai

0	2024-09-18	Konkursui, rangos darbams			
LAIDA	IŠLEIDIMO DATA	LAIDOS STATUSAS. KEITIMO PRIEŽASTIS (JEI TAIKOMA)			
KVAL. PATV. DOK. NR.		IĮ Sauliaus Remeikos dizaino studija Vilniaus g. 44, Šiauliai Tel. +37061012269 El. p. remeika.design@gmail.com	STATINIO PROJEKTO PAVADINIMAS Pastato – poliklinikos (unikalus nr. 2195-2000-6018), J. Karoso g. 13, Klaipėda, rekonstravimo projektas		
A1945	PV/PDV	Vytautas Grykšas	STATINIO NUMERIS IR PAVADINIMAS, DOKUMENTO PAVADINIMAS		
	Direktorius	Saulius Remeika	01-Gydymo paskirties pastatas (7.12)		
	DIZ	Ugnė Meigyte	3 aukšto griaunamų ir statomų sienų planas		
	DIZ	Rokas Baranauskas			
LT	STATYTOJAS IR (ARBA) UŽSAKOVAS Klaipėdos miesto savivaldybė		DOKUMENTO ŽYMUO 289515-01-PP-B.B-05		M1:100
			LAIDA	LAPAS	LAPŲ
			0	1	1

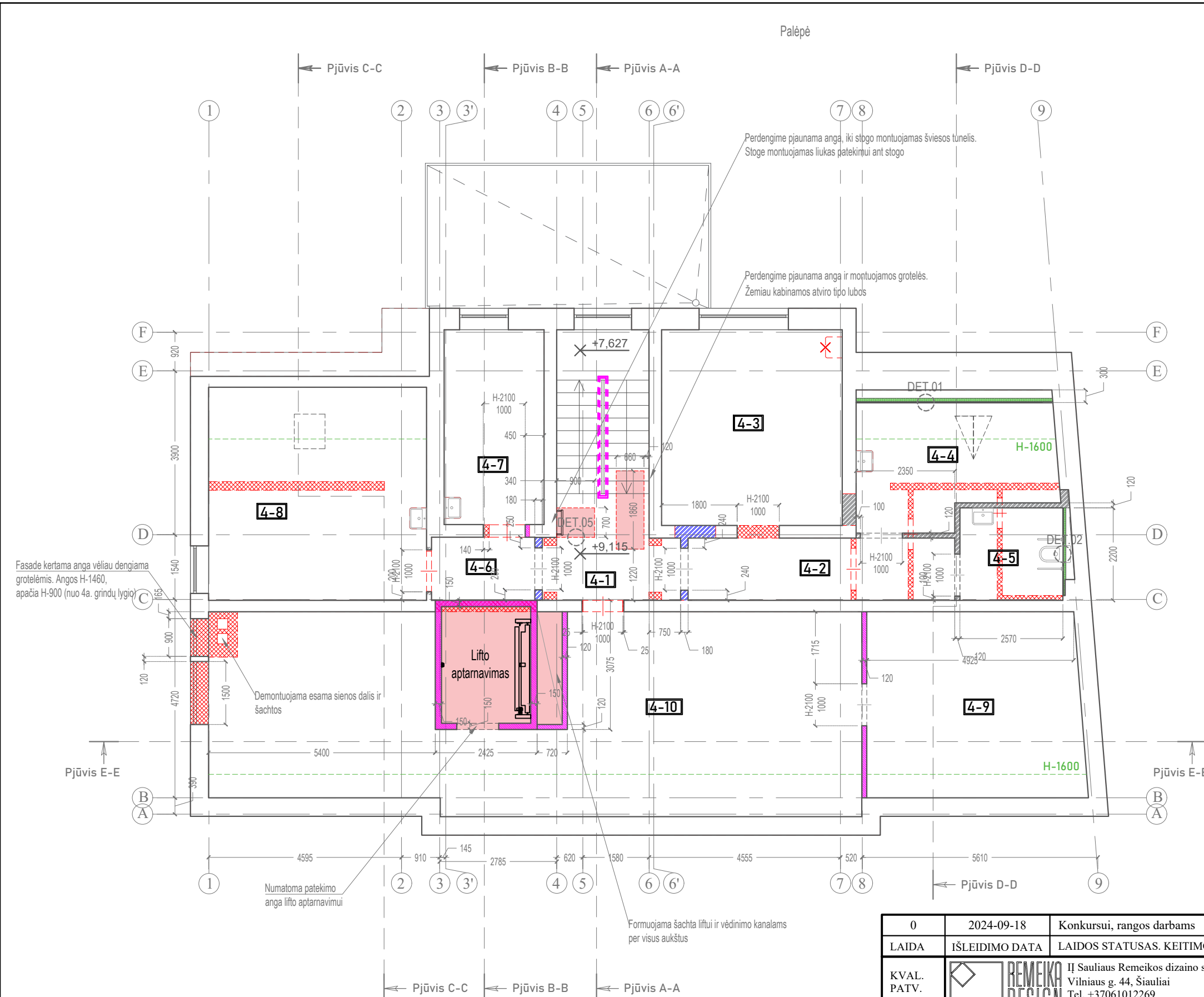

Palėpės patalpų eksplikacija		
Patalpa	Pavadinimas	Plotas
4-1	Laiptinė	16.40
4-2	Koridorius	9.40
4-3	Personalo patalpa	20.00
4-4	Ūkinė patalpa	13.11
4-5	WC	5.39
4-6	Koridorius	3.07
4-7	Slaugos priemonių laikymo patalpa	11.04
4-8	Specialistų komandos narių konsultacijų / paciento mokymo ir poilsio	26.32
4-9	Naujai formuojama patalpa deguonies balionams talpinti	22.60
4-10	Pastogė	64.50
Viso:		191.83

- SUTARTINIAI ŽYMĖJIMAI**
- Ardoma esama pertvara
  - Esama durų anga platinama iki brėžinyje nurodyto matmens. Anga platinama iš šonų, paliekant esamą sąramą. Durų angos aukštis nesikeičia
  - Projektuojama pertvara iš dvigubo GKP ir cinkuotos skardos karkaso
  - Projektuojama mūro pertvara. Storis nurodytas brėžinyje
  - Projektuojama mūro pertvara (R)EI 45. Storis nurodytas brėžinyje
  - Projektuojama mūro pertvara REI 60. Storis nurodytas brėžinyje
  - Projektuojama mūro pertvara EI 30. Storis nurodytas brėžinyje
  - Užmūrijama esama durų anga, siena išlyginama.
  - Naujai statomoje pertvareje formuojama durų anga H-2100
  - Ardamos esamos durys, durų angos matmenys nekeičiami
  - Nurodytoje zonoje gilinamos rūšio grindys
  - Projektuojama lifto šachta su monolitinėmis 150mm storio sienomis (R)EI 45. Būsimos šachtos vietoje demontuojama perdangos dalis.
  - Projektuojami nauji turėklai

0	2024-09-18	Konkursui, rangos darbams
LAIDA	IŠLEIDIMO DATA	LAIDOS STATUSAS. KEITIMO PRIEŽASTIS (JEI TAIKOMA)
KVAL. PATV. DOK. NR.	IĮ Sauliaus Remeikos dizaino studija Vilniaus g. 44, Šiauliai Tel. +37061012269 El. p. remeika.design@gmail.com	<b>STATINIO PROJEKTO PAVADINIMAS</b> Pastato – poliklinikos (unikalus nr. 2195-2000-6018), J. Karoso g. 13, Klaipėda, rekonstravimo projektas
A1945	PV/PDV	Vytautas Grykšas
	Direktorius	Saulius Remeika
	DIZ	Ugnė Meigyte
	DIZ	Rokas Baranauskas
LT	STATYTOJAS IR (ARBA) UŽSAKOVAS	DOKUMENTO ŽYMUO
	Klaipėdos miesto savivaldybė	289515-01-PP-B.B-06
		LAIDA
		LAPAS
		LAPŲ
		0
		1
		1



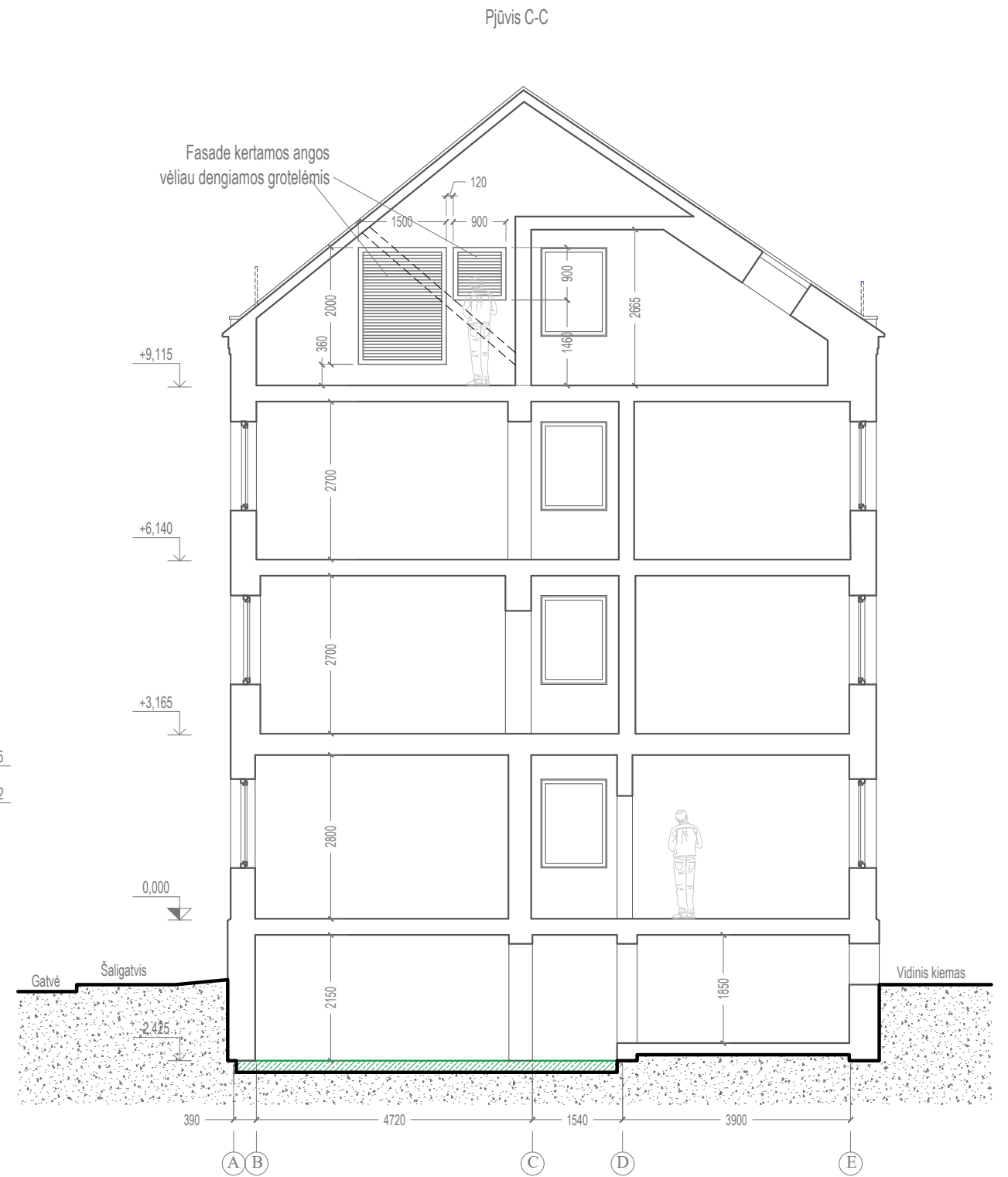
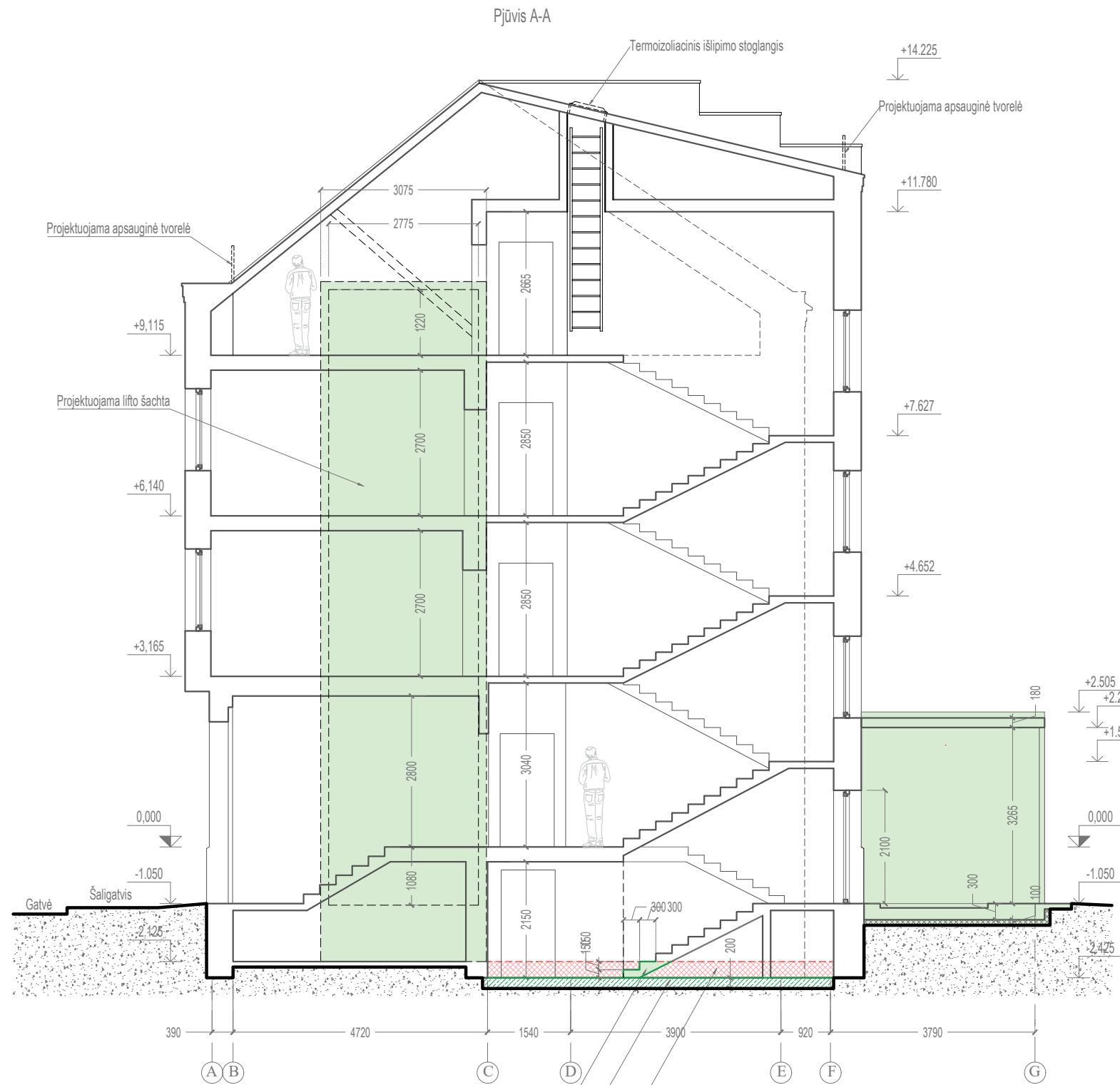

M1:100



Iškasus ir pažeminus rūšio grindų lygį naujai liejamos papildomos laiptų pakopos. Pakopų aukštis turi būti priderintas prie jau esamų pakopų į rūšį.  
 Naujai liejamos rūšio grindys su metalo profilio sutvirtinimu visu igilnamų rūšio grindų perimetru. Igilnamų patalpų grindų planą žr. B-01. Sluoksnių gylis tikslinamas SK dalyje.  
 Demontuojamas esamas rūšio grindų sluoksniš.

SUTARTINIAI ŽYMĖJIMAI

- Demontuojami elementai
- Projektuojami elementai
- Naujai liejamos rūšio grindys su metalo profilio sutvirtinimu visu igilnamų rūšio grindų perimetru. Igilnamų patalpų grindų planą žr. B-01. Sluoksnių gylis tikslinamas SK dalyje

0	2024-09-18	Konkursui, rangos darbams								
LAIDA	IŠLEIDIMO DATA	LAIDOS STATUSAS. KEITIMO PRIEŽASTIS (JEI TAIKOMA)								
KVAL. PATV. DOK. NR.		IĮ Sauliaus Remeikos dizaino studija Vilniaus g. 44, Šiauliai Tel. +37061012269 El. p. remeika.design@gmail.com	STATINIO PROJEKTO PAVADINIMAS Pastato – poliklinikos (unikalus nr. 2195-2000-6018), J. Karoso g. 13, Klaipėda, rekonstravimo projektas							
A1945	PV/PDV	Vytautas Grykšas		STATINIO NUMERIS IR PAVADINIMAS, DOKUMENTO PAVADINIMAS 01-Gydymo paskirties pastatas (7.12)						
	Direktorius	Saulius Remeika		Pastato pjūviai A-A; C-C						
	DIZ	Ugnė Meigytė								
	DIZ	Rokas Baranauskas								
LT	STATYTOJAS IR (ARBA) UŽSAKOVAS	Klaipėdos miesto savivaldybė		DOKUMENTO ŽYMUO 289515-01-PP-B.B-12						
				M1:100						
				<table border="1" style="width: 100%; text-align: center;"> <tr> <td>LAIDA</td> <td>LAPAS</td> <td>LAPŲ</td> </tr> <tr> <td>0</td> <td>1</td> <td>1</td> </tr> </table>	LAIDA	LAPAS	LAPŲ	0	1	1
LAIDA	LAPAS	LAPŲ								
0	1	1								

1 Aukštas

Pjūvis B-B

Pjūvis D-D

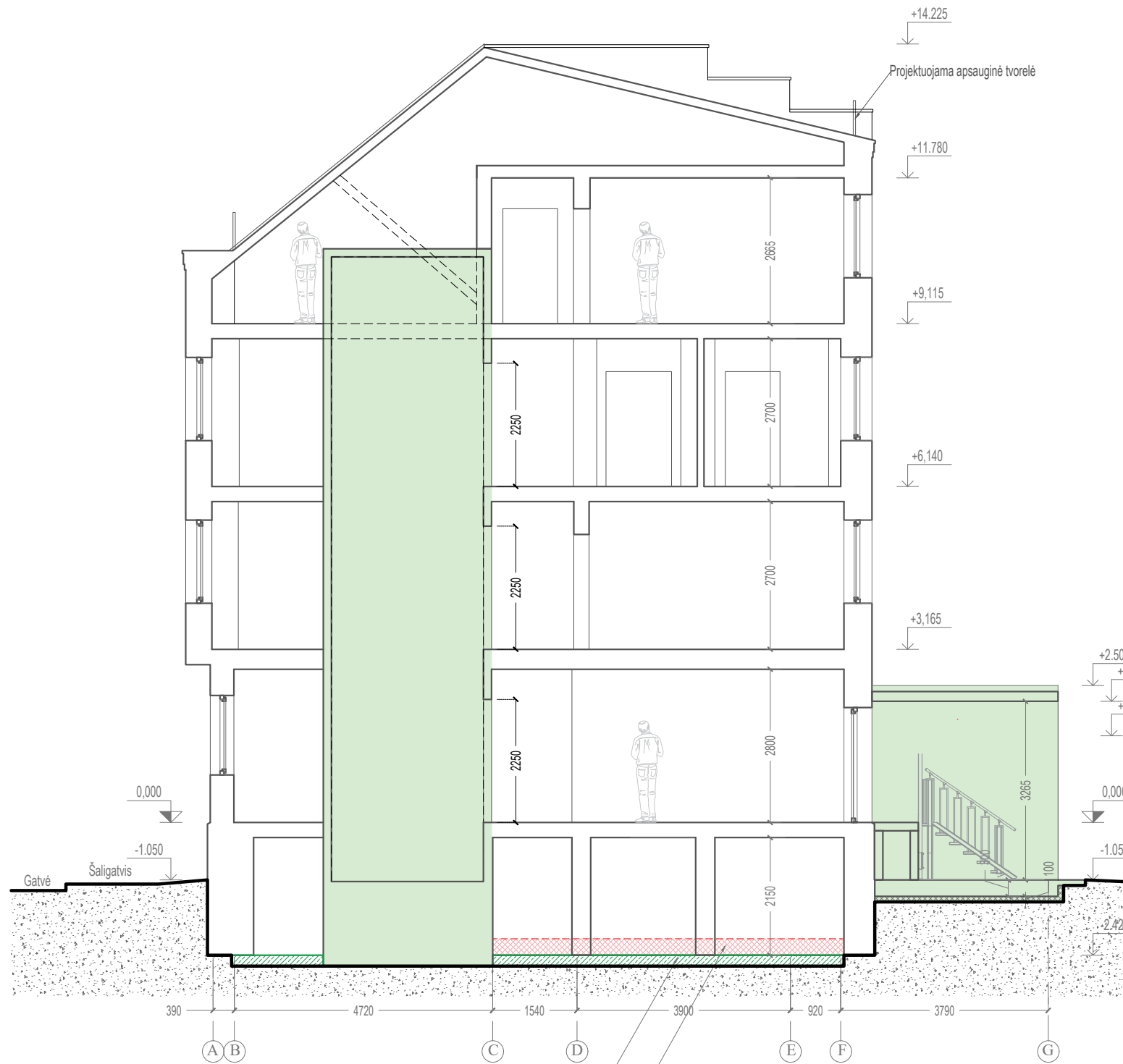

Naujai liejamas rūšio grindys su metalo profilio sutvirtinimu visu igilinaam rūšio grindų perimetru. Igilinamų patalpų grindų planą žr. B-01. Sluoksnio gylis tikslinamas SK dalyje

Demontuojamas esamas rūšio grindų sluoksnis.

SUTARTINIAI ŽYMĖJIMAI

- Demontuojami elementai
- Projektuojami elementai
- Naujai liejamas rūšio grindys su metalo profilio sutvirtinimu visu igilinaam rūšio grindų perimetru. Igilinamų patalpų grindų planą žr. B-01. Sluoksnio gylis tikslinamas SK dalyje

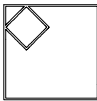
0	2024-09-18	Konkursui, rangos darbams		
LAIDA	IŠLEIDIMO DATA	LAIDOS STATUSAS. KEITIMO PRIEŽASTIS (JEI TAIKOMA)		
KVAL. PATV. DOK. NR.		IĮ Sauliaus Remeikos dizaino studija Vilniaus g. 44, Šiauliai Tel. +37061012269 El. p. remeika.design@gmail.com	STATINIO PROJEKTO PAVADINIMAS Pastato – poliklinikos (unikalus nr. 2195-2000-6018), J. Karoso g. 13, Klaipėda, rekonstravimo projektas	
A1945	PV/PDV	Vytautas Grykšas	STATINIO NUMERIS IR PAVADINIMAS, DOKUMENTO PAVADINIMAS 01-Gydymo paskirties pastatas (7.12) Pastato pjūviai B-B; D-D	
	Direktorius	Saulius Remeika		
	DIZ	Ugnė Meigytė		
	DIZ	Rokas Baranauskas		
LT	STATYTOJAS IR (ARBA) UŽSAKOVAS		DOKUMENTO ŽYMUO 289515-01-PP-B.B-13	
	Klaipėdos miesto savivaldybė		LAIDA	LAPAS
			0	1
				LAPŲ
				1

M1:100

Pjūvis E-E



SUTARTINIAI ŽYMĖJIMAI

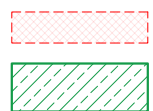

- Demontuojami elementai

- Naujai liejamas rūšio grindys su metalo profilio sutvirtinimu visu įgilinamų patalpų grindų perimetru. Įgilinamų patalpų grindų planą žr. B-01. Sluoksnio gylis tikslinamas SK dalyje

0	2024-09-18	Konkursui, rangos darbams	
LAIDA	IŠLEIDIMO DATA	LAIDOS STATUSAS. KEITIMO PRIEŽASTIS (JEI TAIKOMA)	
KVAL. PATV. DOK. NR.		Į Sauliaus Remeikos dizaino studija Vilniaus g. 44, Šiauliai Tel. +37061012269 El. p. remeika.design@gmail.com	STATINIO PROJEKTO PAVADINIMAS Pastato – poliklinikos (unikalus nr. 2195-2000-6018), J. Karoso g. 13, Klaipėda, rekonstravimo projektas
A1945	PV/PDV	Vytautas Grykšas	STATINIO NUMERIS IR PAVADINIMAS, DOKUMENTO PAVADINIMAS
	Direktorius	Saulius Remeika	01-Gydymo paskirties pastatas (7.12)
	DIZ	Ugnė Meigyte	Pastato pjūvis E-E
	DIZ	Rokas Baranauskas	
LT	STATYTOJAS IR (ARBA) UŽSAKOVAS	DOKUMENTO ŽYMUO	
	Klaipėdos miesto savivaldybė	289515-01-PP-B.B-14	M1:100
		LAIDA	LAPAS
		0	1
		LAPŲ	1

Fasadas 9-1 (iš vidinio kiemo pusės)



0	2024-09-18	Konkursui, rangos darbams		
LAIDA	IŠLEIDIMO DATA	LAIDOS STATUSAS. KEITIMO PRIEŽASTIS (JEI TAIKOMA)		
KVAL. PATV. DOK. NR.		Į Sauliaus Remeikos dizaino studija Vilniaus g. 44, Šiauliai Tel. +37061012269 El. p. remeika.design@gmail.com	STATINIO PROJEKTO PAVADINIMAS Pastato – poliklinikos (unikalus nr. 2195-2000-6018), J. Karoso g. 13, Klaipėda, rekonstravimo projektas	
A1945	PV/PDV	Vytautas Grykšas	STATINIO NUMERIS IR PAVADINIMAS, DOKUMENTO PAVADINIMAS	
	Direktorius	Saulius Remeika	01-Gydymo paskirties pastatas (7.12)	
	DIZ	Ugnė Meigytė	Pastato fasadas 9-1	
	DIZ	Rokas Baranauskas	M1:100	
LT	STATYTOJAS IR (ARBA) UŽSAKOVAS		DOKUMENTO ŽYMUO	LAIDA LAPAS LAPŲ
	Klaipėdos miesto savivaldybė		289515-01-PP-B.B-15	0 1 1

Fasadas F-A (iš įvažiavimo į kiemą pusės)

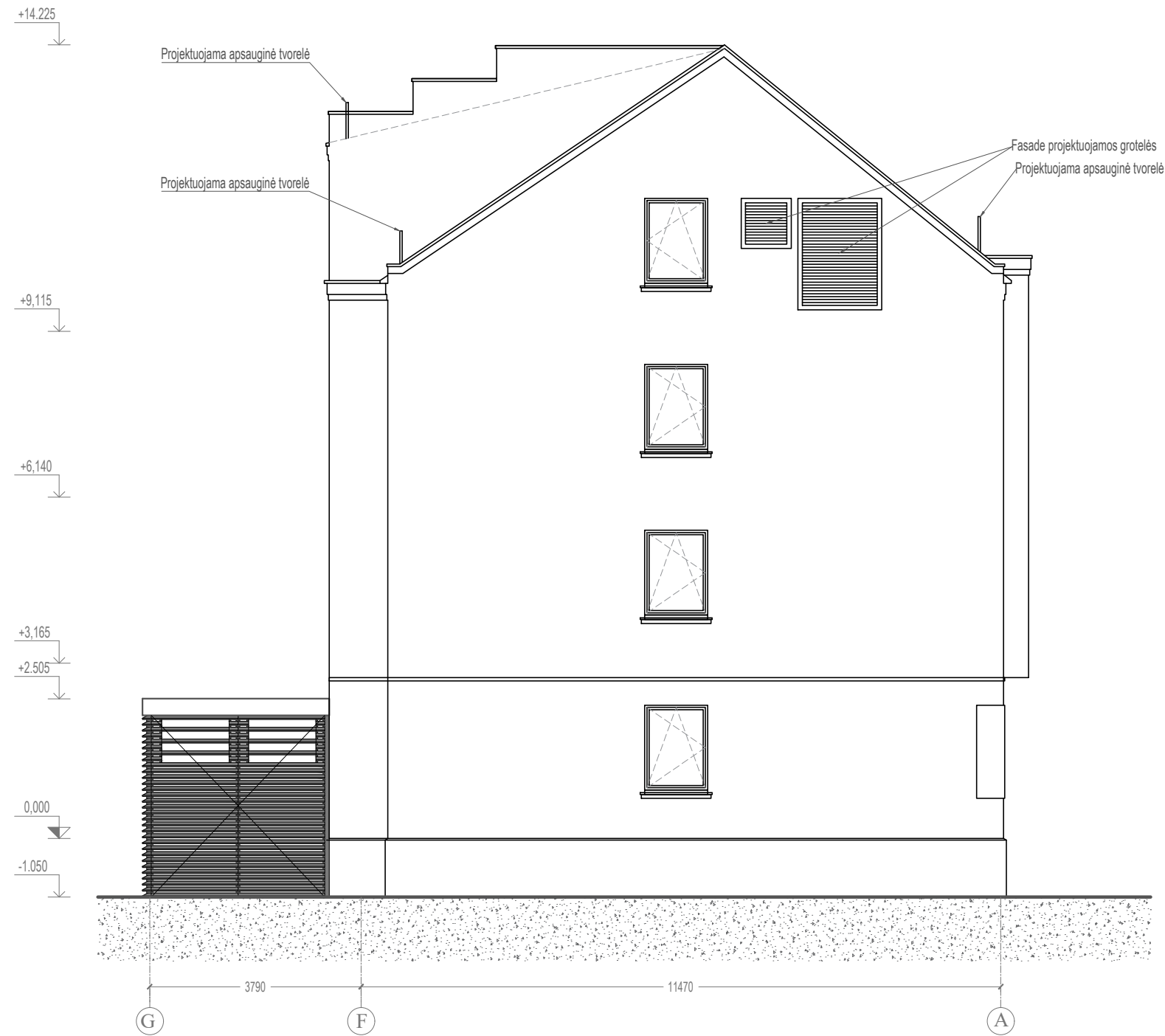

0	2024-09-18	Konkursui, rangos darbams		
LAIDA	IŠLEIDIMO DATA	LAIDOS STATUSAS. KEITIMO PRIEŽASTIS (JEI TAIKOMA)		
KVAL. PATV. DOK. NR.		Į Sauliaus Remeikos dizaino studija Vilniaus g. 44, Šiauliai Tel. +37061012269 El. p. remeika.design@gmail.com	STATINIO PROJEKTO PAVADINIMAS Pastato – poliklinikos (unikalus nr. 2195-2000-6018), J. Karoso g. 13, Klaipėda, rekonstravimo projektas	
A1945	PV/PDV	Vytautas Grykšas		STATINIO NUMERIS IR PAVADINIMAS, DOKUMENTO PAVADINIMAS
	Direktorius	Saulius Remeika		01-Gydymo paskirties pastatas (7.12)
	DIZ	Ugnė Meigytė		Pastato fasadas F-A
	DIZ	Rokas Baranauskas		M1:100
LT	STATYTOJAS IR (ARBA) UŽSAKOVAS	Klaipėdos miesto savivaldybė		DOKUMENTO ŽYMUO
		289515-01-PP-B.B-16		LAIDA LAPAS LAPŲ
				0 1 1



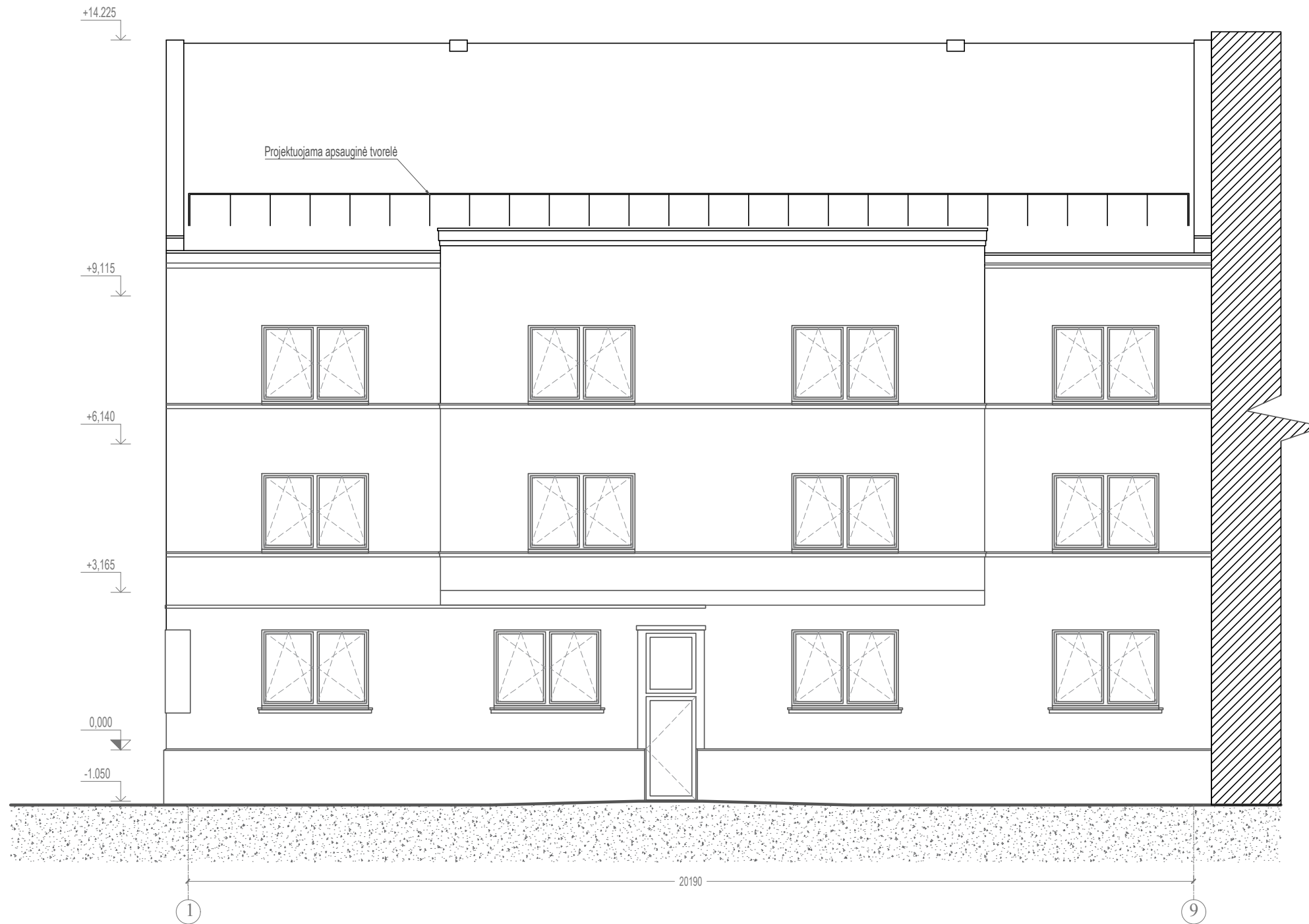

Fasadas 1-9 (iš gatvės pusės)

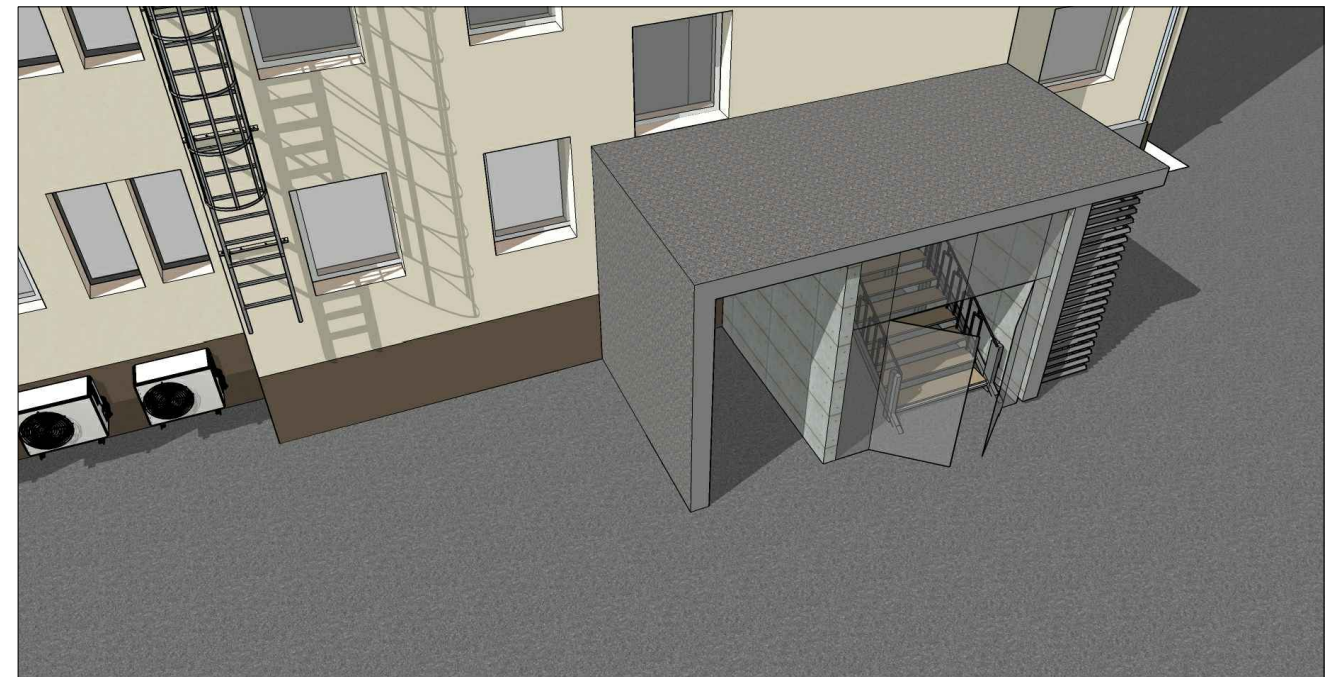
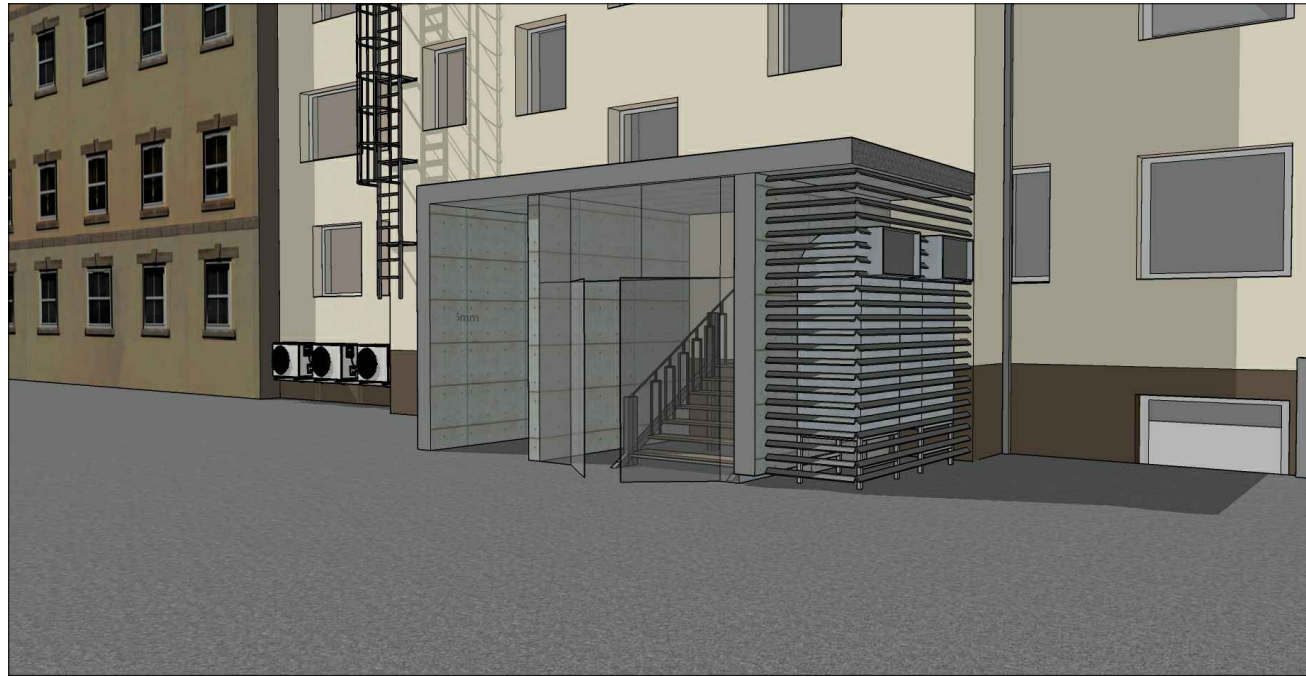

0	2024-09-18	Konkursui, rangos darbams								
LAIDA	IŠLEIDIMO DATA	LAIDOS STATUSAS. KEITIMO PRIEŽASTIS (JEI TAIKOMA)								
KVAL. PATV. DOK. NR.		IĮ Sauliaus Remeikos dizaino studija Vilniaus g. 44, Šiauliai Tel. +37061012269 El. p. remeika.design@gmail.com	STATINIO PROJEKTO PAVADINIMAS Pastato – poliklinikos (unikalus nr. 2195-2000-6018), J. Karoso g. 13, Klaipėda, rekonstravimo projektas							
A1945	PV/PDV	Vytautas Grykšas		STATINIO NUMERIS IR PAVADINIMAS, DOKUMENTO PAVADINIMAS						
	Direktorius	Saulius Remeika		01-Gydymo paskirties pastatas (7.12)						
	DIZ	Ugnė Meigytė		Pastato fasadas 1-9						
	DIZ	Rokas Baranauskas		M1:100						
LT	STATYTOJAS IR (ARBA) UŽSAKOVAS Klaipėdos miesto savivaldybė		DOKUMENTO ŽYMUO 289515-01-PP-B.B-17	<table border="1"> <tr> <th>LAIDA</th> <th>LAPAS</th> <th>LAPŲ</th> </tr> <tr> <td>0</td> <td>1</td> <td>1</td> </tr> </table>	LAIDA	LAPAS	LAPŲ	0	1	1
LAIDA	LAPAS	LAPŲ								
0	1	1								

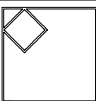
Pastato kiemo pusės (rekonstruojamo) tambūro - prieangio vizualizacijos



0	2024-09-18	Konkursui, rangos darbams								
LAIDA	IŠLEIDIMO DATA	LAIDOS STATUSAS. KEITIMO PRIEŽASTIS (JEI TAIKOMA)								
KVAL. PATV. DOK. NR.		IĮ Sauliaus Remeikos dizaino studija Vilniaus g. 44, Šiauliai Tel. +37061012269 El. p. remeika.design@gmail.com	STATINIO PROJEKTO PAVADINIMAS Pastato – poliklinikos (unikalus nr. 2195-2000-6018), J. Karoso g. 13, Klaipėda, rekonstravimo projektas							
A1945	PV/PDV	Vytautas Grykšas		STATINIO NUMERIS IR PAVADINIMAS, DOKUMENTO PAVADINIMAS 01-Gydymo paskirties pastatas (7.12) Pastato 3D vizualizacija						
	Direktorius	Saulius Remeika								
	DIZ	Ugnė Meigytė								
	DIZ	Rokas Baranauskas								
LT	STATYTOJAS IR (ARBA) UŽSAKOVAS		DOKUMENTO ŽYMUO							
	Klaipėdos miesto savivaldybė		289515-01-PP-B.B-18	<table border="1"> <tr> <td>LAIDA</td> <td>LAPAS</td> <td>LAPŲ</td> </tr> <tr> <td>0</td> <td>1</td> <td>1</td> </tr> </table>	LAIDA	LAPAS	LAPŲ	0	1	1
LAIDA	LAPAS	LAPŲ								
0	1	1								

M1:100