

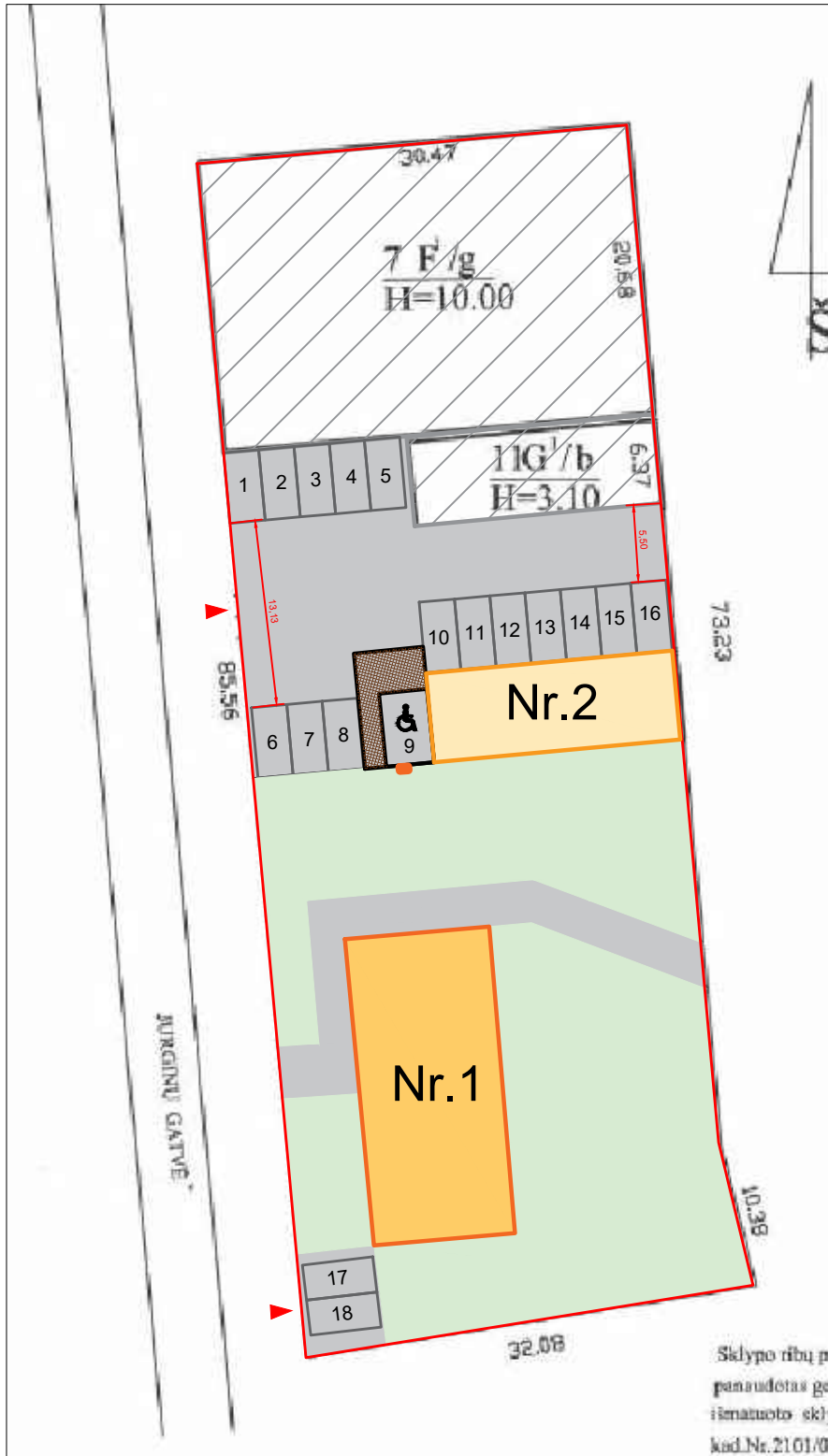

SKLYPO PLANO SCHEMA M1:500



	Nr.1	-ESAMAS ADMINISTRACINIS PASTATAS NR.1
	Nr.2	-ESAMAS PASTATAS NR.2
		ESAMI PASTATAI (NEPROJEKTUOJAMI)
		SKLYPO RIBA
		VEJA
		PROJEKTUOJAMOS AUTOMOBILIŲ STOVĖJIMO VIETOS 18 vnt.
		ESAMAS ĮVAŽIAVIMAS Į SKLYPĄ
		HORIZONTALIOJO ŽENKLINIMO VIETOS ŽMONĖMS SU NEGALIA
		VERTIKALIOJO ŽENKLINIMO VIETOS ŽMONĖMS SU NEGALIA NR. 528 NR. 846

KVAL. DOK. NR.	 UAB "DANĖS PROJEKTAI" Danės g.6, 403 kab., Klaipėda Mob.:862076751 El.p.: danesprojektai@gmail.com			STATINIO PROJEKTO PAVADINIMAS ADMINISTRACINIO PASTATO (UNIK.NR. 2193-6004-1017) DALIES PATALPŲ PASKIRTIES KEITIMO POILSIO PASKIRTIES PATALPAS IR KITOS PASKIRTIES PASTATO (UNIK. NR. 2196-6000-3076) DALIES PATALPŲ PASKIRTIES KEITIMO POILSIO PASKIRTIES PATALPAS, KLAIPĖDA, KURGINŲ G. 1 PROJEKTAS	
	PAREIGOS	VARDAS PAVARDĖ	PARAŠAS	STATINIO NR. IR PAVADINIMAS	LAIDA
A2125	PV	VALENTINAS LUCENKO		SKLYPO PLANO SCHEMA M1:500	0
000827	ARCH	VILIJA REVAITYTĖ			
LT	STATYTOJAS / UŽSAKOVAS			DOKUMENTO ŽYMUO	
	UAB "Klaipėdos verslo centras" Su sprendiniais susipažinau ir tvirtinu:			240727-P-PPK_B-01	
				LAPAS	LAPŲ
				1	1

PUSRŪSIS, M 1:100

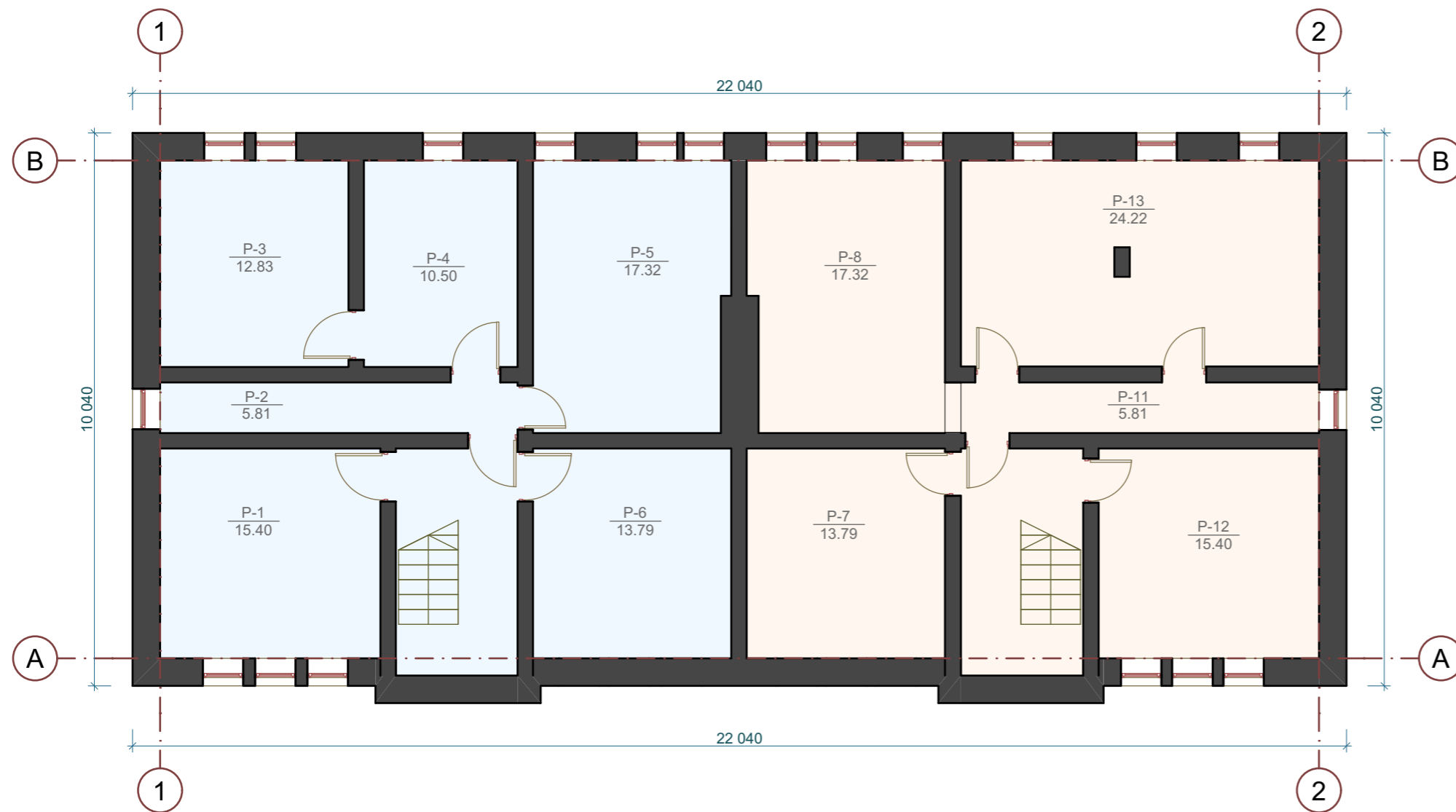

Nr.	Pastato Nr.1 administracinė patalpa 1	Plotas
P-1	Techninė patalpa	15,40 m ²
P-2	Koridorius	5,81 m ²
P-3	Techninė patalpa	12,83 m ²
P-4	Techninė patalpa	10,50 m ²
P-5	Tecninė patalpa	17,32 m ²
P-6	Techninė patalpa	13,79 m ²
		75,65 m ²

Nr.	Pastato Nr.1 poilsio patalpa 1	Plotas
P-7	Techninė patalpa	13,79 m ²
P-8	Techninė patalpa	17,32 m ²
P-11	Koridorius	5,81 m ²
P-12	Techninė patalpa	15,40 m ²
P-13	Techninė patalpa	24,22 m ²
		76,54 m ²

- ADMINISTRACINĖS PATALPOS
- POILSIO PATALPOS
- NAIKINAMA ESAMA ANGA

KVAL. PATV. DOK. NR.				STATINIO PROJEKTO PAVADINIMAS: ADMINISTRACINIO PASTATO (UNIK.NR. 2193-6004-1017) DALIES PATALPŲ PASKIRTIES KEITIMO Į POILSIO PASKIRTIES PATALPAS IR KITOS PASKIRTIES PASTATO (UNIK.NR. 2196-6000-3076) DALIES PATALPŲ PASKIRTIES KEITIMO Į POILSIO PASKIRTIES PATALPAS, KLAIPĖDA, JURGINŲ G.1 PROJEKTAS		
				STATINIO NR. IR PAVADINIMAS: ADMINISTRACINIS PASTATAS NR.1		
A 2125	PV	V. LUCENKO		DOKUMENTO PAVADINIMAS: NR. 1 - PUSRŪSIO AUKŠTO PLANAS, M1:100		LAIDA
000827	ARCH.	V. REVAITYTĖ		DOKUMENTO ŽYMUO: 240727-P-PPK_B-02		0
LT	STATYTOJAS / UŽSAKOVAS: UAB "Klaipėdos verslo centras" Su projektiniais sprendimais susipažinau ir tvirtinu:			LAPAS	LAPŲ	
				1	1	

PIRMAS AUKŠTAS, M 1:100

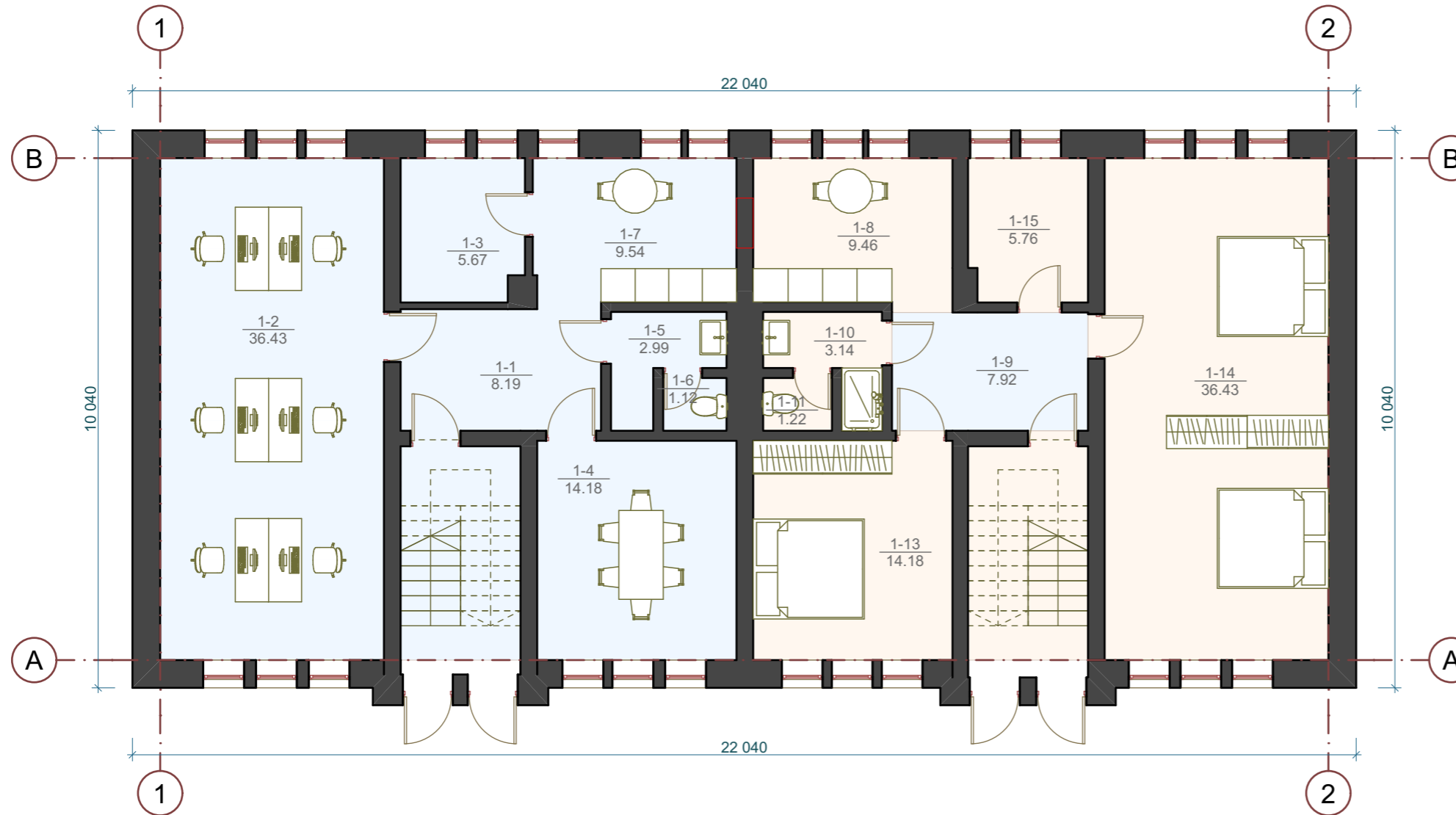

Nr.	Pastato Nr.1 administracinė patalpa 2	Plotas
1-1	Koridorius	8,19 m ²
1-2	Administracinė patalpa	36,43 m ²
1-3	Techninė patalpa	5,67 m ²
1-4	Konferencijų patalpa	14,18 m ²
1-5	San. mazgas	2,99 m ²
1-6	San. mazgas	1,12 m ²
1-7	San. mazgas	9,54 m ²
1-9	Koridorius	7,92 m ²
		86,04 m ²
Nr.	Pastato Nr.1 poilsio patalpa 2	Plotas
1-8	Virtuvėlė	9,46 m ²
1-10	San. mazgas	3,14 m ²
1-11	San. mazgas	1,22 m ²
1-13	Miegamasis	14,18 m ²
1-14	Miegamasis	36,43 m ²
1-15	Techninė patalpa	5,76 m ²
		70,19 m ²

- ADMINISTRACINĖS PATALPOS
- POILSIO PATALPOS
- NAIKINAMA ESAMA ANGA

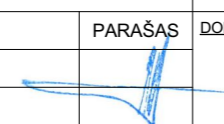
KVAL. PATV. DOK. NR.	 TURGAUS G. 37-5, KLAIPĖDA TEL. 8-612 31413, 8-620 76751 danesprojektai@gmail.com			STATINIO PROJEKTO PAVADINIMAS: ADMINISTRACINIO PASTATO (UNIK.NR. 2193-6004-1017) DALIES PATALPŲ PASKIRTIES KEITIMO Į POILSIO PASKIRTIES PATALPAS IR KITOS PASKIRTIES PASTATO (UNIK.NR. 2196-6000-3076) DALIES PATALPŲ PASKIRTIES KEITIMO Į POILSIO PASKIRTIES PATALPAS, KLAIPĖDA, JURGINŲ G.1 PROJEKTAS			
				STATINIO NR. IR PAVADINIMAS: ADMINISTRACINIS PASTATAS NR.1			
A 2125	PV	V. LUCENKO		DOKUMENTO PAVADINIMAS: NR. 1 - PIRMO AUKŠTO PLANAS, M1:100		LAIDA	
000827	ARCH.	V. REVAITYTĖ		DOKUMENTO ŽYMUO: 240727-P-PPK_B-03		LAPAS	LAPŲ
LT	STATYTOJAS / UŽSAKOVAS: UAB "Klaipėdos verslo centras" Su projektiniais sprendimais susipažinau ir tvirtinu:					1	1

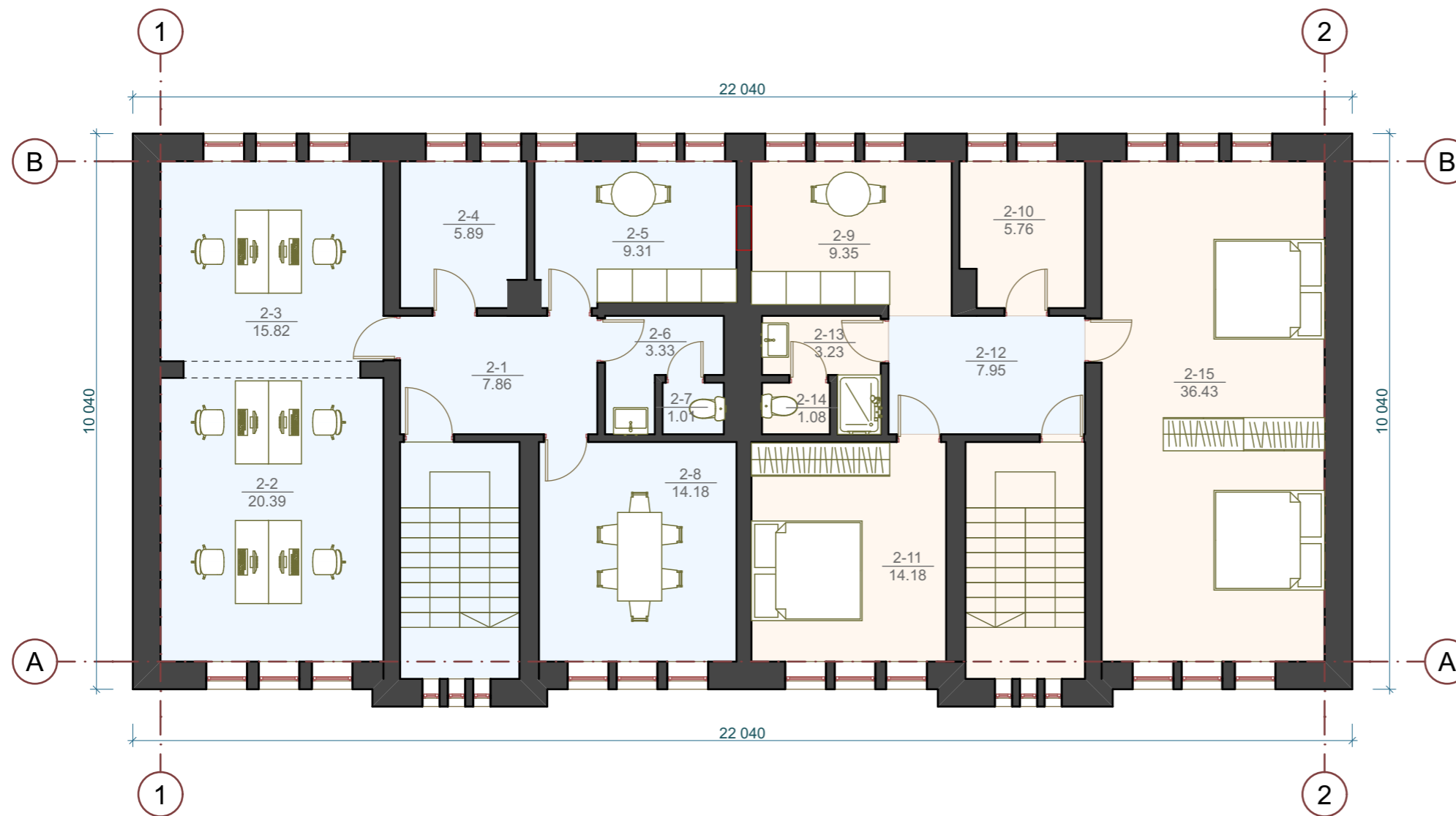

Nr.	Pastato Nr.1 administracinė patalpa 3	Plotas
2-1	Koridorius	7,86 m ²
2-2	Administracinė patalpa	20,39 m ²
2-3	Administracinė patalpa	15,82 m ²
2-4	Techninė patalpa	5,89 m ²
2-5	Virtuvė	9,31 m ²
2-6	San. mazgas	3,33 m ²
2-7	San. mazgas	1,01 m ²
2-8	konferencijų salė	14,18 m ²
2-12	Koridorius	7,95 m ²
		85,74 m ²
Nr.	Pastato Nr.1 poilsio patalpa 3	Plotas
2-9	Virtuvėlė	9,35 m ²
2-10	Techninė patalpa	5,76 m ²
2-11	Miegamasis	14,18 m ²
2-13	San. mazgas	3,23 m ²
2-14	San. mazgas	1,08 m ²
2-15	Miegamasis	36,43 m ²
		70,03 m ²

ANTRAS AUKŠTAS, M 1:100

- ADMINISTRACINĖS PATALPOS
- POILSIO PATALPOS
- NAIKINAMA ESAMA ANGA

KVAL. PATV. DOK. NR.				STATINIO PROJEKTO PAVADINIMAS: ADMINISTRACINIO PASTATO (UNIK.NR. 2193-6004-1017) DALIES PATALPŲ PASKIRTIES KEITIMO Į POILSIO PASKIRTIES PATALPAS IR KITOS PASKIRTIES PASTATO (UNIK.NR. 2196-6000-3076) DALIES PATALPŲ PASKIRTIES KEITIMO Į POILSIO PASKIRTIES PATALPAS, KLAIPĖDA, JURGINŲ G.1 PROJEKTAS		
				STATINIO NR. IR PAVADINIMAS: ADMINISTRACINIS PASTATAS NR.1		
A 2125	PV	V. LUCENKO		DOKUMENTO PAVADINIMAS: NR. 1 - ANTRŲ AUKŠTO PLANAS, M1:100		LAIDA
000827	ARCH.	V. REVAITYTĖ		DOKUMENTO ŽYMUO: 240727-P-PPK_B-04		0
LT	STATYTOJAS / UŽSAKOVAS: UAB "Klaipėdos verslo centras" Su projektiniais sprendimais susipažinau ir tvirtinu:			DOKUMENTO ŽYMUO: 240727-P-PPK_B-04		LAPAS 1
						LAPŲ 1



Nr.	Pastato Nr.1 administracinė patalpa 4	Plotas
2-16	Koridorius	5,68 m ²
2-17	Techninė patalpa	7,05 m ²
2-18	Virtuvė	11,80 m ²
2-19	San. mazgas	3,95 m ²
2-20	Konferencijų salė	13,75 m ²
2-27	Administracinė patalpa	12,62 m ²
2-21	Koridorius	5,70 m ²
		60,55 m ²
Nr.	Pastato Nr.1 poilsio patalpa 4	Plotas
2-22	San. mazgas	3,95 m ²
2-24	Virtuvė	11,69 m ²
2-25	Techninė patalpa	7,05 m ²
2-26	Miegamasis	13,75 m ²
2-28	Miegamasis	12,29 m ²
		48,73 m ²

PASTOGĖS AUKŠTAS, M 1:100

- ADMINISTRACINĖS PATALPOS
- POILSIO PATALPOS
- NAIKINAMA ESAMA ANGA

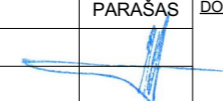
KVAL. PATV. DOK. NR.	 <small>Turkaus g. 37-5, Klaipėda tel. 8-612 31413, 8-620 76751 danesprojektai@gmail.com</small>			STATINIO PROJEKTO PAVADINIMAS: ADMINISTRACINIO PASTATO (UNIK.NR. 2193-6004-1017) DALIES PATALPŲ PASKIRTIES KEITIMO Į POILSIO PASKIRTIES PATALPAS IR KITOS PASKIRTIES PASTATO (UNIK.NR. 2196-6000-3076) DALIES PATALPŲ PASKIRTIES KEITIMO Į POILSIO PASKIRTIES PATALPAS, KLAIPĖDA, JURGINŲ G.1 PROJEKTAS		
	STATINIO NR. IR PAVADINIMAS: ADMINISTRACINIS PASTATAS NR.1					
A 2125	PV	V. LUCENKO		DOKUMENTO PAVADINIMAS: NR. 1 - PASTOGĖS AUKŠTO PLANAS, M1:100		LAIDA
000827	ARCH.	V. REVAITYTĖ		DOKUMENTO ŽYMUO: 240727-P-PPK_B-05		LAPAS
LT	STATYTOJAS / UŽSAKOVAS: UAB "Klaipėdos verslo centras" <small>Su projekciniais sprendimais susipažinau ir tvirtinu:</small>			1	1	

PIRMAS AUKŠTAS, M 1:100

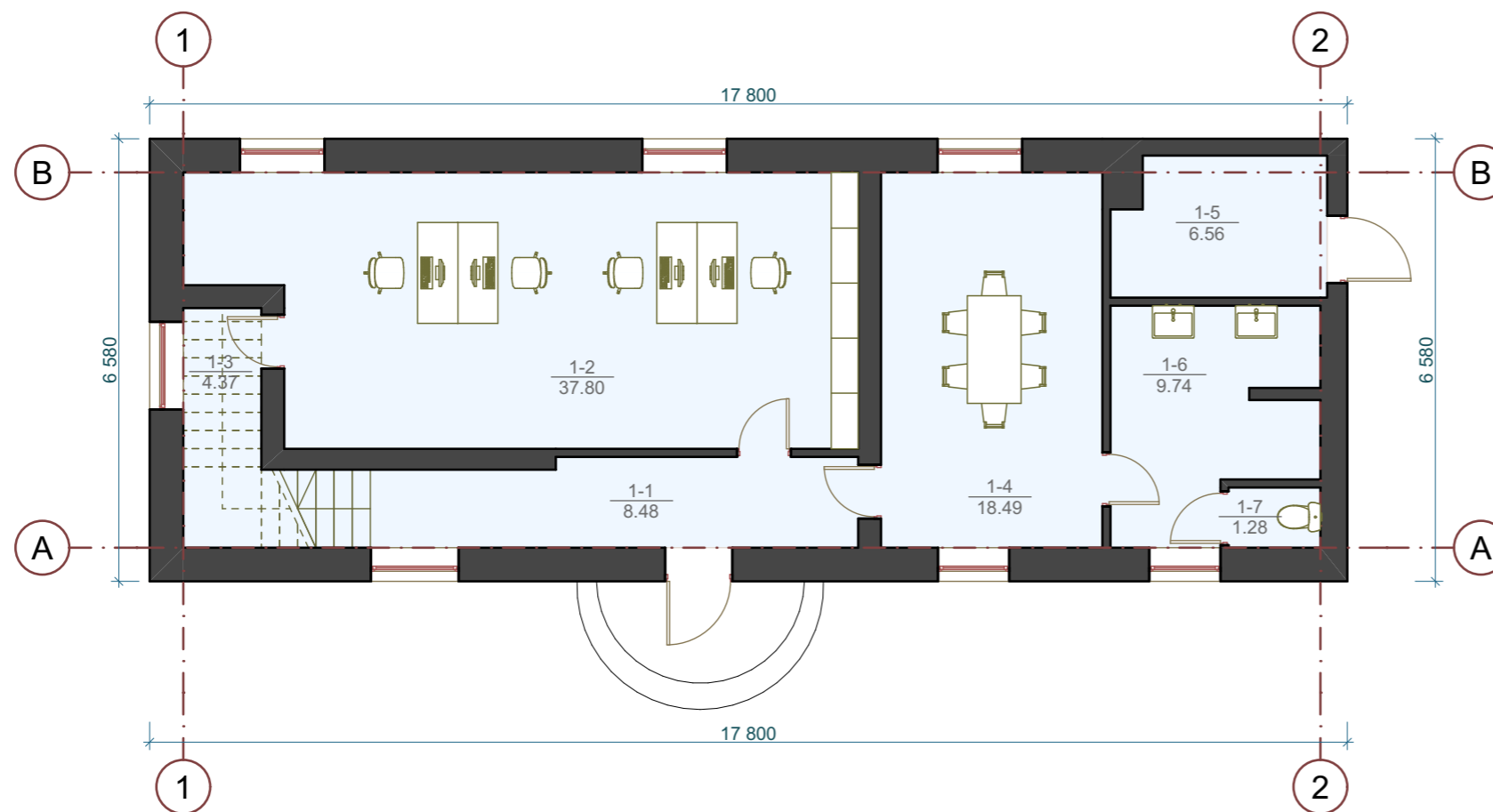

Nr.	Pastato Nr.2 buitinė patalpa 1	Plotas
1-1	Koridorius	8,48 m ²
1-2	Administracinė patalpa	37,80 m ²
1-3	Techninė patalpa	4,37 m ²
1-4	Konferencijų patalpa	18,49 m ²
1-5	Techninė patalpa	6,56 m ²
1-6	San. mazgas	9,74 m ²
1-7	San. mazgas	1,28 m ²
		86,72 m ²

BUITINĖS PATALPOS
 POILSIO PATALPOS

KVAL. PATV. DOK. NR.				STATINIO PROJEKTO PAVADINIMAS: ADMINISTRACINIO PASTATO (UNIK.NR. 2193-6004-1017) DALIES PATALPŲ PASKIRTIES KEITIMO Į POILSIO PASKIRTIES PATALPAS IR KITOS PASKIRTIES PASTATO (UNIK.NR. 2196-6000-3076) DALIES PATALPŲ PASKIRTIES KEITIMO Į POILSIO PASKIRTIES PATALPAS, KLAIPĖDA, JURGINŲ G.1 PROJEKTAS		
				STATINIO NR. IR PAVADINIMAS: PASTATAS NR.2		
A 2125	PV	V. LUCENKO		DOKUMENTO PAVADINIMAS: NR. 2 - PIRMO AUKŠTO PLANAS , M1:100	LAIDA	
000827	ARCH.	V. REVAITYTĖ			0	
LT	STATYTOJAS / UŽSAKOVAS: UAB "Klaipėdos verslo centras" Su projektiniais sprendimais susipažinau ir tvirtinu:			DOKUMENTO ŽYMUO: 240727-P-PPK_B-06	LAPAS	LAPŲ
				1	1	

ANTRAS AUKŠTAS, M 1:100

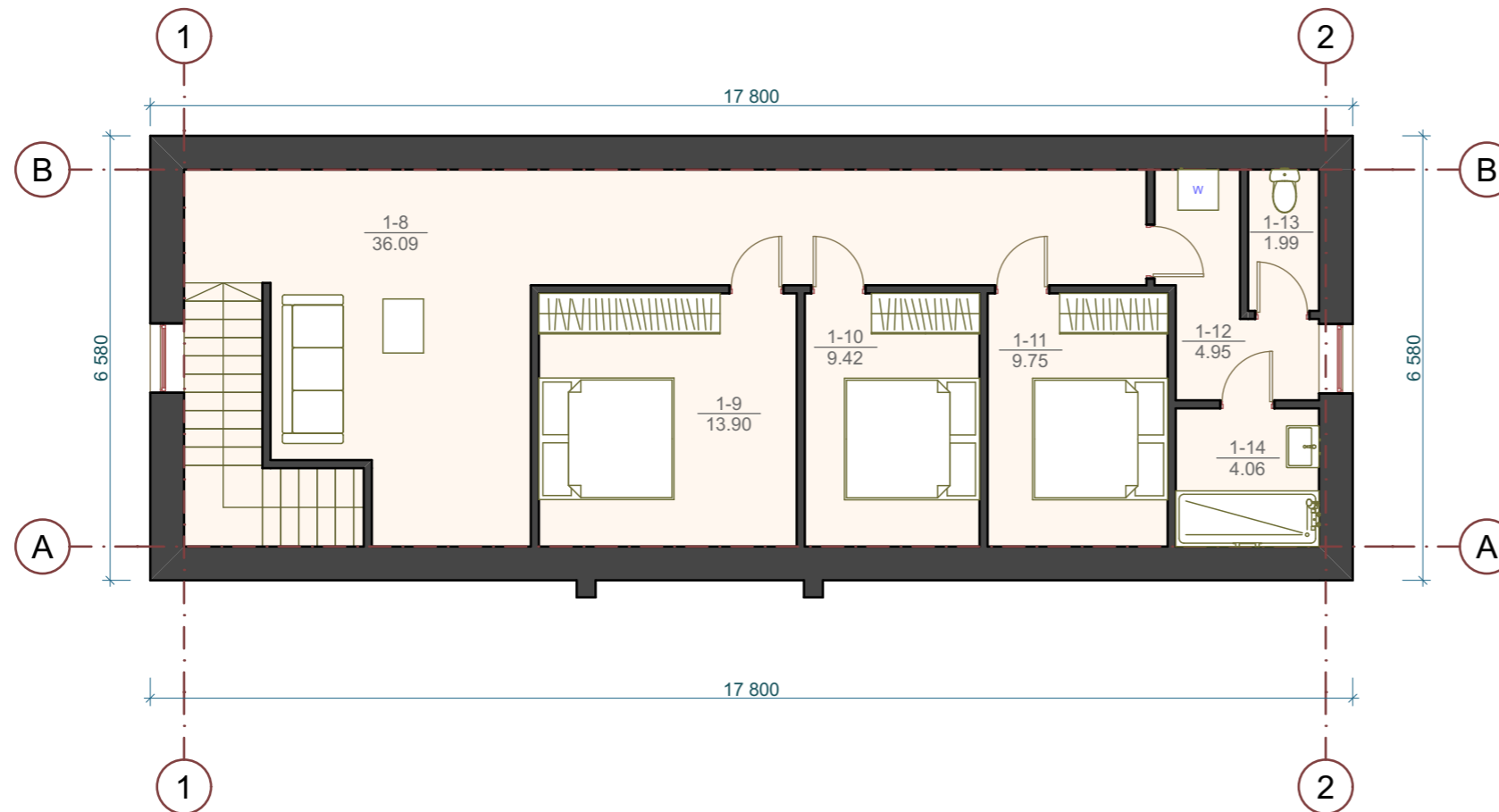

Nr.	Pastato Nr.2 poilsio patalpa 1	Plotas
1-8	Poilsio patalpa	36,09 m ²
1-9	Miegamasis	13,90 m ²
1-10	Miegamasis	9,42 m ²
1-11	Miegamasis	9,75 m ²
1-12	Techninė patalpa	4,95 m ²
1-13	San. mazgas	1,99 m ²
1-14	San. mazgas	4,06 m ²
		80,16 m ²

- BUITINĖS PATALPOS
- POILSIO PATALPOS

KVAL. PATV. DOK. NR.				STATINIO PROJEKTO PAVADINIMAS: ADMINISTRACINIO PASTATO (UNIK.NR. 2193-6004-1017) DALIES PATALPŲ PASKIRTIES KEITIMO Į POILSIO PASKIRTIES PATALPAS IR KITOS PASKIRTIES PASTATO (UNIK.NR. 2196-6000-3076) DALIES PATALPŲ PASKIRTIES KEITIMO Į POILSIO PASKIRTIES PATALPAS, KLAIPĖDA, JURGINŲ G.1 PROJEKTAS		
				STATINIO NR. IR PAVADINIMAS: PASTATAS NR.2		
A 2125	PV	V. LUCENKO		DOKUMENTO PAVADINIMAS: NR. 2 - ANTRO AUKŠTO PLANAS, M1:100		LAIDA
000827	ARCH.	V. REVAITYTĖ		DOKUMENTO ŽYMUO: 240727-P-PPK_B-07		LAPAS
LT	STATYTOJAS / UŽSAKOVAS: UAB "Klaipėdos verslo centras" Su projektiniais sprendimais susipažinau ir tvirtinu:			1	1	