

FASADAS 1-2

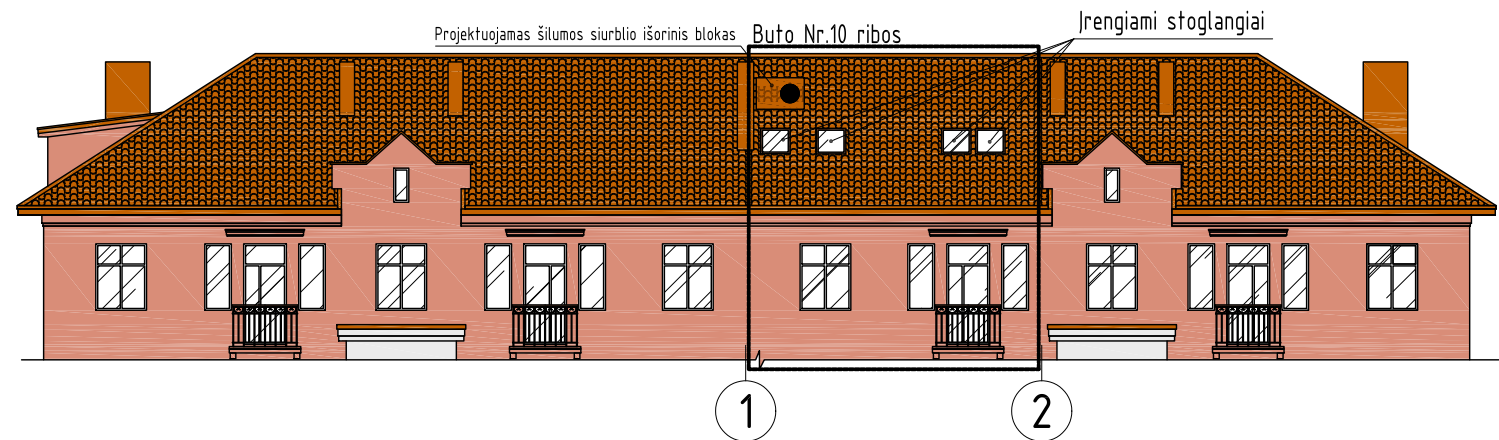

FASADAS A-C

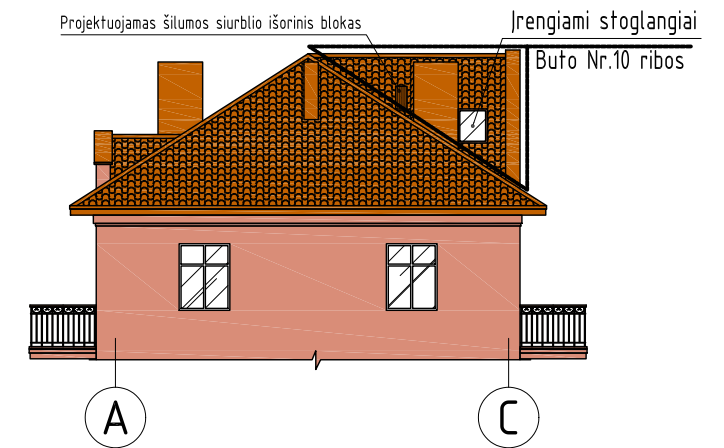

FASADAS 2-1

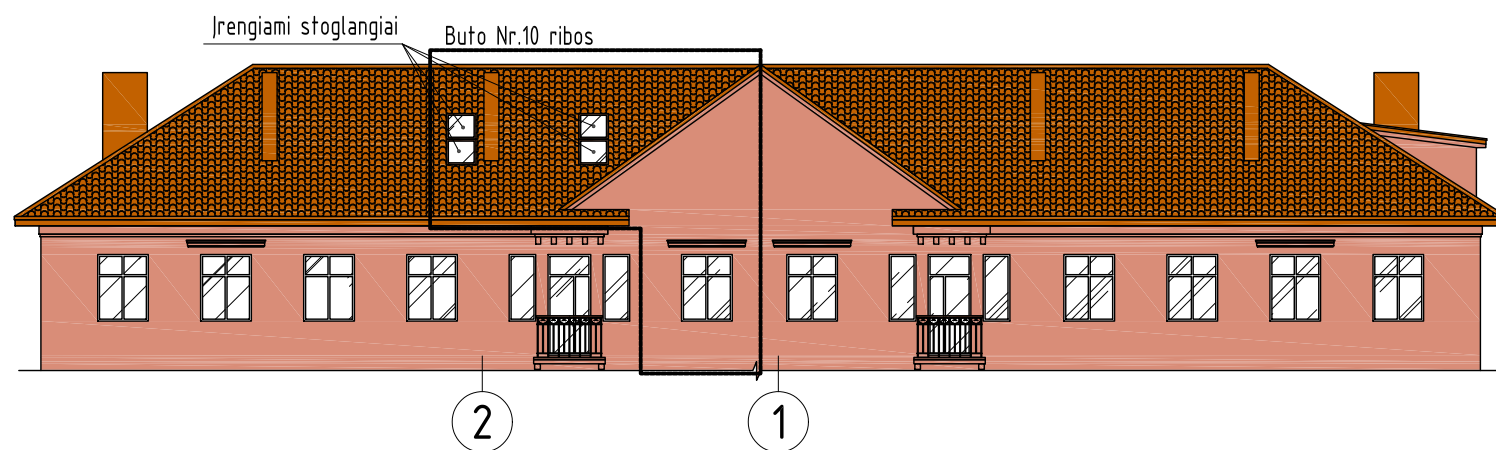

FASADŲ SPALVINIS SPRENDIMAS

| Nr. | Žym. fasade | Pastato dalis | Apdailos medžiaga  |
|-----|-------------|---------------|--|
| 1   |             | Sienos        | Sienų apdaila esama - tinkas, spalva - ruda.                 |
| 2   |             | Stogas        | Esama stogo danga keraminės čerpės, spalva - natūrali molio. |
| 3   |             | Langai        | Esami langai plastikiniai - balti.                           |
| 4   |             | Stoglangiai   | Projektuojami mediniai rudos spalvos stoglangiai.            |

|                             |  |     |                |  |          |       |
|-----------------------------|--|-----|----------------|--|----------|-------|
| Atestato/<br>Diplomo<br>Nr. | Projektuojamas:<br>T. BARTKAUS PROJEKTAVIMO IJ<br>Žvejų g. 2-705, Klaipėda<br>mob.tel.8-673-42503<br>E-paštas: bartkus.tomas@gmail.com |     |                | Objektas:<br>Gyvenamo namo, Klaipėda, Vyšnių g. 16, kapitalinio remonto, prijungiant dalį<br>neįrengtos pastogės prie buto Nr. 10, projektas |          |       |
|                             | 37989  | PV  | D. Bartkuvienė | Breznių:<br>FASADAI 1-2, 2-1, A-C  | Mastelis | Laida |
|                             | 32683  | PDV | T. Bartkus     |  | 1:200    | 0     |
|                             | A329   | PDV | R. Petrauskas  | Žymuo:<br>2406-01-PP-SA.B-03   | Lapas    | Lapų  |
| LT                          | Užsakovas:<br>R.A., J.A.   |     |                |  | 1        | 1     |