



## KLAIPĖDOS MIESTO SAVIVALDYBĖS ADMINISTRACIJOS ŠVIETIMO SKYRIUS

Klaipėdos miesto savivaldybės administracijos  
Turto valdymo skyriaus vedėjui  
Edvardui Simokaičiui

I

Nr.  
Nr.

### DĖL PATALPŲ

Informuojame, kad užsitęsus Klaipėdos Hermano Zudermano gimnazijos (toliau – Gimnazija) pastato renovacijai dėl nenumatytų avarinės būklės objektų kapitalinio remonto darbų, ugdymo procesą nuo 2024-09-02 organizuoti dalyje suremontuotų Gimnazijos patalpų galimybės nebus.

Dėl šios priežasties nuo 2024-09-02:

1. Visi Gimnazijos 1–12 klasių mokiniai (apie 750) turės būti perkelti mokytis į dviejų švietimo įstaigų patalpas, adresu I. Simonaitytės g. 24, 95134 Klaipėda, unikalus Nr. 2198-1002-4011:

1.1. Klaipėdos karalienės Luizės jaunimo centras perduos Gimnazijai valdyti, naudoti ir disponuoti patikėjimo teise patalpas, kurių bendrasis plotas – 386,22 m<sup>2</sup>:

Eil. Nr.	Patalpos kodas	Patalpos plotas (m <sup>2</sup> )
1.	11-34 (koridoriaus dalis)	124,82
2.	11-35	2,56
3.	11-36	8,34
4.	11-37	8,55
5.	11-38	3,14
6.	11-40	55,10
7.	11-41	54,95
8.	11-42	54,88
9.	11-43	55,06
10.	11-44	18,82

1.2. Klaipėdos suaugusiųjų gimnazija (toliau – Suaugusiųjų gimnazija):

1.2.1. perduos Gimnazijai valdyti, naudoti ir disponuoti patikėjimo teise patalpas, kurių bendrasis plotas – 926,84 m<sup>2</sup>:

Eil. Nr.	Patalpos kodas	Patalpos plotas (m <sup>2</sup> )	Eil. Nr.	Patalpos kodas	Patalpos plotas (m <sup>2</sup> )
1.	1-7	10,92	12.	111-7	54,71
2.	1-8	10,67	13.	111-8	54,04
3.	1-9	74,56	14.	111-9	54,86
4.	1-10	54,70	15.	111-10	55,27
5.	1-11	55,13	16.	111-11	18,91

6.	1-13	54,10	17.	111-19	37,65
7.	1-17	35,50	18.	111-21	23,59
8.	1-21	72,12	19.	111-22	11,08
9.	11-3	46,74	20.	111-31	54,67
10.	11-13	18,94	21.	111-35	72,24
11.	111-6	56,44			

1.2.2. sudarys galimybes, kad Gimnazijos mokiniai galėtų Suaugusiųjų gimnazijos patalpose mokytis pirmoje, o suaugusieji mokiniai – pirmoje ir antroje dienos dalyje dviem gimnazijoms suderinus pamokų tvarkaraščius. Abiejų gimnazijų mokiniai ir mokytojai bendrai naudosis valgykla (220,90 m<sup>2</sup>), sporto (453,47 m<sup>2</sup>) ir aktų (273,10 m<sup>2</sup>) salėmis. Bendrasis kartu naudojamų patalpų protas – 936,55 m<sup>2</sup>:

Eil. Nr.	Patalpos kodas	Patalpos plotas (m <sup>2</sup> )
1.	11-2	72,84
2.	11-6	74,44
3.	11-7	54,66
4.	11-8	55,65
5.	11-12	54,15
6.	11-16	54,37
7.	11-10	54,76
8.	111-12	74,83
9.	111-13	74,53
10.	111-20	54,71
11.	111-24	74,63
12.	111-25	54,77
13.	111-26	53,15
14.	111-27	54,84
15.	111-34	74,22

2. Klaipėdos jūrų kadetų mokykla perduos Suaugusiųjų gimnazijai valdyti, naudoti ir disponuoti patikėjimo teise patalpas (adresu Naikupės g. 25, 93202 Klaipėda, unikalus Nr. 2196-6003-6029), į kurias laikinai bus perkeltos Suaugusiųjų gimnazijos trys jaunimo klasės ir Jaunimo skyriuje dirbantys pedagogai. Bendrasis perduodamų patalpų plotas –208,2 m<sup>2</sup>:

Eil. Nr.	Patalpos kodas	Patalpos plotas (m <sup>2</sup> )
1.	I-30	52,26
2.	I-29	51,81
3.	I-28	52,02
4.	I-27	52,11

Prašome parengti Klaipėdos miesto savivaldybės tarybos sprendimo projektą(-us) dėl patalpų perdavimo nuo 2024 m. rugsėjo 2 d. iki pasibaigs Gimnazijos pastato (adresu Debrečno g. 29, 94167 Klaipėda) renovacija.

PRIDEDAMA.

1. Klaipėdos karalienės Luizės jaunimo centro patalpų planas, 1 lapas.
2. Klaipėdos suaugusiųjų gimnazijos patalpų planas, 4 lapai.
3. Klaipėdos jūrų kadetų mokyklos patalpų planas, 1 lapas.

Vedėja

Vida Bubliauskienė

Audronė Andrašūnienė, tel. +370 46 396 143 el. p. [audrone.andrasuniene@klaipeda.lt](mailto:audrone.andrasuniene@klaipeda.lt)

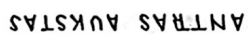



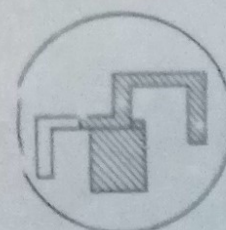
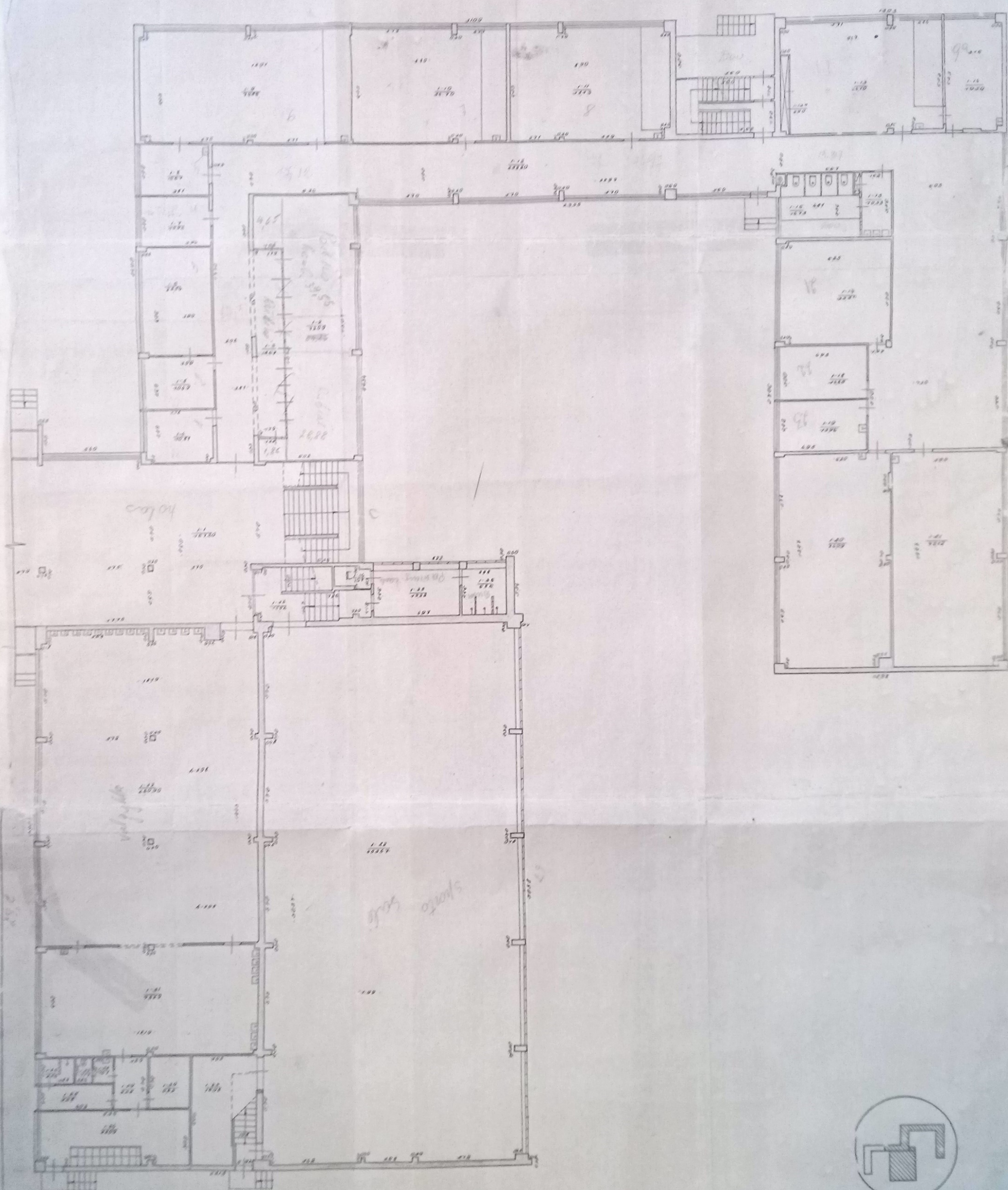



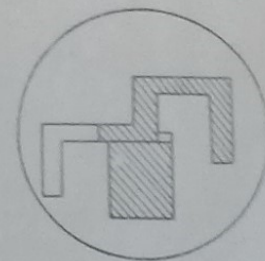
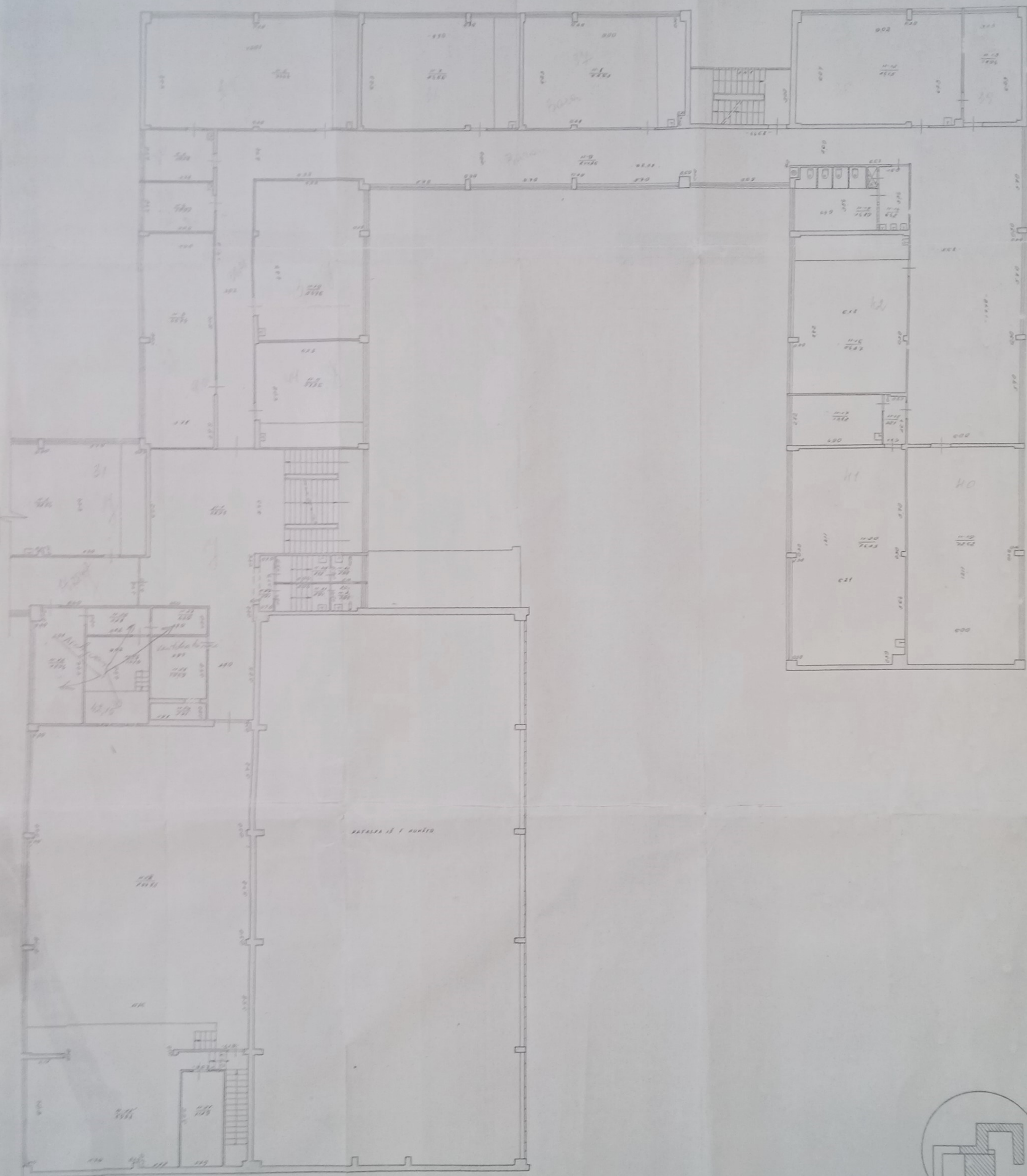



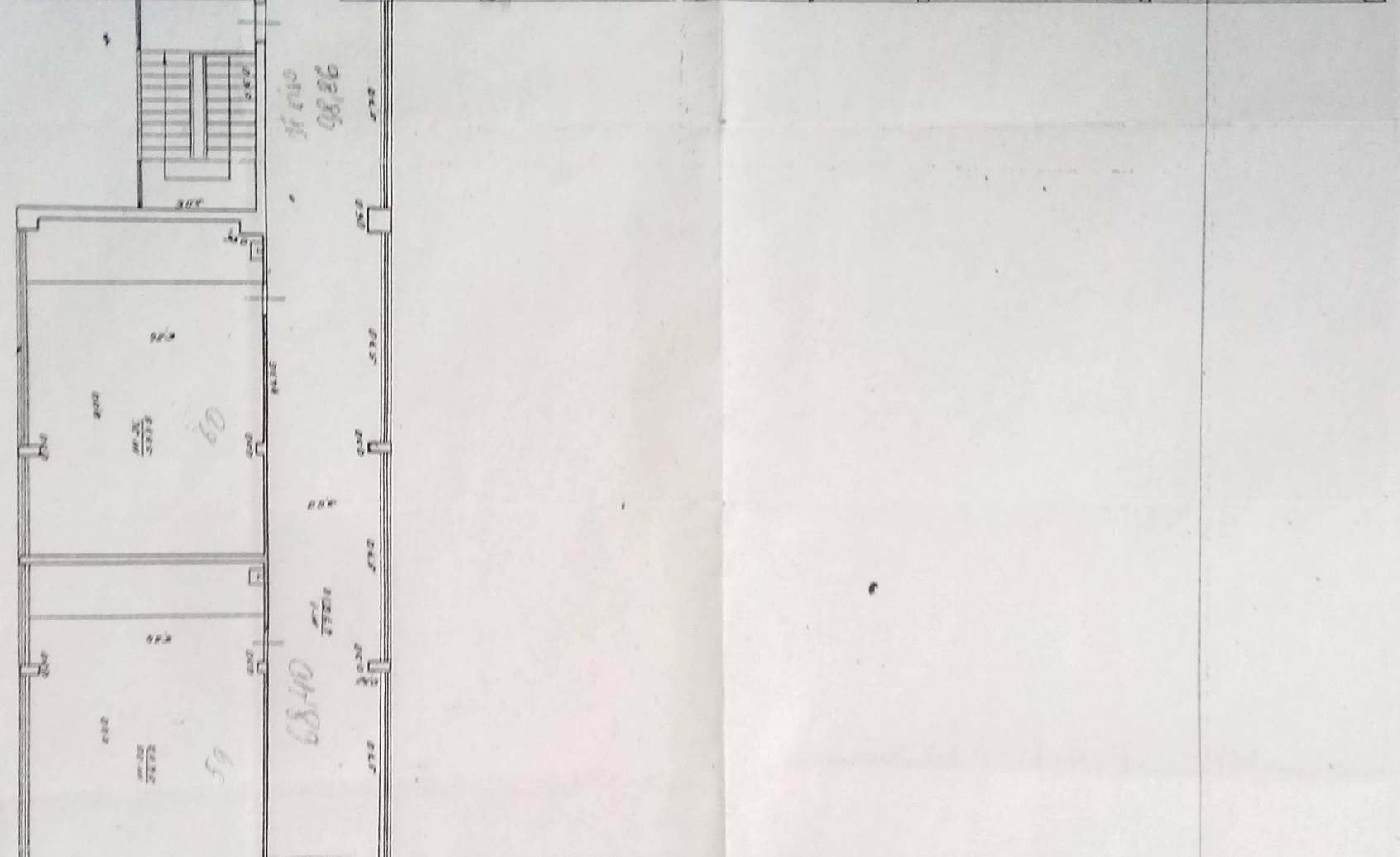
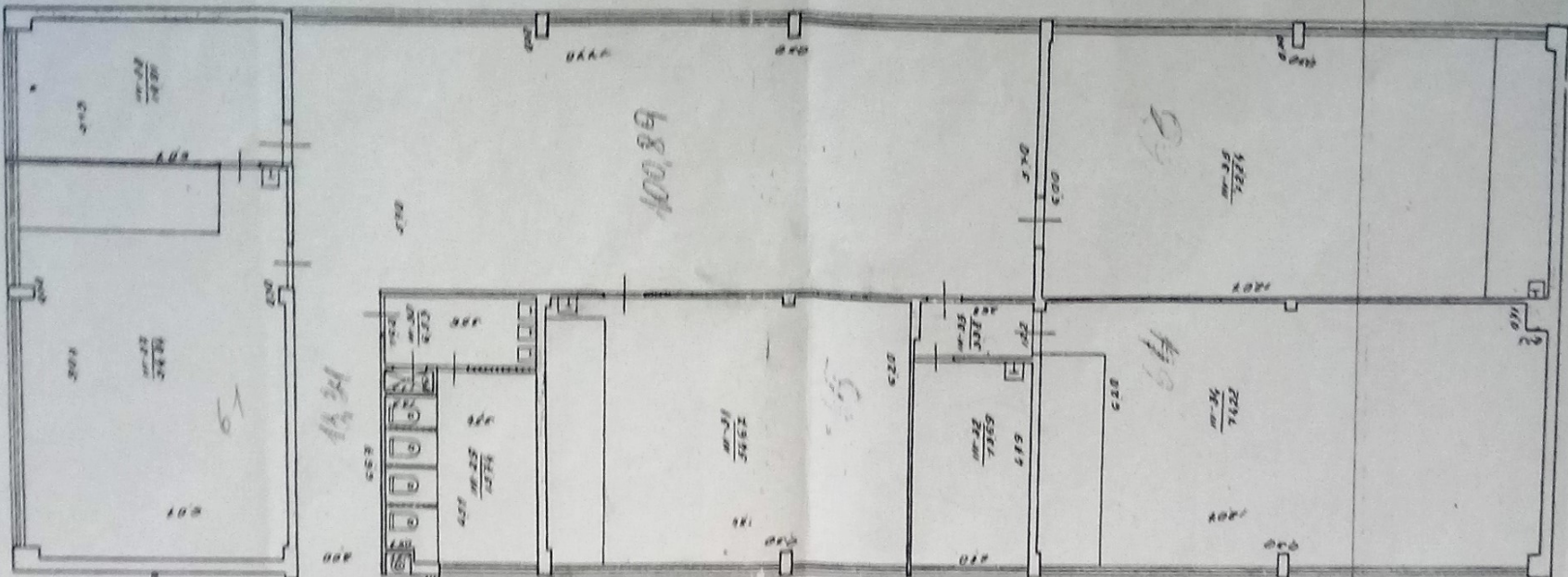



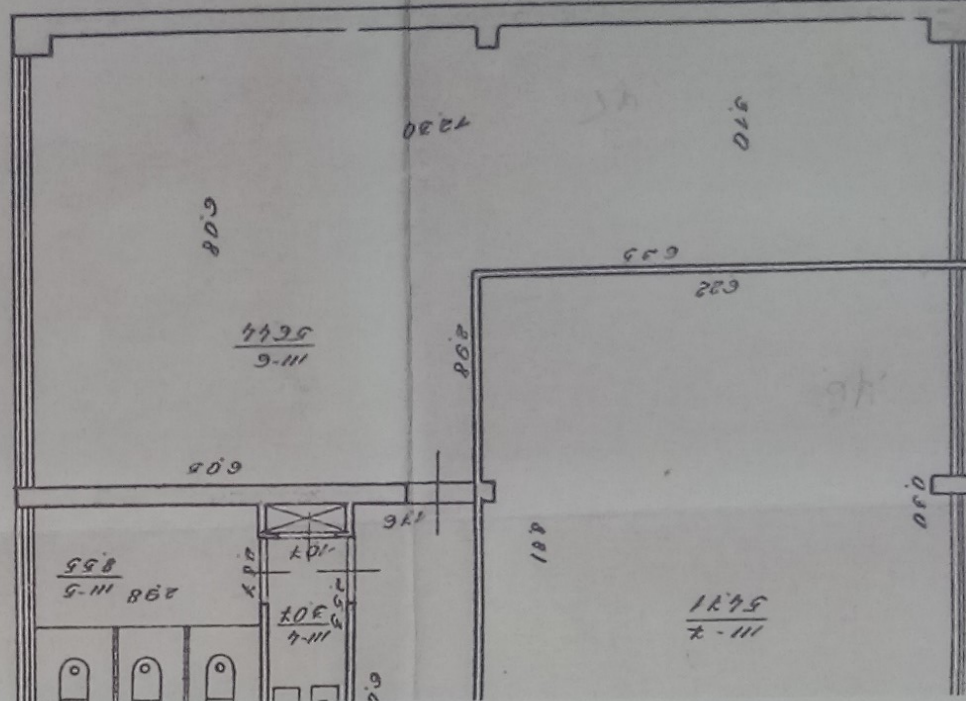

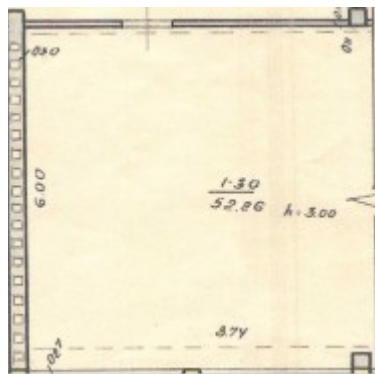
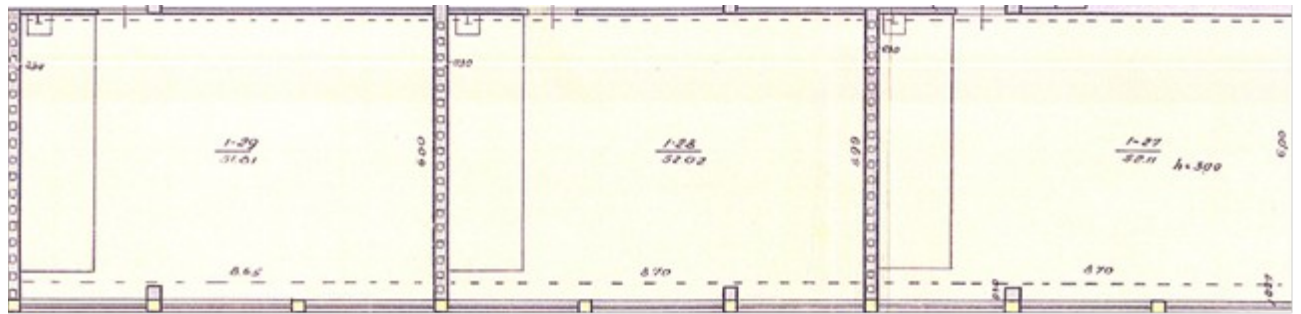

## KLAIPĖDOS JŪRŲ KADETŲ MOKYKLOS PATALPŲ PLANAS

[illegible]

DETALŪS METADUOMENYS	
Dokumento sudarytojas (-ai)	Švietimo skyriaus Vyriausioji specialistė Audronė Andrašūnienė
Dokumento pavadinimas (antraštė)	DĖL PATALPŲ
Dokumento registracijos data ir numeris	2024-08-22 Nr. VS-7467
Adresatas	–
Dokumentą pasirašė	Švietimo skyriaus Skyriaus vedėja Vida Bubliauskienė
Veiksmo atlikimo data ir laikas	2024-08-22 13:20:59
Registratorius	Švietimo skyriaus pavaduoja Diana Griciuvienė
Veiksmo atlikimo data ir laikas	2024-08-22 15:18:53
Dokumento nuorašo atspausdinimo data ir jį atspausdinęs darbuotojas	2024-08-22 atspausdino Turto valdymo skyriaus Vyriausiasis specialistas Evaldas Jankauskas

Nuorašas tikras  
Klaipėdos miesto savivaldybė  
2024-08-22