

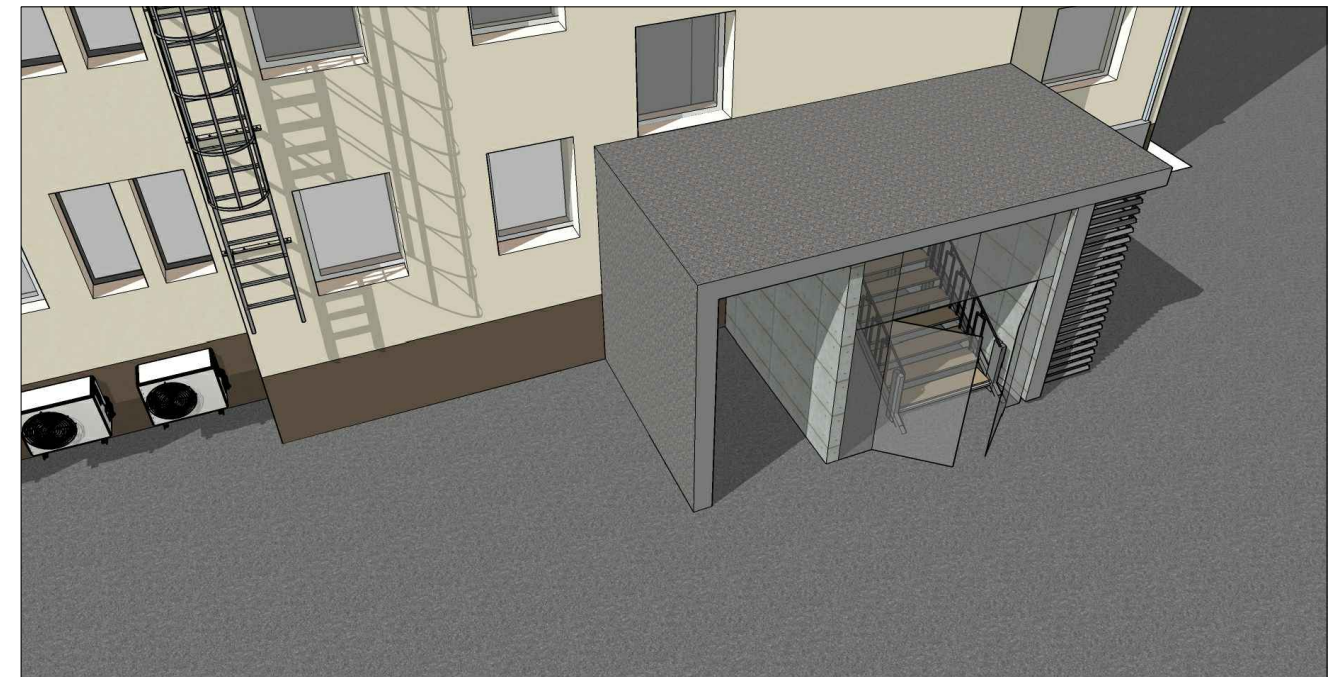

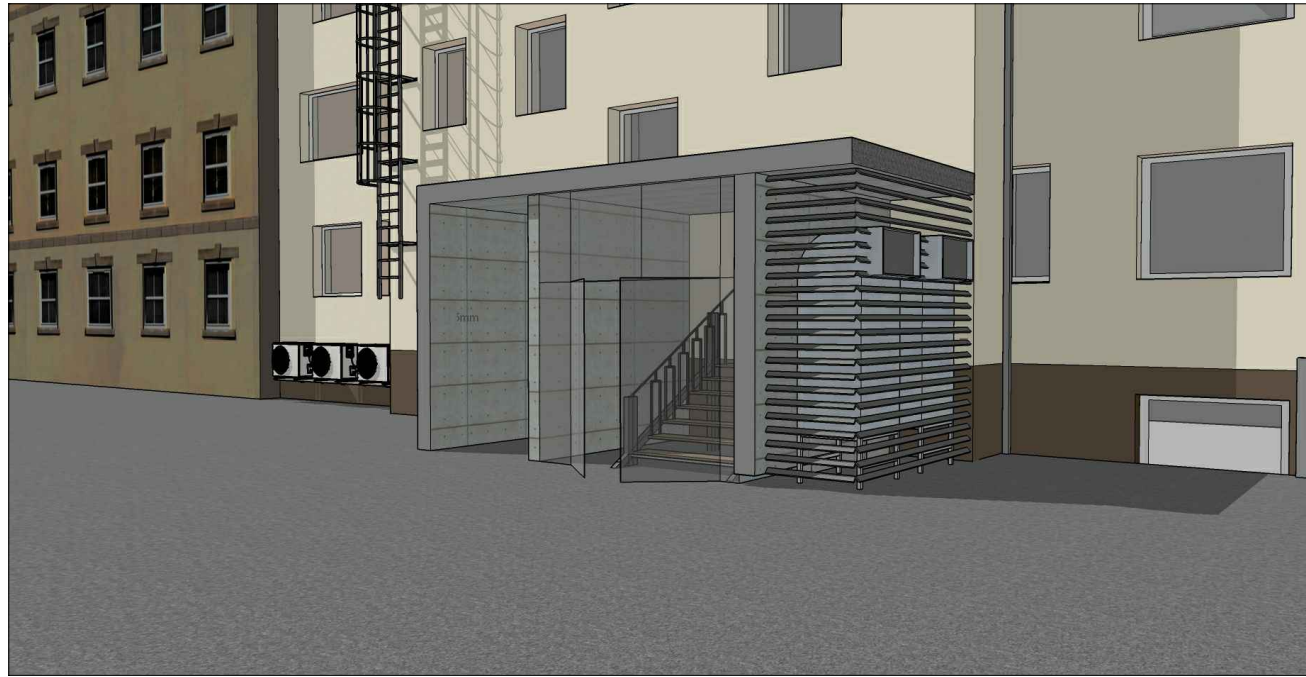

Pastato kiemo pusės (rekonstruojamo) tambūro - prieangio vizualizacijos

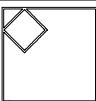

0	2024-09-18	Konkursui, rangos darbams								
LAIDA	IŠLEIDIMO DATA	LAIDOS STATUSAS. KEITIMO PRIEŽASTIS (JEI TAIKOMA)								
KVAL. PATV. DOK. NR.		IĮ Sauliaus Remeikos dizaino studija Vilniaus g. 44, Šiauliai Tel. +37061012269 El. p. remeika.design@gmail.com	STATINIO PROJEKTO PAVADINIMAS Pastato – poliklinikos (unikalus nr. 2195-2000-6018), J. Karoso g. 13, Klaipėda, rekonstravimo projektas							
A1945	PV/PDV	Vytautas Grykšas		STATINIO NUMERIS IR PAVADINIMAS, DOKUMENTO PAVADINIMAS 01-Gydymo paskirties pastatas (7.12) Pastato 3D vizualizacija						
	Direktorius	Saulius Remeika								
	DIZ	Ugnė Meigytė								
	DIZ	Rokas Baranauskas								
LT	STATYTOJAS IR (ARBA) UŽSAKOVAS		DOKUMENTO ŽYMUO							
	Klaipėdos miesto savivaldybė		289515-01-PP-B.B-18	<table border="1"> <tr> <td>LAIDA</td> <td>LAPAS</td> <td>LAPŲ</td> </tr> <tr> <td>0</td> <td>1</td> <td>1</td> </tr> </table>	LAIDA	LAPAS	LAPŲ	0	1	1
LAIDA	LAPAS	LAPŲ								
0	1	1								

M1:100