

Žemės sklypo išdėstymo schema

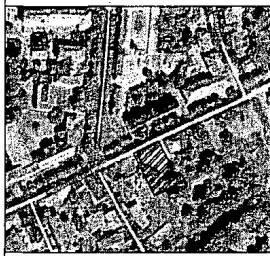

ŽEMĖS SKLYPO PLANAS M 1:500

Sklypo plotas 1327 m²

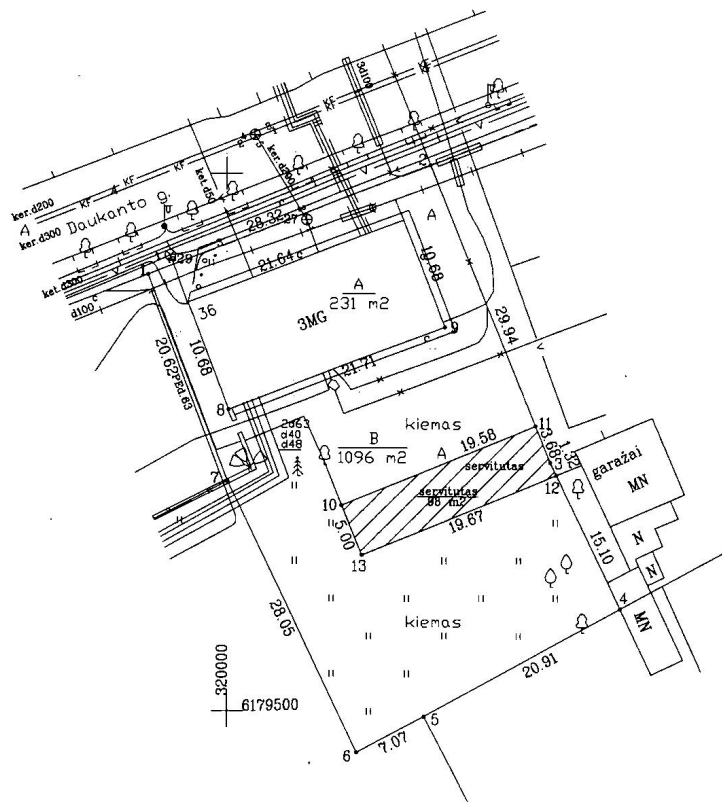

Kadastro:	vietovė	Klaipėdos	blokas	sklypas
Žemės sklypo kadastro Nr.		210100003	0454	

Gatvė, namo Nr.	S. Daukanto g. 36
Kaimas (miestelis)	
Seniūnija	
Miestas (rajonas)	Klaipėdos m.
Apskritis	Klaipėdos

Gretimybė	Gretimų žemės sklypo kadastro Nr.	Pastabos
1-2		S. Daukanto g.
2-3-4	S. Daukanto g. 36	Valstybinės žemės fondas
4-5	2101/0003:0360 S. Daukanto g. 40b	Koordinuotas sklypas
5-6-7	K. Donelaičio g. 16	Valstybinės žemės fondas
7-1	2101/0003:0048 S. Daukanto g. 34/K. Donelaičio g. 18	Koordinuotas sklypas

Naudojamas plotas						
Privati				Valstybinė		
atskirai	bendrai			atskirai	bendrai	
ind.	m ²	ind.	m ²	ind.	m ²	m ²
		A	22		A	209
		B	104		B	992

ŽEMĖS SKLYPO RIBOS

PAŽYMĖTOS

PYJE

(v.pavardė)

Atimtis vietovėje žemės sklypo ribomis, aprašytomis 2010. m. mėn. 24 d. žemės sklypo paženklinimo-narodymo akto ir naudotojų akto patvirtinimu.

2010 04 24
(data)

Klaipėdos apskrities viršininko administracijos žemės tvarkymo departamento
Klaipėdos m.

Patikrino:
Suderino:

2010-06-09
09:2010
(data)

A.V.

I.I. "Kageoma"

LICENCIJOS NR. G-829-(699)

Pareigos: _____ Vardas, pavardė: _____

2010 04 24

ŽEMĖS SKLYPO PLANAS M 1:500

Sklypo plotas 1327 m²

Žemės sklypo kadastro Nr. 210100030454

KOORDINACIŲ ŽINIARASTIS

Koordinacių sistema LKS-94							
Taško Nr.	Kodas	X	Y	Taško Nr.	Kodas	X	Y
1	R	6179540.63	319992.68				
2	R	6179550.78	320019.11				
3	R/S	6179523.07	320030.43				
4	R	6179509.43	320036.92				
5	R	6179499.49	320018.52				
6	R	6179496.14	320012.30				
7	R	6179521.37	320000.05				
8	NK	6179528.03	320000.16				
9	NK	6179535.69	320020.48				
10	S	6179519.11	320010.89				
11	S	6179526.48	320029.04				
12	S	6179521.88	320031.00				
13	S	6179514.48	320012.77				

SKLYPO CENTRO KOORDINATĖS		
Koordinacių sistema	Koordinatės X/Y	Planšetų nomenklatura
Sistema, kurioje vykdyti matavimai	X=6179523.31 Y=320014.63	24/55 - 0021
Valstybinė LKS-1994	X=6179523.31 Y=320014.63	24/55 - 0021

Duomenys apie žemės naudojimo apribojimus

Eil. Nr.	Kodas	Apribojimai	Žemės plotas, m ²
1	2	3	4
1	1	Ryšių linijų apsaugos zonos	50
2	6	Elektros linijų apsaugos zonos	116
3	49	Vandentiekio, lietaus ir fekalinės kanalizacijos tinklų ir įrenginių apsaugos zonos	228
4	9	Dujotiekių apsaugos zonos	84
5	48	Šilumos ir karšto vandens tiekimo tinklų apsaugos zonos	178
6	19	Nekilnojamųjų kultūros vertybių teritorija ir apsaugos zonos	1327

SERVITUTAS

Eil. Nr.	Kodas	Servituto rūšis	Plotas m ²
1	201	Kelio servitutas (tarnaujantis daiktas)	98
2	206	Servitutas - teisė tiesyti požemines ir antžemines komunikacijas (tarnaujantis daiktas)	
3	207	Servitutas - teisė aptarnauti požemines ir antžemines komunikacijas (tarnaujantis daiktas)	

SERVITUTAS

Eil. Nr.	Kodas	Servituto rūšis	Plotas m ²
1	101	Kelio servitutas (viešpataujantis daiktas) - viešpataus S. Daukanto g. 38	164
1	215	Kelio servitutas - teisė važiuoti transporto priemonėmis, teisė naudotis pėsčiųjų taku (tarnaujantis daiktas)	98

4 115 Kelio servitutas - teisė važiuoti transporto priemonėmis, teisė naudotis pėsčiųjų taku (viešpataujantis daiktas) 164
viešpataus S. Daukanto g. 38

Ištrauka iš Lietuvos Administracinių teisių pažeidimų kodekso:

47 straipsnis. Pastovių žemėnaudos riboženklų sunaikinimas arba gadinimas - užtraukia baudą nuo dviejų šimtų penkiasdešimties iki penkių šimtų litų.

48 straipsnis. Geodezinio pagrindo punkto bei markšėderystės ženklų sunaikinimas arba gadinimas - užtraukia baudą nuo penkių šimtų iki vieno tūkstančio litų.