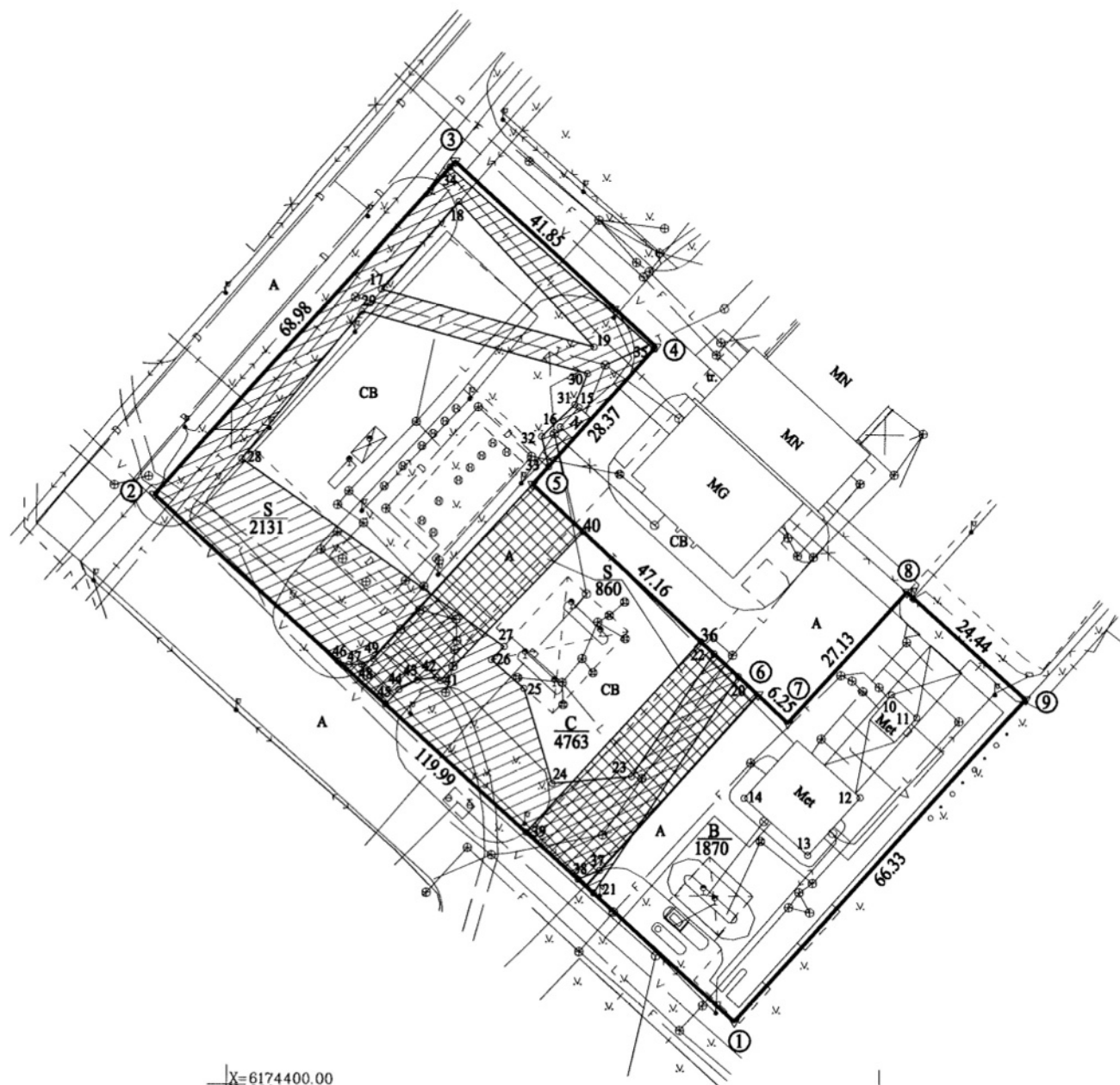

Sklypo plotas 6633 m²

X=6174400.00
Y=323900.00

Kadastro:	vietovė	Klaipėdos m.	blokas				sklypas							
Žemės sklypo kadastro Nr.			2	1	0	1	0	0	0	7	0	2	3	7

Savivaldybė	Klaipėdos m.
Seniūnija	
Gyvenamoji vietovė	Klaipėda
Gatvė, namo Nr.	Plieno g. 1

Gretimybė	Gretimio žemės sklypo kadastro Nr.	Pastabos
1-3		Plieno g.
3-9	2101/0007:0236	Plieno g. 1A
9-1		LVŽ

Naudojamos plotas							
Privati				Valstybinė			
atskirai		bendrai		atskirai		bendrai	
ind.	m ²	ind.	m ²	ind.	m ²	ind.	m ²
				B	1870		
				C	4763		

Su pagal . 2016 . . m. lapkričio . mėn. 28 . d. atliktą žemės sklypo ribų paženklimą-parodymą parengtame žemės sklypo plane išbraizytais ribomis ir apskaičiuotu žemės sklypo plotu sutinku

KLAIPĖDOS Miesto SAVIVALDYBĖ

UAB "Darsida" 33)
(2emės sklypo savininko (esamojo arba būsimojų) vardas, pavardė)

Uzdaroji akcinė bendrovė "NESTÉ LIETUVA" C(4763/6633)
(Žemės sklypo savininko (esamojo arba būsimoj) vardas, pavardė)



UAB "Geosmart", į.k. 302570916, Mainų g. 31, Klaipėda, tel.+370(46)470426, info@geosmart.lt, www.geosmart.lt
Stanislovas Stankevičius stanislovas@geosmart.lt tel. 867171079



GEOSMART

INOVATYVŲ GEODEZINIAI
SPRENDIMAI

Pareigos	Parašas	Vardas, pavardė	Data
Direktorius A.V.			2024 07 01
Matininkas		Stanislovas Stankevičius	2024 07 01

Matininko kvalifikacijos pažymėjimo Nr.: 2M-M-2625

ŽEMĖS SKLYPO PLANAS M 1:1000

Žemės sklypo plotas 6633 m²

Žemės sklypo kadastro numeris:	kodas				blokas				sklypas			
	2	1	0	1	0	0	0	7	0	2	3	7

KOORDINAČIŲ ŽINIARAŠTIS

Koordinačių sistema: LKS-94							
Taško Nr.	Kodas	X	Y	Taško Nr.	Kodas	X	Y
1	R	6174410.19	323977.79	36	S	6174468.18	323972.15
2	R	6174489.97	323888.16	37	S	6174433.02	323956.94
3	R	6174541.50	323934.02	38	S	6174431.66	323953.67
4	R	6174513.30	323964.94	39	S	6174438.77	323945.68
5	R	6174491.98	323946.23	40	S	6174484.84	323954.00
6	R	6174460.08	323980.96	41	S	6174461.85	323932.28
7	R	6174455.79	323985.51	42	S	6174462.37	323931.70
8	R	6174475.98	324003.63	43	S	6174461.89	323928.67
9	R	6174459.73	324021.89	44	S	6174460.41	323925.90
10	NK	6174460.24	324001.37	45	S	6174458.20	323923.85
11	NK	6174456.78	324005.27	46	S	6174464.72	323916.52
12	NK	6174444.49	323996.67	47	S	6174464.17	323918.15
13	NK	6174435.57	323988.71	48	S	6174464.26	323920.14
14	NK	6174444.24	323978.99	49	S	6174465.10	323921.96
15	NK	6174503.90	323953.21				
16	NK	6174500.83	323950.36				
17	S	6174521.76	323922.75				
18	S	6174535.32	323934.61				
19	S	6174513.16	323955.43				
20	S	6174462.83	323977.96				
21	S	6174429.57	323956.01				
22	S	6174466.30	323974.18				
23	S	6174447.39	323961.64				
24	S	6174446.27	323949.55				
25	S	6174460.72	323945.15				
26	S	6174465.09	323940.17				
27	S	6174467.16	323942.07				
28	S	6174495.60	323901.61				
29	S	6174518.37	323919.81				
30	S	6174509.05	323954.48				
31	S	6174504.28	323952.58				
32	S	6174499.35	323947.54				
33	S	6174494.69	323948.61				
34	S	6174540.60	323933.22				
35	S	6174512.91	323964.60				
Žemės sklypo centro koordinatės				Darbo LitPOS laikas			
Koordinačių sistema		Koordinatės X/Y		Data	2024-07-01		
Valstybinė LKS-1994		X=6174457.19 Y=323955.02		Prisijungta	10:00		
				Atsijungta	11:00		
Žiniaraštį sudarė:				2M-M-2625		2024-07-01	
v. pavardė				kval. paž. nr.		parašas	data

Ištrauka iš Lietuvos Respublikos administracinių nusižengimų kodekso:
112 straipsnis. Nesiėmimas priemonių, skirtų sunaikintiems ar sugadintiems riboženkliais atkurti, kai jų nesiima žemės savininkai ar kiti žemės naudotojai po to, kai jie raštu buvo įspėti tai padaryti, užtraukia baudą nuo septyniasdešimt iki vieno šimto keturiasdešimt eurų.



Duomenys apie žemės sklypo servitutus			
Eilės Nr.	Servituto kodas	Nekilnojamojo turto registre įrašyto ar teritorijų planavimo dokumente nustatyto servituto pavadinimas ir rūšis	Servituto plotas, m²
1	205	Statinių servitutas (tarnaujantis)	860.0000
2	207	Servitutas - teisė aptarnauti požemines, antžemines komunikacijas (tarnaujantis)	2131.0000
3	208	Servitutas - teisė naudoti požemines, antžemines komunikacijas (tarnaujantis)	2131.0000