



KLAIPĖDOS MIESTO SAVIVALDYBĖS MERAS

POTVARKIS DĖL ŽEMĖS SKLYPŲ KLAIPĖDOJE, LABGUVOS G. 37 IR LABGUVOS G. 39, FORMAVIMO IR PERTVARKYMO PROJEKTO PATVIRTINIMO

Nr.
Klaipėda

Vadovaudamasis Lietuvos Respublikos vietos savivaldos įstatymo 27 straipsnio 2 dalies 13 punktu, Lietuvos Respublikos žemės įstatymo 40 straipsnio 7 dalies 4 punktu, Lietuvos Respublikos žemės ūkio ministro ir Lietuvos Respublikos aplinkos ministro 2004 m. spalio 4 d. įsakymu Nr. 3D-452/D1-513 „Dėl Žemės sklypų formavimo ir pertvarkymo projektų rengimo taisyklių patvirtinimo“ ir atsižvelgdamas į Nacionalinės žemės tarnybos prie Aplinkos ministerijos 2024 m. vasario 11 d. Žemės valdos projekto patikrinimo aktą Nr. FPA-808-(7.3 E) Žemėtvarkos planavimo dokumentų rengimo informacinės sistemos paslaugoje Nr. ZSFP-151789:

1. T v i r t i n u žemės sklypų Klaipėdoje, Labguvos g. 37 ir Labguvos g. 39, formavimo ir pertvarkymo projektą (pridedami sprendinių brėžiniai, 3 lapai).

Planavimo tikslas – pertvarkyti žemės sklypą sujungiant kelis bendras ribas turinčius tos pačios pagrindinės žemės naudojimo paskirties žemės sklypus į vieną. Projekto rengimo organizatorius – Klaipėdos miesto savivaldybės administracijos direktorius.

Pertvarkomi žemės sklypai: Labguvos g. 37, kadastro Nr. 2101/0039:1557, plotas – 0,0901 ha, ir Labguvos g. 39, kadastro Nr. 2101/0039:1901, plotas – 0,0960 ha. Žemės sklypų žemės naudojimo paskirtis – kita, naudojimo būdas – vienbučių ir dvibučių gyvenamųjų pastatų teritorijos.

Pagal projektą suformuoto sklypo – 0,1861 ha, pagrindinė žemės naudojimo paskirtis – kita, naudojimo būdas – vienbučių ir dvibučių gyvenamųjų pastatų teritorijos. Taikomos specialiosios žemės naudojimo sąlygos – elektros tinklų apsaugos zonos, požeminio vandens vandenviečių apsaugos zonos.

2. S i ū l a u nustatyti servitutą – teisė važiuoti transporto priemonėmis, naudotis pėsčiųjų taku (viešpataujantis, kodas 115).

3. N u s t a t a u, kad:

3.1. šis potvarkis skelbiamas Klaipėdos miesto savivaldybės interneto svetainėje;

3.2. šiuo potvarkiu patvirtintas projektas įsigalioja kitą dieną po šio potvarkio paskelbimo Žemėtvarkos planavimo dokumentų rengimo informacinės sistemos interneto svetainėje.

Šis potvarkis gali būti skundžiamas Klaipėdos miesto savivaldybės merui (Liepų g. 11, 92138 Klaipėda) Lietuvos Respublikos viešojo administravimo įstatymo nustatyta tvarka arba Lietuvos administracinių ginčų komisijos Klaipėdos apygardos skyriui (J. Janonio g. 24, 92251 Klaipėda) Lietuvos Respublikos ikiteisminio administracinių ginčų nagrinėjimo tvarkos įstatymo nustatyta tvarka, arba Regionų administraciniam teismui, skundą (prašymą, pareiškimą) paduodant bet kuriuose teismo rūmuose (Galinio Pylimo g. 9, 91230 Klaipėda, A. Mickevičiaus g. 8A, 44312 Kaunas, Respublikos g. 62, 35158 Panevėžys, Dvaro g. 80, 76298 Šiauliai, Žygimantų g. 2, 01102

Vilnius), Lietuvos Respublikos administracinių bylų teisenos įstatymo nustatyta tvarka per vieną mėnesį nuo jo paskelbimo arba įteikimo suinteresuotai šaliai dienos.

Savivaldybės meras

Arvydas Vaitkus

**Žemės sklypų formavimo projekto
sprendinių brėžinys**

PATVIRTINTA
Klaipėdos miesto savivaldybės
mero
20.....m.d. potvarkiu Nr.

Iniciatorius (-ai): ***
Organizatorius: Klaipėdos miesto savivaldybė
Projekto rengėjas: ***
Žemės sklypo adresas: Klaipėdos apskr., Klaipėdos m. sav., Klaipėda, Labguvos g. 37;
Klaipėdos apskr., Klaipėdos m. sav., Klaipėda, Labguvos g. 39
Žemės sklypo (sklypų)
kadastro Nr.(plotas, ha): 2101/0039:1557 (0,0901ha), 2101/0039:1901 (0,0960ha)

Brėžinys sugeneruotas: 2024-12-02

Situacijos schema, lapų išdėstymas



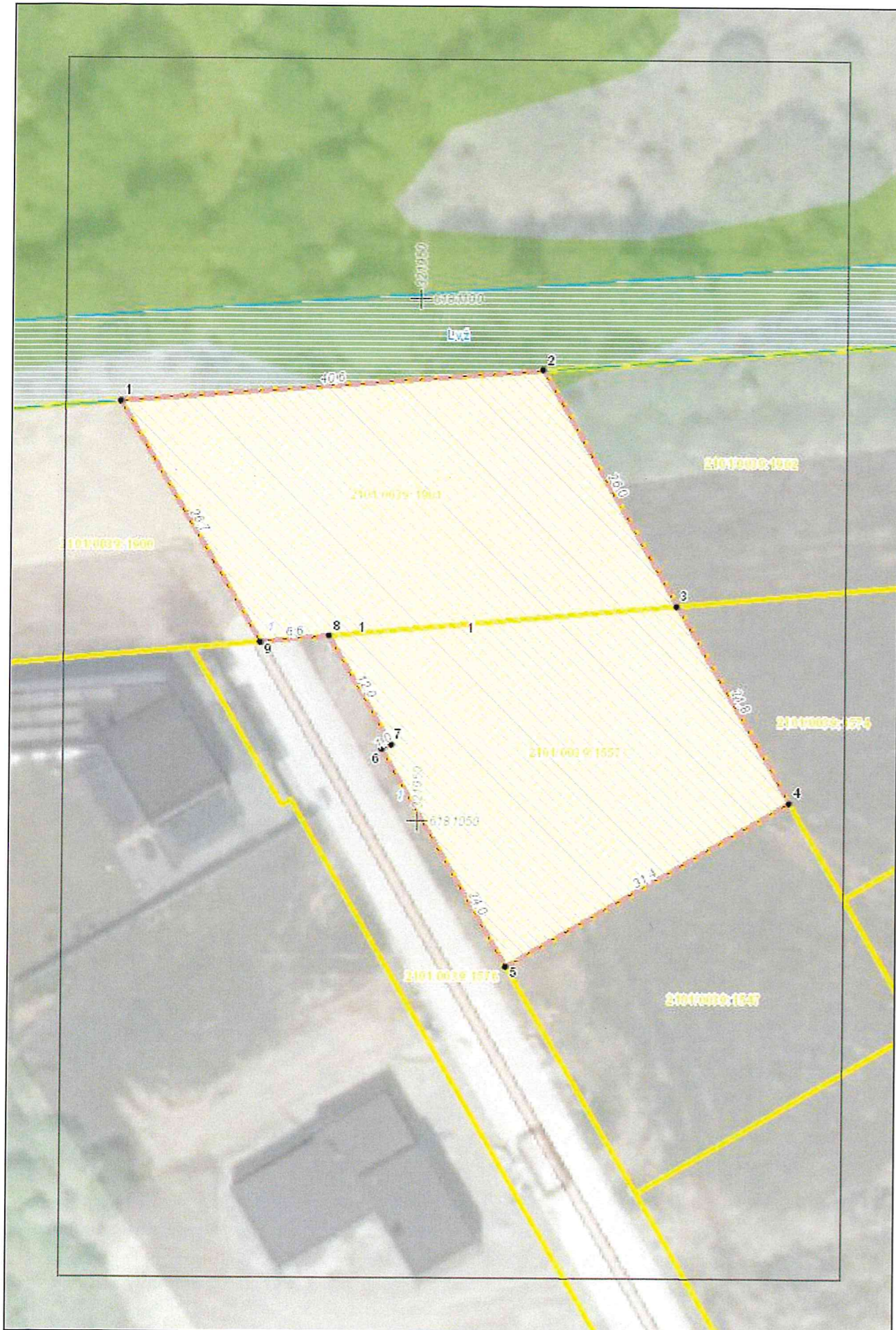

ŽEMĖS SKLYPO FORMAVIMO IR PERTVARKYMO PROJEKTAS
SPRENDINIŲ BRĖŽINYS Pertvarkomos teritorijos plotas - 0.1861 ha.

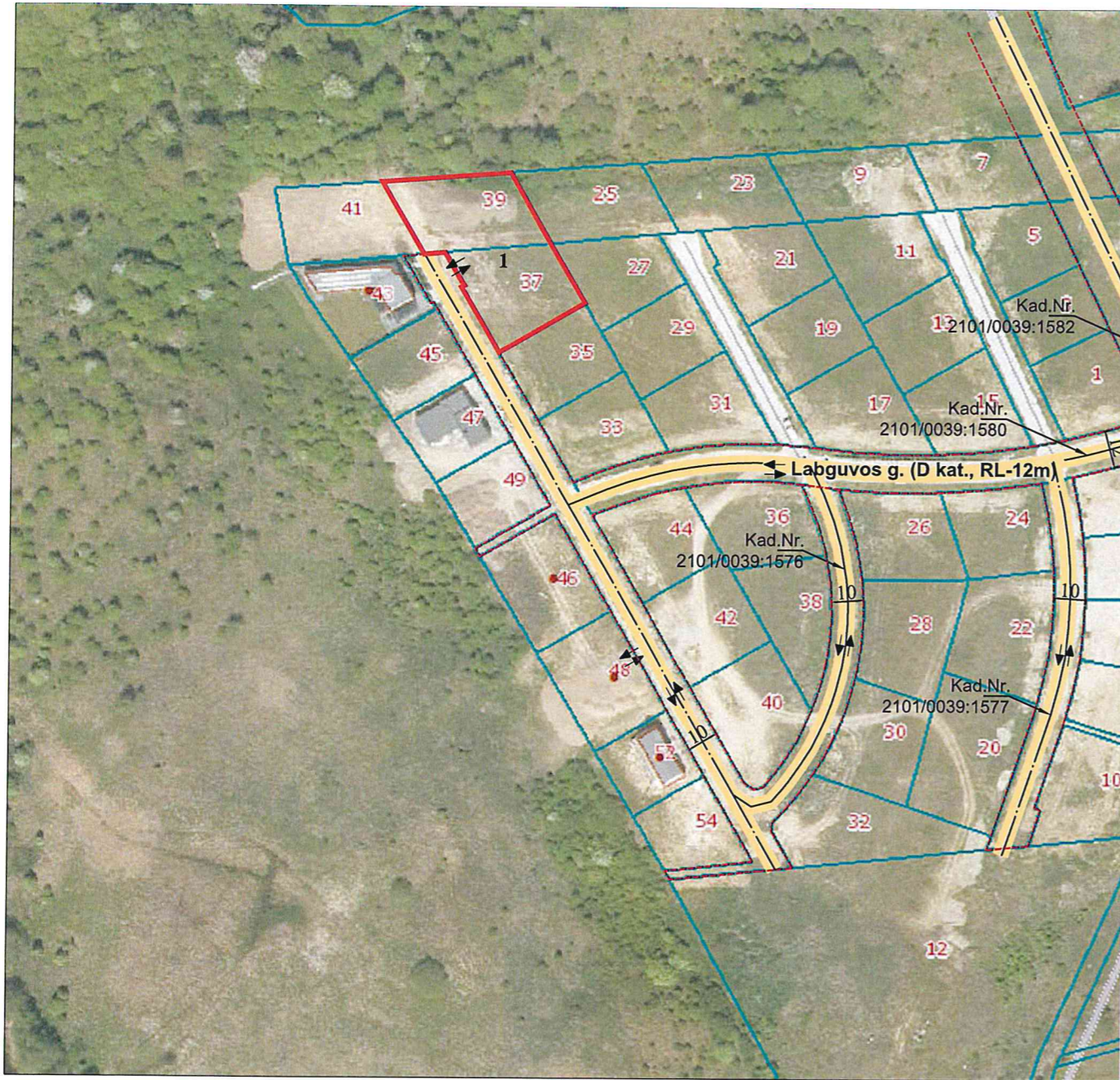

SUTARTINIAI ŽYMĖJIMAI

- PLANUOJAMO ŽEMĖS SKLYPO RIBA
- KAIMYNINIŲ ŽEMĖS SKLYPŲ RIBA
- ESAMOS GATVĖS
- PROJEKTUOJAMOS GATVĖS
- GATVIŲ RAUDONOSIOS LINIJOS
- ↔ ĮVAŽIAVIMAS - IŠVAŽIAVIMAS, EISMO KRYPTIS

PATVIRTINTA
 Klaipėdos miesto savivaldybės
 mero
 20.....m.d. potvarkiu Nr.

Gatvė, Namų Nr.	Labguvos g. 37	Gatvė, Namų Nr.	Labguvos g. 39		
Kaimas (miestelis)		Kaimas (miestelis)			
Seniūnija		Seniūnija			
Miestas (rajonas)	Klaipėdos m.	Miestas (rajonas)	Klaipėdos m.		
Apskritis	Klaipėdos	Apskritis	Klaipėdos		
Kadastro vietovė	Klaipėdos m.	Kadastro vietovė	Klaipėdos m.		
Žemės sklypo (sklypų) kadastro Nr.	Kadastro numeris		Žemės sklypo (sklypų) kadastro Nr.		
	bloko Nr.	žemės sklypo Nr.		bloko Nr.	žemės sklypo Nr.
2101	0 0 3 9	1 5 5 7	2101	0 0 3 9	1 9 0 1

Žemės sklypo (sklypų) pagrindinė žemės naudojimo paskirtis, būdas iki pertvarkymo

žemės sklypo Nr.	plotas	pagrindinė žemės naudojimo paskirtis	būdas
2101/0039:1557	0.0901 ha	Kita	- Vienbučių ir dvibučių gyvenamųjų pastatų teritorijos
2101/0039:1901	0.0960 ha	Kita	- Vienbučių ir dvibučių gyvenamųjų pastatų teritorijos

Žemės naudmenų eksplikacija (ha) iki žemės sklypo (sklypų) pertvarkymo

Sklypo Nr.	Bendras plotas	Žemės ūkio naudmenos				miškas	krūmai	keliai		užstatyta teritorija	vandenys	kita žemė	nusausinta žemė
		iš viso	ariama	sodai	pievos			iš viso	iš jų servitutiniai				
2101/0039:1557	0.0901	-	0.0901	-	-	-	-	-	-	-	-	-	-
2101/0039:1901	0.0960	-	0.0960	-	-	-	-	-	-	-	-	-	-

Iki žemės sklypo (sklypų) pertvarkymo jam (jiems) taikytos specialiosios žemės naudojimo sąlygos, nustatytos Lietuvos Respublikos Seimo 2019 m. birželio 6 d. įstatymu Nr. XIII-2166

žemės sklypo Nr.	kodas	aprašymas	plotas, m ²
2101/0039:1557	120	Požeminio vandens vandenviečių apsaugos zonos (VI skyrius, vienuoliktasis skirsnis)	901
	106	Elektros tinklų apsaugos zonos (III skyrius, ketvirtasis skirsnis)	2
2101/0039:1901	120	Požeminio vandens vandenviečių apsaugos zonos (VI skyrius, vienuoliktasis skirsnis)	960

Iki žemės sklypo (sklypų) pertvarkymo jam (jiems) taikytini servitutai

žemės sklypo Nr.	kodas	aprašymas	plotas, m ²
2101/0039:1557	115	Kelio servitutas-teisė važiuoti transporto priemonėmis, naudotis pėsčiųjų taku (viešpataujantis daiktas)	-
2101/0039:1901	-	-	-

Žemės sklypo (sklypų) pagrindinė žemės naudojimo paskirtis, būdas ir pobūdis po pertvarkymo

žemės sklypo Nr.	plotas	pagrindinė žemės naudojimo paskirtis	būdas
1	0.1861 ha	Kita	- Vienbučių ir dvibučių gyvenamųjų pastatų teritorijos

Žemės naudmenų eksplikacija (ha) po žemės sklypo (sklypų) pertvarkymo

Sklypo Nr.	Bendras plotas	Žemės ūkio naudmenos				miškas	krūmai	keliai		užstatyta teritorija	vandenys	kita žemė	nusausinta žemė
		iš viso	ariama	sodai	pievos			iš viso	iš jų servitutiniai				
1	0.1861	-	0.1861	-	-	-	-	-	-	-	-	-	

Po žemės sklypo (sklypų) pertvarkymo jam (jiems) taikytos specialiosios žemės naudojimo sąlygos, nustatytos Lietuvos Respublikos Seimo 2019 m. birželio 6 d. įstatymu Nr. XIII-2166

žemės sklypo Nr.	kodas	aprašymas	plotas, m ²
1	120	Požeminio vandens vandenviečių apsaugos zonos (VI skyrius, vienuoliktasis skirsnis)	1861
	106	Elektros tinklų apsaugos zonos (III skyrius, ketvirtasis skirsnis)	2

Po žemės sklypo (sklypų) pertvarkymo jam (jiems) taikytini servitutai

žemės sklypo Nr.	kodas	aprašymas	plotas, m ²
1	115	Kelio servitutas-teisė važiuoti transporto priemonėmis, naudotis pėsčiųjų taku (viešpataujantis daiktas)	-

DETALŪS METADUOMENYS

Dokumento sudarytojas (-ai)	Klaipėdos miesto savivaldybė 188710823, Liepų g. 11, LT-91502, Klaipėda
Dokumento pavadinimas (antraštė)	DĖL ŽEMĖS SKLYPŲ KLAIPĖDOJE, LABGUVOS G. 37 IR LABGUVOS G. 39, FORMAVIMO IR PERTVARKYMO PROJEKTO PATVIRTINIMO
Dokumento registracijos data ir numeris	2025-02-28 Nr. M-207
Dokumento gavimo data ir dokumento gavimo registracijos numeris	–
Dokumento specifikacijos identifikavimo žymuo	ADOC-V1.0
Parašo paskirtis	Pasirašymas
Parašą sukūrusio asmens vardas, pavardė ir pareigos	Arvydas Vaitkus, Meras, MERAS
Sertifikatas išduotas	ARVYDAS VAITKUS LT
Parašo sukūrimo data ir laikas	2025-02-27 17:45:18 (GMT+02:00)
Parašo formatas	XAdES-T
Laiko žymoje nurodytas laikas	2025-02-27 17:45:18 (GMT+02:00)
Informacija apie sertifikavimo paslaugų teikėją	RCSC IssuingCA, VI Registru centras - i.k. 124110246 LT
Sertifikato galiojimo laikas	2023-04-25 08:20:04 – 2025-04-24 08:20:04
Informacija apie būdus, naudotus metaduomenų vientisumui užtikrinti	"Registravimas" paskirties metaduomenų vientisumas užtikrintas naudojant "RCSC IssuingCA-2, VI Registru Centras - i.k. 124110246 LT" išduotą sertifikatą "Dokumentų valdymo sistema Avilys, Klaipėdos miesto savivaldybės administracija, į.k. 188710823 LT", sertifikatas galioja nuo 2024-12-18 09:57:58 iki 2027-12-18 09:57:58
Pagrindinio dokumento priedų skaičius	1
Pagrindinio dokumento priedamų dokumentų skaičius	–
Priedamo dokumento sudarytojas (-ai)	–
Priedamo dokumento pavadinimas (antraštė)	–
Priedamo dokumento registracijos data ir numeris	–
Programinės įrangos, kuria naudojantis sudarytas elektroninis dokumentas, pavadinimas	Dokumentų valdymo sistema Avilys, versija 3.5.78.2
Informacija apie elektroninio dokumento ir elektroninio (-ių) parašo (-ų) tikrinimą (tikrinimo data)	Atitinka specifikacijos keliamus reikalavimus. Visi dokumente esantys elektroniniai parašai galioja (2025-02-28 08:25:15)
Paieškos nuoroda	–
Papildomi metaduomenys	Nuorašą suformavo 2025-02-28 08:25:16 Dokumentų valdymo sistema Avilys