



KLAIPĖDOS MIESTO SAVIVALDYBĖS MERAS

POTVARKIS

DĖL ŽEMĖS SKLYPO TERITORIJOJE TARP GELEŽINKELIO ŽEMĖS SKLYPO, KADASTRO NR. 2101/8001:0009, IR VIETINĖS REIKŠMĖS KELIO LM0904, KLAIPĖDOJE, FORMAVIMO IR PERTVARKYMO PROJEKTO PATVIRTINIMO

Nr.
Klaipėda

Vadovaudamasis Lietuvos Respublikos vietos savivaldos įstatymo 27 straipsnio 2 dalies 13 punktu, Lietuvos Respublikos žemės įstatymo 40 straipsnio 7 dalies 4 punktu, Lietuvos Respublikos žemės ūkio ministro ir Lietuvos Respublikos aplinkos ministro 2004 m. spalio 4 d. įsakymu Nr. 3D-452/D1-513 „Dėl Žemės sklypų formavimo ir pertvarkymo projektų rengimo taisyklių patvirtinimo“ ir atsižvelgdamas į Nacionalinės žemės tarnybos prie Aplinkos ministerijos 2025 m. kovo 3 d. Žemės valdos projekto patikrinimo aktą Nr. FPA-1135-(7.3 E) Žemėtvarkos planavimo dokumentų rengimo informacinės sistemos paslaugoje Nr. ZSFP-151536:

1. Tvirtinu Žemės sklypo teritorijoje tarp geležinkelio žemės sklypo, kadastro Nr. 2101/8001:0009, ir vietinės reikšmės kelio LM0904, Klaipėdoje, formavimo ir pertvarkymo projektą (pridedami sprendinių brėžiniai, 3 lapai).

Planavimo tikslas – suformuoti žemės sklypą susisiekimui komunikacijai – viadukui įrengti ir eksploatuoti. Projekto rengimo organizatorius – Klaipėdos miesto savivaldybės administracijos direktorius.

Formuojamas naujas 0,1340 ha žemės sklypas, kurio pagrindinė žemės naudojimo paskirtis – kita, naudojimo būdas – susisiekimui ir inžinerinių tinklų koridorių teritorijos. Taikomos specialiosios žemės naudojimo sąlygos – kelių apsaugos zonos, geležinkelio kelių ir jų įrenginių, geležinkelio želdinių apsaugos zonos.

2. N u s t a t a u, kad:

2.1. šis potvarkis skelbiamas Klaipėdos miesto savivaldybės interneto svetainėje;

2.2. šiuo potvarkiu patvirtintas projektas įsigalioja kitą dieną po šio potvarkio paskelbimo Žemėtvarkos planavimo dokumentų rengimo informacinės sistemos interneto svetainėje.

Šis potvarkis gali būti skundžiamas Klaipėdos miesto savivaldybės merui (Liepų g. 11, 92138 Klaipėda) Lietuvos Respublikos viešojo administravimo įstatymo nustatyta tvarka arba Lietuvos administracinių ginčų komisijos Klaipėdos apygardos skyriui (J. Janonio g. 24, 92251 Klaipėda) Lietuvos Respublikos ikiteisminio administracinių ginčų nagrinėjimo tvarkos įstatymo nustatyta tvarka, arba Regionų administraciniam teismui, skundą (prašymą, pareiškimą) paduodant bet kuriuose teismo rūmuose (Galinio Pylimo g. 9, 91230 Klaipėda, A. Mickevičiaus g. 8A, 44312 Kaunas, Respublikos g. 62, 35158 Panevėžys, Dvaro g. 80, 76298 Šiauliai, Žygimantų g. 2, 01102 Vilnius), Lietuvos Respublikos administracinių bylų teisenos įstatymo nustatyta tvarka per vieną mėnesį nuo jo paskelbimo arba įteikimo suinteresuotai šaliai dienos.

Savivaldybės meras

Arvydas Vaitkus

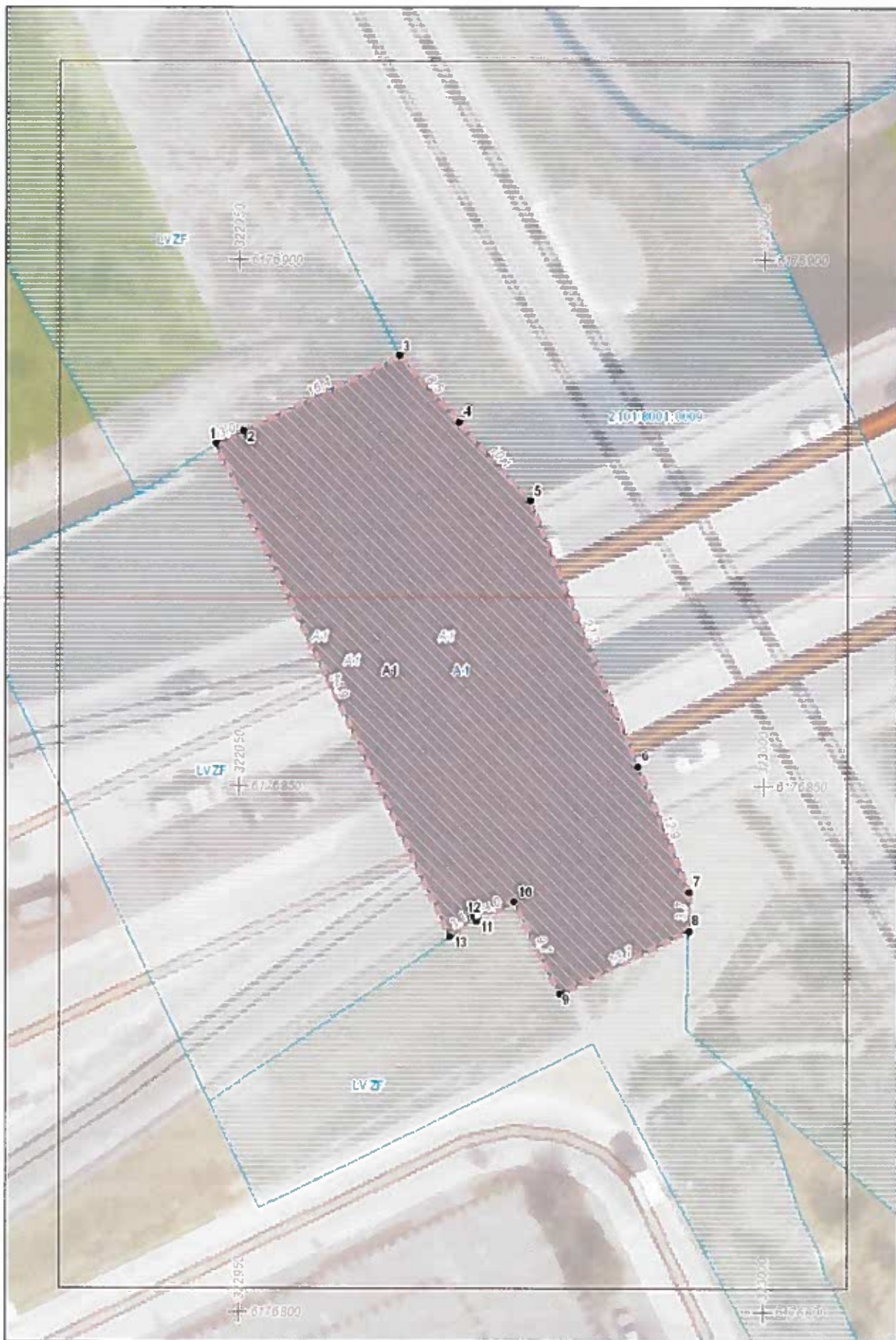

Iniciatorius (-ai): Lietuvos automobilių kelių direkcija
Organizatorius: Klaipėdos miesto savivaldybė
Projekto rengėjas: ***
Žemės sklypo adresas: Klaipėdos apskr., Klaipėdos m. sav., Klaipėda, Vilniaus pl.
Žemės sklypo (sklypų) kadastro Nr.(plotas, ha): b/n (0,1340ha)

Brėžinys sugeneruotas: 2024-11-29

Situacijos schema, lapų išdėstymas

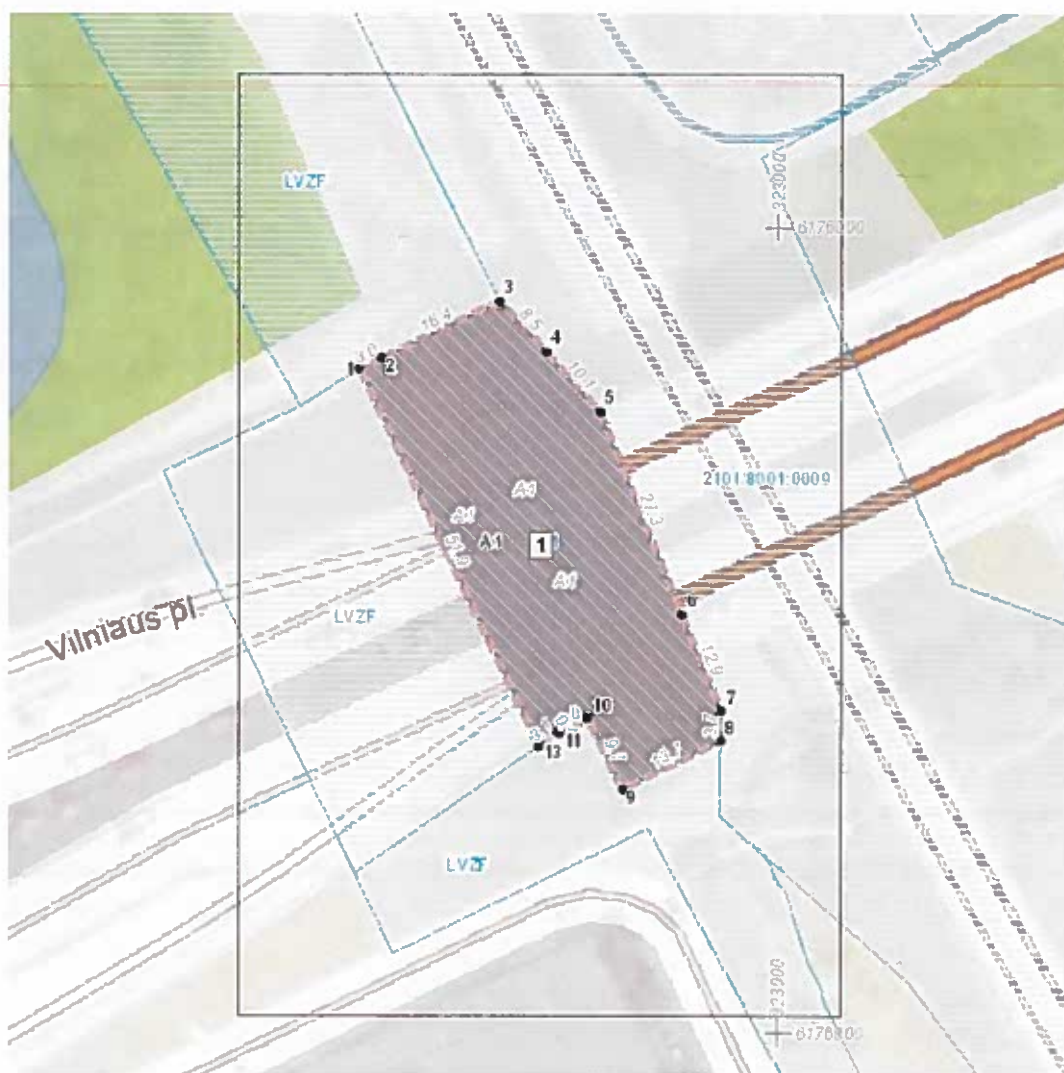

ŽEMĖS SKLYPO FORMAVIMO(U) IR PERTVARKYMO PROJEKTAS M 1:1000
SPRENDINIŲ BRĖŽINYS
 Formuojamos teritorijos bendras plotas 0,1340ha.

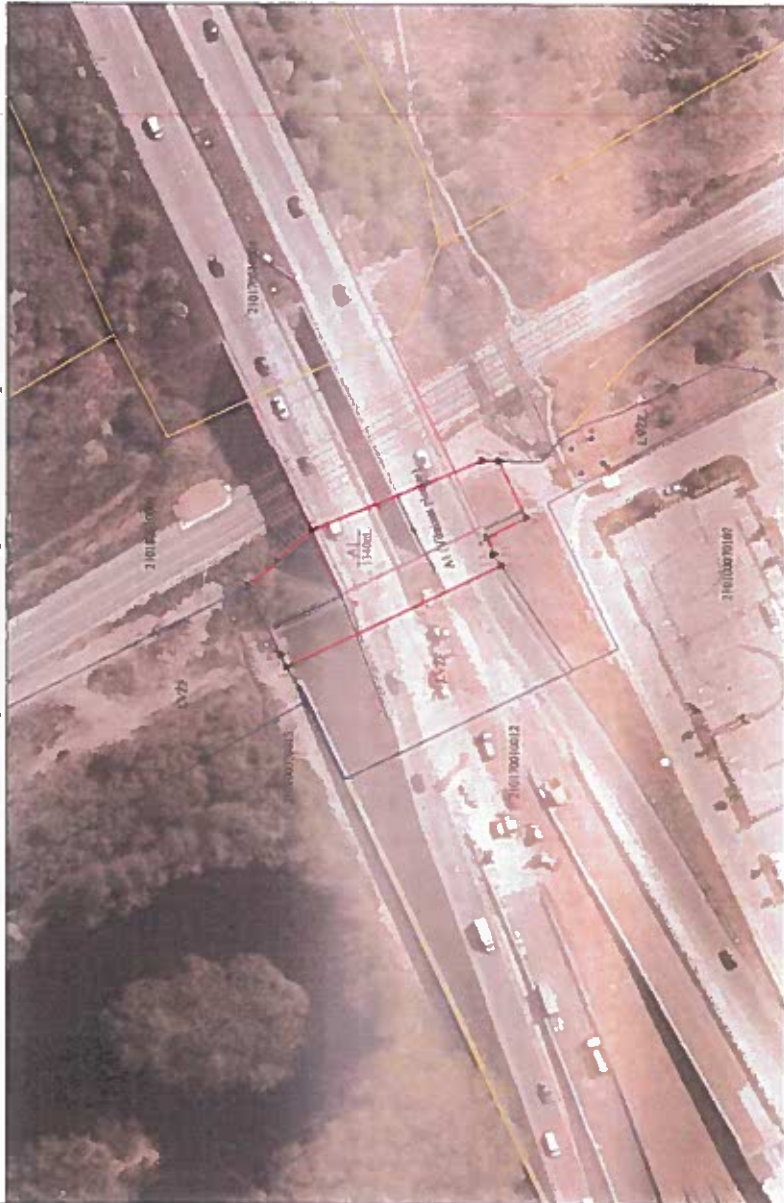

Sąrašo sklypo numeras	Sąrašo sklypo pavadinimas	Sąrašo žemėtvarkos apibūdinimas						Sąrašo sklypo plotas, kv. m.
		Plotas šio žemėtvarkos sklypo	Plotas šio žemėtvarkos sklypo	Plotas šio žemėtvarkos sklypo	Plotas šio žemėtvarkos sklypo	Plotas šio žemėtvarkos sklypo	Plotas šio žemėtvarkos sklypo	
1	103	1340	1340	1340	1340	1340	1340	
2	103	1340	1340	1340	1340	1340	1340	

Sąrašo sklypo numeras	Sąrašo sklypo pavadinimas	Sąrašo žemėtvarkos apibūdinimas		Sąrašo sklypo plotas, kv. m.
		Plotas šio žemėtvarkos sklypo	Plotas šio žemėtvarkos sklypo	
1	103	1340	1340	1340
2	103	1340	1340	1340

Sklypo pavadinimas	Sklypo pavadinimas	Sklypo pavadinimas	Sklypo pavadinimas
Sklypo pavadinimas	Sklypo pavadinimas	Sklypo pavadinimas	Sklypo pavadinimas
Sklypo pavadinimas	Sklypo pavadinimas	Sklypo pavadinimas	Sklypo pavadinimas
Sklypo pavadinimas	Sklypo pavadinimas	Sklypo pavadinimas	Sklypo pavadinimas

Žemės sklypo formavimo ir pertvarkymo projekto techniniai duomenys
 2024-12-12
 (data)

Proj. Nr.	AI	Plotas	Plotas	Plotas	Plotas
1	R	6176882.48	322947.76		
2	R	6176883.72	322950.43		
3	R	6176890.88	322965.24		
4	R	6176884.58	322970.91		
5	R	6176877.11	322977.66		
6	R	6176851.88	322988.03		
7	R	6176839.98	322992.92		
8	R	6176836.27	322992.83		
9	R	6176830.24	322980.61		
10	R	6176838.99	322976.22		
11	R	6176837.23	322972.64		
12	R	6176837.54	322972.36		
13	R	6176833.60	322970.10		

Sklypo ribų koordinatinių žinaiščių

Proj. Nr.	AI	Plotas	Plotas	Plotas	Plotas
1	R	6176882.48	322947.76		
2	R	6176883.72	322950.43		
3	R	6176890.88	322965.24		
4	R	6176884.58	322970.91		
5	R	6176877.11	322977.66		
6	R	6176851.88	322988.03		
7	R	6176839.98	322992.92		
8	R	6176836.27	322992.83		
9	R	6176830.24	322980.61		
10	R	6176838.99	322976.22		
11	R	6176837.23	322972.64		
12	R	6176837.54	322972.36		
13	R	6176833.60	322970.10		

PATVIRTINTA
 Klaipėdos miesto savivaldybės
 mero
 20...m...d. potvarkiu Nr.

SUTARTINAI ŽENKLAI

AI - Projekto ribų
 TS - Sklypo ribų
 TS - Sklypo ribų
 TS - Sklypo ribų
 TS - Sklypo ribų

Projekto numeras	Projekto pavadinimas	Projekto data	Projekto data
Projekto numeras	Projekto pavadinimas	Projekto data	Projekto data
Projekto numeras	Projekto pavadinimas	Projekto data	Projekto data

DETALŪS METADUOMENYS

Dokumento sudarytojas (-ai)	Klaipėdos miesto savivaldybė 188710823, Liepų g. 11, LT-91502, Klaipėda
Dokumento pavadinimas (antraštė)	DĖL ŽEMĖS SKLYPO TERITORIJOJE TARP GELEŽINKELIO ŽEMĖS SKLYPO, KADASTRO NR. 2101/8001:0009, IR VIETINĖS REIKŠMĖS KELIO LM0904, KLAIPĖDOJE, FORMAVIMO IR PERTVARKYMO PROJEKTO PATVIRTINIMO
Dokumento registracijos data ir numeris	2025-03-12 Nr. M-258
Dokumento gavimo data ir dokumento gavimo registracijos numeris	–
Dokumento specifikacijos identifikavimo žymuo	ADOC-V1.0
Parašo paskirtis	Pasirašymas
Parašą sukūrusio asmens vardas, pavardė ir pareigos	Arvydas Vaitkus, Meras, MERAS
Sertifikatas išduotas	ARVYDAS VAITKUS LT
Parašo sukūrimo data ir laikas	2025-03-10 12:48:02 (GMT+02:00)
Parašo formatas	XAdES-X-L
Laiko žymoje nurodytas laikas	2025-03-10 12:48:03 (GMT+02:00)
Informacija apie sertifikavimo paslaugų teikėją	RCSC IssuingCA, VI Registru centras - i.k. 124110246 LT
Sertifikato galiojimo laikas	2023-04-25 08:20:04 – 2025-04-24 08:20:04
Informacija apie būdus, naudotus metaduomenų vientisumui užtikrinti	"Registravimas" paskirties metaduomenų vientisumas užtikrintas naudojant "RCSC IssuingCA-2, VI Registru Centras - i.k. 124110246 LT" išduotą sertifikatą "Dokumentų valdymo sistema Avilys, Klaipėdos miesto savivaldybės administracija, į.k. 188710823 LT", sertifikatas galioja nuo 2024-12-18 09:57:58 iki 2027-12-18 09:57:58
Pagrindinio dokumento priedų skaičius	1
Pagrindinio dokumento pridedamų dokumentų skaičius	–
Priedamo dokumento sudarytojas (-ai)	–
Priedamo dokumento pavadinimas (antraštė)	–
Priedamo dokumento registracijos data ir numeris	–
Programinės įrangos, kuria naudojantis sudarytas elektroninis dokumentas, pavadinimas	Dokumentų valdymo sistema Avilys, versija 3.5.78.2
Informacija apie elektroninio dokumento ir elektroninio (-ių) parašo (-ų) tikrinimą (tikrinimo data)	Atitinka specifikacijos keliamus reikalavimus. Visi dokumente esantys elektroniniai parašai galioja (2025-03-12 15:30:00)
Paieškos nuoroda	–
Papildomi metaduomenys	Nuorašą suformavo 2025-03-12 15:30:00 Dokumentų valdymo sistema Avilys