



KLAIPĖDOS MIESTO SAVIVALDYBĖS MERAS

POTVARKIS DĖL TERITORIJOS TARP SENOSIOS SMILTELĖS G., MARIŲ G., SKIRVYTĖS G., KLAIPĖDOS VALSTYBINIO JŪRŲ UOSTO TERITORIJOS RIBOS, UPELIO G. IR MINIJOS G., KLAIPĖDOJE, DETALIOJO PLANO KOREKTŪROS PATVIRTINIMO

Nr.
Klaipėda

Vadovaudamasis Lietuvos Respublikos vietos savivaldos įstatymo 27 straipsnio 2 dalies 12 punktu, Lietuvos Respublikos teritorijų planavimo įstatymo 27 straipsnio 4 ir 6 dalimis bei 28 straipsnio 3 dalimi, Kompleksinio teritorijų planavimo dokumentų rengimo taisyklių, patvirtintų Lietuvos Respublikos aplinkos ministro 2014 m. sausio 2 d. įsakymu Nr. D1-8 „Dėl Kompleksinio teritorijų planavimo dokumentų rengimo taisyklių patvirtinimo“, 307, 310 ir 323 punktais, Žemės naudojimo būdų turinio aprašu, patvirtintu Lietuvos Respublikos aplinkos ministro 2024 m. birželio 17 d. įsakymu Nr. D1-199 „Dėl Žemės naudojimo būdų turinio aprašo patvirtinimo“, ir atsižvelgdamas į Valstybinės teritorijų planavimo ir statybos inspekcijos prie Aplinkos ministerijos 2025 m. birželio 23 d. teritorijų planavimo dokumento patikrinimo aktą Nr. REG37313903:

1. T v i r t i n u Teritorijos tarp Senosios Smiltelės g., Marių g., Skirvytės g., Klaipėdos valstybinio jūrų uosto teritorijos ribos, Upelio g. ir Minijos g., Klaipėdoje, detaliojo plano, patvirtinto Klaipėdos miesto savivaldybės administracijos direktoriaus 2014 m. lapkričio 17 d. įsakymu Nr. AD1-3445 „Dėl Teritorijos tarp Senosios Smiltelės g., Marių g., Skirvytės g., Klaipėdos valstybinio jūrų uosto teritorijos ribos, Upelio g. ir Minijos g., Klaipėdoje, detaliojo plano patvirtinimo“, korektūrą suplanuotos teritorijos dalyje – žemės sklypuose, koreguojamame detalajame plane pažymėtuose Nr. E20a ir Nr. 20b (pridedamas sprendinių brėžinys ir aiškinamasis raštas).

2. N u s t a t a u, kad pertvarkius žemės sklypus, kurie koreguojamame detalajame plane pažymėti Nr. E20a (žemės sklypas kad. Nr. 2101/0008:56) ir Nr. 20b (neregistruotas) yra suplanuojami žemės sklypai Nr. 1, 2, 3, 4, kurių pagrindinė žemės naudojimo paskirtis – kitos paskirties žemė, naudojimo būdas – vienbučių ir dvibučių gyvenamųjų pastatų teritorijos (G1).

3. N u r o d a u, kad:

3.1. šis potvarkis skelbiamas Klaipėdos miesto savivaldybės interneto svetainėje ir Lietuvos Respublikos teritorijų planavimo dokumentų rengimo ir teritorijų planavimo proceso valstybinės priežiūros informacinėje sistemoje;

3.2. detaliojo plano koregavimas įsigalioja kitą dieną po jo įregistravimo ir paskelbimo Lietuvos Respublikos teritorijų planavimo dokumentų registre.

Šis potvarkis pasirinktinai gali būti skundžiamas Klaipėdos miesto savivaldybės merui (Liepų g. 11, 92138 Klaipėda) Lietuvos Respublikos viešojo administravimo įstatymo nustatyta tvarka arba Lietuvos administracinių ginčų komisijos Klaipėdos apygardos skyriui (J. Janonio g. 24, 92251 Klaipėda) Lietuvos Respublikos ikiteisminio administracinių ginčų nagrinėjimo tvarkos įstatymo nustatyta tvarka, arba Regionų administraciniam teismui, skundą (prašymą, pareiškimą) paduodant bet kuriuose teismo rūmuose (Galinio Pylimo g. 9, 91230 Klaipėda, A. Mickevičiaus g. 8A, 44312 Kaunas, Respublikos g. 62, 35158 Panevėžys, Dvaro g. 80, 76298 Šiauliai, Žygimantų g.

2, 01102 Vilnius), Lietuvos Respublikos administracinių bylų teisenos įstatymo nustatyta tvarka per vieną mėnesį nuo jo paskelbimo arba įteikimo suinteresuotai šaliai dienos.

Savivaldybės meras

Arvydas Vaitkus

REGLAMENTŲ APRAŠOMOJILENTELĖ

Teritorijos (jos dalies) Nr.	Sklypo (jo dalies) Nr.	Sklypo (jo dalies) plotas m ²	Teritorijos naudojimo reglamentas										Papildomi reglamentai				
			teritorijos naudojimo tipas	pagrindinė žemės naudojimo paskirtis	žemės sklypo naudojimo būdas (būdai)	leidžiamasis pastatų aukštis		leidžiamasis užstatymo tankis, %	leidžiamasis užstatymo intensyvumas ar užstatymo tūrio tankis	užstatymo tipas	galimi žemės sklypų dydžiai		priklausomųjų želdynų ir želdinių teritorijų dalys, %	pastatų aukštų skaičius	statinių paskirtys	kiti reglamentai	
						nuo žemės paviršiaus, m	altitudė, m				mažiausi, m ²	didžiausi, m ²				servitutų zonos	specialiosios žemės naudojimo sąlygos
1	2	3	4	5	6	7	8	9	10	11	12	13	14	15	16	17	18
-	1	497	Vienbučių ir dvibučių gyvenamųjų pastatų teritorija (GV)	Kitos paskirties žemė (KT)	Vienbučių ir dvibučių gyvenamųjų pastatų teritorijos (G1)	8.5	13.45	38	0.4	Sodybinis užstatymas (su)	-	-	25	1-2	1.1. Vienbučių 1.2. Dvibučių	-	III-6. Skirstomųjų dujotiekių apsaugos zonos- 2 m ² III-10. Vandens tiekimo ir nuotekų, paviršinių nuotekų tvarkymo infrastruktūros apsaugos zonos- 3 m ²
-	2	400	Vienbučių ir dvibučių gyvenamųjų pastatų teritorija (GV)	Kitos paskirties žemė (KT)	Vienbučių ir dvibučių gyvenamųjų pastatų teritorijos (G1)	8.5	13.17	40	0.4	Sodybinis užstatymas (su)	-	-	25	1-2	1.1. Vienbučių 1.2. Dvibučių	-	III-4. Elektros tinklų apsaugos zonos- 7 m ²
-	3*	162	Vienbučių ir dvibučių gyvenamųjų pastatų teritorija (GV)	Kitos paskirties žemė (KT)	Vienbučių ir dvibučių gyvenamųjų pastatų teritorijos (G1)	-	-	-	-	-	-	-	-	-	-	-	-
-	4 (2+3)	562	Vienbučių ir dvibučių gyvenamųjų pastatų teritorija (GV)	Kitos paskirties žemė (KT)	Vienbučių ir dvibučių gyvenamųjų pastatų teritorijos (G1)	8.5	13.17	36	0.4	Sodybinis užstatymas (su)	-	-	25	1-2	1.1. Vienbučių 1.2. Dvibučių	-	III-4. Elektros tinklų apsaugos zonos- 7 m ²

* Sklypas suformuotas 2014-11-17 Klaipėdos miesto savivaldybės administracijos direktoriaus sprendimu Nr. AD1-3445 patvirtintu Teritorijos tarp Senosios Smiltelės g., Marių g., Skirvytės g., KVJU teritorijos ribos, Upelio g. ir Minijos g. detalioju planu, neįregistruotas. Įregistruvus teritorijos tarp Senosios Smiltelės g., Marių g., Skirvytės g., Klaipėdos valstybinio jūrų uosto teritorijos ribos, Upelio g. ir Minijos g., Klaipėdoje, detalioju planu, patvirtintu Klaipėdos miesto savivaldybės administracijos direktoriaus 2014 m. lapkričio 17 d. įsakymu Nr. AD1-3445 suformuotą bendro naudojimo žemės sklypą, patvirtintame detaliojame plane žym. Nr. 25, bus įregistruotas sklypas Nr.3. Įregistruvus valstybei priklausantį naują suformuotą sklypą Nr. 3, jis, įstatymų nustatyta tvarka, bus įsigijamas sklypo Nr. 2 nuosavybėn suformuojant sklypą Nr. 4.

SITUACIJOS SCHEMA



IŠTRAUKA IŠ KLAIPĖDOS MIESTO BENDROJO PLANO

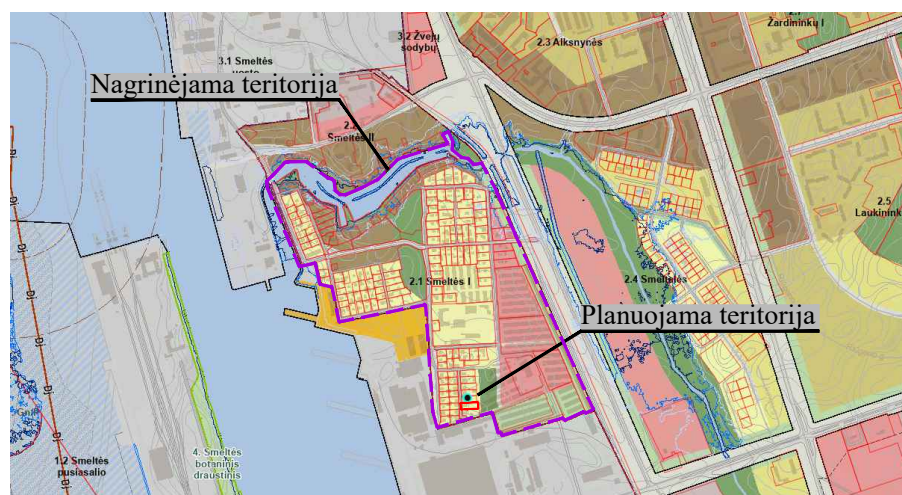

SUTARTINIAI PAŽYMĖJIMAI

1/400 m ²	SKLYPO (JO DALIES) NR./ PLOTAS
G1	KITOS PASKIRTIES ŽEMĖ, VIENBUČIŲ IR DVIBUČIŲ GYVENAMŲJŲ PASTATŲ TERITORIJOS
	PLANUOJAMOS TERITORIJOS RIBA
	ESAMO SKLYPO RIBA
	PROJEKTUOJAMŲ SKLYPŲ RIBOS
	STATYBOS RIBA
	SKIRTINGŲ REGLAMENTŲ RIBA (teritorija, kurioje galima pastatų iki 8.5 m aukščio statyba)
	SKIRTINGŲ REGLAMENTŲ RIBA (esami laiptai, aukštis nedidindamas)
	STATYBOS ZONA
	ESAMAS UŽSTATYMAS (laiptai), KUR AUKŠTINGUMAS NEDIDINAMAS
	STATYBOS LINIJA
	SUSISIEKIMO IR INŽINERINIŲ KOMUNIKACIJŲ KORIDORIUS
	ESAMAS PASTATAS/JO ŽYMĖJIMAS PLANE
	ĮVAŽIAVIMAS-IŠVAŽIAVIMAS, EISMO KRYPTIS
	GATVIŲ RAUDONOSIOS LINIJOS
	GATVĖS IR PRIVAŽIAVIMAI
	ANKSTESNIŲ DP* SUPLANUOTA BENDRO NAUDOJIMO TERITORIJA
	PRIKLAUSOMŲJŲ ŽELDYNŲ TERITORIJOS
	AUTOMOBILIŲ STOVĖJIMO VIETOS
	ELEKTROS TINKLŲ APSAUGOS ZONOS RIBA
	SKIRSTOMŲJŲ DUJOTIEKIŲ APSAUGOS ZONOS RIBA
	VIEŠŲJŲ RYŠIŲ TINKLŲ ELEKTRONINIŲ RYŠIŲ INFRASTRUKTŪROS APSAUGOS ZONOS RIBA
	VANDENS TIEKIMO IR NUOTEKŲ, PAVIRŠINIŲ NUOTEKŲ TVARKYMO INFRASTRUKTŪROS APSAUGOS ZONOS RIBA
	KAIMYNNIAI ŽEMĖS SKLYPAI
	KITI SKLYPAI
	ŽEMĖS SKLYPŲ RIBŲ POSŪKIO KAMPAI (TAŠKAI) IR JŲ NR.
	ATLIEKŲ SURINKIMO AIKŠTELĖS VIETA
	SAUGOTINAS** MEDIS IR JO NR.
	NESAUGOTINAS** MEDIS IR JO NR.
	ŠALINAMAS MEDIS IR JO NR.

*2014-11-17 KLAIPĖDOS MIESTO SAVIVALDYBĖS ADMINISTRACIJOS DIREKTORIAUS SPRENDIMU NR. AD1-3445 PATVIRTINTAS TERITORIJOS TARP SENOSIOS SMILTĖLĖS G., MARIŲ G., SKIRVYTĖS G., KVJU TERITORIJOS RIBOS, UPELIO G. IR MINIJOS G. DETALIS PLANAS;
**VADOVAUJANTIS LRV 2008 M. KOVO 12 D. NUTARIMU 206 „DEL KRITERIJŲ, KURIUOS ATITINKANTYS MEDŽIAI IR KRŪMAI PRISKIRIAMAI SAUGOTINIEMS ŽELDINIAMS, PATVIRTINIMO“.

- Medžių eksplikacija:**
- Dygioji eglė (Picea pungens): Ø 44 cm - saugotinas
 - Obelis (Malus): Ø 11 cm - nesaugotinas
 - Obelis (Malus): Ø 9,6 cm - nesaugotinas
 - Paprastoji pušis (Pinus sylvestris): Ø 115 cm - saugotinas
 - Paprastoji pušis (Pinus sylvestris): Ø 127 cm - saugotinas
 - Slyva (Prunus): Ø 10,4 cm - nesaugotinas
 - Paprastoji pušis (Pinus sylvestris): Ø 95 cm - saugotinas (Pastaba - puvinys).
 - Paprastoji pušis (Pinus sylvestris): Ø 105 cm - saugotinas
 - Tuja (Thuja): Ø 8,5 cm - nesaugotinas

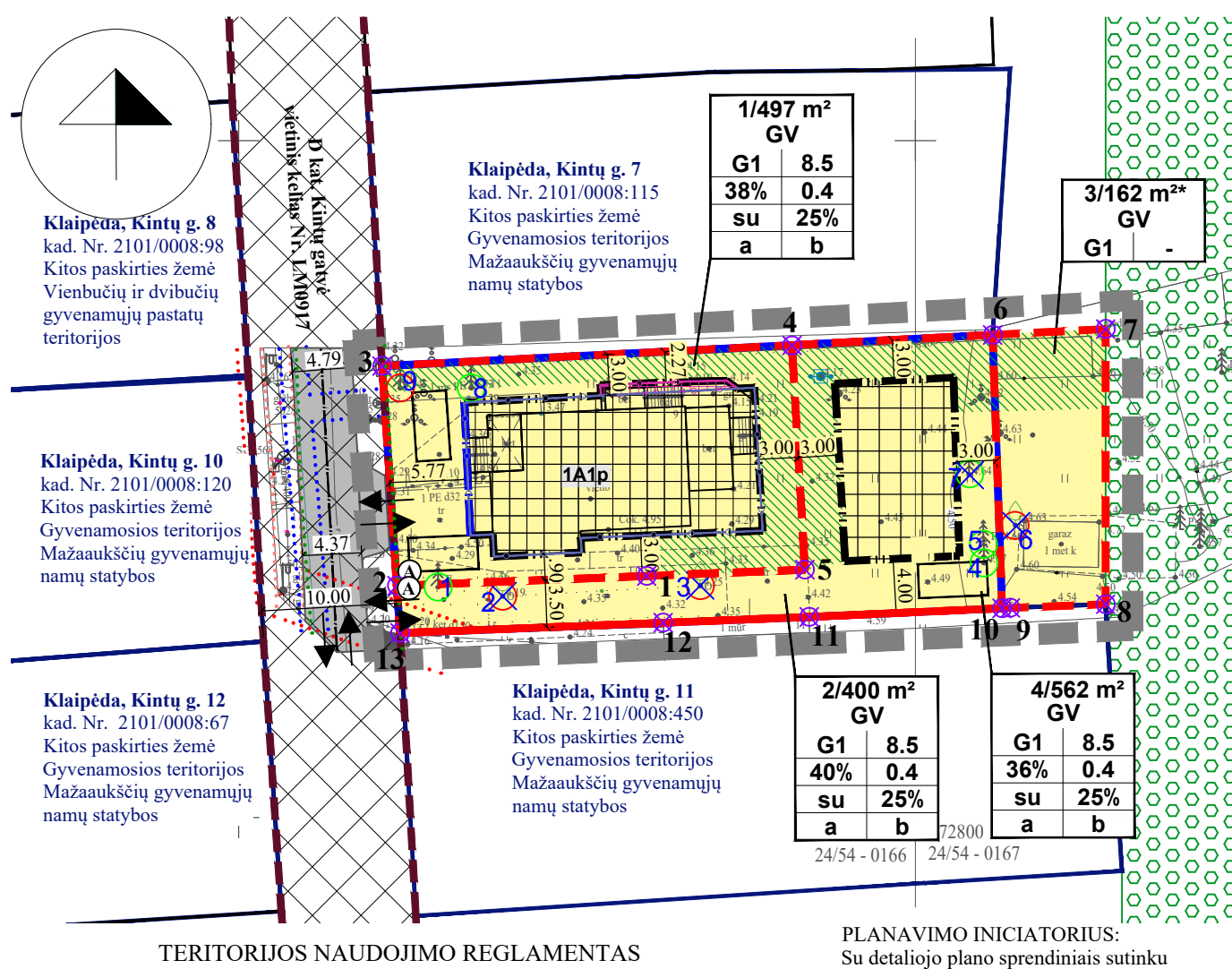

SKLYPO (JO DALIES) Nr.	SKLYPO (JO DALIES), KAMPŲ PAŽYMĖJIMAS PLANE	SKLYPO (JO DALIES) KAMPŲ KOORDINATĖS	
		X	Y
1	5	6172818.31	321491.83
1	1	6172817.85	321480.14
	2	6172817.12	321461.69
	3	6172833.35	321460.60
	4	6172834.89	321490.88
2	10	6172815.46	321506.40
	11	6172814.82	321492.15
	12	6172814.39	321481.36
	13	6172813.63	321461.93
2	2	6172817.12	321461.69
	1	6172817.85	321480.14
	5	6172818.31	321491.83
	4	6172834.89	321490.88
	6	6172835.65	321505.70
	3	6	6172835.65
7		6172836.08	321514.05
8		6172815.76	321514.05
9		6172815.49	321507.01
4	10	6172815.46	321506.40
	7	6172836.08	321514.05
	8	6172815.76	321514.05
	9	6172815.49	321507.01
4	10	6172815.46	321506.40
	11	6172814.82	321492.15
	12	6172814.39	321481.36
	13	6172813.63	321461.93
	2	6172817.12	321461.69
	1	6172817.85	321480.14
4	5	6172818.31	321491.83
	4	6172834.89	321490.88
	6	6172835.65	321505.70

n/m n - ŽEMĖS SKLYPO NUMERIS/m - ŽEMĖS SKLYPO PLOTAS, m²;
T T - TERITORIJOS NAUDOJIMO TIPAS ARBA PAGRINDINĖ ŽEMĖS NAUDOJIMO PASKIRTIS;
1 2 1 - ŽEMĖS SKLYPO NAUDOJIMO BŪDAS (BŪDAI);
3 4 2 - LEIDŽIAMASIS PASTATŲ AUKŠTIS (METRAIS);
5 6 3 - LEIDŽIAMASIS ŽEMĖS SKLYPO UŽSTATYMO TANKIS;
a b 4 - LEIDŽIAMASIS ŽEMĖS SKLYPO UŽSTATYMO INTENSIVUMAS;
5 - UŽSTATYMO TIPAS;
6 - PRIKLAUSOMŲJŲ ŽELDYNŲ IR ŽELDINIŲ TERITORIJŲ DALYS, %;
a, b - PAPILDOMI REGLAMENTAI.

T - VIENBUČIŲ IR DVIBUČIŲ GYVENAMŲJŲ PASTATŲ TERITORIJA (GV);
1 - VIENBUČIŲ IR DVIBUČIŲ GYVENAMŲJŲ PASTATŲ TERITORIJOS (G1);
2 - LEISTINAS PASTATŲ AUKŠTIS METRAIS, SKAIČIUOJAMAS STATINIO STATYBOS ZONOJE, METRAIS NUO ŽEMĖS SKLYPO PAVIRŠIAUS VIDUTINĖS ALTITUDĖS IKI PASTATO STOGO AR STATINIO KONSTRUKCIJOS AUKŠČIAUSIO TAŠKO;
3 - LEIDŽIAMASIS ŽEMĖS SKLYPO UŽSTATYMO TANKIS;
4 - LEIDŽIAMASIS ŽEMĖS SKLYPO UŽSTATYMO INTENSIVUMAS;
5 - SODYBINIS UŽSTATYMAS (su);
6 - PRIKLAUSOMŲJŲ ŽELDYNŲ IR ŽELDINIŲ TERITORIJŲ DALYS, %;
a, b - NENUSTATOMA.

PLANAVIMO INICIATORIUS:
Su detaliojo plano sprendiniais sutinku

(Vardas, pavardė, parašas)

- PASTABOS:**
- Visi sprendiniai už planuojamos teritorijos ribų yra tik rekomendacinio pobūdžio;
 - Aiškinamasis raštas yra neatsiejama detaliojo plano dalis.

Detaliojo plano rengėjas:		UAB "Project 28"	
Atestato Nr.		H. Manto g. 7, 92128 Klaipėda tel. +370 686 69258 e-mail info@project28.lt	
Direktorė	S. Kazlauskienė		
TPV 0008	PV	S. Kazlauskienė	
	Projektuotoja	G. Kazlauskė	
EB	Planavimo organizatorius:	Klaipėdos miesto savivaldybės administracijos direktorius	

Objektas:		TERITORIJOS TARP SENOSIOS SMILTĖLĖS G., MARIŲ G., SKIRVYTĖS G., KLAIPĖDOS VALSTYBINIO JŪRŲ UOSTO TERITORIJOS RIBOS, UPELIO G. IR MINIJOS G., KLAIPĖDOJE, DETALIOJO PLANO, PATVIRTINTO KLAIPĖDOS MIESTO SAVIVALDYBĖS ADMINISTRACIJOS DIREKTORIAUS 2014 M. LAPKRIČIO 17 D. ĮSAKYMU NR. AD1-3445 DĖL TERITORIJOS TARP SENOSIOS SMILTĖLĖS G., MARIŲ G., SKIRVYTĖS G., KLAIPĖDOS VALSTYBINIO JŪRŲ UOSTO TERITORIJOS RIBOS, UPELIO G. IR MINIJOS G., KLAIPĖDOJE, DETALIOJO PLANO PATVIRTINIMO. KOREKTŪRA SUPLANUOTOS TERITORIJOS DALYJE - ŽEMĖS SKLYPOSE. KOREKTŪRAMAME DETALIOJAME PLANE PAŽYMĖTOS NR. E28A IR NR. 28B	
Brezniņys:		PAGRINDINIAI SPRENDINIAI	
		Mastelis	Laida
		1:500	0
		Žymuo:	Lapas Lapų
		K-VT-21-24-1035	1 1

SPRENDINIŲ KONKRETIZAVIMO STADIJA (DETALIOJO PLANO SPRENDINIAI)

Reikalavimai ir apribojimai planuojamai ūkinei veiklai ir jos įtakai aplinkai bei gretimuose žemės sklypuose vykdomai ūkinei veiklai aprašyti aiškinamojo rašto sprendiniuose ir gale pridedamas įstatymų ir norminių dokumentų sąrašas.

Teritorijos planavimo tikslai, uždaviniai, naudojimo reglamentai:

Pagrindiniai sprendiniai aprašyti teritorijos naudojimo reglamentų lentelėje. Rengiama anksčiau parengto teritorijų planavimo dokumento korektūra, kurios tikslai – teisės aktų nustatyta tvarka atlikti žemės sklypų ribų ir ploto pakeitimus, detalizuojant bendrojo plano sprendinius koreguoti (keisti) galiojančio detaliojo plano sprendinius (nekeičiant pagrindinės žemės sklypų naudojimo paskirties ir naudojimo būdo), naujai suformuotiems žemės sklypams nustatyti teritorijos naudojimo reglamento reikalavimus, neprieštaraujančius įstatymų ir kitų teisės aktų reikalavimams bei Lietuvos Respublikos teritorijų planavimo įstatymo 4 straipsnio 4 dalyje nurodytų teritorijų planavimo dokumentų sprendiniams. Planuojama ūkinė veikla – vienbučių/dvibučių gyvenamųjų namų statyba ir eksploatacija.

Detaliojo plano koregavimas:

Pagrindinis detaliojo plano koregavimas atliekamas padalijant sklypą į sklypus, prijungiant ankstesniu detalioju planu suplanuotą laisvos valstybinės žemės plotą, nustatant suformuotų žemės sklypų naudojimo reglamentus.

Sklypai:

Sklypas Nr. 1: plotas – 497 m². Teritorijos naudojimo tipas – vienbučių ir dvibučių gyvenamųjų pastatų teritorija (GV), žemės naudojimo paskirtis – kita (KT), naudojimo būdas – vienbučių ir dvibučių gyvenamųjų pastatų teritorijos (G1). Sklype yra esamas pastatas – gyvenamasis namas, un. Nr. 2100-2028-6013. Sklypo užstatymo tankis – 38 %, intensyvumas – 0,4, aukštingumas (maksimalus aukštis iki pastato stogo ar statinio konstrukcijos aukščiausio taško) – 8,5 m. Užstatymo tipas – sodybinis užstatymas (su).

Sklypas Nr. 2: plotas – 400 m². Teritorijos naudojimo tipas – vienbučių ir dvibučių gyvenamųjų pastatų teritorija (GV), žemės naudojimo paskirtis – kita (KT), naudojimo būdas – vienbučių ir dvibučių gyvenamųjų pastatų teritorijos (G1). Sklypo užstatymo tankis – 40 %, intensyvumas – 0,4, aukštingumas (maksimalus aukštis iki pastato stogo ar statinio konstrukcijos aukščiausio taško) – 8,5 m. Esamų laiptų šiaurėje aukštingumas lieka esamas, kadangi statinys yra įregistruotas, 100 proc. baigtumo, sutikimai dėl atstumų iš kaimyninių sklypų nereikalingi. Užstatymo tipas – sodybinis užstatymas (su).

Sklypas Nr. 3* (ankstesniu DP suplanuotas sklypas): plotas – 162 m^{2**}. Teritorijos naudojimo tipas – vienbučių ir dvibučių gyvenamųjų pastatų teritorija (GV), žemės naudojimo paskirtis – kita (KT), naudojimo būdas – vienbučių ir dvibučių gyvenamųjų pastatų teritorijos (G1).

Sklypas Nr. 4 (2+3): plotas – 562 m². Teritorijos naudojimo tipas – vienbučių ir dvibučių gyvenamųjų pastatų teritorija (GV), žemės naudojimo paskirtis – kita (KT), naudojimo būdas – vienbučių ir dvibučių gyvenamųjų pastatų teritorijos (G1). Sklypo užstatymo tankis – 36 %, intensyvumas – 0,4, aukštingumas (maksimalus aukštis iki pastato stogo ar statinio konstrukcijos aukščiausio taško) – 8,5 m. Užstatymo tipas – sodybinis užstatymas (su).

intensyvumas – 0,4, aukštingumas (maksimalus aukštis iki pastato stogo ar statinio konstrukcijos aukščiausio taško) – 8,5 m. Užstatymo tipas – sodybinis užstatymas (su).

* Sklypas Nr.3 suformuotas 2014-11-17 Klaipėdos miesto savivaldybės administracijos direktoriaus sprendimu Nr. AD1-3445 patvirtintu Teritorijos tarp Senosios Smiltelės g., Marių g., Skirvytės g., KVJU teritorijos ribos, Upelio g. ir Minijos g. detaliuoju planu, neįregistruotas. Įregistruvus teritorijos tarp Senosios Smiltelės g., Marių g., Skirvytės g., Klaipėdos valstybinio jūrų uosto teritorijos ribos, Upelio g. ir Minijos g., Klaipėdoje, detaliuoju planu, patvirtintu Klaipėdos miesto savivaldybės administracijos direktoriaus 2014 m. lapkričio 17 d. įsakymu Nr. AD1-3445, suformuotą bendro naudojimo žemės sklypą, patvirtintame detaliajame plane žym. Nr. 25, bus įregistruotas sklypas Nr.3. Įregistruvus valstybei priklausanti naują suformuotą sklypą Nr. 3, jis, įstatymų nustatyta tvarka, bus išigyjamas sklypo Nr. 2 nuosavybėn suformuojant sklypą Nr. 4.

**Patikslinus sklypo koordinates pagal esamas įregistruotas sklypų ribas, sklypo Nr. 3 plotas neženkliai skiriasi nuo ankstesniu detaliuoju planu suplanuoto. Sklypo ribos ir plotas bus tikslinami kadastrinių matavimų metu.

Ištrauka iš Klaipėdos miesto savivaldybės tarybos 2021-09-30 sprendimu Nr. T2-191 patvirtinto Klaipėdos miesto bendrojo plano

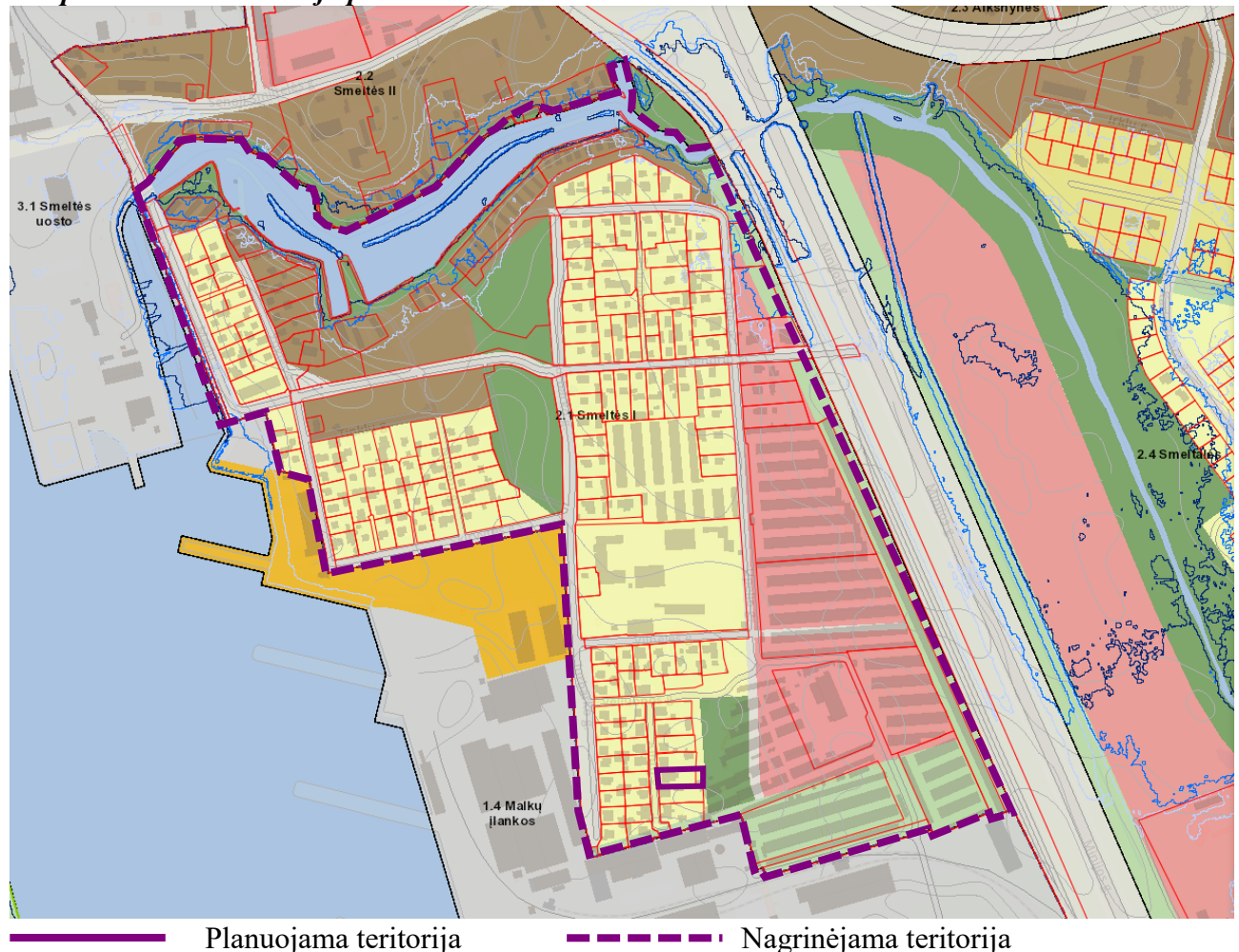

TERITORIJOS TARP SENOSIOS SMILTELĖS G., MARIŲ G., SKIRVYTĖS G., KLAIPĖDOS VALSTYBINIO JŪRŲ UOSTO TERITORIJOS RIBOS, UPELIO G. IR MINIJOS G., KLAIPĖDOJE, DETALIOJO PLANO, PATVIRTINTO KLAIPĖDOS MIESTO SAVIVALDYBĖS ADMINISTRACIJOS DIREKTORIAUS 2014 M. LAPKRIČIO 17 D. ĮSAKYMU NR. AD1-3445 „DĖL TERITORIJOS TARP SENOSIOS SMILTELĖS G., MARIŲ G., SKIRVYTĖS G., KLAIPĖDOS VALSTYBINIO JŪRŲ UOSTO TERITORIJOS RIBOS, UPELIO G. IR MINIJOS G., KLAIPĖDOJE, DETALIOJO PLANO PATVIRTINIMO“, KOREKTŪRA SUPLANUOTOS TERITORIJOS DALYJE – ŽEMĖS SKLYPUOSE, KOREGUOJAMAME DETALIAJAME PLANE PAŽYMĖTUOSE NR. E20A IR NR. 20B

Rajonai / Nagrinėjami rajonai	Spalva	Funkcinė zona	Teritorijos naudojimo tipas	Galimi žemės naudojimo būdai	Pagrindinė žemės naudojimo paskirtis	Rekomenduojama teritorijų struktūra %			Didžiausias leistinas pastatų aukštis, metrais nuo žemės paviršiaus	Mažiausias leistinas pastatų aukštis, metrais nuo žemės paviršiaus	Didžiausias leistinas sklypo užstatymo intensyvumas (UI)
						Gyvenamoji	Želdynai	Socialinė			
1	2	3	4	5	6	7	8	9	10	11	12
2.1	Smeltės I	Miesto dalies centro zona	GC, GM, PA, SI	G2, K, V, B, I2, E	KT	30	25	-	16		2,0
		Paslaugų zona	PA	K, V, R, B, I2, E	KT	-	-	-	16		2,0
		Mažo užstatymo intensyvumo gyvenamoji zona	GV, PA, SI	G1, K, V, R, B, I2, E	KT	60	25	-	12		0,6
		Intensyviai naudojamų želdynų zona	BZ, AI	B, E, I2	KT	-	-	-	-		-
		Ekstensyviai naudojamų želdynų zona	BZ, AI	B, E, I2	KT	-	-	-	-		-
		Inžinerinės infrastruktūros koridorių zona	TK	I2	KT	-	-	-	-		-
		Vandenų zona	VA	H1, H2	H	-	-	-	-		-

Nagrinėjamos teritorijos ribos sutampa su rajono 2.1 (Smeltės I) ribomis. Nagrinėjamos teritorijos šiaurėje išskirta vandenų zona (Smeltalės upė) bei miesto dalies centro zona. Rytuose, palei Minijos gatvę bei pietrytinėje dalyje numatyta ekstensyviai naudojamų želdynų zona. Nuo pietrytinės dalies link centro išskirta paslaugų zona. Centrinėje ir vakarinėje dalyje numatytos mažo užstatymo intensyvumo gyvenamosios zonos, tarp kurių – intensyviai naudojamų želdynų teritorija.

Planuojama teritorija patenka į mažo užstatymo intensyvumo gyvenamąją zoną, kur galimas naudojimo tipas – Vienbučių ir dvibučių gyvenamųjų pastatų teritorija (GV), Paslaugų teritorija (PA), Socialinės infrastruktūros teritorija (SI). Galimi naudojimo būdai mažo užstatymo intensyvumo gyvenamojoje zonoje: G1, K, V, R, B, I2, E; didžiausias leistinas pastatų aukštis – **12 m**, didžiausias leistinas užstatymo intensyvumas – **0,6**, teritorijos plėtojimo būdas – modernizavimas.

Sklypo užstatymo rodikliai neprieštarauja Klaipėdos miesto bendrajam planui.

Pastatų (priestatų) atstumai iki gretimų sklypų ribų turi atitikti reikalavimus, nustatytus reglamento STR 1.05.01:2017 „Statybą leidžiantys dokumentai. Statybos užbaigimas. Statybos sustabdymas. Savavališkos statybos padarinių šalinimas. Statybos pagal neteisėtai išduotą statybą leidžiantį dokumentą padarinių šalinimas“ 7 priede, bei reglamento STR 2.02.09:2005 „Vienbučiai ir dvibučiai gyvenamieji pastatai“ 8 priede. 3 m atstumu nuo sklypo ribos statinio (pastato ar stogą turinčio inžinerinio statinio) bet kurių konstrukcijų aukštis, skaičiuojant jį nuo žemės sklypo ribos žemės paviršiaus altitudės, negali būti didesnis kaip 8,5 m; didesniais atstumais statinių konstrukcijų aukštis gali būti didinamas išlaikant reikalavimą, kiekvienam papildomam virš 8,5 m aukščio metrui atstumas didinamas po 0,5 m. Šiame punkte nurodyti atstumai gali būti mažinami gavus besiribojančio žemės sklypo savininko ar valdytojo rašytinį sutikimą. Pietuose esamo statinio dalis nuo planuojamos sklypo ribos nutolusi 1.9 m, tačiau formuojamų sklypų savininkas tas pats ir sutinka, kad sklypo riba būtų nustatyta neišlaikant reglamentuojamo atstumo, be to, palei sklypo ribą numatomas formuojamo sklypo Nr. 2 įvažiavimas, todėl neišlaikomas atstumas neapribos gretimo sklypo naudojimo. Šiaurėje esamo statinio dalis (laiptai) yra mažesniu nei 3 m atstumu nuo sklypo ribos, tačiau esamas statinys yra įregistruotas 100 % baigtumo, o laiptų aukštingumas nedidindamas, todėl sutikimai dėl atstumų iš kaimyninių sklypų savininkų nereikalingi.

Architektūriniai reikalavimai:

- Pastato spalva, medžiagiškumas derinami su aplinkiniu užstatymu;
- Fasadų apdailai naudojamos įvairių rūšių apdailinės plytos, tinkas, medis, akmuo, stiklas, keramika, metalas.

Žemės sklypo įsisavinimo reikalavimai bei detaliojo plano iniciatoriaus prisiimami

įsipareigojimai pateikiami detaliojo plano sprendinių įgyvendinimo sutartyje. Pastaba: Iki detaliojo plano patvirtinimo planavimo iniciatorius įsipareigoja pasirašyti sprendinių įgyvendinimo sutartį su Klaipėdos miesto savivaldybe.

Detaliojo plano sprendiniai įvertinant visuomenės poreikius:

Artimiausios ugdymo įstaigos – Klaipėdos vaikų darželis „Alksniukas“, adresu – Alksnynės g. 23 (atstumas apie 2.3 km) ir Klaipėdos Litorinos mokykla, adresu – Smiltelės g. 22, Klaipėda (atstumas apie 1,6 km); Artimiausia parduotuvė, adresu Nendrių g. 37 (atstumas apie 700 m); Artimiausia gydymo įstaiga – privati klinika, adresu Jūrininkų pr. 10, Klaipėda (atstumas apie 4 km). Artimiausia viešojo transporto sustojimo vieta – Nendrių gatvėje (atstumas apie 700 m, važiuoja miesto autobusai, maršruto Nr. 20).

Detaliojo plano sprendiniai aplinkos kokybės ir higieninės būklės požiūriu:

Vadovaujantis LR specialiųjų žemės naudojimo sąlygų įstatymu, planuojamai teritorijai galioja apsaugos zonos bei išlaikomi normuojami atstumai. Į vakarus nuo planuojamos teritorijos, apie 100 m atstumu, yra Klaipėdos valstybinis jūrų uostas. Planuojama teritorija nepatenka į sanitarines apsaugos zonas.

Aplinkos kokybė ir higieninė būklė, įgyvendinus numatytus sprendinius, atitiks nustatytas normas.

Gretimybių poveikis planuojamai aplinkai:

Į vakarus nuo planuojamos teritorijos, apie 100 m atstumu, yra Klaipėdos valstybinis jūrų uostas, tačiau SAZ patenkančių į planuojamą teritoriją nenustatyta.

Įvertinus ūkinės veiklos pobūdį, gretimų žemės sklypų ir teritorijų paskirtį bei juose esančių statinių išdėstymą, planuojamos teritorijos inžinerinį aprūpinimą, cheminę, fizinę, biologinę taršą, psichogeninę įtaką, daroma išvada, kad detaliojo plano gretimybėse vykdoma ir numatyta ūkinė plėtra neturės neigiamo poveikio planuojamai veiklai.

Gaisrinė sauga:

Bendru atveju pastatų minimalus atsparumo ugniai laipsnis – I-II, išlaikant atstumus tarp pastatų (6-8 m) išskyrus atvejus, kai sklype galioja nustatytos specialios žemės naudojimo sąlygos, keičiamas pastatų atsparumo ugniai laipsnis, išlaikant atstumus tarp pastatų. Statiniai sklype išdėstyti nepažeidžiant gretimų sklypų savininkų ar naudotojų pagrįstų interesų (vadovaujantis STR 1.05.01:2017, STR 2.02.09:2005). Pastatas atitinka statybos techninio reglamento STR 2.01.01(2):1999 „Esminiai statinio reikalavimai. Gaisrinė sauga“, Gaisrinės saugos pagrindinių reikalavimų, Gyvenamųjų pastatų gaisrinės saugos taisyklių nuostatus.

Vadovaujantis Gaisrinės saugos normų teritorijų planavimo dokumentams rengti 11 punktu, detaliojo plano sprendiniai sudaro galimybę įgyvendinti Gaisrinės saugos pagrindiniuose reikalavimuose numatytas sąlygas gaisrų gesinimo ir gelbėjimo automobiliams privažiuoti prie kiekvieno statinio, gaisro gesinimo vandens šaltinio ir gaisrinio hidranto. Į sklypą patenkama iš D kat. Kintų gatvės (vietinis kelias Nr. LM0917). Artimiausias gaisrinė stotis apie 4 km atstumu nuo planuojamos teritorijos, adresu Šilutės pl. 58, Klaipėda.

Gaisro atveju vanduo būtų imamas iš esamų priešgaisrinių vandens hidrantų, įrengtų Kintų gatvės pietuose ir šiaurėje - sankirtoje su Nendrių g. (atstumas iki tolimiausio užstatymo zonos taško – apie 100 m).

Ištrauka iš AB „Klaipėdos vanduo“ hidrantų žemėlapiu

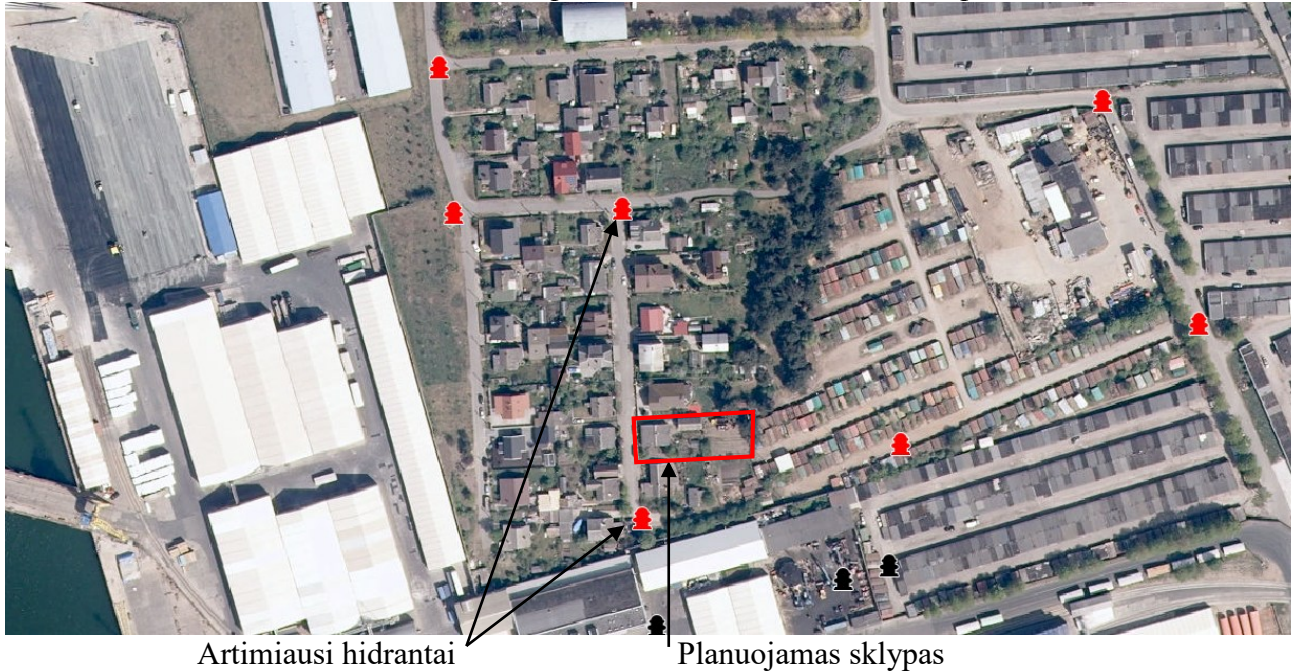

Inžineriniai tinklai:

Planuojamoje teritorijoje esantis pastatas yra prijungtas prie centralizuotų Klaipėdos miesto vandentiekio, buitinių ir paviršinių nuotekų tinklų. Iki pastato atvestas dujotiekis, elektros ir ryšių tinklai. Esant poreikiui numatomas prisijungimas prie esamų centralizuotų Klaipėdos miesto vandentiekio, buitinių nuotekų tinklų, atvestų iki planuojamos teritorijos. Inžinerinių tinklų sprendiniai tikslinami techninio projekto rengimo metu. Inžinerinių tinklų tiesimo metu nepabloginti esamų gatvių dangos kokybės, pabloginus – atstatyti. **Esami inžineriniai tinklai, kurie patenka į statinių statybos zoną, turi būti iškeliami (sprendžiama techniniu projektu).**

- **Vandentiekio tinklai:** numatomas prisijungimas prie esamų centralizuotų vandentiekio tinklų, esančių Kintų g. (sprendžiama techninio projekto rengimo metu, STR numatyta tvarka, gavus technines prisijungimo sąlygas).
- **Buitinių nuotekų tinklai:** numatomas prisijungimas prie esamų centralizuotų buitinių nuotekų tinklų, esančių Kintų g. (sprendžiama techninio projekto rengimo metu, STR nustatyta tvarka, gavus technines prisijungimo sąlygas).
- **Lietaus nuotekų tinklai:** lietaus nuotekos nuvedamos į infiltracinius šulinius įrengiamus sklypų ribose arba į centralizuotus lietaus nuotekų tinklus (sprendžiama techninio projekto rengimo metu, STR nustatyta tvarka, gavus technines prisijungimo sąlygas).
- **Elektros tinklai:** prisijungimas sprendžiamas techninio projekto rengimo metu, STR nustatyta tvarka, gavus technines prisijungimo sąlygas.
- **Ryšių tinklai:** prisijungimas sprendžiamas techninio projekto rengimo metu, STR nustatyta tvarka, gavus technines prisijungimo sąlygas.
- **Dujų tinklai:** numatomas prisijungimas prie esamų skirstomojo dujotiekio tinklų, esančių Kintų g. (sprendžiama techninio projekto rengimo metu, STR nustatyta tvarka, gavus technines prisijungimo sąlygas).
- **Šildymas:** numatomas geoterminis, dujomis ar elektra. Šildymo būdas sprendžiamas techninio projekto rengimo metu, STR nustatyta tvarka, gavus technines sąlygas.

Specialiosios žemės naudojimo sąlygos (2019-06-06 LR specialiųjų žemės naudojimo sąlygų įstatymas Nr. XIII-2166):

Sklypas Nr. 1

- III-6. Skirstomųjų dujotiekių apsaugos zonos - 2 m²
- III-10. Vandens tiekimo ir nuotekų, paviršinių nuotekų tvarkymo infrastruktūros apsaugos zonos - 3 m²

Sklypas Nr. 2

- III-4. Elektros tinklų apsaugos zonos - 7 m²

Sklypas Nr. 3

-

Sklypas Nr. 4

- III-4. Elektros tinklų apsaugos zonos - 7 m²

Servitutai:

Planuojamame sklype esamų įregistruotų servitutų nėra. Nauji servitutai neplanuojami.

Atliekos:

Atliekos surenkamos sklypų ribose stovinčiuose konteineriuose. Konteineriai surenkami pagal sutartis su atliekų vežėjais ir išvežami į atliekų sąvartyną.

Susisiekimas:

Planuojama teritorija yra pietvakarinėje Klaipėdos miesto dalyje, adresu Kintų g. 9, Klaipėda. Į planuojamus sklypus patenkama iš D kategorijos Kintų gatvės (vietinis kelias Nr. LM0917), kurios atstumas tarp raudonųjų linijų – 10 m, važiuojamosios dalies plotis apie 4.5 m., kelio dangą – asfaltas.

Vadovaujantis STR 2.06.04:2014 „Gatvės ir vietinės reikšmės keliai. Bendrieji reikalavimai“ 6 lentelė, minimalus atstumas tarp įvažiavimų/išvažiavimų dešiniaisiais posūkiais D kat. gatvėse nereglamentuojamas.

Automobilių parkavimas sprendžiamas sklypų ribose. Preliminarus automobilių stovėjimo vietų skaičius nustatytas vadovaujantis STR 2.06.04:2014 „Gatvės ir vietinės reikšmės keliai. Bendrieji reikalavimai“ (toliau – Reglamentas) XIII skyriaus 30 lentelė.

Želdiniai:

Planuojamoje teritorijoje auga dygioji eglė, kurios skersmuo 1,3 m aukštyje - apie 44 cm (saugotina); dvi obelys, kurių skersmuo 1,3 m aukštyje 9,6 – 11 cm (nesaugotinos); 3 paprastosios pušys, kurių skersmuo 1,3 m svyruoja nuo 105 cm iki 127 cm (saugotinos), tačiau viena iš pušų apimta puvinio; slyva, kurios skersmuo 1,3 m aukštyje apie 10,4 cm (nesaugotina); Tuja, kurios skersmuo 1,3 m aukštyje apie 8,5 cm (nesaugotina). Želdiniai priskiriami saugotiniams vadovaujantis LR Vyriausybės 2008 m. kovo 12 d. nutarimu Nr. 206 „Dėl kriterijų, kuriuos atitinkantys medžiai ir krūmai priskiriami saugotiniams želdiniams, patvirtinimo“, (želdinių taksacija pateikiama Sprendinių brėžinyje). Rengiamu projektu siūloma šalinti vieną pušį, kuri yra apimta puvinio, bei vaismedžius – obelis ir slyvą, kurie nepriskiriami saugotiniams želdiniams.

Vadovaujantis Priklausomųjų želdynų plotų normų apskaičiavimo tvarkos aprašu (toliau – Tvarkos aprašas), mažiausias želdynams priskiriamas plotas vienbučių ir dvibučių gyvenamųjų pastatų teritorijų sklypuose – 25 %, Vadovaujantis Tvarkos aprašo 10 p., į plotų normą įskaičiuojami apželdinti plotai, apželdinti statinių stogai ir statinių požeminės dalys, kai ant jų įrengto grunto

sluoksnis yra 30 cm ir storesnis ir jame auga želdiniai. Konkretus žemės sluoksnio storis ir jo išdėstymas parenkamas projektuotojo atsižvelgiant į želdinių biologinei būklei tenkinti reikalingus parametrus ir projektuojamų želdinių vietą ant statinių stogų ar statinių požeminių dalių.

Vadovaujantis Želdynų įrengimo ir želdinių veisimo taisyklių 5.4. punkto reikalavimais, medžiai veisiami ne arčiau kaip 5 m atstumu nuo pastatų sienų.

Veiklą planuojamoje teritorijoje, jos tvarkymą ir eksploatavimą reglamentuoja:

Įstatymai (aktuali redakcija):

- LR aplinkos apsaugos įstatymas, 1992-01-21 Nr. I-2223;
- LR miškų įstatymas, 2001-04-10 Nr. IX-240;
- LR saugomų teritorijų įstatymas, 2001-12-04 Nr. IX-628;
- LR atliekų tvarkymo įstatymas, 2002-07-01 Nr. IX-1004;
- LR pajūrio juostos įstatymas, 2002-07-02 Nr. IX-1016;
- LR kelių įstatymas, 2002-10-03 Nr. IX-1113;
- LR žemės įstatymas, 2004-01-27 Nr. IX-1983;
- LR melioracijos įstatymas, 2004-02-05 Nr. IX-2009;
- LR nekilnojamojo kultūros paveldo apsaugos įstatymas, 2004-09-28 Nr. IX-2452;
- LR triukšmo valdymo įstatymas, 2004-10-26 Nr. IX-2499;
- LR želdynų įstatymas, 2007-06-28 Nr. X-1241;
- LR teritorijų planavimo įstatymas, 2013-06-27 Nr. XII-407;
- LR geriamojo vandens tiekimo ir nuotekų tvarkymo įstatymas, 2014-06-12 Nr. XII-939;
- LR specialiųjų žemės naudojimo sąlygų įstatymas, 2019-06-06 Nr. XIII-2166.

Nutarimai (aktuali redakcija):

- LRV 1999-06-02 nutarimas Nr. 692 „Dėl naujų kitos paskirties valstybinės žemės sklypų pardavimo ir nuomos“;
- LRV 2011-04-27 nutarimas Nr. 494 „Dėl naudojamų kitos paskirties valstybinės žemės sklypų pardavimo ir nuomos“;
- Miško žemės pavertimo kitomis naudmenomis ir kompensavimo už miško žemės pavertimą kitomis naudmenomis tvarkos aprašas, LRV 2017-11-15 nutarimas Nr. 924;
- Kriterijai, kuriuos atitinkantys medžiai ir krūmai priskiriami saugotiniams želdiniams, LRV 2021-12-22 nutarimas Nr. 1101;
- Visuomenės informavimo, konsultavimo ir dalyvavimo priimant sprendinius dėl teritorijų planavimo nuostatai, LRV 2022-03-09 nutarimas Nr. 214.

Įsakymai (aktuali redakcija):

- Paviršinių nuotekų tvarkymo reglamentas, LR AM 2007-04-02 įsakymas Nr. D1-193;
- Nuotekų tvarkymo reglamentas, LR AM 2007-10-08 įsakymas Nr. D1-515;
- Pajūrio regioninio parko apsaugos reglamentas, LR AM 2008-01-31 įsakymas Nr. D1-91;
- Lauko gaisrinio vandentiekio tinklų ir statinių projektavimo ir įrengimo taisyklės, PAGD prie VRM direktoriaus 2009-05-22 įsakymas Nr. 1-168;
- Gamtinio karkaso nuostatai, LR AM 2010-07-16 įsakymas Nr. D1-624;
- Gaisrinės saugos pagrindiniai reikalavimai, PAGD prie VRM direktoriaus 2010-12-07 įsakymas Nr. 1-338;
- Geologinės informacijos naudojimo teritorijų planavime rekomendacijos, LGT prie AM direktoriaus 2010-12-31 įsakymas Nr. 1-258;
- Visuomeninių statinių gaisrinės saugos taisyklės, PAGD prie VRM direktoriaus 2011-01-17 įsakymas Nr. 1-14;

- Gyvenamųjų pastatų gaisrinės saugos taisyklės, PAGD prie VRM direktoriaus 2011-02-22 įsakymas Nr. 1-64;
- Gamybos, pramonės ir sandėliavimo statinių gaisrinės saugos taisyklės, PAGD prie VRM direktoriaus 2012-02-06 įsakymas Nr. 1-45;
- Dirbtinių nepratekamų paviršinių vandens telkinių įrengimo ir priežiūros aplinkosaugos reikalavimų aprašas, LR AM/LR ŽŪM 2021-07-12 įsakymas Nr. D1-590/3D-583;
- Žemės naudojimo būdų turinio aprašas, LR ŽŪM/LR AM 2013-12-11 įsakymas Nr. 3D-830/D1-920;
- Gaisrinės saugos normos teritorijų planavimo dokumentams rengti, LR AM/PAGD prie VRM direktoriaus 2013-12-31 įsakymas Nr. D1-995/1-312;
- Teritorijų planavimo sąlygų išdavimo tvarkos aprašas, LR AM 2013-12-31 įsakymas Nr. D1-999;
- Teritorijų planavimo erdvinių duomenų specifikacija, LR AM 2013-12-31 įsakymas Nr. D1-1009;
- Teritorijų planavimo normos, LR AM 2014-01-02 įsakymas Nr. D1-7;
- Kompleksinio teritorijų planavimo dokumentų rengimo taisyklės, LR AM 2014-01-02 įsakymas Nr. D1-8;
- Paviršinių vandens telkinių tvarkymo reikalavimų aprašas, LR AM 2014-12-16 įsakymas Nr. D1-1038;
- Lietuvos aplinkos apsaugos normatyvinis dokumentas „Požeminio vandens gavybos, monitoringo ir žemės gelmių tiriamųjų geologinių gręžinių projektavimo, įrengimo, konservavimo ir likvidavimo tvarkos aprašas“ (LAND 4-99), LR AM 2015-10-28 įsakymas Nr. D1-781;
- Požeminio vandens vandenviečių apsaugos zonų nustatymo tvarkos aprašas, LR AM 2015-12-14 įsakymas Nr. D1-912;
- Nuotekų kaupimo rezervuarų ir septikų įrengimo, eksploatavimo ir kontrolės tvarkos aprašas, LR AM 2019-06-27 įsakymas Nr. D1-379;
- Kitos paskirties valstybinės žemės sklypų, parduodamų ar išnuomojamų ne aukciono būdu, administravimo metodika, LR ŽŪM 2020-01-24 įsakymas Nr. 3D-40;
- Želdynų įrengimo ir želdinių veisimo taisyklės, LR AM 2022-01-18 įsakymas Nr. D1-10;
- Paviršinių vandens telkinių apsaugos zonų ir pakrančių apsaugos juostų nustatymo tvarkos aprašas, LR AM 2022-09-02 įsakymas Nr. D1-293;
- Priklausomųjų želdynų plotų normų apskaičiavimo tvarkos aprašas, LR AM 2023-05-11 įsakymas Nr. D1-146.

Kita (aktuali redakcija):

- STR 2.01.01(2):1999 „Esminiai statinio reikalavimai. Gaisrinė sauga“;
- STR 2.02.01:2004 „Gyvenamieji pastatai“;
- STR 2.02.02:2004 „Visuomeninės paskirties statiniai“;
- STR 2.03.02:2005 „Gamybos, pramonės ir sandėliavimo statinių sklypų tvarkymas“;
- STR 2.02.09:2005 „Vienbučiai ir dvibučiai gyvenamieji pastatai“;
- STR 2.02.07:2012 „Sandėliavimo, gamybos ir pramonės statiniai. Pagrindiniai reikalavimai“;
- STR 2.06.04:2014 „Gatvės ir vietinės reikšmės keliai. Bendrieji reikalavimai“;
- STR 1.05.01:2017 „Statybą leidžiantys dokumentai. Statybos užbaigimas. Statybos sustabdymas. Nebaigto statinio registravimas ir perleidimas. Savavališkos statybos padarinių šalinimas. Statybos pagal neteisėtai išduotą statybą leidžiantį dokumentą padarinių šalinimas“;
- STR 1.01.03:2017 „Statinių ir patalpų klasifikavimas“;
- KTR 1.01:2008 „Automobilių keliai“;
- MTR 1.12.01:2008 „Melioracijos statinių techninės priežiūros taisyklės“;

TERITORIJOS TARP SENOSIOS SMILTELĖS G., MARIŲ G., SKIRVYTĖS G., KLAIPĖDOS VALSTYBINIO JŪRŲ UOSTO TERITORIJOS RIBOS, UPELIO G. IR MINIJOS G., KLAIPĖDOJE, DETALIOJO PLANO, PATVIRTINTO KLAIPĖDOS MIESTO SAVIVALDYBĖS ADMINISTRACIJOS DIREKTORIAUS 2014 M. LAPKRIČIO 17 D. ĮSAKYMU NR. AD1-3445 „DĖL TERITORIJOS TARP SENOSIOS SMILTELĖS G., MARIŲ G., SKIRVYTĖS G., KLAIPĖDOS VALSTYBINIO JŪRŲ UOSTO TERITORIJOS RIBOS, UPELIO G. IR MINIJOS G., KLAIPĖDOJE, DETALIOJO PLANO PATVIRTINIMO“, KOREKTŪRA SUPLANUOTOS TERITORIJOS DALYJE – ŽEMĖS SKLYPUOSE, KOREGUOJAMAME DETALIAJAME PLANE PAŽYMĖTUOSE NR. E20A IR NR. 20B

- HN 33:2011 „Triukšmo ribiniai dydžiai gyvenamuosiuose ir visuomeninės paskirties pastatuose bei jų aplinkoje“;
- PTR 3.03.01:2005 „Nekilnojamojo kultūros paveldo statinio tvarkomųjų statybos darbų projekto ar tvarkomųjų paveldosaugos darbų projekto paveldosaugos (specialiosios) ekspertizės atlikimo taisyklės“;
- PTR 3.06.01:2007 „Kultūros paveldo tvarkybos darbų projektų rengimo taisyklės“;
- PTR 2.13.01:2011 „Archeologinio paveldo tvarkyba“.

*Nustojus galioti nurodytiems dokumentams, automatiškai galioja juos keičiantys.

Projekto vadovė



S. Kazlauskienė

DETALŪS METADUOMENYS

Dokumento sudarytojas (-ai)	Klaipėdos miesto savivaldybė 188710823, Liepų g. 11, LT-91502, Klaipėda
Dokumento pavadinimas (antraštė)	DĖL TERITORIJOS TARP SENOSIOS SMILTELĖS G., MARIŲ G., SKIRVYTĖS G., KLAIPĖDOS VALSTYBINIO JŪRŲ UOSTO TERITORIJOS RIBOS, UPELIO G. IR MINIJOS G., KLAIPĖDOJE, DETALIOJO PLANO KOREKTŪROS PATVIRTINIMO
Dokumento registracijos data ir numeris	2025-07-31 Nr. M-937
Dokumento gavimo data ir dokumento gavimo registracijos numeris	–
Dokumento specifikacijos identifikavimo žymuo	ADOC-V1.0
Parašo paskirtis	Pasirašymas
Parašą sukūrusio asmens vardas, pavardė ir pareigos	Arvydas Vaitkus, Meras, MERAS
Sertifikatas išduotas	ARVYDAS VAITKUS LT
Parašo sukūrimo data ir laikas	2025-07-30 20:00:33 (GMT+03:00)
Parašo formatas	XAdES-T
Laiko žymoje nurodytas laikas	2025-07-30 20:00:34 (GMT+03:00)
Informacija apie sertifikavimo paslaugų teikėją	RCSC IssuingCA-2, VI Registru Centras - i.k. 124110246 LT
Sertifikato galiojimo laikas	2025-04-25 15:12:19 – 2027-04-25 15:12:19
Informacija apie būdus, naudotus metaduomenų vientisumui užtikrinti	"Registravimas" paskirties metaduomenų vientisumas užtikrintas naudojant "RCSC IssuingCA-2, VI Registru Centras - i.k. 124110246 LT" išduotą sertifikatą "Dokumentų valdymo sistema Avily, Klaipėdos miesto savivaldybės administracija, i.k. 188710823 LT", sertifikatas galioja nuo 2024-12-18 09:57:58 iki 2027-12-18 09:57:58
Pagrindinio dokumento priedų skaičius	2
Pagrindinio dokumento pridedamų dokumentų skaičius	–
Priedamo dokumento sudarytojas (-ai)	–
Priedamo dokumento pavadinimas (antraštė)	–
Priedamo dokumento registracijos data ir numeris	–
Programinės įrangos, kuria naudojantis sudarytas elektroninis dokumentas, pavadinimas	Dokumentų valdymo sistema Avily, versija 3.5.78.2
Informacija apie elektroninio dokumento ir elektroninio (-ių) parašo (-ų) tikrinimą (tikrinimo data)	Atitinka specifikacijos keliamus reikalavimus. Visi dokumente esantys elektroniniai parašai galioja (2025-07-31 10:23:30)
Paieškos nuoroda	–
Papildomi metaduomenys	Nuorašą suformavo 2025-07-31 10:23:31 Dokumentų valdymo sistema Avily