



## KLAIPĖDOS MIESTO SAVIVALDYBĖS MERAS

### POTVARKIS DĖL ŽEMĖS SKLYPO KLAIPĖDOJE, KRANTO G. 6, FORMAVIMO IR PERTVARKYMO PROJEKTO PATVIRTINIMO

Nr.  
Klaipėda

Vadovaudamasis Lietuvos Respublikos vietos savivaldos įstatymo 27 straipsnio 2 dalies 13 punktu, Lietuvos Respublikos žemės įstatymo 40 straipsnio 7 dalies 4 punktu, Lietuvos Respublikos aplinkos ministro 2025 m. lapkričio 27 d. įsakymu Nr. D1-190 „Dėl Žemės sklypų formavimo ir pertvarkymo projektų rengimo taisyklių patvirtinimo“ ir atsižvelgdamas į Nacionalinės žemės tarnybos prie Aplinkos ministerijos 2025 m. gruodžio 17 d. Žemės valdos projekto patikrinimo aktą Nr. FPA-6596-(7.3 E) Žemėtvarkos planavimo dokumentų rengimo informacinės sistemos paslaugoje Nr. ZSFP-184157:

1. T v i r t i n u žemės sklypo Klaipėdoje, Kranto g. 6, formavimo ir pertvarkymo projektą (pridedami sprendinių brėžiniai).

Planavimo tikslas – įsiterpusį valstybinės žemės plotą, kuriame negalima suformuoti racionalaus dydžio ir ribų žemės sklypo, sujungti su besiribojančiu žemės sklypu. Projekto rengimo organizatorius – Klaipėdos miesto savivaldybės administracijos direktorius. Projekto iniciatoriai – žemės sklypo savininkai. Projektą parengė Ruslan Kovalenko, kvalifikacijos pažymėjimo Nr. FP-34.

Planuojama teritorija – žemės sklypas Kranto g. 4, kadastro Nr. 2101/0002:21, plotas – 0,0900 ha, pagrindinė naudojimo paskirtis – kita, naudojimo būdas – vienbučių ir dvibučių gyvenamųjų pastatų teritorijos, savininkai – fiziniai asmenys; 0,0020 ha kitos paskirties laisvos valstybinės žemės plotas, kuriame nėra galimybės suformuoti atskiro žemės sklypo, savininkė – Lietuvos Respublika.

Pagal projektą suformuoto (tarpinio) žemės sklypo Nr. 1 plotas – 0,0020 ha, pagrindinė žemės naudojimo paskirtis – kita, naudojimo būdas – vienbučių ir dvibučių gyvenamųjų pastatų teritorijos. Taikomos specialiosios žemės naudojimo sąlygos – elektroninių ryšių tinklų elektroninių ryšių infrastruktūros apsaugos zonos, skirstomųjų dujotiekių apsaugos zonos, elektros tinklų apsaugos zonos, vandens tiekimo ir nuotekų, paviršinių nuotekų tvarkymo infrastruktūros apsaugos zonos.

Pagal projektą suformuoto (sujungto) žemės sklypo Nr. 2 plotas – 0,0920 ha, pagrindinė žemės naudojimo paskirtis – kita, naudojimo būdas – vienbučių ir dvibučių gyvenamųjų pastatų teritorijos. Taikomos specialiosios žemės naudojimo sąlygos – elektroninių ryšių tinklų elektroninių ryšių infrastruktūros apsaugos zonos, skirstomųjų dujotiekių apsaugos zonos, elektros tinklų apsaugos zonos, vandens tiekimo ir nuotekų, paviršinių nuotekų tvarkymo infrastruktūros apsaugos zonos.

2. N u s t a t a u, kad:

2.1. šis potvarkis skelbiamas Klaipėdos miesto savivaldybės interneto svetainėje;

2.2. šiuo potvarkiu patvirtintas projektas įsigalioja kitą dieną po šio potvarkio paskelbimo Žemėtvarkos planavimo dokumentų rengimo informacinės sistemos interneto svetainėje.

Šis potvarkis gali būti skundžiamas Klaipėdos miesto savivaldybės merui (Liepų g. 11, 92138 Klaipėda) Lietuvos Respublikos viešojo administravimo įstatymo nustatyta tvarka arba

Lietuvos administracinių ginčų komisijos Klaipėdos apygardos skyriui (J. Janonio g. 24, 92251 Klaipėda) Lietuvos Respublikos ikiteisminio administracinių ginčų nagrinėjimo tvarkos įstatymo nustatyta tvarka, arba Regionų administraciniam teismui, skundą (prašymą, pareiškimą) paduodant bet kuriuose teismo rūmuose (Galinio Pylimo g. 9, 91230 Klaipėda, A. Mickevičiaus g. 8A, 44312 Kaunas, Respublikos g. 62, 35158 Panevėžys, Dvaro g. 80, 76298 Šiauliai, Žygimantų g. 2, 01102 Vilnius), Lietuvos Respublikos administracinių bylų teisenos įstatymo nustatyta tvarka per vieną mėnesį nuo jo paskelbimo arba įteikimo suinteresuotai šaliai dienos.

Savivaldybės meras

Arvydas Vaitkus

**Žemės sklypų formavimo projekto  
sprendinių brėžinys**

Iniciatorius (-ai): \*\*\*  
Organizatorius: Klaipėdos miesto savivaldybė  
Projekto rengėjas: \*\*\*  
Žemės sklypo adresas: Klaipėdos apskr., Klaipėdos miesto sav., Klaipėda, Kranto g. 6  
Žemės sklypo (sklypų)  
kadastro Nr.(plotas, ha): 2101/0002:0021 (0,0920ha)

Brėžinys sugeneruotas: 2025-10-28

**Situacijos schema, lapų išdėstymas**

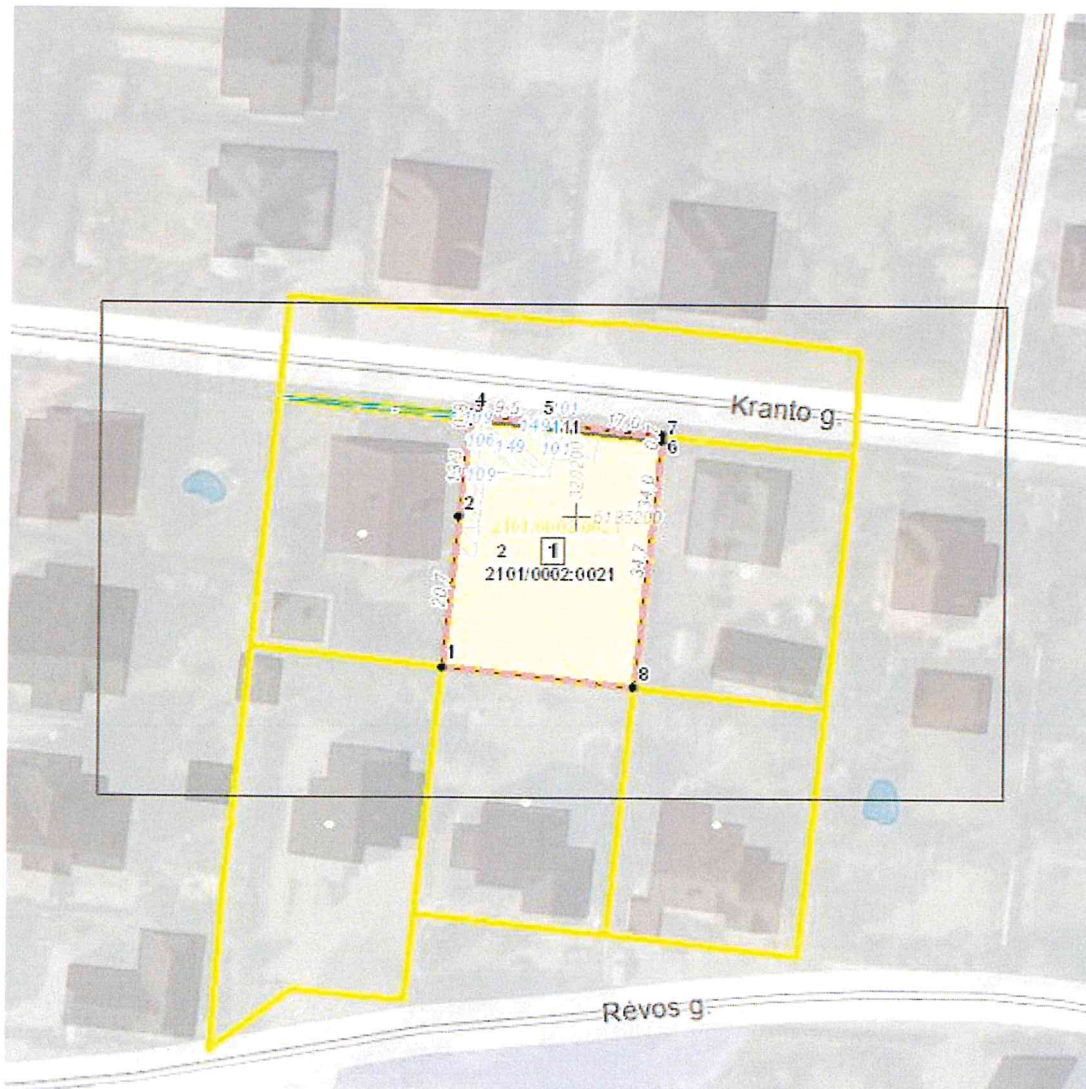



# ŽEMĖS SKLYPO FORMAVIMO IR PERTVARKYM SPRENDINIŲ BRĖŽINYS

Pertvarkomos teritorijos bendras pl

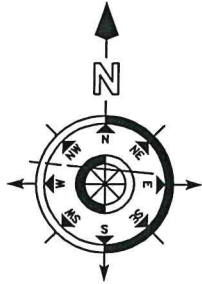
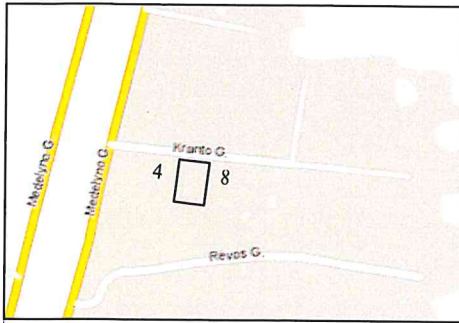

Žemės sklypo išdėstymo schema

Koordinatinių žiniaraštis			
Nr.	Kodas	X	Y
1	R	6185179.32	320181.86
2	R	6185199.89	320184.05
3	R	6185213.14	320185.46
4	R	6185213.97	320185.50
5	R	6185212.88	320194.94
6	R	6185211.04	320211.86
7	R	6185210.33	320211.78
8	R	6185176.52	320208.17

Sutartiniai ženklai

Sklypo riba	—
Gretimų sklypų riba	—
Naikinama riba	- - -
projektuojamas sklypas	1
sklypo plotas kv.m.	20m <sup>2</sup>
įvažiavimas	↻
gatvės kraštas	- - -

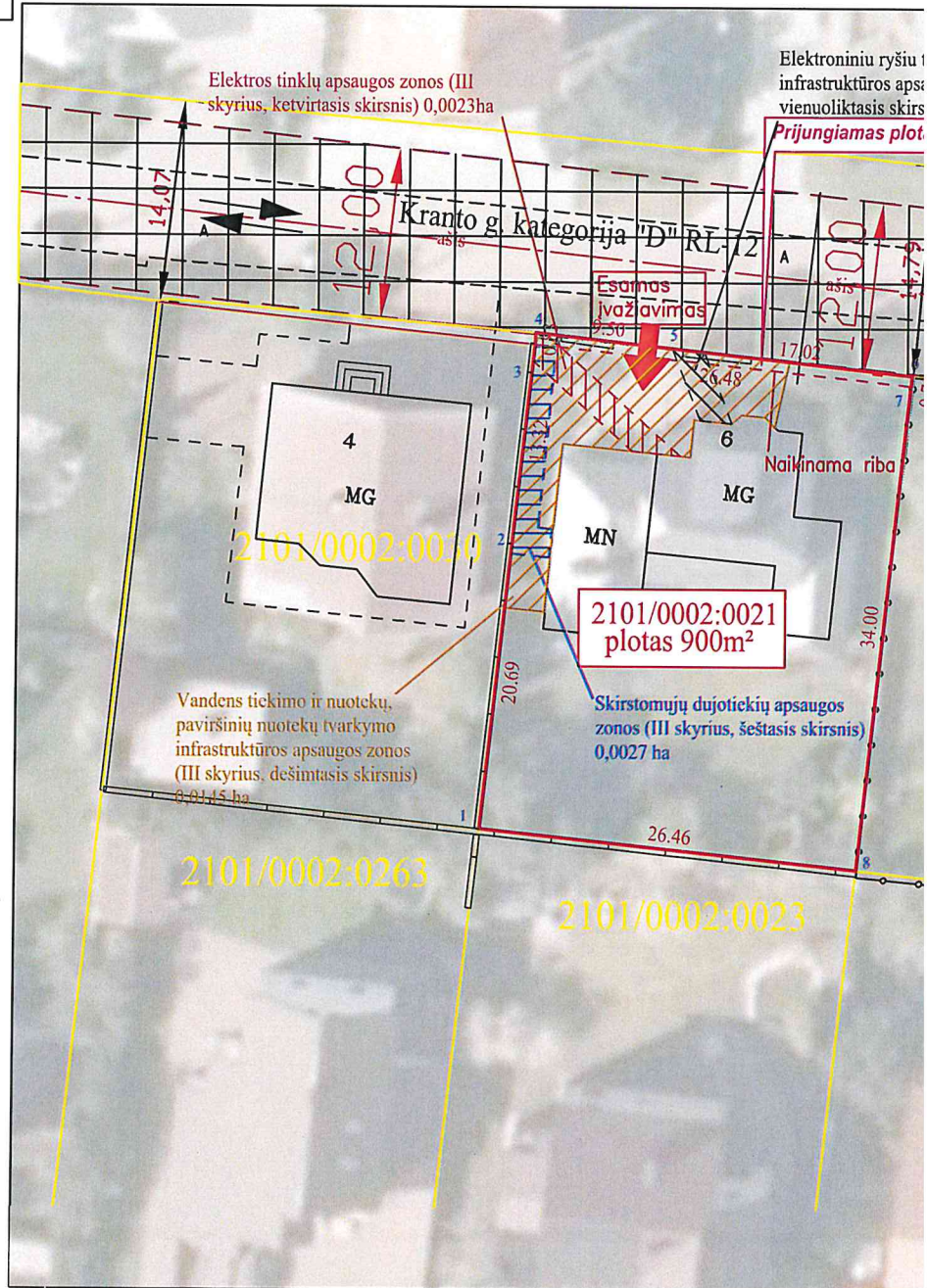

Padalijimo projekto ekspliciacija

Lietuvos Respublikos teritorijos M 1:10 000 skaitmeninis rastrinis ortofotografinis žemėlapis ORT10LT Nacio

Sklypų Nr.	Plotas	Ekspliciacija, m <sup>2</sup> Užstatyta	Ariama	Paskirtis	Naudojimo būdas	Apribojimai, plotas ha
2101/0002:0021	900	900		Kita	Vienbučių ir dvibučių gyvenamųjų pastatų teritorijos	106. Elektros tinklų apsaugos zonos (III skyrius, ketvirtasis skirsnis) 0,0003 ha 109. Skirstomųjų dujotiekių apsaugos zonos (III skyrius, šeštasis skirsnis) 0,0001 ha
1	20	20		Kita	Vienbučių ir dvibučių gyvenamųjų pastatų teritorijos	101. Elektroninių ryšių tinklų elektroninių ryšių infrastruktūros apsaugos zonos (III skyrius, vienuoliktasis skirsnis) 0,0003 ha 106. Elektros tinklų apsaugos zonos (III skyrius, ketvirtasis skirsnis) 0,0001 ha 109. Skirstomųjų dujotiekių apsaugos zonos (III skyrius, šeštasis skirsnis) 0,0001 ha
2	920	920		Kita	Vienbučių ir dvibučių gyvenamųjų pastatų teritorijos	149. Vandens tiekimo ir nuotekų, paviršinių nuotekų tvarkymo infrastruktūros apsaugos zonos (III skyrius, dešimtas skirsnis) 0,0015 ha 101. Elektroninių ryšių tinklų elektroninių ryšių infrastruktūros apsaugos zonos (III skyrius, vienuoliktasis skirsnis) 0,0012 ha 106. Elektros tinklų apsaugos zonos (III skyrius, ketvirtasis skirsnis) 0,0023 ha 109. Skirstomųjų dujotiekių apsaugos zonos (III skyrius, šeštasis skirsnis) 0,0027 ha 149. Vandens tiekimo ir nuotekų, paviršinių nuotekų tvarkymo infrastruktūros apsaugos zonos (III skyrius, dešimtas skirsnis)

**DETALŪS METADUOMENYS**

<b>Dokumento sudarytojas (-ai)</b>	Klaipėdos miesto savivaldybė 188710823, Liepų g. 11, LT-91502, Klaipėda
<b>Dokumento pavadinimas (antraštė)</b>	DĖL ŽEMĖS SKLYPO KLAIPĖDOJE, KRANTO G. 6, FORMAVIMO IR PERTVARKYMO PROJEKTO PATVIRTINIMO
<b>Dokumento registracijos data ir numeris</b>	2026-01-05 Nr. M-5
<b>Dokumento gavimo data ir dokumento gavimo registracijos numeris</b>	–
<b>Dokumento specifikacijos identifikavimo žymuo</b>	ADOC-V1.0
<b>Parašo paskirtis</b>	Pasirašymas
<b>Parašą sukūrusio asmens vardas, pavardė ir pareigos</b>	Arvydas Vaitkus, Meras, MERAS
<b>Sertifikatas išduotas</b>	ARVYDAS VAITKUS LT
<b>Parašo sukūrimo data ir laikas</b>	2026-01-02 14:50:10 (GMT+02:00)
<b>Parašo formatas</b>	XAdES-X-L
<b>Laiko žymoje nurodytas laikas</b>	2026-01-02 14:50:23 (GMT+02:00)
<b>Informacija apie sertifikavimo paslaugų teikėją</b>	RCSC IssuingCA-2, VI Registru Centras - i.k. 124110246 LT
<b>Sertifikato galiojimo laikas</b>	2025-04-25 15:12:19 – 2027-04-25 15:12:19
<b>Informacija apie būdus, naudotus metaduomenų vientisumui užtikrinti</b>	"Registravimas" paskirties metaduomenų vientisumas užtikrintas naudojant "RCSC IssuingCA-2, VI Registru Centras - i.k. 124110246 LT" išduotą sertifikatą "Dokumentų valdymo sistema Avilys, Klaipėdos miesto savivaldybės administracija, į.k. 188710823 LT", sertifikatas galioja nuo 2024-12-18 09:57:58 iki 2027-12-18 09:57:58
<b>Pagrindinio dokumento priedų skaičius</b>	1
<b>Pagrindinio dokumento priedamų dokumentų skaičius</b>	–
<b>Priedamo dokumento sudarytojas (-ai)</b>	–
<b>Priedamo dokumento pavadinimas (antraštė)</b>	–
<b>Priedamo dokumento registracijos data ir numeris</b>	–
<b>Programinės įrangos, kuria naudojantis sudarytas elektroninis dokumentas, pavadinimas</b>	Dokumentų valdymo sistema Avilys, versija 3.5.78.2
<b>Informacija apie elektroninio dokumento ir elektroninio (-ių) parašo (-ų) tikrinimą (tikrinimo data)</b>	Atitinka specifikacijos keliamus reikalavimus. Visi dokumente esantys elektroniniai parašai galioja (2026-01-05 10:04:46)
<b>Paieškos nuoroda</b>	–
<b>Papildomi metaduomenys</b>	Nuorašą suformavo 2026-01-05 10:04:46 Dokumentų valdymo sistema Avilys