

Žemės sklypo išdėstymo schema



ŽEMĖS SKLYPO PLANAS M 1:1000

Žemės sklypo plotas 13740m²

Linijų anotacijų lentelė	
Gretimybė	Atstumas
3-4	25.64
5-6	19.61
6-7	2.99
10-11	22.76
11-1	13.98

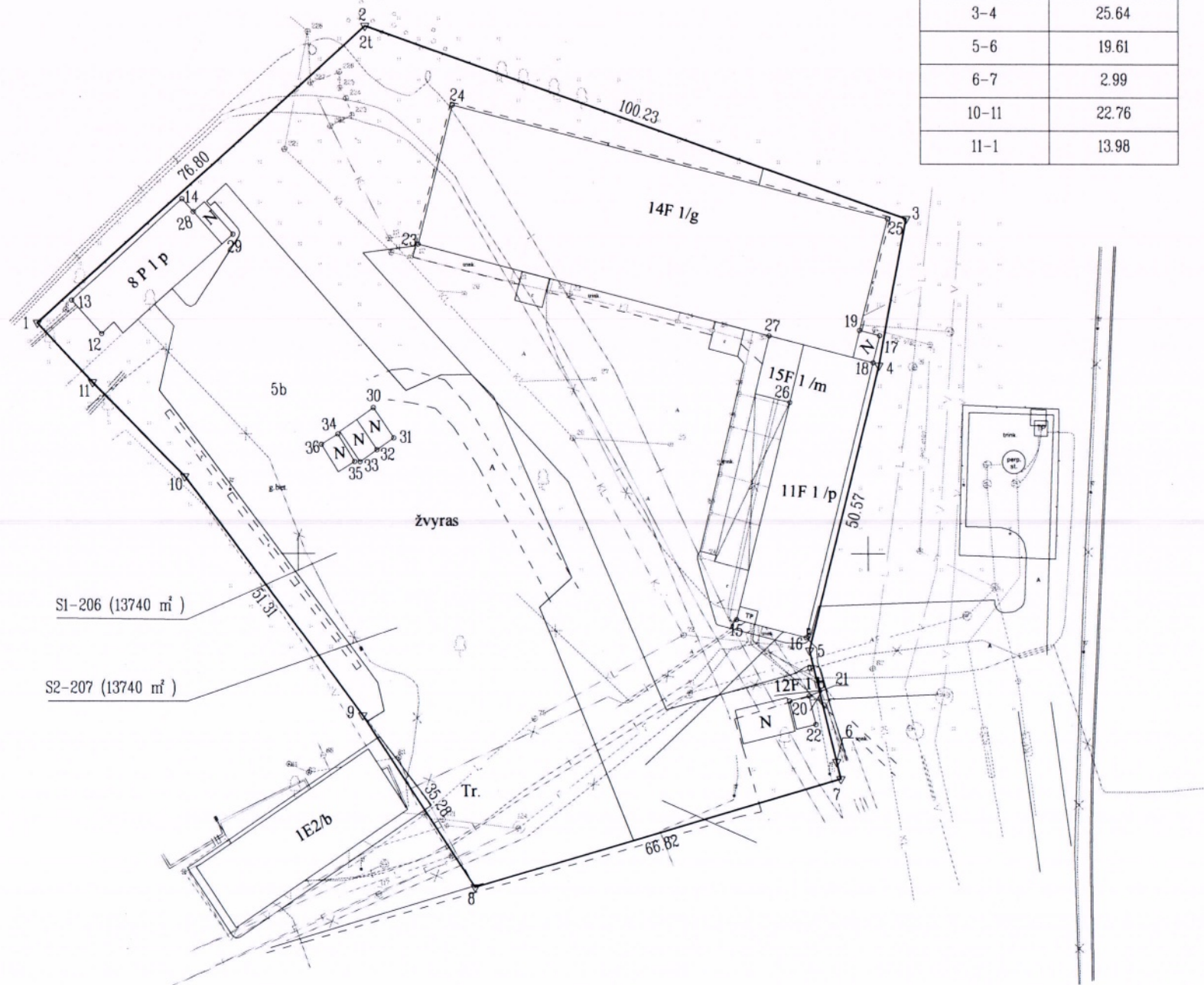

Kadastras:	vietovė	Klaipėdos m.	blokas	sklypas
Žemės sklypo kadastro Nr.		2 1 0 1	0 0 0 3	

Savivaldybė	Klaipėdos m.
Seniūnija	
Gyvenamoji vietovė	Klaipėdos m.
Gatvė, namo Nr.	Gluosnių skg. 6

Gretimybė	Gretimo žemės sklypo kadastro Nr.	Pastabos
1-4		VZF
4-6	2101/0003:0807	Kadastriniai matavimai
6-8		VZF
8-9		Proj. Nr. 2
9-1	2101/0003:0827	Kadastriniai matavimai

Su pagal 2024 m. 04 mėn. 15 d. atliktą žemės sklypo ribų pažėklinimą-parodymą parengtame žemės sklypo plane išbraizytais ribomis ir apskaičiuotu žemės sklypo plotu sutinku:

UAB "Bocas" ir Ko
(žemės sklypo savininko (esamo arba būsimąjo) vardas, pavardė)
Lietuvos Respublika
(žemės sklypo savininko (esamo arba būsimąjo) vardas, pavardė) (parašas) (data)

UAB "Gerbūvio sprendimų centras"

Senosios Mokyklos g. 26, Šnaukštai, LT-95491, Klaipėdos raj. Į.K.302318061

Kvalifikacijos pažymėjimo Nr. 2M-M-2108

Pareigos	Parašas	Vardas, pavardė	
Matininkė			2024-04-15

Matininko kvalifikacijos pažymėjimo Nr.: 2M-M-2108

ŽEMĖS SKLYPO PLANAS M 1:1000

Žemės sklypo plotas 13740 m²

Žemės sklypo kadastro numeris:	kodas				blokas				sklypas			
	2	1	0	1	0	0	0	3				

KOORDINAČIŲ ŽINIARAŠTIS

Koordinačių sistema: LKS-94							
Taško Nr.	Kodas	X	Y	Taško Nr.	Kodas	X	Y
1	R	6179039.60	320654.70	36	NK	6179018.75	320704.22
2	R	6179090.48	320712.23				
3	R	6179057.58	320806.91				
4	R	6179032.39	320802.12				
5	R	6178983.39	320789.62				
6	R	6178964.34	320794.27				
7	R	6178961.44	320794.98				
8	R	6178942.93	320730.78				
9	R	6178972.27	320711.19				
10	R	6179013.24	320680.30				
11	R	6179029.44	320664.31				
12	NK	6179037.78	320666.03				
13	NK	6179043.53	320660.75				
14	NK	6179060.91	320680.13				
15	NK	6178988.69	320776.90				
16	NK	6178985.59	320789.05				
17	NK	6179037.51	320802.30				
18	NK	6179032.84	320801.11				
19	NK	6179038.39	320798.83				
20	NK	6178974.78	320786.07				
21	NK	6178975.60	320789.47				
22	NK	6178970.74	320790.64				
23	NK	6179053.15	320721.51				
24	NK	6179076.98	320727.59				
25	NK	6179057.56	320803.72				
26	NK	6179026.00	320786.42				
27	NK	6179037.46	320782.97				
28	NK	6179058.73	320682.06				
29	NK	6179054.86	320688.91				
30	NK	6179025.05	320713.45				
31	NK	6179019.86	320717.01				
32	NK	6179017.81	320714.03				
33	NK	6179015.75	320711.04				
34	NK	6179020.55	320707.11				
35	NK	6179015.79	320710.06				
Žemės sklypo centro koordinatės				Darbo LitPOS laikas			
Koordinačių sistema		Koordinatės X/Y		Data	2024-04-15		
Valstybinė LKS-1994		X=6179021 Y=320739		Prisijungta	08:25		
				Atsijungta	09:00		
Žiniaraštį sudarė:				2M-M-2108		2024-04-15	
				kval. paž. nr.		parašas	data

Ištrauka iš Lietuvos Respublikos administracinių nusižengimų kodekso:
112 straipsnis. Nesiėmimas priemonių, skirtų sunaikintiems ar sugadintiems riboženkliais atkurti, kai jų nesiima žemės savininkai ar kiti žemės naudotojai po to, kai jie raštu buvo įspėti tai padaryti, užtraukia baudą nuo septyniasdešimt iki vieno šimto keturiasdešimt eurų.



Duomenys apie žemės sklypo servitutus			
Eilės Nr.	Servituto kodas	Nekilnojamojo turto registre įrašyto ar teritorijų planavimo dokumente nustatyto servituto pavadinimas ir rūšis	Servituto plotas, m²
1	206	Servitutas - teisė tiesti požemines, antžemines komunikacijas (tarnaujantis)	13740.0000
2	207	Servitutas - teisė aptarnauti požemines, antžemines komunikacijas (tarnaujantis)	13740.0000