

- Sklypų ribos
- 1A Sklypų žymėjimai
- 02 Pastatų žymėjimai
- Požeminio užstatymo ribos
- Pastatų ribos

0	2026 03	Visuomenės informavimui apie numatomą pastatų projektavimą, statybą leidžiančiam dokumentui gauti	
LAIDA	DATA	LAIDOS STATUSAS, KEITIMO PRIEŽASTIS (JEI TAIKOMA)	
KVAL. PATV. DOK. NR.	aexn architecture & urban+design	UAB "AEXN" Užupio g. 30-305, Vilnius LT01203 tel. +370 686 09757 el. p. info@aexn.lt	STATINIO PROJEKTO PAVADINIMAS: DAUGIABUČIŲ PASKIRTIES (DAUGIABUČIŲ PASKIRTIES GRUPĖS) PASTATŲ DVARO G. 2, KLAIPĖDOJE, STATYBOS PROJEKTAS
A1961	pv/pdv/arch	VALDEMARAS BUČYS	STATINIO PAVADINIMAS: DAUGIABUČIAI PASTATAI
-	arch	TOMAS GRUNSKIS	DOKUMENTO PAVADINIMAS: SITUACIJOS PLANAS
-	arch	BENEDIKTAS KUORAS	
KALBA:	STATYTOJAS IR (ARBA) UŽSAKOVAS:	DOKUMENTO ŽYMUO:	
LT	UAB "Dvaro 2" Žiogų g. 14F, LT-00205, Palanga [m. k. 307615038]	009-025-PP-SA-SP1-01	LAPAS 0
			LAPŲ 0

SKLYPO PLANAS
M 1 : 500



- SUTARTINIAI ŽYMĖJIMAI**
- ▲ (iš)važiavimai (iš) pastatą (sklypą)
 - ▲ Pagrindinisėjimas į pastatus (daugiabutis)
 - ▲ Pagrindinisėjimas į komercines patalpas
 - ▲ (iš)važiavimai (iš) pastatą (požeminė saugykla)
 - ▲ Pagrindinisėjimas į sklypą
 - Požeminio užstatymo ribos
 - DP požeminio užstatymo ribos
 - DP užstatyto reglamentų riba
 - Sklypo ribos
 - Grėšlės zona
 - Projektuojami pastatai
 - Viešoji erdvė
 - Gaiviosios pravažiavimas
 - Korio dangą
 - Vejos dangą
 - VZA dangą
 - Terasų dangą

- 01 DAUGIABUTIS GYVENAMASIS PASTATAS NR.1 (KORPUSAS A B C D E)
- 02 DAUGIABUTIS GYVENAMASIS PASTATAS (NR.2)
- 03 KITOS PASKIRTIES INŽ. STATINYS - AUTOMOBILIŲ ANTŽEMINĖ AIKŠTELĖ A1
- 04 KITOS PASKIRTIES INŽ. STATINYS - AUTOMOBILIŲ ANTŽEMINĖ AIKŠTELĖ A2
- 05 KITOS PASKIRTIES INŽ. STATINYS - AUTOMOBILIŲ ANTŽEMINĖ AIKŠTELĖ A3
- 06 KITOS PASKIRTIES INŽ. STATINYS - AUTOMOBILIŲ ANTŽEMINĖ AIKŠTELĖ A4
- 07 KITOS PASKIRTIES INŽ. STATINYS - AUTOMOBILIŲ ANTŽEMINĖ AIKŠTELĖ A5
- 08 Vaikų žaidimų aikštelės ir jaunimo aikštelė VZA1
- 09 Ramaus poliso aikštelė
- 10 Dviračių stoginė
- 11 Proj. pravažiavimo kelias P1
- 12 Proj. pravažiavimo pandusus P2
- 13 Proj. pravažiavimo kelias G1 Sklypas I2 (infrastruktūros sklypas)
- 14 Proj. pėsčiųjų takai PT1
- 15 Proj. pėsčiųjų takai PTS
- 16 Proj. pėsčiųjų takai G1.1 Sklypas I2 (infrastruktūros sklypas)
- 17 Projektuojama pusiau požeminė konteinerių vieta
- 18 Atraminė sienutės
- 19 Tvoros su varteliai
- 20 KITOS PASKIRTIES INŽINERINIS STATINYS - DUJŲ KATILINĖ
- 21 Dyzel generatoriaus vieta
- 22 Paltomatų vieta

SKLYPO PLOTAS:	
	10289 m ²
SKLYPO DALIES 1A PLOTAS:	
	9612 m ²
SKLYPO DALIES 1B PLOTAS:	
	677 m ²
SKLYPO I2 PLOTAS:	
	1024 m ²
SKLYPO UŽSTATYMO PLOTAS (SKAITANT POŽEMINI):	
Pastato Nr. 1 korp. A užstatymo plotas	481,14 m ²
Pastato Nr. 1 korp. B užstatymo plotas	451,54 m ²
Pastato Nr. 1 korp. C užstatymo plotas	480,43 m ²
Pastato Nr. 1 korp. D užstatymo plotas	337,80 m ²
Pastato Nr. 1 korp. DK užstatymo plotas	23,24 m ²
Pastato Nr. 1 korp. E užstatymo plotas	483,26 m ²
Pastato Nr. 1 rūšio užstatymo plotas	2885,17 m ²
Pastato Nr. 2 užstatymo plotas	315,42 m ²
IŠ VISO:	5458,60 m ²

SKLYPO UŽSTATYMO INTENSIVYMAS:		
Statinys	Bendras antžeminis plotas	Užstatymo intensyvumas
D2_1 Pastatas, Korp. A	1727,67 m ²	0,180
D2_1 Pastatas, Korp. B	1571,22 m ²	0,163
D2_1 Pastatas, Korp. C	1690,67 m ²	0,176
D2_1 Pastatas, Korp. D	1171,21 m ²	0,122
D2_1 Pastatas, Korp. E	1710,25 m ²	0,178
D2_2 Pastatas	1525,55 m ²	0,159
IŠ VISO:	9396,58 m ²	0,978

SKLYPO UŽSTATYMO TANKIS:		
Statinys	Antžeminis užstatymo plotas	Užstatymo tankis
Pastato Nr. 2 užstatymo plotas	315,42 m ²	0,033
Pastato Nr. 1 korp. A užstatymo plotas	481,14 m ²	0,050
Pastato Nr. 1 korp. B užstatymo plotas	451,54 m ²	0,047
Pastato Nr. 1 korp. C užstatymo plotas	480,43 m ²	0,050
Pastato Nr. 1 korp. D užstatymo plotas	337,80 m ²	0,035
Pastato Nr. 1 korp. DK užstatymo plotas	23,24 m ²	0,002
Pastato Nr. 1 korp. E užstatymo plotas	483,26 m ²	0,050
IŠ VISO:	2572,83 m ²	0,268

APŽELDINTAS SKLYPO PLOTAS:		
Želdynų apibūdinimas	Apželdintas sklypo plotas	Santykis nuo sklypo ploto
Želdynai ant grunto	0,00 m ²	0,00%
Želdynai ant stogo	2197,52 m ²	22,87%
Želdynai planteruose	1096,73 m ²	11,41%
IŠ VISO:	474,42 m ²	4,94%
IŠ VISO:	3769,07 m ²	39,21%

BENDRASIS PLOTAS:	
Ploto paskirtis	Bendras plotas
01 Gyvenamosios paskirties patalpų bendras plotas	7573,81 m ²
02 Bendro naudojimo patalpų antžeminiose aukštuose plotas	941,19 m ²
03 Rūšio patalpų plotas	759,29 m ²
04 Garažo patalpų plotas	4076,30 m ²
05 Nегyvenamosios paskirties patalpų plotas	881,59 m ²
IŠ VISO:	14232,17 m ²

BUTŲ SKAIČIUS:	
1-o k. butų bendras plotas	17
1.5 k. butų bendras plotas	6
2-ju k. butų bendras plotas	63
3-ju k. butų bendras plotas	46
4-ju k. butų bendras plotas	17
IŠ VISO:	149

AUTOMOBILIŲ STOVĖJIMO VIETOS RŪŠYJE	
Vietos apibūdinimas	Kiekis
Automobilių stovėjimo vieta su guminiiais ratų atmuškiais (2,5 x 5,1 m)	104
Automobilių stovėjimo vieta pritaikyta ŽN (B tipo) su guminiiais ratų atmuškiais (2,5 x 5,1 m)	6
Elektrombilių įkrovimo prietaisų su guminiiais ratų atmuškiais	14
IŠ VISO:	124

AUTOMOBILIŲ STOVĖJIMO VIETOS LAUKE	
Vietos apibūdinimas	Kiekis
Automobilių stovėjimo vieta (2,5 x 5,1 m)	21
Automobilių stovėjimo vieta (2,0 x 6,0 m)	3
Automobilių stovėjimo vieta elektrombiliams (2,0 x 6,0 m)	10
Automobilių stovėjimo vieta elektrombiliams (2,5 x 5,1 m)	11
Automobilių stovėjimo vieta pritaikyta ŽN (A tipo) (5,2 x 8,2 m)	1
Automobilių stovėjimo vieta pritaikyta ŽN (B tipo) (2,5 x 5,1 m)	1
IŠ VISO:	47

DVIRAČIŲ STOVAI:	
Apibūdinimas	Kiekis
Dvipusis nerūgdirčio pilno U formos dviračio stovas	13
Dviračio laikiklis ant sienos	116
IŠ VISO: 129	129

PASTATO NR. 1 BENDRASIS PLOTAS:	
PLOTO PASKIRTIS	BENDRAS PLOTAS
01 Gyvenamosios paskirties patalpų bendras plotas	6590,90 m ²
02 Bendro naudojimo patalpų antžeminiose aukštuose plotas	844,69 m ²
03 Rūšio patalpų plotas	525,00 m ²
04 Garažo patalpų plotas	4076,30 m ²
05 Nегyvenamosios paskirties patalpų plotas	435,44 m ²
IŠ VISO:	12472,33 m ²

PASTATO NR. 2 BENDRASIS PLOTAS:	
PLOTO PASKIRTIS	BENDRAS PLOTAS
01 Gyvenamosios paskirties patalpų bendras plotas	982,91 m ²
02 Bendro naudojimo patalpų antžeminiose aukštuose plotas	96,50 m ²
03 Rūšio patalpų plotas	234,29 m ²
05 Nегyvenamosios paskirties patalpų plotas	446,15 m ²
IŠ VISO:	1759,84 m ²

Projektuojamų inžinerinių statinių užstatymo plotas		Projektuojamų inžinerinių statinių užstatymo plotas 2 sklypas	
Žymuo	Plotas	Žymuo	Plotas
A1	536,40 m ²	G1	713,42 m ²
A2	49,75 m ²	G1.1	10,06 m ²
A3	37,28 m ²	G3	279,36 m ²
A4	74,32 m ²	Iš viso: 3	1002,84 m ²
A5	252,47 m ²		
K1	36,20 m ²		
P1	418,39 m ²		
P2	112,80 m ²		
PT1	1042,74 m ²		
PTS	711,58 m ²		
T1	219,65 m ²		
VZA1	216,69 m ²		
Iš viso: 12	3708,27 m ²		

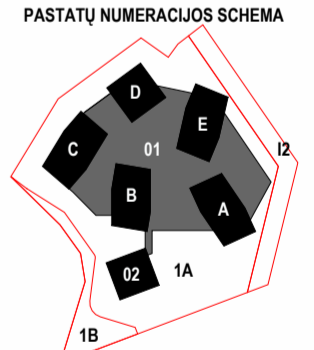

PIRMO PASTATO IR KORPUSŲ NR.1 ±0,00 = 19,30
ANTRO PASTATO NR.2 ±0,00 = 17,50

0 LAIDA	2026 03 DATA	Visuomenės informavimui apie numatomą pastatų projektavimą, statybą leidžiančiam dokumentui gauti LAIDOS STATUSAS, KEITIMO PRIEŽASTIS (JEI TAIKOMA)
KVAL. PATV. DOK. NR.	aexn architecture & urban+design	UAB "AEXN" Užupio g. 30-305, Vilnius LT01203 tel. +370 686 09757 el. p. info@aexn.lt
A1961	pv/pdv/arch	VALDEMARAS BUČYS
-	arch	TOMAS GRUNSKIS
-	arch	BENEDIKTAS KUORAS
-	arch	
KALBA:	STATYTOJAS IR (ARBA) UŽSAKOVAS:	DOKUMENTO ŽYMUO:
LT	UAB "Dvaro 2" Žiogų g. 14F, LT-00205, Palanga [m. k. 307615038]	009-025-PP-SA-SP1-02
		LAPAS LAPŲ
		0 0

STATINIO PROJEKTO PAVADINIMAS:
DAUGIABUČIŲ PASKIRTIES (DAUGIABUČIŲ PASKIRTIES GRUPĖS) PASTATŲ DVARO G. 2, KLAIPĖDOJE, STATYBOS PROJEKTAS

STATINIO PAVADINIMAS:
DAUGIABUČIAI PASTATAI

DOKUMENTO PAVADINIMAS:
SKLYPO PLANAS

DOKUMENTO ŽYMUO:
009-025-PP-SA-SP1-02

SKLYPO VERTIKALUSIS PLANAS
M 1 : 500



- SUTARTINIAI ŽYMĖJIMAI**
- ▲ (iš)važavimai (iš) pastata (sklypa)
 - ▲ Pagrindinisėjimas (pastatus (daugiabutis))
 - ▲ Pagrindinisėjimas (komercines patalpas)
 - ▲ (iš)važavimai (iš) pastata (požeminė saugykla)
 - ▲ Pagrindiniaiėjimai (sklypa)
 - Požeminio užstatymo ribos
 - DP požeminio užstatymo ribos
 - DP užstatymo reglamentų riba
 - Sklypo ribos
 - Grįžties zona
 - Projektuojami pastatai
 - Viešoji erdvė
 - Gaisrinis pravažiavimas
 - Korio danga
 - Vejos danga
 - VZA danga
 - Terasų danga

- 01 DAUGIABUTIS GYVENAMASIS PASTATAS NR.1 (KORPUSAS A B C D E)
- 02 DAUGIABUTIS GYVENAMASIS PASTATAS (NR.2)
- 03 KITOS PASKIRTIES INŽ. STATINYS - AUTOMOBILIŲ ANTŽEMINĖ AKŠTELĖ A1
- 04 KITOS PASKIRTIES INŽ. STATINYS - AUTOMOBILIŲ ANTŽEMINĖ AKŠTELĖ A2
- 05 KITOS PASKIRTIES INŽ. STATINYS - AUTOMOBILIŲ ANTŽEMINĖ AKŠTELĖ A3
- 06 KITOS PASKIRTIES INŽ. STATINYS - AUTOMOBILIŲ ANTŽEMINĖ AKŠTELĖ A4
- 07 KITOS PASKIRTIES INŽ. STATINYS - AUTOMOBILIŲ ANTŽEMINĖ AKŠTELĖ A5
- 08 Vaikų žaidimų aikštelės ir jaunimo aikštelė VZA1
- 09 Ramesių poilsio aikštelė
- 10 Dvirazių stoginė
- 11 Proj. pravažiavimo kelias P1
- 12 Proj. pravažiavimo pandusus P2
- 13 Proj. pravažiavimo kelias G1 Sklypas I2 (infrastruktūros sklypas)
- 14 Proj. pėsčiųjų takai PT1
- 15 Proj. pėsčiųjų takai PTS
- 16 Proj. pėsčiųjų takai G1.1 Sklypas I2 (infrastruktūros sklypas)
- 17 Projektuojama pusiau požeminių konteinerių vieta
- 18 Atraminė sienutė
- 19 Tvoros su varteliais
- 20 KITOS PASKIRTIES INŽINERINIS STATINYS - DUJŲ KATILINĖ
- 21 Dyzel generatoriaus vieta
- 22 Paštomatų vieta

— Vertikalines ribos

SKLYPO PLOTAS:	10289 m ²
SKLYPO DALIES 1A PLOTAS:	9612 m ²
SKLYPO DALIES 1B PLOTAS:	677 m ²
SKLYPO I2 PLOTAS:	1024 m ²
SKLYPO UŽSTATYMO PLOTAS (ISKAITANT POŽEMINI):	
Pastato Nr. 1 korp. A užstatymo plotas	481,14 m ²
Pastato Nr. 1 korp. B užstatymo plotas	451,54 m ²
Pastato Nr. 1 korp. C užstatymo plotas	480,43 m ²
Pastato Nr. 1 korp. D užstatymo plotas	337,80 m ²
Pastato Nr. 1 korp. E užstatymo plotas	483,26 m ²
Pastato Nr. 1 rūšio užstatymo plotas	2885,77 m ²
Pastato Nr. 2 užstatymo plotas	315,42 m ²
IŠ VISO:	5458,60 m ²

SKLYPO UŽSTATYMO INTENSIVUMAS:		
Statyns	Bendras antžeminis plotas	Užstatymo intensyvumas
D2_1 Pastatas_Korp. A	1727,67 m ²	0,180
D2_1 Pastatas_Korp. B	1571,22 m ²	0,163
D2_1 Pastatas_Korp. C	1690,67 m ²	0,176
D2_1 Pastatas_Korp. D	1171,21 m ²	0,122
D2_1 Pastatas_Korp. E	1710,25 m ²	0,178
D2_2 Pastatas	1525,55 m ²	0,159
IŠ VISO:	9396,58 m ²	0,978

SKLYPO UŽSTATYMO TANKIS:		
Statyns	Antžeminis užstatymo plotas	Užstatymo tankis
Pastato Nr. 2 užstatymo plotas	315,42 m ²	0,033
Pastato Nr. 1 korp. A užstatymo plotas	481,14 m ²	0,050
Pastato Nr. 1 korp. B užstatymo plotas	451,54 m ²	0,047
Pastato Nr. 1 korp. C užstatymo plotas	480,43 m ²	0,050
Pastato Nr. 1 korp. D užstatymo plotas	337,80 m ²	0,035
Pastato Nr. 1 korp. E užstatymo plotas	483,26 m ²	0,050
Pastato Nr. 1 korp. E užstatymo plotas	483,26 m ²	0,050
IŠ VISO:	2572,83 m ²	0,268

APŽELDINTAS SKLYPO PLOTAS:		
Želdynų apibūdinimas	Apželdintas sklypo plotas	Santykis nuo sklypo ploto
Želdynai ant grunto	2197,92 m ²	22,87%
Želdynai ant stogo	1096,73 m ²	11,41%
Želdynai planteriuose	474,42 m ²	4,94%
IŠ VISO:	3769,07 m ²	38,21%

PASTATŲ NUMERACIJOS SCHEMA

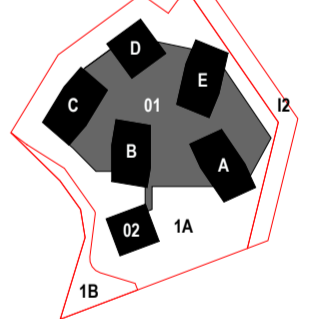

PIRMO PASTATO IR KORPUSŲ NR.1 ±0,00 = 19,30
ANTRO PASTATO NR.2 ±0,00 = 17,50

0 LAIDA	2026 03 DATA	Visuomenės informavimui apie numatomą pastatų projektavimą, statybą leidžiančiam dokumentui gauti LAIDOS STATUSAS, KEITIMO PRIEŽASTIS (JEI TAIKOMA)
KVAL. PATV. DOK. NR.	aexn architecture & urban+design	UAB "AEXN" Užupio g. 30-305, Vilnius LT01203 tel. +370 686 09757 el. p. info@aexn.lt
A1961	pv/pdv/arch	VALDEMARAS BUČYS
-	arch	TOMAS GRUNSKIS
-	arch	BENEDIKTAS KUORAS
-	arch	
KALBA:	STATYTOJAS IR (ARBA) UŽSAKOVAS:	STATINIO PROJEKTO PAVADINIMAS:
LT	UAB "Dvaro 2" Žiogų g. 14F, LT-00205, Palanga [m. k. 307615038]	DAUGIABUČIŲ PASKIRTIES (DAUGIABUČIŲ PASKIRTIES GRUPĖS) PASTATŲ DVARO G. 2, KLAIPĖDOJE, STATYBOS PROJEKTAS
		STATINIO PAVADINIMAS:
		DAUGIABUČIAI PASTATAI
		DOKUMENTO PAVADINIMAS:
		SKLYPO VERTIKALUSIS PLANAS
		LAPAS
		0
		LAPŲ
		0
		DOKUMENTO ŽYMUO:
		009-025-PP-SA-SP1-03



RUSIO AUKŠTO PATALPOS				
PAT. NR.	PATALPOS PAVADINIMAS	PLOŠTAS	ŽŪ. SK.	PASTATO KORPUSAS
1R-05	Automobilų saugykla (12 vnt.)	386.73 m²	9	A korpusas
1R-06	Automobilų saugykla (15 vnt.)	396.56 m²	9	A korpusas
A korpusas 2				
1R-02	Automobilų saugykla (24 vnt.)	783.29 m²	18	B korpusas
1R-07	Automobilų saugykla (17 vnt.)	1035.87 m²	15	C korpusas
B korpusas 1				
1R-01	Automobilų saugykla (20 vnt.)	508.09 m²	10	D korpusas
1R-03	Automobilų saugykla (20 vnt.)	751.44 m²	15	D korpusas
D korpusas 1				
1R-03	Automobilų saugykla (17 vnt.)	519.02 m²	10	E korpusas
1R-04	Automobilų saugykla (17 vnt.) / PRIEDANGA	482.03 m²	15	E korpusas
E korpusas 2				
1R-10	Pvaid. daruša saugykla	4.90 m²	1	A korpusas
1R-09	Pvaid. daruša saugykla	4.70 m²	1	A korpusas
1R-12	Pvaid. daruša saugykla	5.34 m²	1	A korpusas
1R-13	Pvaid. daruša saugykla	4.88 m²	1	A korpusas
1R-14	Pvaid. daruša saugykla	5.05 m²	1	A korpusas
1R-15	Pvaid. daruša saugykla	4.37 m²	1	A korpusas
1R-16	Pvaid. daruša saugykla	6.54 m²	1	A korpusas
1R-19	Pvaid. daruša saugykla	5.45 m²	1	A korpusas
1R-11	Pvaid. daruša saugykla	6.72 m²	1	A korpusas
1R-08	Pvaid. daruša saugykla	5.93 m²	1	A korpusas
1R-05	Pvaid. daruša saugykla	3.94 m²	1	A korpusas
1R-04	Pvaid. daruša saugykla	3.58 m²	1	A korpusas
1R-03	Pvaid. daruša saugykla	5.51 m²	1	A korpusas
1R-02	Pvaid. daruša saugykla	3.58 m²	1	A korpusas
1R-01	Pvaid. daruša saugykla	3.71 m²	1	A korpusas
1R-18	Pvaid. daruša saugykla	5.14 m²	1	A korpusas
1R-17	Pvaid. daruša saugykla	4.56 m²	1	A korpusas
1R-17	Pvaid. daruša saugykla	6.82 m²	1	A korpusas
1R-11	Pvaid. daruša saugykla	5.34 m²	1	A korpusas
A korpusas 19				
1R-27	Pvaid. daruša saugykla	4.34 m²	1	B korpusas
1R-24	Pvaid. daruša saugykla	4.73 m²	1	B korpusas
1R-25	Pvaid. daruša saugykla	4.38 m²	1	B korpusas
1R-26	Pvaid. daruša saugykla	4.63 m²	1	B korpusas
1R-27	Pvaid. daruša saugykla	6.01 m²	1	B korpusas
1R-28	Pvaid. daruša saugykla	4.84 m²	1	B korpusas
1R-29	Pvaid. daruša saugykla	3.34 m²	1	B korpusas
1R-30	Pvaid. daruša saugykla	3.78 m²	1	B korpusas
1R-31	Pvaid. daruša saugykla	3.31 m²	1	B korpusas
1R-30	Pvaid. daruša saugykla	3.33 m²	1	B korpusas
1R-33	Pvaid. daruša saugykla	3.14 m²	1	B korpusas
1R-35	Pvaid. daruša saugykla	4.14 m²	1	B korpusas
B korpusas 12				
1R-36	Pvaid. daruša saugykla	50.56 m²	11	C korpusas
1R-36	Pvaid. daruša saugykla	3.93 m²	1	C korpusas
1R-39	Pvaid. daruša saugykla	8.89 m²	1	C korpusas
1R-40	Pvaid. daruša saugykla	2.59 m²	1	C korpusas
1R-34	Pvaid. daruša saugykla	5.78 m²	1	C korpusas
1R-35	Pvaid. daruša saugykla	5.25 m²	1	C korpusas
1R-39	Pvaid. daruša saugykla	2.81 m²	1	C korpusas
1R-33	Pvaid. daruša saugykla	4.25 m²	1	C korpusas
1R-44	Pvaid. daruša saugykla	5.02 m²	1	C korpusas
1R-32	Pvaid. daruša saugykla	6.50 m²	1	C korpusas
1R-37	Pvaid. daruša saugykla	5.48 m²	1	C korpusas
1R-30	Pvaid. daruša saugykla	2.77 m²	1	C korpusas
1R-30	Pvaid. daruša saugykla	5.96 m²	1	C korpusas
1R-43	Pvaid. daruša saugykla	6.90 m²	1	C korpusas
1R-42	Pvaid. daruša saugykla	5.49 m²	1	C korpusas
1R-31	Pvaid. daruša saugykla	7.11 m²	1	C korpusas
C korpusas 16				
1R-40	Pvaid. daruša saugykla	87.40 m²	16	D korpusas
1R-40	Pvaid. daruša saugykla	3.55 m²	1	D korpusas
1R-43	Pvaid. daruša saugykla	5.72 m²	1	D korpusas
1R-44	Pvaid. daruša saugykla	3.88 m²	1	D korpusas
1R-41	Pvaid. daruša saugykla	4.18 m²	1	D korpusas
D korpusas 5				
1R-42	Pvaid. daruša saugykla	29.20 m²	5	E korpusas
1R-41	Pvaid. daruša saugykla	2.00 m²	1	E korpusas
E korpusas 2				
2R-11	Pvaid. daruša saugykla	15.46 m²	2	Pastatas Nr. 2
2R-09	Pvaid. daruša saugykla	5.79 m²	1	Pastatas Nr. 2
2R-08	Pvaid. daruša saugykla	4.35 m²	1	Pastatas Nr. 2
2R-03	Pvaid. daruša saugykla	2.11 m²	1	Pastatas Nr. 2
2R-05	Pvaid. daruša saugykla	4.61 m²	1	Pastatas Nr. 2
2R-26	Pvaid. daruša saugykla	5.64 m²	1	Pastatas Nr. 2
2R-27	Pvaid. daruša saugykla	4.88 m²	1	Pastatas Nr. 2
2R-31	Pvaid. daruša saugykla	4.20 m²	1	Pastatas Nr. 2
2R-05	Pvaid. daruša saugykla	3.50 m²	1	Pastatas Nr. 2
2R-19	Pvaid. daruša saugykla	5.44 m²	1	Pastatas Nr. 2
2R-15	Pvaid. daruša saugykla	4.47 m²	1	Pastatas Nr. 2
2R-16	Pvaid. daruša saugykla	4.56 m²	1	Pastatas Nr. 2
2R-17	Pvaid. daruša saugykla	4.35 m²	1	Pastatas Nr. 2
2R-21	Pvaid. daruša saugykla	5.05 m²	1	Pastatas Nr. 2
2R-13	Pvaid. daruša saugykla	3.07 m²	1	Pastatas Nr. 2
2R-13	Pvaid. daruša saugykla	4.10 m²	1	Pastatas Nr. 2
2R-12	Pvaid. daruša saugykla	4.45 m²	1	Pastatas Nr. 2
2R-12	Pvaid. daruša saugykla	4.87 m²	1	Pastatas Nr. 2
2R-21	Pvaid. daruša saugykla	4.86 m²	1	Pastatas Nr. 2
2R-16	Pvaid. daruša saugykla	2.83 m²	1	Pastatas Nr. 2
2R-20	Pvaid. daruša saugykla	4.56 m²	1	Pastatas Nr. 2
2R-28	Pvaid. daruša saugykla	4.88 m²	1	Pastatas Nr. 2
2R-24	Pvaid. daruša saugykla	4.10 m²	1	Pastatas Nr. 2
2R-05	Pvaid. daruša saugykla	3.55 m²	1	Pastatas Nr. 2
2R-05	Pvaid. daruša saugykla	3.50 m²	1	Pastatas Nr. 2
2R-40	Pvaid. daruša saugykla	6.00 m²	1	Pastatas Nr. 2
2R-14	Pvaid. daruša saugykla	4.20 m²	1	Pastatas Nr. 2
2R-04	Pvaid. daruša saugykla	4.80 m²	1	Pastatas Nr. 2
2R-27	Pvaid. daruša saugykla	2.95 m²	1	Pastatas Nr. 2
2R-11	Pvaid. daruša saugykla	3.41 m²	1	Pastatas Nr. 2
Pastatas Nr. 2 31				
1R-03	Tambris su viršdėgū	6.93 m²	70	A korpusas
1R-02	Vandens įvedo patalpa (VAM)	9.53 m²	1	A korpusas
1R-09	Kondrus	17.49 m²	1	A korpusas
1R-11	Techinė patalpa	5.53 m²	1	A korpusas
1R-12	Šilumos punktas	6.52 m²	1	A korpusas
A korpusas 5				
1R-04	Tambris su viršdėgū	6.93 m²	70	B korpusas
1R-13	Šilumos punktas	7.50 m²	1	B korpusas
1R-16	Techinė patalpa	6.01 m²	1	B korpusas
1R-05	Rūšių įvedo patalpa	6.58 m²	1	B korpusas
B korpusas 4				
1R-05	Tambris su viršdėgū	9.80 m²	70	C korpusas
1R-15	Šiluminė	18.32 m²	1	C korpusas
1R-13	Šilumos punktas	6.69 m²	1	C korpusas
1R-17	Techinė patalpa	4.23 m²	1	C korpusas
1R-14	Vandens įvedo patalpa (VAM)	20.78 m²	1	C korpusas
1R-14	Dujų katilinė	13.11 m²	0	C korpusas
1R-08	Kondrus	24.08 m²	1	C korpusas
C korpusas 7				
1R-01	Tambris su viršdėgū	97.02 m²	70	D korpusas
1R-11	Elektronų įvedo patalpa	17.34 m²	1	D korpusas
1R-13	Šilumos punktas	6.80 m²	1	D korpusas
1R-14	Techinė patalpa	6.57 m²	1	D korpusas
1R-17	Techinė patalpa	5.51 m²	1	D korpusas
D korpusas 14				
1R-02	Tambris su viršdėgū	6.93 m²	70	E korpusas
1R-08	Techinė patalpa	6.38 m²	1	E korpusas
1R-13	Šilumos punktas	12.33 m²	1	E korpusas
E korpusas 3				
1R-01	Laptinė	12.44 m²	5	Pastatas Nr. 2
1R-01	Kondrus	29.22 m²	5	Pastatas Nr. 2
1R-03	Techinė patalpa	6.35 m²	1	Pastatas Nr. 2
1R-01	Kondrus	22.73 m²	1	Pastatas Nr. 2
1R-01	Šilumos punktas	6.60 m²	1	Pastatas Nr. 2
1R-01	Kondrus	14.54 m²	5	Pastatas Nr. 2
1R-01	Techinė patalpa	9.80 m²	1	Pastatas Nr. 2
Pastatas Nr. 2 7				
B viso:		100.87 m²	19	
E viso:		4835.59 m²	554	

AUTOMOBILIŲ STOVĖJIMO VIETOS RŪŠYBĖ		
Vietos apibūdinimas	Kiekis	
Automobilų stovėjimo vieta su guminiais ratų atšakais (2,5 x 5,1 m)	120	
Automobilų stovėjimo vieta pritaikyta žn žiemi su guminiais ratų atšakais (2,5 x 5,1 m)	4	
Elektroninių įėjimo vieta su guminiais ratų atšakais	14	
B viso: 138		

DVIŲRAČIŲ STOVAI		
Apibūdinimas	Kiekis	
Dvių ratų neįdėtinami planai U formos diralinio stovai	13	
Dviratė suaisis ant sienos	116	
B viso: 129		

SUTARTINAI ŽYŲZĖJIMAI		
Sklypų ribos		
Celbetinės konstrukcijos		
Silikimo linijos konstrukcijos		
Termozodžio - aliumo vata		
Termozodžio - EPS		
Termozodžio - GDU		
Skaidrios atšakos		
Chilėna zona		
Apvali anga perdangoje		
Stačiampė anga perdangoje		
Anga sienoje		
Čiaurinio šaukio simbolis		
Sienos atšakos ugnis REI-100		
Sienos atšakos ugnis REI-120		
Sienos atšakos ugnis REI-90		
Sienos atšakos ugnis REI-60		

AUTOMOBILIŲ STOVĖJIMO VIETOS RŪŠYBĖ		
Vietos apibūdinimas	Kiekis	
Automobilų stovėjimo vieta su guminiais ratų atšakais (2,5 x 5,1 m)	120	
Automobilų stovėjimo vieta pritaikyta žn žiemi su guminiais ratų atšakais (2,5 x 5,1 m)	4	
Elektroninių įėjimo vieta su guminiais ratų atšakais	14	
B viso: 138		

DVIŲRAČIŲ STOVAI		
Apibūdinimas	Kiekis	
Dvių ratų neįdėtinami planai U formos diralinio stovai	13	
Dviratė suaisis ant sienos	116	
B viso: 129		

PIRMO PASTATO IR KORPUSŲ NR.1 ±0,00 = 19,30				
ANTRO PASTATO NR.2 ±0,00 = 17,50				
0	2026 03	Visuomenės informavimui apie numatomą pastatų projektavimą, statybą leidžiančiam dokumentui gauti		
LADA	DATA	LADOS STATYBŲ KETIMO PREZANTAS (E) TAIKOMA		
KVAL. PATV. DOK. NR.	arch. VALDEMARAS BUČYS	UAB "AEXN" Užupio g. 30-305, Vilnius LT01203 tel. +370 686 09757 el. p. info@aexn.lt		STATINIO PROJEKTO PAVADINIMAS DAUGIABUČIŲ PASKIRTIES (DAUGIABUČIŲ) PASKIRTIES GRUPĖS) PASTATŲ DVARO G. 2, KLAIPĖDOJE, STATYBOS PROJEKTAS
A1961	pvipdvilarch	arch. TOMAS GRUNSKIS		STATINIO PAVADINIMAS DAUGIABUČIAI PASTATAI
-	arch	arch. BENEDIKTAS KUORAS		DOKUMENTO PAVADINIMAS RUSIO AUKŠTO SCHEMA
-	arch			LADA 0
KALBA:	STATYTOJAS IR/ARBA UŽSAKYTOJAS	DOKUMENTO ŽYMO	LAPAS	LAPŲ
LT	UAB "Dvaro 2" Židogų g. 14F. LT-00205, Palanga [m. k. 307615038]	009-025-PP-SA-A01-02	1	1

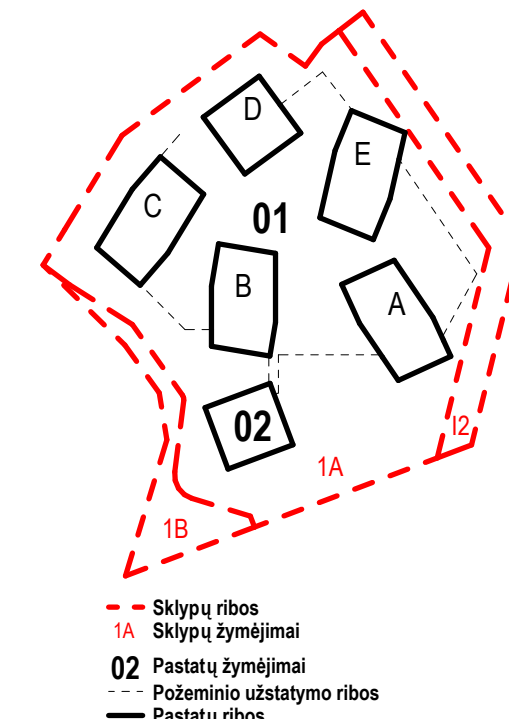



PIRMŲ AUKŠTO PATALPOS			
PAT. NR.	PATALPOS PAVADINIMAS	PLOŠAS	ŽM. SK.
D2, 1 Pastatas, Korp. A			
D1 Gvarenamosios patalpų bendras plotas			
Butas A1-1(4a)			
A1-1.1	Koridorius	12,11 m²	4
A1-1.2	Svaidan/virtuvė	24,21 m²	4
A1-1.3	Miegamasis	10,93 m²	4
A1-1.5	Miegamasis	10,92 m²	2
A1-1.6	Vonias	4,87 m²	4
D1 Bendro naudojimo patalpų ir ardimoniškos aukštumos plotas			
Bendro naudojimo patalpų ir ardimoniškos aukštumos plotas			
A1-a1	Tamboras	13,63 m²	96
A1-a2	Liptinė	42,05 m²	96
D2, 2 Pastatas, Korp. B			
D1 Gvarenamosios patalpų bendras plotas			
Butas B1-1(2b)			
B1-1.1	Koridorius	3,96 m²	3
B1-1.2	Svaidan/virtuvė	27,89 m²	3
B1-1.3	Miegamasis	14,12 m²	2
B1-1.4	Vonias	4,98 m²	1
D1 Bendro naudojimo patalpų ir ardimoniškos aukštumos plotas			
Bendro naudojimo patalpų ir ardimoniškos aukštumos plotas			
B1-a1	Tamboras	9,28 m²	85
B1-a2	Liptinė	35,02 m²	85
D1 Negvarenamosios patalpų bendras plotas			
D1 Negvarenamosios patalpų bendras plotas			
B1-K1.1	Patalpa komercijai	22,91 m²	16
B1-K1.2	WC (jin.)	4,95 m²	1
D2, 3 Pastatas, Korp. C			
D1 Gvarenamosios patalpų bendras plotas			
Butas C1-1(3b)			
C1-1.1	Koridorius	4,98 m²	4
C1-1.2	Vonias	4,78 m²	1
C1-1.3	Miegamasis	11,80 m²	2
C1-1.4	Miegamasis	9,14 m²	2
C1-1.5	Svaidan/virtuvė	25,54 m²	4
D1 Bendro naudojimo patalpų ir ardimoniškos aukštumos plotas			
Bendro naudojimo patalpų ir ardimoniškos aukštumos plotas			
C1-a1	Tamboras	10,37 m²	107
C1-a2	Liptinė	40,01 m²	107
D2, 4 Pastatas, Korp. D			
D1 Gvarenamosios patalpų bendras plotas			
Butas D1-1(3b)			
D1-1.1	Koridorius	3,35 m²	4
D1-1.2	Vonias	5,22 m²	1
D1-1.3	Svaidan/virtuvė	31,81 m²	4
D1-1.4	Miegamasis	10,00 m²	2
D1-1.5	Miegamasis	16,08 m²	2
D1 Bendro naudojimo patalpų ir ardimoniškos aukštumos plotas			
Bendro naudojimo patalpų ir ardimoniškos aukštumos plotas			
D1-a1	Tamboras	7,69 m²	4
D1-a2	Liptinė	22,72 m²	4
D1-a3	Vonias	35,52 m²	4
D1-a4	Miegamasis	17,79 m²	2
D1-a5	Miegamasis	12,11 m²	2
D1-a6	Vonias	5,19 m²	1
D2, 5 Pastatas, Korp. E			
D1 Gvarenamosios patalpų bendras plotas			
Butas E1-1(3b)			
E1-1.1	Koridorius	4,98 m²	4
E1-1.2	Vonias	4,77 m²	1
E1-1.3	Miegamasis	11,79 m²	2

PIRMŲ AUKŠTO PATALPOS			
PAT. NR.	PATALPOS PAVADINIMAS	PLOŠAS	ŽM. SK.
D2, 1 Pastatas, Korp. A			
D1 Gvarenamosios patalpų bendras plotas			
Butas E1-2(4a)			
E1-2.1	Koridorius	3,68 m²	4
E1-2.2	Vonias	5,81 m²	1
E1-2.3	Miegamasis	14,41 m²	2
E1-2.4	Miegamasis	11,86 m²	2
E1-2.5	Miegamasis	12,10 m²	2
E1-2.6	Svaidan/virtuvė	34,30 m²	4
E1-2.7	Vonias	4,80 m²	1
D1 Bendro naudojimo patalpų ir ardimoniškos aukštumos plotas			
Bendro naudojimo patalpų ir ardimoniškos aukštumos plotas			
E1-a1	Tamboras	13,63 m²	96
E1-a2	Liptinė	42,05 m²	96
D2, 2 Pastatas, Korp. B			
D1 Gvarenamosios patalpų bendras plotas			
Butas E1-3(3b)			
E1-3.1	Koridorius	3,67 m²	3
E1-3.2	Vonias	4,72 m²	1
E1-3.3	Svaidan/virtuvė	28,07 m²	3
E1-3.4	Miegamasis	14,37 m²	2
D1 Bendro naudojimo patalpų ir ardimoniškos aukštumos plotas			
Bendro naudojimo patalpų ir ardimoniškos aukštumos plotas			
E1-a1	Tamboras	13,63 m²	96
E1-a2	Liptinė	42,05 m²	96
D2, 3 Pastatas, Korp. C			
D1 Gvarenamosios patalpų bendras plotas			
Butas E1-4(3b)			
E1-4.1	Koridorius	3,39 m²	4
E1-4.2	Vonias	4,42 m²	1
E1-4.3	Svaidan/virtuvė	37,02 m²	4
E1-4.4	Miegamasis	6,71 m²	2
E1-4.5	Miegamasis	11,06 m²	2
D1 Bendro naudojimo patalpų ir ardimoniškos aukštumos plotas			
Bendro naudojimo patalpų ir ardimoniškos aukštumos plotas			
E1-a1	Tamboras	13,63 m²	96
E1-a2	Liptinė	42,05 m²	96
D2, 4 Pastatas, Korp. D			
D1 Gvarenamosios patalpų bendras plotas			
Butas E1-5(3b)			
E1-5.1	Koridorius	4,52 m²	4
E1-5.2	Chabužinė	4,23 m²	1
E1-5.3	Svaidan/virtuvė	31,22 m²	4
E1-5.4	Miegamasis	12,28 m²	2
E1-5.5	Miegamasis	12,51 m²	2
E1-5.6	Vonias	4,99 m²	1
D1 Bendro naudojimo patalpų ir ardimoniškos aukštumos plotas			
Bendro naudojimo patalpų ir ardimoniškos aukštumos plotas			
E1-a1	Tamboras	13,63 m²	96
E1-a2	Liptinė	42,05 m²	96
D2, 5 Pastatas, Korp. E			
D1 Gvarenamosios patalpų bendras plotas			
Butas E1-6(3b)			
E1-6.1	Koridorius	4,52 m²	4
E1-6.2	Chabužinė	4,23 m²	1
E1-6.3	Svaidan/virtuvė	31,22 m²	4
E1-6.4	Miegamasis	12,28 m²	2
E1-6.5	Miegamasis	12,51 m²	2
E1-6.6	Vonias	4,99 m²	1
D1 Bendro naudojimo patalpų ir ardimoniškos aukštumos plotas			
Bendro naudojimo patalpų ir ardimoniškos aukštumos plotas			
E1-a1	Tamboras	13,63 m²	96
E1-a2	Liptinė	42,05 m²	96
D2, 6 Pastatas, Korp. F			
D1 Gvarenamosios patalpų bendras plotas			
Butas E1-7(3b)			
E1-7.1	Koridorius	4,52 m²	4
E1-7.2	Chabužinė	4,23 m²	1
E1-7.3	Svaidan/virtuvė	31,22 m²	4
E1-7.4	Miegamasis	12,28 m²	2
E1-7.5	Miegamasis	12,51 m²	2
E1-7.6	Vonias	4,99 m²	1
D1 Bendro naudojimo patalpų ir ardimoniškos aukštumos plotas			
Bendro naudojimo patalpų ir ardimoniškos aukštumos plotas			
E1-a1	Tamboras	13,63 m²	96
E1-a2	Liptinė	42,05 m²	96
D2, 7 Pastatas, Korp. G			
D1 Gvarenamosios patalpų bendras plotas			
Butas E1-8(3b)			
E1-8.1	Koridorius	4,52 m²	4
E1-8.2	Chabužinė	4,23 m²	1
E1-8.3	Svaidan/virtuvė	31,22 m²	4
E1-8.4	Miegamasis	12,28 m²	2
E1-8.5	Miegamasis	12,51 m²	2
E1-8.6	Vonias	4,99 m²	1
D1 Bendro naudojimo patalpų ir ardimoniškos aukštumos plotas			
Bendro naudojimo patalpų ir ardimoniškos aukštumos plotas			
E1-a1	Tamboras	13,63 m²	96
E1-a2	Liptinė	42,05 m²	96
D2, 8 Pastatas, Korp. H			
D1 Gvarenamosios patalpų bendras plotas			
Butas E1-9(3b)			
E1-9.1	Koridorius	4,52 m²	4
E1-9.2	Chabužinė	4,23 m²	1
E1-9.3	Svaidan/virtuvė	31,22 m²	4
E1-9.4	Miegamasis	12,28 m²	2
E1-9.5	Miegamasis	12,51 m²	2
E1-9.6	Vonias	4,99 m²	1
D1 Bendro naudojimo patalpų ir ardimoniškos aukštumos plotas			
Bendro naudojimo patalpų ir ardimoniškos aukštumos plotas			
E1-a1	Tamboras	13,63 m²	96
E1-a2	Liptinė	42,05 m²	96

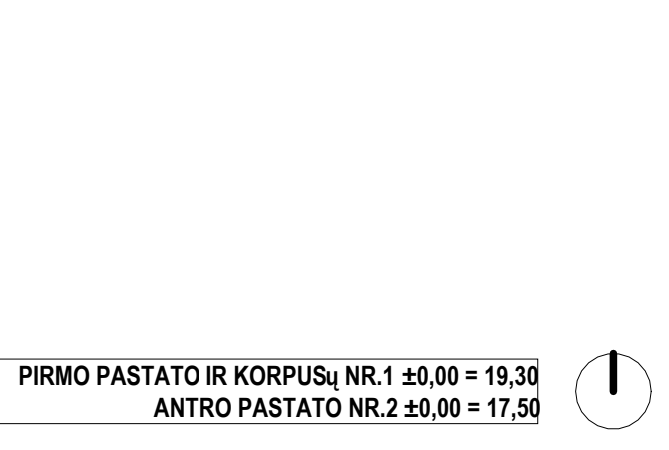

0 2026 03		Visuomenės informavimui apie numatomą pastatų projektavimą, statybą leidžiančiam dokumentui gauti	
LADA	DATA	LADA	STATYBOS LEIDŽIANČIAS DOKUMENTAS
STATIONO PROJEKTO PAVADINIMAS:			
DAUGIABUČIŲ PASKIRTIES (DAUGIABUČIŲ PASKIRTIES GRUPES) PASTATŲ DVARO G. 2, KLAIPĖDOJE, STATYBOS PROJEKTAS			
STATIONO PAVADINIMAS:			
DAUGIABUČIAI PASTATAI			
DOKUMENTO PAVADINIMAS:			
PIRMŲ AUKŠTO SCHEMA			
LADA			
0			
DOKUMENTO ŽYMO:			
009-025-PP-SA-A01-03			
LAPAS	LAPŲ	LAPAS	LAPŲ
1	1	1	1

KVAL. PATV. DOK. NR.	UAB "AEXN" Uždujų g. 30-305, Vilnius LT01203 architecture & urban design	UAB "AEXN" Uždujų g. 30-305, Vilnius LT01203 tel. +370 686 09757 eł. p. info@aexn.lt	STATIONO PROJEKTO PAVADINIMAS:	DAUGIABUČIŲ PASKIRTIES (DAUGIABUČIŲ PASKIRTIES GRUPES) PASTATŲ DVARO G. 2, KLAIPĖDOJE, STATYBOS PROJEKTAS
A1961	pvp/dv/arch	VALDEMARAS BUČYS	STATIONO PAVADINIMAS:	DAUGIABUČIAI PASTATAI
-	arch	TOMAS GRUNSKIS	DOKUMENTO PAVADINIMAS:	PIRMŲ AUKŠTO SCHEMA
-	arch	BENEDIKTAS KUORAS	LADA	0
-	arch		LAPAS	LAPŲ
KALBA:	STATYTOJAS IR/ARBAI UŽSAKOVAS:	UAB "Dvaro 2" Uždujų g. 14F, LT-00205, Palanga [m. k. 307615038]	DOKUMENTO ŽYMO:	009-025-PP-SA-A01-03
LT			LAPAS	LAPŲ
			1	1

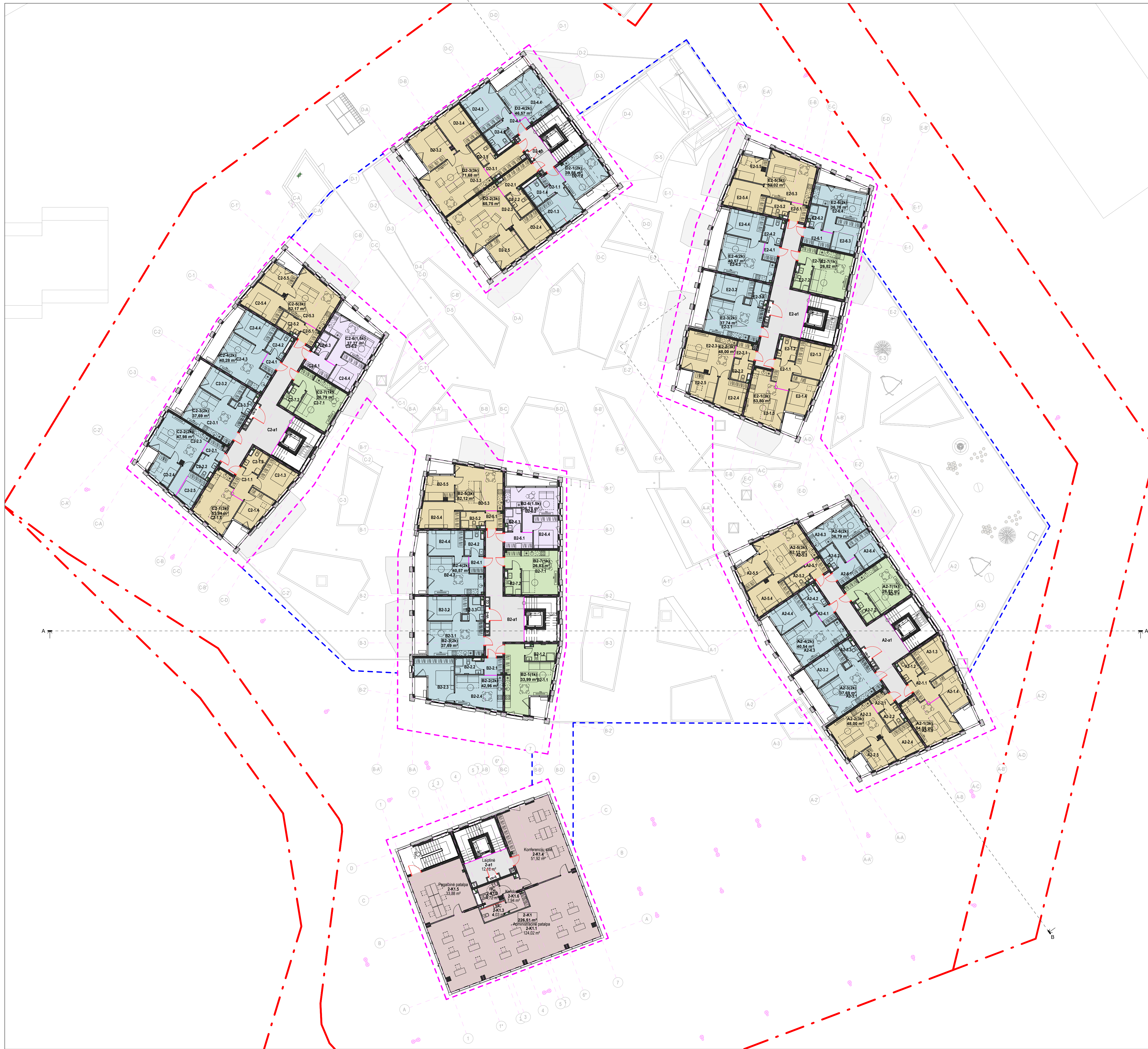

ANTRO AUKŠTO PATALPOS				ANTRO AUKŠTO PATALPOS			
PAT. NR.	PATALPOS PAVADINIMAS	PLOTAS	ŽM. SK.	PAT. NR.	PATALPOS PAVADINIMAS	PLOTAS	ŽM. SK.
D2.1 Pastatas, Korp. A				D2.1 Pastatas, Korp. E			
D2.1 G gyvenamosios patalpos bendras plotas				D2.1 G gyvenamosios patalpos bendras plotas			
Butas A2-1(3k)				Butas E2-1(3k)			
A2-1.1	Koridorius	6,16 m ²	4	E2-1.1	Koridorius	6,16 m ²	4
A2-1.2	Vonias	12,22 m ²	2	E2-1.2	Vonias	12,22 m ²	2
A2-1.3	Miegamasis	10,33 m ²	2	E2-1.3	Miegamasis	10,33 m ²	2
A2-1.5	Sveikatos virtuvė	20,66 m ²	4	E2-1.5	Sveikatos virtuvė	20,66 m ²	4
Butas A2-2(3k)				Butas E2-2(3k)			
A2-2.1	Koridorius	3,59 m ²	4	E2-2.1	Koridorius	3,59 m ²	4
A2-2.2	Vonias	4,45 m ²	2	E2-2.2	Vonias	4,45 m ²	2
A2-2.3	Miegamasis	22,58 m ²	4	E2-2.3	Miegamasis	22,58 m ²	4
A2-2.4	Miegamasis	10,33 m ²	2	E2-2.4	Miegamasis	10,33 m ²	2
A2-2.5	Miegamasis	7,00 m ²	2	E2-2.5	Miegamasis	7,00 m ²	2
Butas A2-3(2k)				Butas E2-3(2k)			
A2-3.1	Sveikatos virtuvė	22,71 m ²	3	E2-3.1	Sveikatos virtuvė	22,71 m ²	3
A2-3.2	Miegamasis	10,64 m ²	2	E2-3.2	Miegamasis	10,64 m ²	2
A2-3.3	Vonias	4,34 m ²	2	E2-3.3	Vonias	4,34 m ²	2
Butas A2-4(2k)				Butas E2-4(2k)			
A2-4.1	Koridorius	2,82 m ²	3	E2-4.1	Koridorius	2,82 m ²	3
A2-4.2	Vonias	5,37 m ²	2	E2-4.2	Vonias	5,37 m ²	2
A2-4.3	Sveikatos virtuvė	17,78 m ²	3	E2-4.3	Sveikatos virtuvė	17,78 m ²	3
A2-4.4	Miegamasis	10,57 m ²	2	E2-4.4	Miegamasis	10,57 m ²	2
Butas A2-5(3k)				Butas E2-5(3k)			
A2-5.1	Koridorius	3,44 m ²	4	E2-5.1	Koridorius	3,44 m ²	4
A2-5.2	Vonias	4,51 m ²	2	E2-5.2	Vonias	4,51 m ²	2
A2-5.3	Sveikatos virtuvė	24,19 m ²	4	E2-5.3	Sveikatos virtuvė	24,19 m ²	4
A2-5.4	Miegamasis	11,73 m ²	2	E2-5.4	Miegamasis	11,73 m ²	2
A2-5.5	Miegamasis	5,12 m ²	2	E2-5.5	Miegamasis	5,12 m ²	2
Butas A2-6(2k)				Butas E2-6(2k)			
A2-6.1	WC	4,21 m ²	1	E2-6.1	WC	4,21 m ²	1
A2-6.3	Sveikatos virtuvė	17,95 m ²	3	E2-6.3	Sveikatos virtuvė	17,95 m ²	3
A2-6.4	Miegamasis	22,16 m ²	4	E2-6.4	Miegamasis	22,16 m ²	4
Butas A2-7(1k)				Butas E2-7(1k)			
A2-7.1	Sveikatos virtuvė	22,41 m ²	4	E2-7.1	Sveikatos virtuvė	22,41 m ²	4
A2-7.2	Vonias	4,41 m ²	2	E2-7.2	Vonias	4,41 m ²	2
D2.2 Bendo naudojimo patalpų ir antiraminimo aukštose plotas				D2.2 Bendo naudojimo patalpų ir antiraminimo aukštose plotas			
D2-2 Lapinė				D2-2 Lapinė			
40,18 m ²				40,18 m ²			
22				22			
D2.1 Pastatas, Korp. B				D2.1 Pastatas, Korp. C			
D2.1 G gyvenamosios patalpos bendras plotas				D2.1 G gyvenamosios patalpos bendras plotas			
Butas B2-1(1k)				Butas C2-1(1k)			
B2-1.1	Sveikatos virtuvė	38,04 m ²	1	C2-1.1	Sveikatos virtuvė	38,04 m ²	1
B2-1.2	Vonias	5,95 m ²	2	C2-1.2	Vonias	5,95 m ²	2
Butas B2-2(2k)				Butas C2-2(2k)			
B2-2.1	Koridorius	3,67 m ²	4	C2-2.1	Koridorius	3,67 m ²	4
B2-2.2	Vonias	4,96 m ²	2	C2-2.2	Vonias	4,96 m ²	2
B2-2.3	Miegamasis	16,07 m ²	2	C2-2.3	Miegamasis	16,07 m ²	2
B2-2.4	Sveikatos virtuvė	18,24 m ²	2	C2-2.4	Sveikatos virtuvė	18,24 m ²	2
Butas B2-3(2k)				Butas C2-3(2k)			
B2-3.1	Sveikatos virtuvė	22,71 m ²	3	C2-3.1	Sveikatos virtuvė	22,71 m ²	3
B2-3.2	Miegamasis	10,64 m ²	2	C2-3.2	Miegamasis	10,64 m ²	2
B2-3.3	Vonias	4,34 m ²	2	C2-3.3	Vonias	4,34 m ²	2
Butas B2-4(2k)				Butas C2-4(2k)			
B2-4.1	Koridorius	2,82 m ²	3	C2-4.1	Koridorius	2,82 m ²	3
B2-4.2	Vonias	5,40 m ²	2	C2-4.2	Vonias	5,40 m ²	2
B2-4.3	Sveikatos virtuvė	17,78 m ²	3	C2-4.3	Sveikatos virtuvė	17,78 m ²	3
B2-4.4	Miegamasis	10,57 m ²	2	C2-4.4	Miegamasis	10,57 m ²	2
Butas B2-5(3k)				Butas C2-5(3k)			
B2-5.1	Koridorius	3,44 m ²	4	C2-5.1	Koridorius	3,44 m ²	4
B2-5.2	Vonias	4,51 m ²	2	C2-5.2	Vonias	4,51 m ²	2
B2-5.3	Sveikatos virtuvė	24,19 m ²	4	C2-5.3	Sveikatos virtuvė	24,19 m ²	4
B2-5.4	Miegamasis	11,63 m ²	2	C2-5.4	Miegamasis	11,63 m ²	2
B2-5.5	Miegamasis	6,35 m ²	2	C2-5.5	Miegamasis	6,35 m ²	2
Butas B2-6(1.5k)				Butas C2-6(1.5k)			
B2-6.1	Koridorius	5,29 m ²	1	C2-6.1	Koridorius	5,29 m ²	1
B2-6.2	Sveikatos virtuvė	17,95 m ²	3	C2-6.2	Sveikatos virtuvė	17,95 m ²	3
B2-6.3	Vonias	4,13 m ²	1	C2-6.3	Vonias	4,13 m ²	1
B2-6.4	Miegamasis	3,34 m ²	2	C2-6.4	Miegamasis	3,34 m ²	2
Butas B2-7(1k)				Butas C2-7(1k)			
B2-7.1	Sveikatos virtuvė	22,41 m ²	4	C2-7.1	Sveikatos virtuvė	22,41 m ²	4
B2-7.2	Vonias	4,41 m ²	2	C2-7.2	Vonias	4,41 m ²	2
D2.2 Bendo naudojimo patalpų ir antiraminimo aukštose plotas				D2.2 Bendo naudojimo patalpų ir antiraminimo aukštose plotas			
D2-2 Lapinė				D2-2 Lapinė			
35,02 m ²				35,02 m ²			
18				18			
D2.1 Pastatas, Korp. D				D2.1 Pastatas, Korp. E			
D2.1 G gyvenamosios patalpos bendras plotas				D2.1 G gyvenamosios patalpos bendras plotas			
Butas D2-1(2k)				Butas E2-1(2k)			
D2-1.1	Koridorius	4,05 m ²	3	E2-1.1	Koridorius	4,05 m ²	3
D2-1.2	Sveikatos virtuvė	18,01 m ²	3	E2-1.2	Sveikatos virtuvė	18,01 m ²	3
D2-1.3	Miegamasis	12,96 m ²	2	E2-1.3	Miegamasis	12,96 m ²	2
D2-1.4	Vonias	5,43 m ²	1	E2-1.4	Vonias	5,43 m ²	1
Butas D2-2(3k)				Butas E2-2(3k)			
D2-2.1	Koridorius	4,05 m ²	3	E2-2.1	Koridorius	4,05 m ²	3
D2-2.2	Vonias	9,95 m ²	14	E2-2.2	Vonias	9,95 m ²	14
D2.2 Bendo naudojimo patalpų ir antiraminimo aukštose plotas				D2.2 Bendo naudojimo patalpų ir antiraminimo aukštose plotas			
D2-2 Lapinė				D2-2 Lapinė			
40,18 m ²				40,18 m ²			
22				22			

D2.1 Pastatas, Korp. D				D2.1 Pastatas, Korp. E			
PAT. NR.	PATALPOS PAVADINIMAS	PLOTAS	ŽM. SK.	PAT. NR.	PATALPOS PAVADINIMAS	PLOTAS	ŽM. SK.
D2.1 G gyvenamosios patalpos bendras plotas				D2.1 G gyvenamosios patalpos bendras plotas			
Butas D2-1(2k)				Butas E2-1(2k)			
D2-1.1	Koridorius	4,05 m ²	3	E2-1.1	Koridorius	4,05 m ²	3
D2-1.2	Sveikatos virtuvė	18,01 m ²	3	E2-1.2	Sveikatos virtuvė	18,01 m ²	3
D2-1.3	Miegamasis	12,96 m ²	2	E2-1.3	Miegamasis	12,96 m ²	2
D2-1.4	Vonias	5,43 m ²	1	E2-1.4	Vonias	5,43 m ²	1
Butas D2-2(3k)				Butas E2-2(3k)			
D2-2.1	Koridorius	4,05 m ²	3	E2-2.1	Koridorius	4,05 m ²	3
D2-2.2	Vonias	9,95 m ²	14	E2-2.2	Vonias	9,95 m ²	14
D2.2 Bendo naudojimo patalpų ir antiraminimo aukštose plotas				D2.2 Bendo naudojimo patalpų ir antiraminimo aukštose plotas			
D2-2 Lapinė				D2-2 Lapinė			
40,18 m ²				40,18 m ²			
22				22			

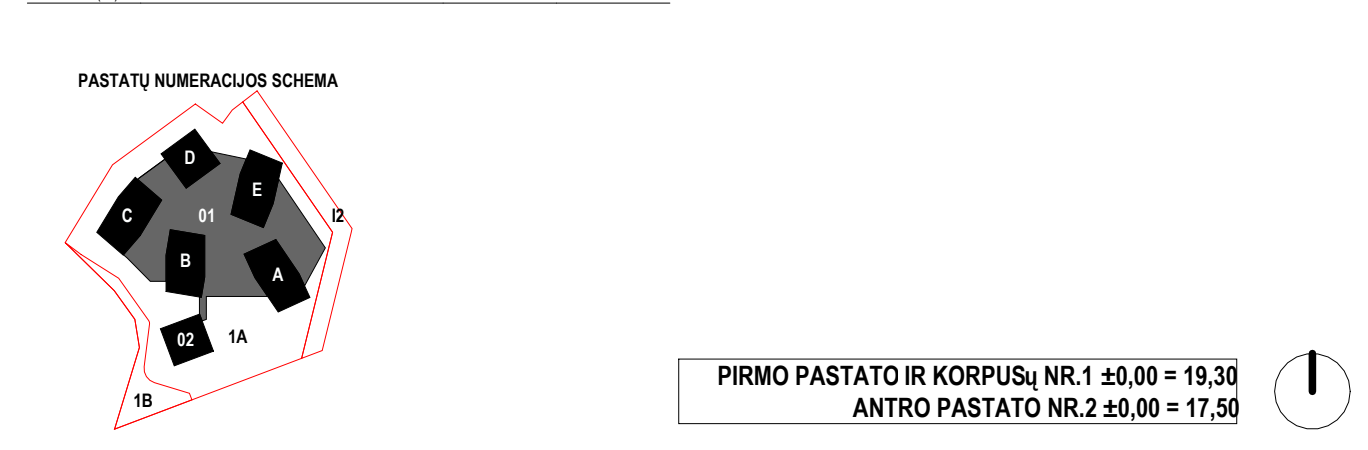

0	2026.03	Visuomenės informavimui apie numatomą pastatų projektavimą, statybą leidžiančiam dokumentui gauti
LAIDA	DATA	LAIDOS STATYBAI: KETINOMI PREKŽIAUTI (JEI TARKAMA)
KVAL. PATV. DOK. NR.	aexn	UAB "AEXN" Užujo g. 30-305, Vilnius LT01203 architecture & urban+design tel. +370 686 09757 el. p. info@aexn.lt
A1961	pvp/dv/Arch	VALDEMARAS BUČYS
-	arch	VALDEMARAS GRUNSKIS
-	arch	BENEDIKTAS KUORAS
-	arch	
KALBA:	STATYTOJAS IR/ARBAIŪSAMOJAS:	STATYTOJAS PAVADINIMAS:
LT	UAB "Dvaro 2" Žiočių g. 14f. LT-00205, Palanga [m. k. 307615038]	DAUGIABUČIŲ PASKIRTIES (DAUGIABUČIŲ PASKIRTIES GRUPĖS) PASTATŲ DVARO G. 2. KLAIPĖDOJE, STATYBOS PROJEKTAS
		STATYNO PAVADINIMAS:
		DAUGIABUČIAI PASTATAI
		DOKUMENTO PAVADINIMAS:
		ANTRO AUKŠTO SCHEMA
		DOKUMENTO ŽYMO:
		009-025-PP-SA-A01-04
		LAPAS LAPŲ
		1 1



TRĘCIO AUKŠTO PATALPOS			
PAT. NR.	PATALPOS PAVADINIMAS	PILOTAS	ŽŪ. SK.
D2. 1 Pastatas, Korpus A			
01 gyvenamosios paskirties patalpų bendras plotas			
Butas A3-1(3k)			
A3-1.1	Koridorius	6,16 m ²	4
A3-1.2	Vonias	4,60 m ²	2
A3-1.3	Miegamasis	12,22 m ²	2
A3-1.4	Miegamasis	10,47 m ²	2
A3-1.5	Svėtinam virtuvė	20,62 m ²	4
Butas A3-2(3k)			
A3-2.1	Koridorius	3,59 m ²	4
A3-2.2	Vonias	4,45 m ²	2
A3-2.3	Svėtinam virtuvė	22,25 m ²	4
A3-2.4	Miegamasis	10,35 m ²	2
A3-2.5	Miegamasis	7,00 m ²	2
Butas A3-3(2k)			
A3-3.1	Svėtinam virtuvė	22,71 m ²	3
A3-3.2	Miegamasis	10,64 m ²	2
A3-3.3	Vonias	4,34 m ²	2
Butas A3-4(2k)			
A3-4.1	Koridorius	2,82 m ²	3
A3-4.3	Svėtinam virtuvė	21,78 m ²	3
A3-4.4	Miegamasis	10,57 m ²	2
Butas A3-5(3k)			
A3-5.1	Koridorius	3,44 m ²	4
A3-5.2	Vonias	4,51 m ²	2
A3-5.3	Svėtinam virtuvė	24,19 m ²	4
A3-5.4	Miegamasis	11,73 m ²	2
A3-5.5	Miegamasis	8,25 m ²	2
Butas A3-6(2k)			
A3-6.1	Svėtinam virtuvė	17,95 m ²	2
A3-6.2	WC	4,21 m ²	1
Butas A3-7(1k)			
A3-7.1	Svėtinam virtuvė	22,41 m ²	4
A3-7.2	Vonias	4,41 m ²	2
02 Bendro naudojimo patalpų ir erdmonių aukštose pilotose			
Bendro naudojimo patalpų ir erdmonių aukštose pilotose			
A3-01	Laiptinė	40,18 m ²	22
D2. 1 Pastatas, Korpus B			
01 gyvenamosios paskirties patalpų bendras plotas			
Butas B3-1(1k)			
B3-1.1	Svėtinam virtuvė	28,04 m ²	1
B3-1.2	Vonias	5,95 m ²	1
Butas B3-2(2k)			
B3-2.1	Koridorius	3,67 m ²	4
B3-2.2	Svėtinam virtuvė	18,24 m ²	4
B3-2.3	Miegamasis	16,07 m ²	2
B3-2.4	Vonias	4,98 m ²	2
Butas B3-3(2k)			
B3-3.1	Miegamasis	22,71 m ²	2
B3-3.2	Svėtinam virtuvė	10,64 m ²	3
B3-3.3	Vonias	4,34 m ²	1
Butas B3-4(2k)			
B3-4.1	Koridorius	2,82 m ²	3
B3-4.2	Vonias	5,40 m ²	1
B3-4.3	Svėtinam virtuvė	21,78 m ²	3
B3-4.4	Miegamasis	10,57 m ²	2
Butas B3-5(3k)			
B3-5.1	Koridorius	3,44 m ²	4
B3-5.2	Vonias	4,51 m ²	2
B3-5.3	Svėtinam virtuvė	24,19 m ²	4
B3-5.4	Miegamasis	11,63 m ²	2
B3-5.5	Miegamasis	8,35 m ²	4
Butas B3-6(1.5k)			
B3-6.1	Svėtinam virtuvė	17,95 m ²	2
B3-6.2	Koridorius	5,29 m ²	1
B3-6.3	Vonias	4,29 m ²	1
B3-6.4	Miegamasis	9,34 m ²	2
Butas B3-7(1k)			
B3-7.1	Svėtinam virtuvė	22,41 m ²	4
B3-7.2	Vonias	4,41 m ²	1
02 Bendro naudojimo patalpų ir erdmonių aukštose pilotose			
Bendro naudojimo patalpų ir erdmonių aukštose pilotose			
B3-01	Laiptinė	35,02 m ²	18
D2. 1 Pastatas, Korpus C			
01 gyvenamosios paskirties patalpų bendras plotas			
Butas C3-1(3k)			
C3-1.1	Koridorius	6,16 m ²	4
C3-1.2	Vonias	4,60 m ²	1
C3-1.3	Miegamasis	12,22 m ²	2
C3-1.4	Miegamasis	10,35 m ²	2
C3-1.5	Svėtinam virtuvė	20,62 m ²	4
Butas C3-2(2k)			
C3-2.1	Koridorius	3,59 m ²	4
C3-2.2	Vonias	4,45 m ²	1
C3-2.3	Svėtinam virtuvė	22,25 m ²	4
C3-2.4	Miegamasis	7,00 m ²	2
C3-2.5	Drabužinė	10,35 m ²	2
Butas C3-3(2k)			
C3-3.1	Svėtinam virtuvė	22,71 m ²	3
C3-3.2	Miegamasis	10,64 m ²	2
C3-3.3	Vonias	4,34 m ²	1
Butas C3-4(2k)			
C3-4.1	Koridorius	2,82 m ²	3
C3-4.2	Vonias	5,98 m ²	1
C3-4.3	Svėtinam virtuvė	21,81 m ²	3
C3-4.4	Miegamasis	10,57 m ²	2
Butas C3-5(3k)			
C3-5.1	Koridorius	3,44 m ²	4
C3-5.2	Vonias	4,44 m ²	4
C3-5.3	Svėtinam virtuvė	24,27 m ²	4
C3-5.4	Miegamasis	11,93 m ²	2
C3-5.5	Miegamasis	6,11 m ²	2
Butas C3-6(1.5k)			
C3-6.1	Drabužinė	5,29 m ²	1
C3-6.2	Drabužinė	9,34 m ²	1
C3-6.3	Svėtinam virtuvė	18,92 m ²	1
C3-6.4	Drabužinė	4,13 m ²	1
Butas C3-7(1k)			
C3-7.1	Svėtinam virtuvė	22,41 m ²	4
C3-7.2	Vonias	4,37 m ²	1
02 Bendro naudojimo patalpų ir erdmonių aukštose pilotose			
Bendro naudojimo patalpų ir erdmonių aukštose pilotose			
C3-01	Laiptinė	40,01 m ²	22
D2. 1 Pastatas, Korpus D			
01 gyvenamosios paskirties patalpų bendras plotas			
Butas D3-1(2k)			
D3-1.1	Koridorius	4,05 m ²	3
D3-1.2	Svėtinam virtuvė	18,01 m ²	3
D3-1.3	Miegamasis	12,96 m ²	2
D3-1.4	Vonias	4,43 m ²	1
Butas D3-2(3k)			
D3-2.1	Koridorius	7,67 m ²	4

TRĘCIO AUKŠTO PATALPOS			
PAT. NR.	PATALPOS PAVADINIMAS	PILOTAS	ŽŪ. SK.
D2. 2 Pastatas, Korpus E			
01 gyvenamosios paskirties patalpų bendras plotas			
Butas E3-1(3k)			
E3-1.1	Koridorius	6,16 m ²	4
E3-1.2	Vonias	4,43 m ²	1
E3-1.3	Miegamasis	12,22 m ²	2
E3-1.4	Miegamasis	10,36 m ²	2
E3-1.5	Svėtinam virtuvė	20,62 m ²	4
Butas E3-2(3k)			
E3-2.1	Koridorius	3,59 m ²	4
E3-2.2	Vonias	4,45 m ²	1
E3-2.3	Svėtinam virtuvė	22,25 m ²	4
E3-2.4	Miegamasis	10,36 m ²	2
E3-2.5	Miegamasis	7,00 m ²	2
Butas E3-3(2k)			
E3-3.1	Svėtinam virtuvė	22,71 m ²	3
E3-3.2	Miegamasis	10,57 m ²	2
E3-3.3	Vonias	4,51 m ²	1
Butas E3-4(1k)			
E3-4.1	Koridorius	2,82 m ²	3
E3-4.2	Vonias	5,40 m ²	1
E3-4.3	Svėtinam virtuvė	21,78 m ²	3
E3-4.4	Miegamasis	10,57 m ²	2
Butas E3-5(3k)			
E3-5.1	Koridorius	3,44 m ²	4
E3-5.2	Vonias	4,51 m ²	1
E3-5.3	Svėtinam virtuvė	24,19 m ²	4
E3-5.4	Miegamasis	11,92 m ²	2
E3-5.5	Miegamasis	7,97 m ²	2
Butas E3-6(2k)			
E3-6.1	Koridorius	5,29 m ²	2
E3-6.2	Miegamasis	9,34 m ²	2
E3-6.3	Vonias	4,29 m ²	2
E3-6.4	Svėtinam virtuvė	17,95 m ²	2
Butas E3-7(1k)			
E3-7.1	Svėtinam virtuvė	22,41 m ²	4
E3-7.2	Vonias	4,41 m ²	1
02 Bendro naudojimo patalpų ir erdmonių aukštose pilotose			
Bendro naudojimo patalpų ir erdmonių aukštose pilotose			
E3-01	Laiptinė	40,18 m ²	22
D2. 2 Pastatas, Korpus F			
01 gyvenamosios paskirties patalpų bendras plotas			
Butas F3-1(2k)			
F3-1.1	Koridorius	4,61 m ²	3
F3-1.2	Svėtinam virtuvė	21,16 m ²	3
F3-1.3	Miegamasis	12,21 m ²	2
F3-1.4	Vonias	4,30 m ²	1
Butas F3-2(3k)			
F3-2.1	Koridorius	6,42 m ²	4
F3-2.2	Svėtinam virtuvė	26,96 m ²	4
F3-2.3	Miegamasis	10,97 m ²	2
F3-2.4	Miegamasis	19,23 m ²	2
F3-2.5	Vonias	5,15 m ²	1
Butas F3-3(3k)			
F3-3.1	Koridorius	6,42 m ²	4
F3-3.2	Svėtinam virtuvė	26,80 m ²	4
F3-3.3	Miegamasis	10,97 m ²	2
F3-3.4	Miegamasis	18,93 m ²	2
F3-3.5	Vonias	5,15 m ²	1
Butas F3-4(2k)			
F3-4.1	Koridorius	4,61 m ²	3
F3-4.2	Vonias	4,30 m ²	1
F3-4.3	Miegamasis	12,21 m ²	2
F3-4.4	Svėtinam virtuvė	21,16 m ²	3
02 Bendro naudojimo patalpų ir erdmonių aukštose pilotose			
Bendro naudojimo patalpų ir erdmonių aukštose pilotose			
F3-01	Laiptinė	12,43 m ²	10
Iš viso:			
		1745,80 m ²	

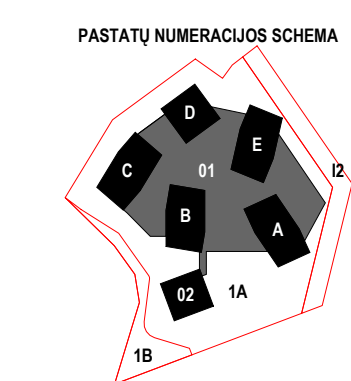

PIRMO PASTATO IR KORPUSŲ NR.1 ±0.00 = 19.30
ANTRO PASTATO NR.2 ±0.00 = 17.50

0	2026.03	Visuomenės informavimui apie numatomą pastatų projektavimą, statybą leidžiančiam dokumentui gauti
LADA	DATA	LAIKAS (STIPULAS, KETIMO PREKŲ ŽŪ. TARAKAI)
KVAL. PATV. DOK. NR.	aexn UAB "AEXN" Užujojo g. 30-305, Vilnius LT01203 architecture & urban design tel. +370 686 09757 el. p. info@aexn.lt	
A1961	pvp/d/valch	VALDEMARAS BUČYS
-	arch	TOMAS GRUNSKIS
-	arch	BENEDIKTAS KUORAS
STATINIO PROJEKTO PAVADINIMAS: DAUGIABUČIŲ PASKIRTIES (DAUGIABUČIŲ) PASKIRTIES GRUPĖS) PASTATŲ DVARO G. 2. KLAIPĖDOJE, STATYBOS PROJEKTAS		
STATINIO PAVADINIMAS: DAUGIABUČIAI PASTATAI		
DOKUMENTO PAVADINIMAS: TRĘCIO AUKŠTO SCHEMA		
KALBA:	STATYTOJAS IR (ARBA) UŽSAKYTOJAS: UAB "Dvaro 2" Žiočių g. 14F, LT-00205, Palanga [m. k. 307615038]	DOKUMENTO ŽYMO: 009-025-PP-SA-A01-05
LT		LAPAS LAPŲ 1 1



PENKTO AUKŠTO PATALPOS				PENKTO AUKŠTO PATALPOS			
PAT. NR.	PATALPOS PAVADINIMAS	PLOTAS	ŽM. SK.	PAT. NR.	PATALPOS PAVADINIMAS	PLOTAS	ŽM. SK.
DZ 1 Pastatas Korpus A				DZ 2 Pastatas Korpus B			
01 gyvenamosios patalpų bendras plotas				01 gyvenamosios patalpų bendras plotas			
Butas A5-1(4k)				Butas B5-1(4k)			
A5-1.1	Koridorius	3,87 m ²	6	B5-1.1	Koridorius	6,69 m ²	4
A5-1.2	Sveikatavirtuvė	37,29 m ²	6	B5-1.2	Sveikatavirtuvė	30,77 m ²	4
A5-1.3	Vonias	4,53 m ²	2	B5-1.3	Vonias	4,75 m ²	1
A5-1.4	Miegamasis	12,22 m ²	2	B5-1.4	Miegamasis	5,53 m ²	2
A5-1.5	Koridorius	6,90 m ²	6	B5-1.5	Miegamasis	13,08 m ²	2
A5-1.6	Vonias	4,42 m ²	2	Butas B5-2(2k)			
A5-1.7	Vonias	12,39 m ²	2	B5-2.1	Sveikatavirtuvė	22,71 m ²	3
A5-1.9	Miegamasis	14,68 m ²	2	B5-2.2	Miegamasis	10,64 m ²	2
Butas A5-2(2k)				B5-2.3	Vonias	4,24 m ²	1
A5-2.1	Sveikatavirtuvė	22,71 m ²	3	Butas B5-3(2k)			
A5-2.2	Miegamasis	10,64 m ²	2	B5-3.1	Koridorius	2,82 m ²	3
A5-2.3	Vonias	4,24 m ²	1	B5-3.2	Vonias	5,31 m ²	1
Butas A5-3(2k)				B5-3.3	Sveikatavirtuvė	7,81 m ²	3
A5-3.1	Koridorius	2,79 m ²	3	B5-3.4	Miegamasis	10,57 m ²	2
A5-3.2	Sveikatavirtuvė	21,84 m ²	2	Butas B5-4(4k)			
A5-3.4	Miegamasis	10,57 m ²	2	B5-4.1	Koridorius	12,16 m ²	6
Butas A5-4(4k)				B5-4.2	Vonias	4,41 m ²	1
A5-4.1	Koridorius	12,16 m ²	6	B5-4.3	Sveikatavirtuvė	40,21 m ²	6
A5-4.2	Vonias	4,39 m ²	1	B5-4.4	Miegamasis	14,98 m ²	2
A5-4.4	Miegamasis	14,98 m ²	2	B5-4.5	Miegamasis	6,90 m ²	6
A5-4.6	Vonias	5,16 m ²	1	B5-4.6	Drabužinė	8,09 m ²	1
A5-4.7	Miegamasis	11,01 m ²	2	B5-4.7	Vonias	5,16 m ²	1
A5-4.8	Miegamasis	67,08 m ²	2	B5-4.8	Miegamasis	11,01 m ²	2
02 Bendro naudojimo patalpų ir ardimeniuose aukštuose plotas				B5-4.8	Miegamasis	11,01 m ²	2
Bendro naudojimo patalpų ir ardimeniuose aukštuose plotas				B5-4.8	Miegamasis	115,41 m ²	2
Es-1				Lapinė			
				30,71 m ²			
				30,71 m ²			

DZ 1 Pastatas Korpus B				DZ 2 Pastatas Korpus C			
01 gyvenamosios patalpų bendras plotas				01 gyvenamosios patalpų bendras plotas			
Butas B5-1(4k)				Butas C5-1(4k)			
B5-1.1	Koridorius	6,69 m ²	4	C5-1.1	Koridorius	3,73 m ²	6
B5-1.2	Sveikatavirtuvė	30,77 m ²	4	C5-1.2	Sveikatavirtuvė	37,23 m ²	6
B5-1.3	Vonias	4,75 m ²	1	C5-1.3	Vonias	4,53 m ²	1
B5-1.4	Miegamasis	5,53 m ²	2	C5-1.4	Miegamasis	12,22 m ²	2
B5-1.5	Miegamasis	13,08 m ²	2	C5-1.5	Koridorius	6,90 m ²	6
Butas B5-2(2k)				C5-1.6	Vonias	4,42 m ²	2
B5-2.1	Sveikatavirtuvė	22,71 m ²	3	C5-1.7	Miegamasis	12,39 m ²	2
B5-2.2	Miegamasis	10,64 m ²	2	C5-1.8	Drabužinė	4,08 m ²	6
B5-2.3	Vonias	4,24 m ²	1	C5-1.9	Miegamasis	14,68 m ²	2
Butas B5-3(2k)				C5-1.9	Miegamasis	14,68 m ²	2
B5-3.1	Koridorius	2,82 m ²	3	Butas C5-2(2k)			
B5-3.2	Vonias	5,31 m ²	1	C5-2.1	Sveikatavirtuvė	22,71 m ²	3
B5-3.3	Sveikatavirtuvė	7,81 m ²	3	C5-2.2	Miegamasis	10,64 m ²	2
B5-3.4	Miegamasis	10,57 m ²	2	C5-2.3	Vonias	4,24 m ²	1
Butas B5-4(4k)				Butas C5-3(2k)			
B5-4.1	Koridorius	12,16 m ²	6	C5-3.1	Koridorius	2,82 m ²	3
B5-4.2	Vonias	4,41 m ²	1	C5-3.2	Vonias	5,37 m ²	1
B5-4.3	Sveikatavirtuvė	40,21 m ²	6	C5-3.3	Sveikatavirtuvė	21,81 m ²	3
B5-4.4	Miegamasis	14,98 m ²	2	C5-3.4	Miegamasis	10,57 m ²	2
B5-4.5	Miegamasis	6,90 m ²	6	Butas C5-4(4k)			
B5-4.6	Drabužinė	8,09 m ²	1	C5-4.1	Koridorius	12,16 m ²	6
B5-4.7	Vonias	5,16 m ²	1	C5-4.2	Vonias	4,39 m ²	1
B5-4.8	Miegamasis	11,01 m ²	2	C5-4.3	Sveikatavirtuvė	41,32 m ²	6
B5-4.8	Miegamasis	115,41 m ²	2	C5-4.4	Miegamasis	10,65 m ²	2
02 Bendro naudojimo patalpų ir ardimeniuose aukštuose plotas				C5-4.5	Drabužinė	8,73 m ²	4
Bendro naudojimo patalpų ir ardimeniuose aukštuose plotas				C5-4.6	Vonias	5,16 m ²	1
Es-1				C5-4.7	Miegamasis	11,08 m ²	2
				C5-4.8	Miegamasis	19,91 m ²	2
				C5-4.8	Miegamasis	118,90 m ²	2
				Butas C5-5(2k)			
				C5-5.1	Sveikatavirtuvė	22,71 m ²	3
				C5-5.2	Miegamasis	10,64 m ²	2
				C5-5.3	Vonias	4,24 m ²	1
				Butas C5-6(4k)			
				C5-6.1	Koridorius	3,73 m ²	6
				C5-6.2	Sveikatavirtuvė	37,23 m ²	6
				C5-6.3	Vonias	4,53 m ²	1
				C5-6.4	Miegamasis	12,22 m ²	2
				C5-6.5	Koridorius	6,90 m ²	6
				C5-6.6	Vonias	4,42 m ²	2
				C5-6.7	Miegamasis	12,39 m ²	2
				C5-6.8	Drabužinė	4,08 m ²	6
				C5-6.9	Miegamasis	14,68 m ²	2

DZ 1 Pastatas Korpus C				DZ 2 Pastatas Korpus D			
01 gyvenamosios patalpų bendras plotas				01 gyvenamosios patalpų bendras plotas			
Butas C5-1(4k)				Butas D5-1(4k)			
C5-1.1	Koridorius	3,73 m ²	6	D5-1.1	Koridorius	8,07 m ²	6
C5-1.2	Sveikatavirtuvė	37,23 m ²	6	D5-1.2	Vonias	6,36 m ²	2
C5-1.3	Vonias	4,53 m ²	1	D5-1.3	Sveikatavirtuvė	39,93 m ²	6
C5-1.4	Miegamasis	12,22 m ²	2	D5-1.4	Miegamasis	17,90 m ²	2
C5-1.5	Koridorius	6,90 m ²	6	D5-1.5	Miegamasis	10,99 m ²	2
C5-1.6	Vonias	4,42 m ²	2	D5-1.6	Miegamasis	10,09 m ²	2
C5-1.7	Miegamasis	12,39 m ²	2	D5-1.7	Vonias	2,25 m ²	2
C5-1.8	Drabužinė	4,08 m ²	6	Butas D5-2(4k)			
C5-1.9	Miegamasis	14,68 m ²	2	D5-2.1	Koridorius	7,82 m ²	6
Butas C5-2(2k)				D5-2.2	Vonias	6,36 m ²	2
C5-2.1	Sveikatavirtuvė	22,71 m ²	3	D5-2.3	Sveikatavirtuvė	47,38 m ²	6
C5-2.2	Miegamasis	10,64 m ²	2	D5-2.4	Miegamasis	17,90 m ²	2
C5-2.3	Vonias	4,24 m ²	1	D5-2.5	Miegamasis	13,29 m ²	2
Butas C5-3(2k)				D5-2.6	Miegamasis	11,25 m ²	2
C5-3.1	Koridorius	2,82 m ²	3	D5-2.7	Vonias	2,39 m ²	2
C5-3.2	Vonias	5,37 m ²	1	Butas D5-3(4k)			
C5-3.3	Sveikatavirtuvė	21,81 m ²	3	D5-3.1	Koridorius	8,07 m ²	6
C5-3.4	Miegamasis	10,57 m ²	2	D5-3.2	Vonias	6,36 m ²	2
Butas C5-4(4k)				D5-3.3	Sveikatavirtuvė	39,93 m ²	6
C5-4.1	Koridorius	12,16 m ²	6	D5-3.4	Miegamasis	17,90 m ²	2
C5-4.2	Vonias	4,39 m ²	1	D5-3.5	Miegamasis	10,99 m ²	2
C5-4.3	Sveikatavirtuvė	41,32 m ²	6	D5-3.6	Miegamasis	10,09 m ²	2
C5-4.4	Miegamasis	10,65 m ²	2	D5-3.7	Vonias	2,25 m ²	2
C5-4.5	Drabužinė	8,73 m ²	4	Butas D5-4(4k)			
C5-4.6	Vonias	5,16 m ²	1	D5-4.1	Koridorius	8,07 m ²	6
C5-4.7	Miegamasis	11,08 m ²	2	D5-4.2	Vonias	6,36 m ²	2
C5-4.8	Miegamasis	19,91 m ²	2	D5-4.3	Sveikatavirtuvė	47,38 m ²	6
C5-4.8	Miegamasis	118,90 m ²	2	D5-4.4	Miegamasis	17,90 m ²	2
02 Bendro naudojimo patalpų ir ardimeniuose aukštuose plotas				D5-4.5	Miegamasis	13,29 m ²	2
Bendro naudojimo patalpų ir ardimeniuose aukštuose plotas				D5-4.6	Miegamasis	11,25 m ²	2
Es-1				D5-4.7	Vonias	2,39 m ²	2
				Butas D5-5(2k)			
				D5-5.1	Sveikatavirtuvė	22,71 m ²	3
				D5-5.2	Miegamasis	10,64 m ²	2
				D5-5.3	Vonias	4,44 m ²	1

DZ 1 Pastatas Korpus D				DZ 2 Pastatas Korpus E			
01 gyvenamosios patalpų bendras plotas				01 gyvenamosios patalpų bendras plotas			
Butas D5-1(4k)				Butas E5-1(4k)			
D5-1.1	Koridorius	8,07 m ²	6	E5-1.1	Koridorius	3,73 m ²	6
D5-1.2	Vonias	6,36 m ²	2	E5-1.2	Sveikatavirtuvė	37,07 m ²	6
D5-1.3	Sveikatavirtuvė	39,93 m ²	6	E5-1.3	Vonias	4,43 m ²	1
D5-1.4	Miegamasis	17,90 m ²	2	E5-1.4	Miegamasis	12,22 m ²	2
D5-1.5	Miegamasis	10,99 m ²	2	E5-1.5	Koridorius	6,90 m ²	6
D5-1.6	Miegamasis	10,09 m ²	2	E5-1.6	Vonias	4,42 m ²	1
D5-1.7	Vonias	2,25 m ²	2	E5-1.7	Miegamasis	12,39 m ²	2
Butas D5-2(4k)				E5-1.8	Drabužinė	4,08 m ²	6
D5-2.1	Koridorius	7,82 m ²	6	E5-1.9	Miegamasis	14,68 m ²	2
D5-2.2	Vonias	6,36 m ²	2	Butas E5-2(2k)			
D5-2.3	Sveikatavirtuvė	47,38 m ²	6	E5-2.1	Sveikatavirtuvė	22,71 m ²	3
D5-2.4	Miegamasis	17,90 m ²	2	E5-2.2	Miegamasis	10,64 m ²	2
D5-2.5	Miegamasis	13,29 m ²	2	E5-2.3	Vonias	4,44 m ²	1
D5-2.6	Miegamasis	11,25 m ²	2	02 Bendro naudojimo patalpų ir ardimeniuose aukštuose plotas			
D5-2.7	Vonias	2,39 m ²	2	Bendro naudojimo patalpų ir ardimeniuose aukštuose plotas			
Butas D5-3(4k)				Es-1			
D5-3.1	Koridorius	8,07 m ²	6	Lapinė			
D5-3.2	Vonias	6,36 m ²	2	9,70 m ²			
D5-3.3	Sveikatavirtuvė	47,38 m ²	6	9,70 m ²			
D5-3.4	Miegamasis	17,90 m ²	2				
D5-3.5	Miegamasis	10,99 m ²	2				
D5-3.6	Miegamasis	10,09 m ²	2				
D5-3.7	Vonias	2,25 m ²	2				
Butas D5-4(4k)							
D5-4.1	Koridorius	8,07 m ²	6				
D5-4.2	Vonias	6,36 m ²	2				
D5-4.3	Sveikatavirtuvė	47,38 m ²	6				
D5-4.4	Miegamasis	17,90 m ²	2				
D5-4.5	Miegamasis	10,99 m ²	2				
D5-4.6	Miegamasis	10,09 m ²	2				
D5-4.7	Vonias	2,25 m ²	2				
Butas D5-5(2k)							
D5-5.1	Sveikatavirtuvė	22,71 m ²	3				
D5-5.2	Miegamasis	10,64 m ²	2				
D5-5.3	Vonias	4,44 m ²	1				

DZ 1 Pastatas Korpus E				DZ 2 Pastatas Korpus F			
01 gyvenamosios patalpų bendras plotas				01 gyvenamosios patalpų bendras plotas			
Butas E5-1(4k)				Butas F5-1(4k)			
E5-1.1	Koridorius	3,73 m ²	6	F5-1.1	K		

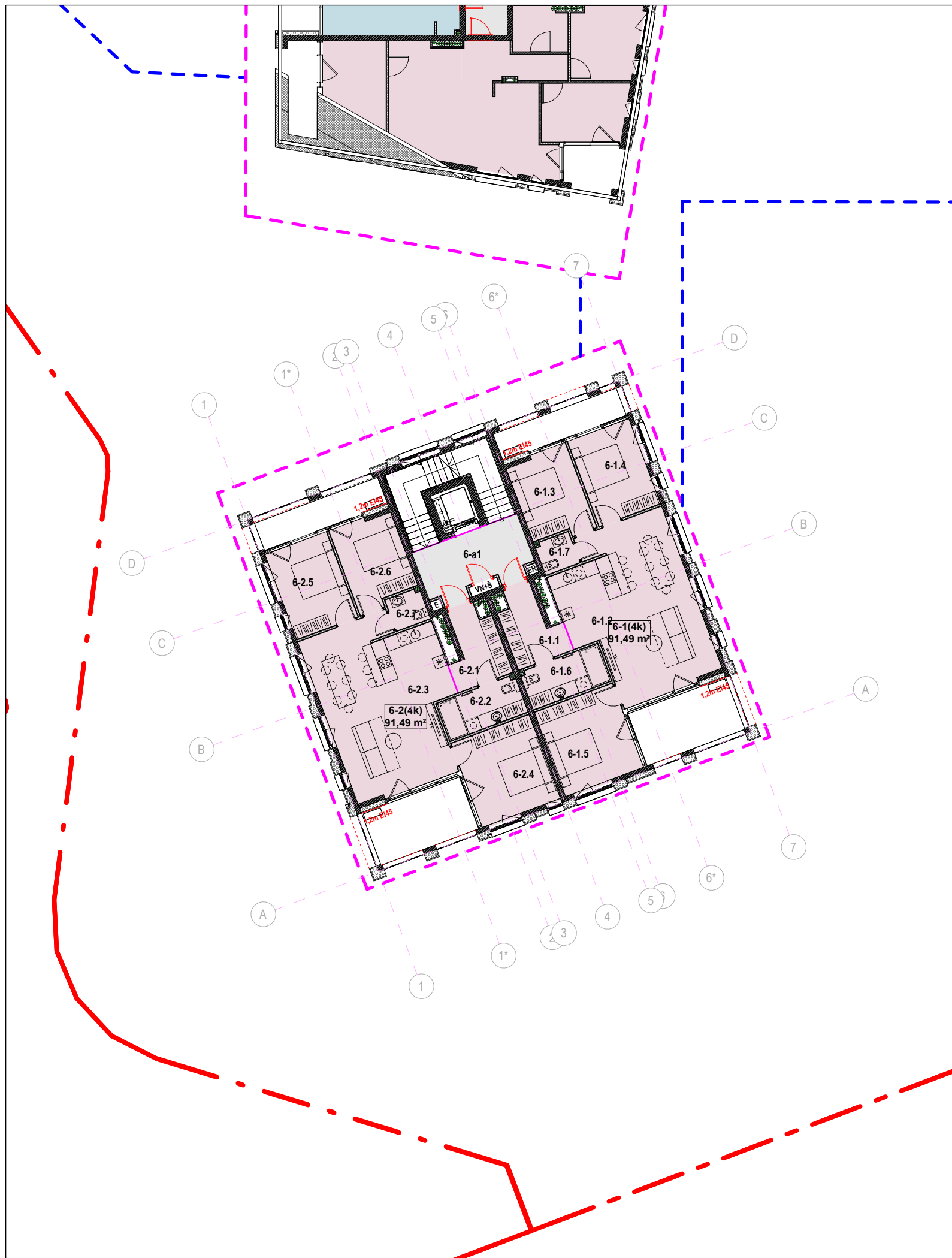

ŠEŠTO AUKŠTO PATALPOS			
PAT. NR.	PATALPOS PAVADINIMAS	PLOTAS	ŽM. SK.
D2_2 Pastatas			
01 Gyvenamosios paskirties patalpų bendras plotas			
Butas 6-1(4k)			
6-1.1	Koridorius	6,82 m ²	6
6-1.2	Svetainė/virtuvė	39,45 m ²	6
6-1.3	Miegamasis	10,47 m ²	2
6-1.4	Miegamasis	11,58 m ²	2
6-1.5	Miegamasis	14,52 m ²	2
6-1.6	Vonia	6,39 m ²	1
6-1.7	WC	2,27 m ²	1
		91,49 m ²	
Butas 6-2(4k)			
6-2.1	Koridorius	6,82 m ²	6
6-2.2	Vonia	6,39 m ²	1
6-2.3	Svetainė/virtuvė	39,45 m ²	6
6-2.4	Miegamasis	14,52 m ²	2
6-2.5	Miegamasis	11,58 m ²	2
6-2.6	Miegamasis	10,47 m ²	2
6-2.7	WC	2,27 m ²	1
		91,49 m ²	
02 Bendro naudojimo patalpų antžeminiuose aukštuose plotas			
Bendro naudojimo patalpų antžeminiuose aukštuose plotas			
6-a1	Laiptinė	12,18 m ²	10
		12,18 m ²	
Iš viso:		195,16 m ²	

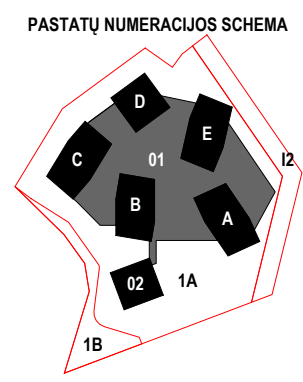

±0,00 = 17,50

0	2026 03	Visuomenės informavimui apie numatomą pastatų projektavimą, statybą leidžiančiam dokumentui gauti
LAIDA	DATA	LAIDOS STATUSAS. KEITIMO PRIEŽASTIS (JEI TAIKOMA)

KVAL. PATV. DOK. NR.	UAB "AEXN" Užupio g. 30-305, Vilnius LT01203 tel. +370 686 09757 el. p. info@aexn.lt	STATINIO PROJEKTO PAVADINIMAS: DAUGIABUČIŲ PASKIRTIES (DAUGIABUČIŲ PASKIRTIES GRUPĖS) PASTATŲ DVARO G. 2, KLAIPĖDOJE, STATYBOS PROJEKTAS		
		STATINIO PAVADINIMAS: DAUGIABUČIAI PASTATAI		
A1961	pv/pdv/arch	VALDEMARAS BUČYS	DOKUMENTO PAVADINIMAS: ANTRO PASTATO ŠEŠTO AUKŠTO SCHEMA	
-	arch	TOMAS GRUNSKIS	LAIDA 0	
-	arch	BENEDIKTAS KUORAS	DOKUMENTO ŽYMUO: 009-025-PP-SA-A01-08	
-	arch		LAPAS 1	LAPŲ 1
KALBA:	STATYTOJAS IR (ARBA) UŽSAKOVAS: UAB "Dvaro 2" Žiogų g. 14F, LT-00205, Palanga įm. k. 307615038		DOKUMENTO ŽYMUO: 009-025-PP-SA-A01-08	

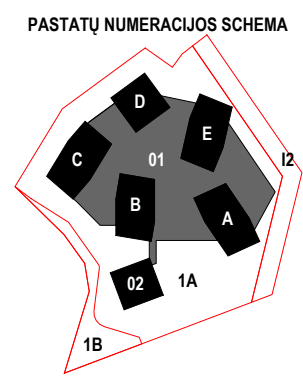
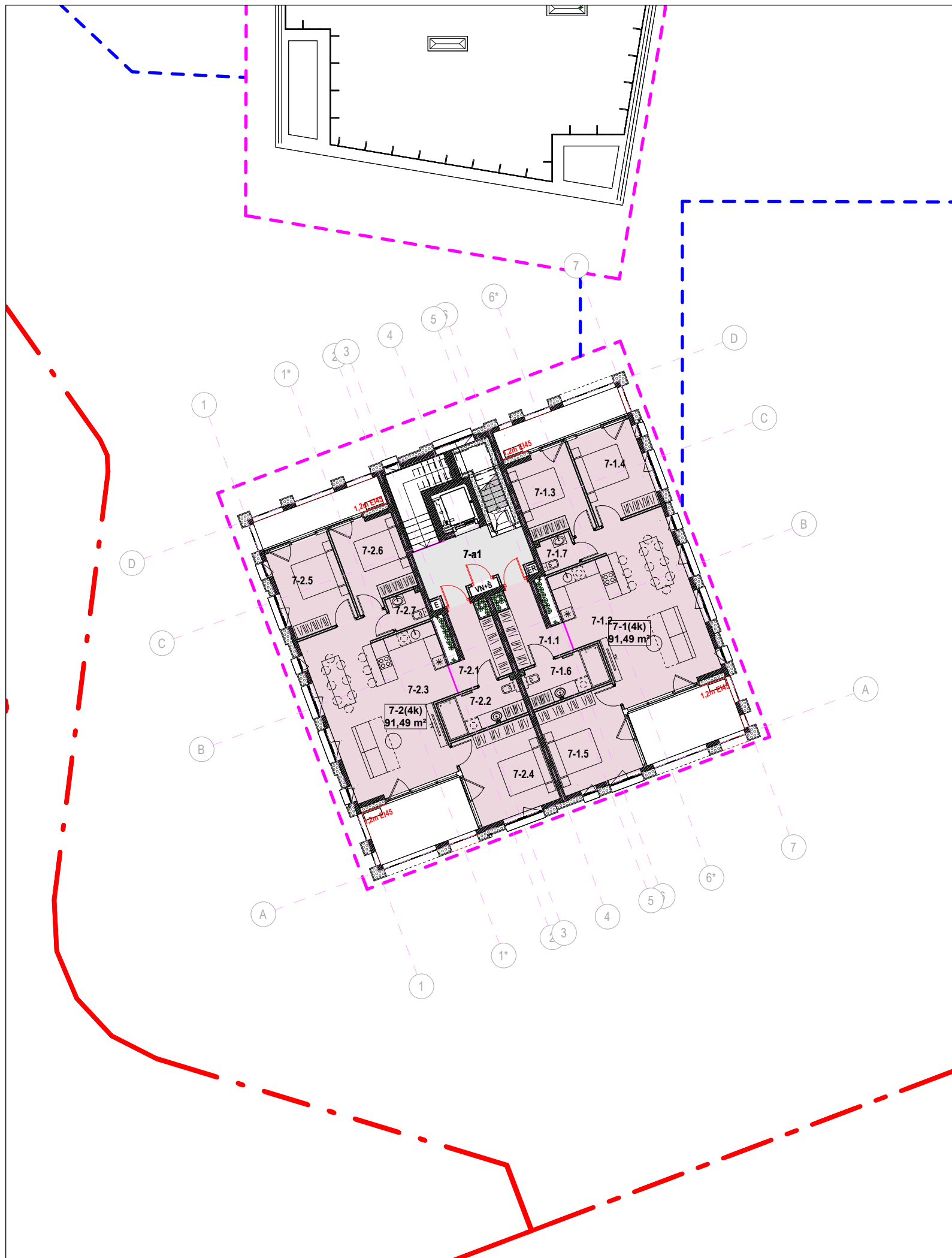

SEPTINTO AUKŠTO PATALPOS			
PAT. NR.	PATALPOS PAVADINIMAS	PLOTAS	ŽM. SK.
D2_2 Pastatas			
01 Gyvenamosios paskirties patalpų bendras plotas			
Butas 7-1(4k)			
7-1.1	Koridorius	6,82 m ²	6
7-1.2	Svetainė/virtuvė	39,45 m ²	6
7-1.3	Miegamasis	10,47 m ²	2
7-1.4	Miegamasis	11,58 m ²	2
7-1.5	Miegamasis	14,52 m ²	2
7-1.6	Vonia	6,39 m ²	1
7-1.7	WC	2,27 m ²	1
		91,49 m ²	
Butas 7-2(4k)			
7-2.1	Koridorius	6,82 m ²	6
7-2.2	Vonia	6,39 m ²	1
7-2.3	Svetainė/virtuvė	39,45 m ²	6
7-2.4	Miegamasis	14,52 m ²	2
7-2.5	Miegamasis	11,58 m ²	2
7-2.6	Miegamasis	10,47 m ²	2
7-2.7	WC	2,27 m ²	1
		91,49 m ²	
02 Bendro naudojimo patalpų antžeminiuose aukštuose plotas			
Bendro naudojimo patalpų antžeminiuose aukštuose plotas			
7-a1	Laiptinė	11,34 m ²	10
		11,34 m ²	
Iš viso:		194,32 m ²	

0	2026 03	Visuomenės informavimui apie numatomą pastatų projektavimą, statybą leidžiančiam dokumentui gauti
LAIDA	DATA	LAIDOS STATUSAS. KEITIMO PRIEŽASTIS (JEI TAIKOMA)

KVAL. PATV. DOK. NR.	aexn	UAB "AEXN" Užupio g. 30-305, Vilnius LT01203 tel. +370 686 09757 el. p. info@aexn.lt	STATINIO PROJEKTO PAVADINIMAS: DAUGIABUČIŲ PASKIRTIES (DAUGIABUČIŲ PASKIRTIES GRUPĖS) PASTATŲ DVARO G. 2, KLAIPĖDOJE, STATYBOS PROJEKTAS	
			STATINIO PAVADINIMAS: DAUGIABUČIAI PASTATAI	
A1961	pv/pdv/arch	VALDEMARAS BUČYS	DOKUMENTO PAVADINIMAS: ANTRO PASTATO SEPTINTO AUKŠTO SCHEMA	
-	arch	TOMAS GRUNSKIS	LAIDA 0	
-	arch	BENEDIKTAS KUORAS	DOKUMENTO ŽYMUO: 009-025-PP-SA-A01-09	
-	arch		LAPAS 1	LAPŲ 1
KALBA:	STATYTOJAS IR (ARBA) UŽSAKOVAS: UAB "Dvaro 2" Žiogų g. 14F, LT-00205, Palanga įm. k. 307615038		DOKUMENTO ŽYMUO: 009-025-PP-SA-A01-09	
LT			LAPAS 1	LAPŲ 1

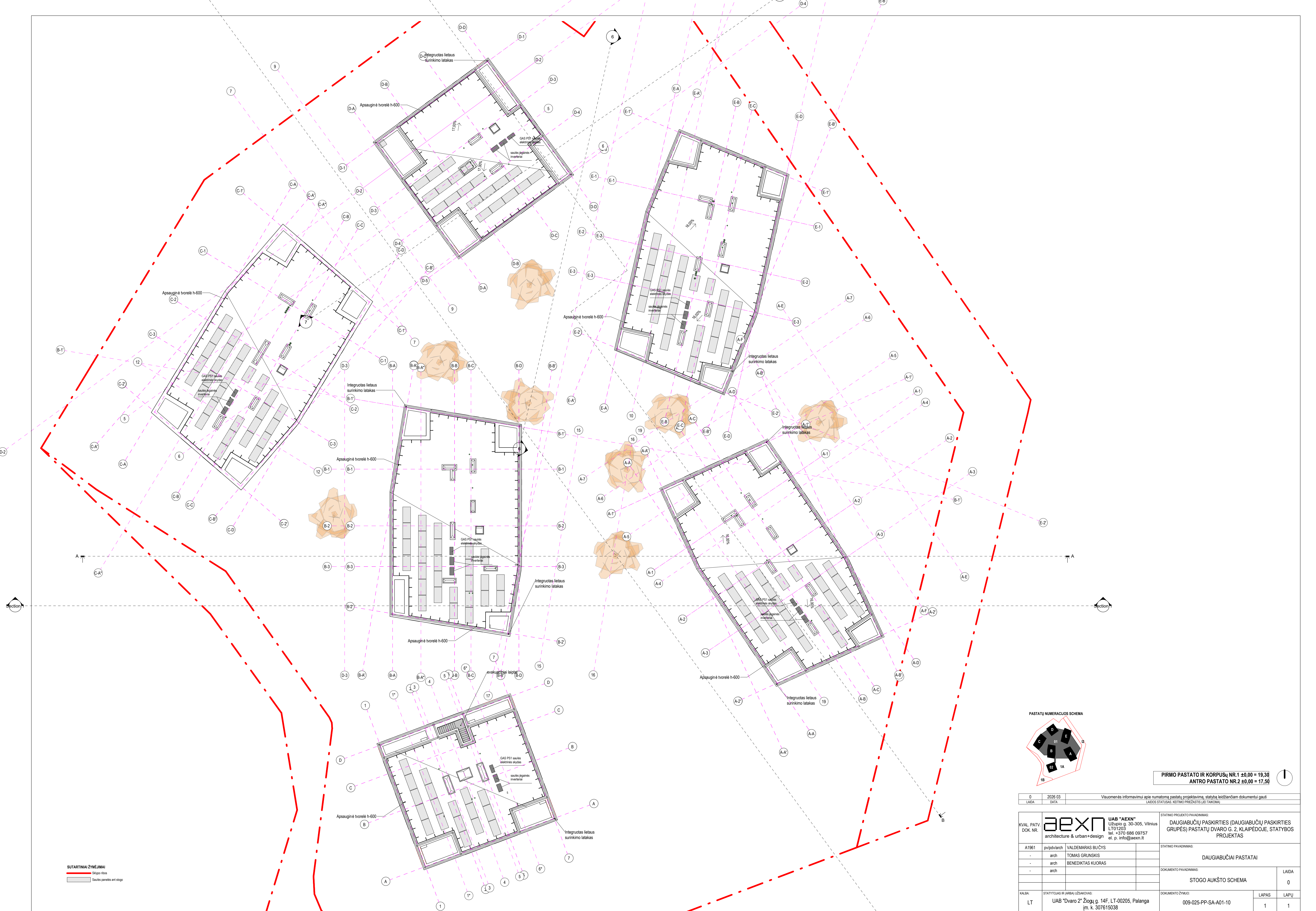

SUTARTINAI ŽYMNĖJIMAI
 - Skrupas ribas
 - Saulės panelės ant stogo

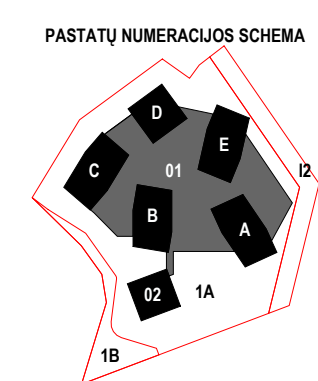

**PIRMO PASTATO IR KORPUSŲ NR.1 ±0,00 = 19.30
 ANTRŲ PASTATO NR.2 ±0,00 = 17.50**

0	2026 03	Visuomenės informavimui apie numatomą pastatų projektavimą, statybą leidžiančiam dokumentui gauti	
LADA	DATA	LAIKOS STATYBAS: KEITIMO PREZAKTIS (JEI TARKIMA)	
KVAL. PATV. DOK. NR.	aexn architecture & urban+design	UAB "AEXN" Užupio g. 30-305, Vilnius LT01203 tel. +370 686 09757 el. p. info@aexn.lt	STATINIO PROJEKTO PAVADINIMAS: DAUGIABUČIŲ PASKIRTIES (DAUGIABUČIŲ PASKIRTIES GRUPĖS) PASTATŲ DVARO G. 2, KLAIPĖDOJE, STATYBOS PROJEKTAS
A1961	pvi/pdv/arch	VALDEMARAS BUČYS	STATINIO PAVADINIMAS: DAUGIABUČIAI PASTATAI
-	arch	TOMAS GRUNSKIS	DOKUMENTO PAVADINIMAS: STOGO AUKŠTO SCHEMA
-	arch	BENEDIKTAS KUORAS	LADA 0
KALBA:	STATYTOJAS IR (ARBA) UŽSAKYTOJAS: UAB "Dvaro 2" Žiočių g. 14F, LT-00205, Palanga (m. k. 307615038)	DOKUMENTO ŽYMĖS: 009-025-PP-SA-A01-10	LAPAS 1
LT			LAPŲ 1

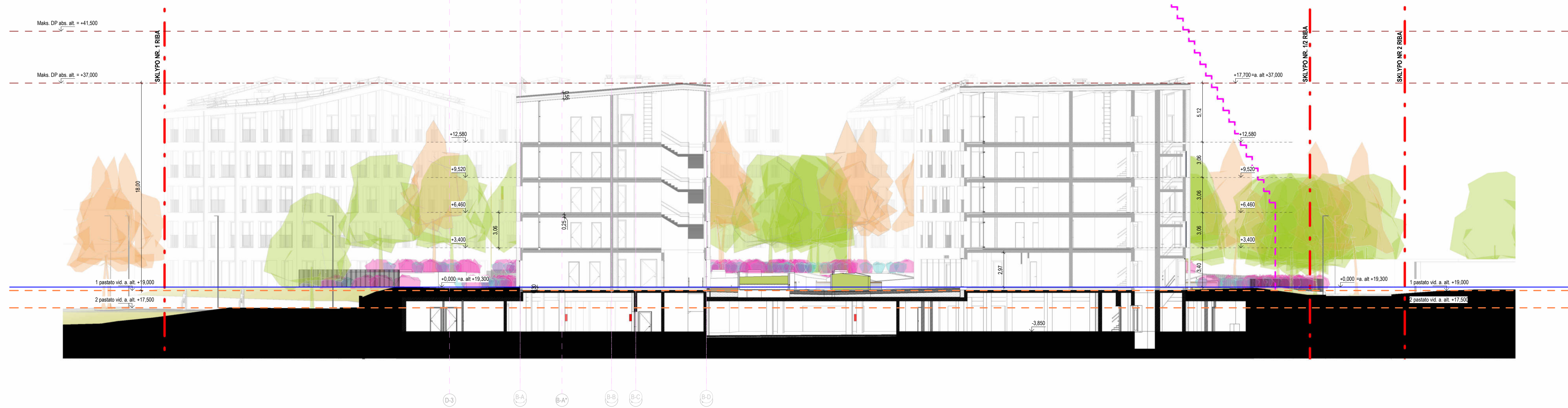

A
M 1:200

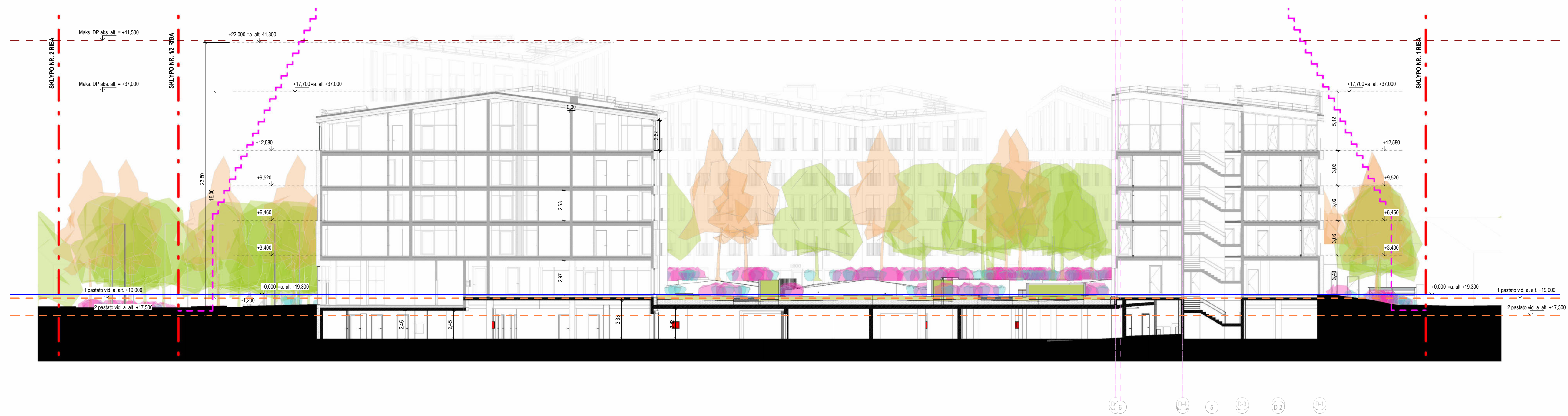

B
M 1:200

- SUTARTINIAI ŽYMĖJIMAI**
- Gelbetoninė konstrukcija
 - Šilkinio mūro konstrukcijos
 - Termozolacija - akmenis vata
 - Termozolacija - EPS
 - Termozolacija - SPU

- SUTARTINIAI ŽYMĖJIMAI**
- Sklypo riba
 - Vidutinė pastato altitudė
 - Maksimali pastato altitudė pagal DP

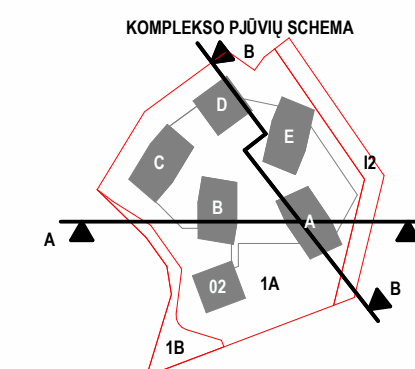

**PIRMO PASTATO IR KŲRPUŠŲ NR.1 ±0,00 = 19,30
ANTRO PASTATO NR.2 ±0,00 = 17,50**

0	2026 03	Visuomenės informavimui apie numatomą pastatų projektavimą, statybą leidžiančiam dokumentui gauti	
LADA	DATA	LAIDOS STATYBŲ KETIMO PREZANTIS (JEI TAIKOMA)	
KVAL. PATV. DOK. NR.	aexn architecture & urban+design	UAB "AEXN" Užupio g. 30-305, Vilnius LT01203 tel. +370 686 09757 el. p. info@aexn.lt	STATINIO PROJEKTO PAVADINIMAS:
			DAUGIABUČIŲ PASKIRTIES (DAUGIABUČIŲ PASKIRTIES GRUPĖS) PASTATŲ DVARO G. 2, KLAIPĖDOJE, STATYBOS PROJEKTAS
A1961	pvp/đv/arch	VALDEMARAS BUČYS	STATINIO PAVADINIMAS:
-	arch	TOMAS GRUNSKIS	DAUGIABUČIAI PASTATAI
-	arch	BENEDIKTAS KUORAS	DOKUMENTO PAVADINIMAS:
-	arch		PJŪVIAI A-A IR B-B
KALBA:	STATYTOJAS IR (ARBA) UŽSAKYTOJAS:	DOKUMENTO ŽYMOJIS:	LAPAS
LT	UAB "Dvaro 2" Žiogų g. 14F, LT-00205, Palanga (m. k. 307615038)	009-025-PP-SA-A02-01	LAPŲ
			1 1

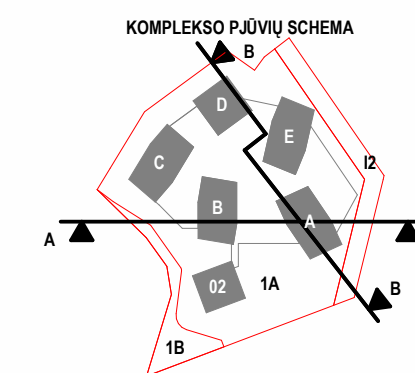

PIRMO PASTATO IR KORPUSŲ NR.1 ±0,00 = 19,30
 ANTRŲ PASTATO NR.2 ±0,00 = 17,50

SUTARTINIAI ŽYMĖJIMAI

	Galbetoninė konstrukcija
	Silikatno mūro konstrukcija
	Termozolacija - akmens vata
	Termozolacija - EPS
	Termozolacija - SPU

SUTARTINIAI ŽYMĖJIMAI

	Sklypo riba
	Vidutinė pastato altitudė
	Maksimali pastato altitudė pagal DP

0	2026 03	Visuomenės informavimui apie numatomą pastatų projektavimą, statybą leidžiančiam dokumentui gauti	
LADA	DATA	LADOS STATYBAS: KEITIMO PREZAKTIS (JEI TAIKOMA)	
KVAL. PATV. DOK. NR.	aexn architecture & urban+design	UAB "AEXN" Užupio g. 30-305, Vilnius LT01203 tel. +370 686 09757 el. p. info@aexn.lt	STATINIO PROJEKTO PAVADINIMAS: DAUGIABUČIŲ PASKIRTIES (DAUGIABUČIŲ PASKIRTIES GRUPĖS) PASTATŲ DVARO G. 2, KLAIPĖDOJE, STATYBOS PROJEKTAS
		A1961 - arch VALDEMARAS BUČYS - arch TOMAS GRUNSKIS - arch BENEDIKTAS KUORAS	STATINIO PAVADINIMAS: DAUGIABUČIAI PASTATAI
KALBA:	LT	STATYTOJAS IR / ARBA UŽSAKYTOJAS: UAB "Dvaro 2" Žiogų g. 14F, LT-00205, Palanga (m. k. 307615038)	DOKUMENTO ŽYMĖJIS: 009-025-PP-SA-A02-03
			DOKUMENTO PAVADINIMAS: PJŪVIAI C-C
			LAPAS 1
			LAPŲ 1

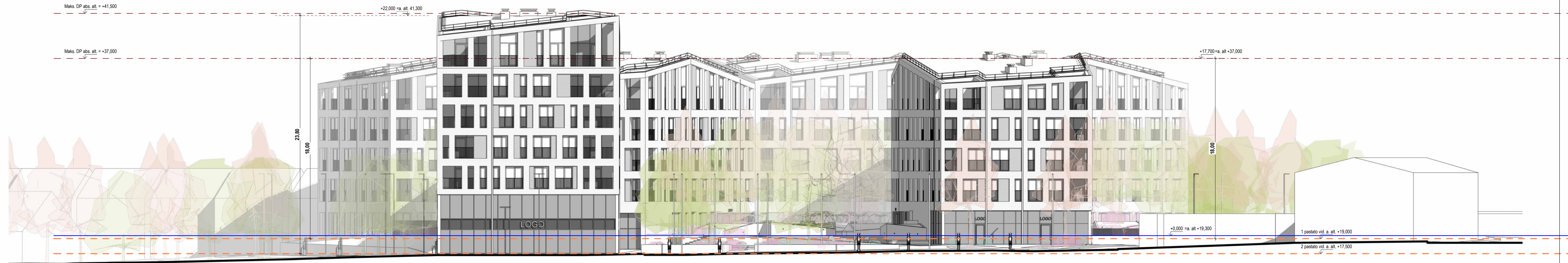

FASADAS 1
M 1:200



FASADAS 2
M 1:200

SUTARTINAI ŽYMĖJIMAI

- Išsianuro pjūvelis, rudo – purpurinio atspalvio savybės tikt. proj. vyk. prieš. metu su architektais ir užsakovu
- Tekstinė minkšto apdaila, rudo – purpurinio atspalvio savybės tikt. proj. vyk. prieš. metu su architektais ir užsakovu
- Skaidraus stiklo pakeičiai, savybės tikt. proj. vyk. prieš. metu su architektais ir užsakovu
- Emaliuoto stiklo pakeičiai, savybės tikt. proj. vyk. prieš. metu su architektais ir užsakovu

- L Langeliai, br. langų gaminių lentelės
- DL Durys, lauko, br. lauko durų gaminių lentelės
- SK Stacionarios kopėčios, br. stacionarių kopėčių gaminių lentelės
- TL Turėklai, lauko, br. lauko turėklų gaminių lentelės
- VL Vėriniai, lauko, br. lauko vėrinų gaminių lentelės
- KA Vėdinimo šachtų kaminių apšildymas

SUTARTINAI ŽYMĖJIMAI

- Skydo riba
- Vidinė pastato atitūpė
- Maksimali pastato atitūpė pagal DP

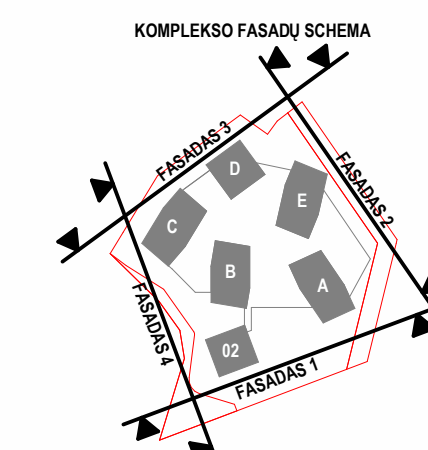

PIRMO PASTATO IR KORPUSŲ NR.1 ±0.00 = 19.30
ANTRO PASTATO NR.2 ±0.00 = 17.50

0	2026 03	Visuomenės informavimui apie numatomą pastatų projektavimą, statybą leidžiančiam dokumentui gauti
LAIDA	DATA	LAIDOS STATUSAS: KEITIMO PREZAKTIS (JEI TAIKOMA)
KVAL. PATV. DOK. NR.	aexn architecture & urban+design	UAB "AEXN" Užupio g. 30-305, Vilnius LT01203 tel. +370 686 09757 el. p. info@aexn.lt
A1961	pvp/đv/arch	VALDEMARAS BUČYS
-	arch	TOMAS GRUNSKIS
-	arch	BENEDIKTAS KUORAS
-	arch	
KALBA:	STATYTOJAS IR (ARBA) UŽSAKOVAS: UAB "Dvaro 2" Žiogų g. 14F. LT-00205, Palanga (m. k. 307615038)	STATINIO PROJEKTO PAVADINIMAS: DAUGIABUČIŲ PASKIRTIES (DAUGIABUČIŲ PASKIRTIES GRUPĖS) PASTATŲ DVARO G. 2, KLAIPĖDOJE, STATYBOS PROJEKTAS
LT		STATINIO PAVADINIMAS: DAUGIABUČIAI PASTATAI
		DOKUMENTO PAVADINIMAS: FASADAI 1 IR 2
		DOKUMENTO ŽYMOJIS: 009-025-PP-SA-A03-01
		LAIDA 0
		LAPAS 1
		LAPŲ 1

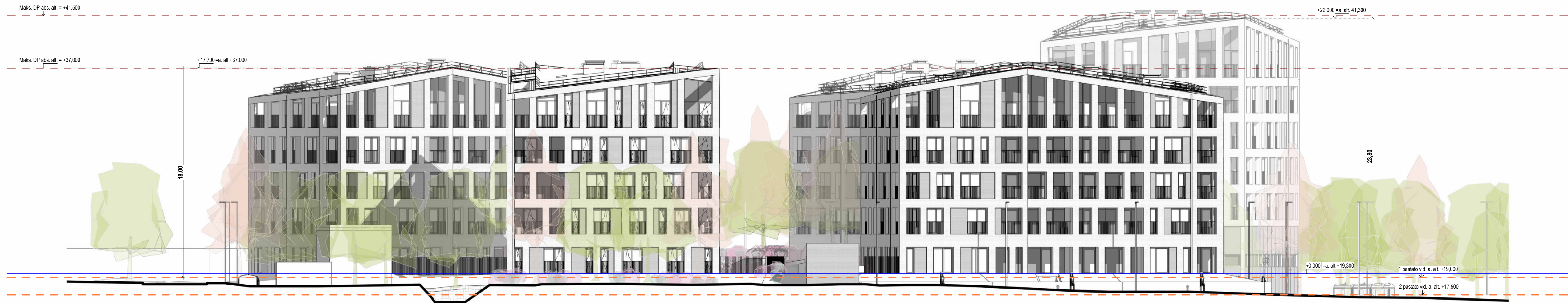

FASADAS 3
M 1:200

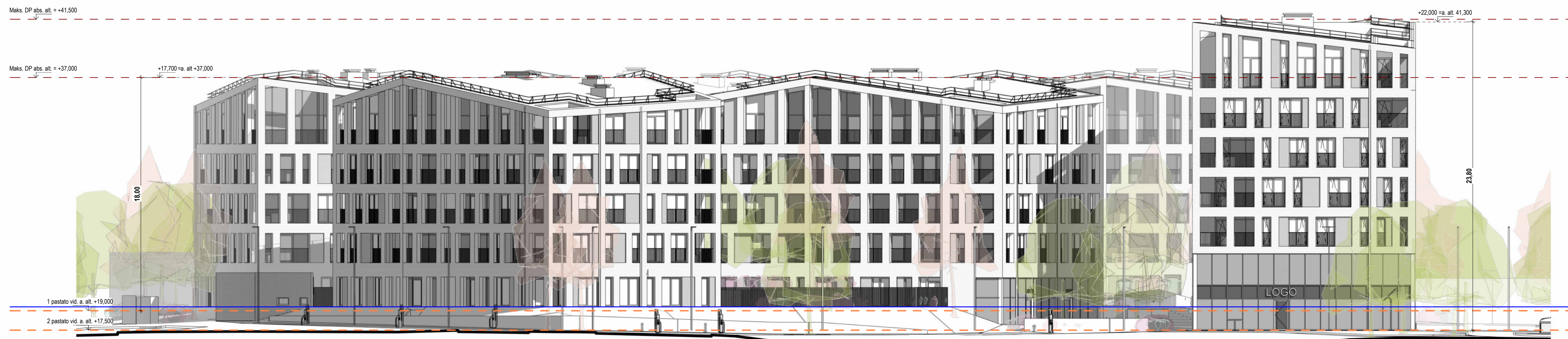

FASADAS 4
M 1:200

SUTARTINAI ŽYMĖJIMAI

- Išsianuro pjūvelis, nudo – purpurinio atspalvio savybės šilkt. prqj. vyk. prieš. metu su architektais ir užsakovu
- Tekstinė kintamo apdaila, nudo – purpurinio atspalvio savybės šilkt. prqj. vyk. prieš. metu su architektais ir užsakovu
- Skaidraus stiklo pakeičiai, savybės šilkt. prqj. vyk. prieš. metu su architektais ir užsakovu
- Emaliuoto stiklo pakeičiai, savybės šilkt. prqj. vyk. prieš. metu su architektais ir užsakovu

- L Langelis, br. langų gaminių lentelės
- DL Duryš, lauko, br. lauko durų gaminių lentelės
- SK Stacionarios kopėčios, br. stacionarių kopėčių gaminių lentelės
- TL Turėklai, lauko, br. lauko turėklų gaminių lentelės
- VL Vėrinės, lauko, br. lauko vėrinų gaminių lentelės
- KA Vėdinimo šachtų kaminių apšildymas

SUTARTINAI ŽYMĖJIMAI

- Skydo riba
- Vidinė pastato atididė
- Maksimali pastato atididė pagal DP

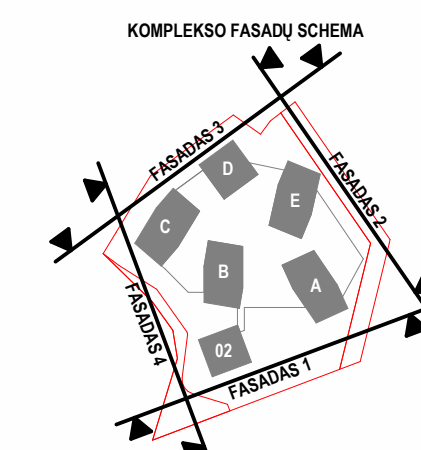

PIRMO PASTATO IR KŲRPUŠŲ NR.1 ±0.00 = 19.30
ANTRO PASTATO NR.2 ±0.00 = 17.50

0	2026 03	Visuomenės informavimui apie numatomą pastatų projektavimą, statybą leidžiančiam dokumentui gauti	
LAIDA	DATA	LAIDOS STATYBAS KEITIMO PREZAKTIS (JEI TAIKOMA)	
KVAL. PATV. DOK. NR.	aexn	UAB "AEXN" Užupio g. 30-305, Vilnius LT01203 architecture & urban+design tel. +370 686 09757 el. p. info@aexn.lt	STATINIO PROJEKTO PAVADINIMAS: DAUGIABUČIŲ PASKIRTIES (DAUGIABUČIŲ PASKIRTIES GRUPĖS) PASTATŲ DVARO G. 2, KLAIPĖDOJE, STATYBOS PROJEKTAS
A1961	pvp/iv/arch	VALDEMARAS BUČYS	STATINIO PAVADINIMAS: DAUGIABUČIAI PASTATAI
-	arch	TOMAS GRUNSKIS	DOKUMENTO PAVADINIMAS: FASADAI 3 IR 4
-	arch	BENEDIKTAS KUORAS	LAIDA 0
-	arch		LAPAS 1
KALBA:	LT	STATYTŲJAS IR (ARBA) UŽSAKYTOJAS: UAB "Dvaro 2" Žiogų g. 14F, LT-00205, Palanga (m. k. 307615038)	DOKUMENTO ŽYMĖS: 009-025-PP-SA-A03-02
			LAPAS 1
			LAPŲ 1



0	2026 03	Visuomenės informavimui apie numatomą pastatų projektavimą, statybą leidžiančiam dokumentui gauti
LAIDA	DATA	LAIDOS STATUSAS. KEITIMO PRIEŽASTIS (JEI TAIKOMA)

KVAL. PATV. DOK. NR.	 UAB "AEXN" Užupio g. 30-305, Vilnius LT01203 tel. +370 686 09757 el. p. info@aexn.lt		STATINIO PROJEKTO PAVADINIMAS: DAUGIABUČIŲ PASKIRTIES (DAUGIABUČIŲ PASKIRTIES GRUPĖS) PASTATŲ DVARO G. 2, KLAIPĖDOJE, STATYBOS PROJEKTAS		
	A1961	pv/pdv/arch	VALDEMARAS BUČYS	STATINIO PAVADINIMAS: DAUGIABUČIAI PASTATAI	
-	arch	TOMAS GRUNSKIS			
-	arch	BENEDIKTAS KUORAS			
-	arch				
			DOKUMENTO PAVADINIMAS: VIZUALIZACIJOS	LAIDA 0	
KALBA:	STATYTOJAS IR (ARBA) UŽSAKOVAS:		DOKUMENTO ŽYMUO:	LAPAS	LAPŲ
LT	UAB "Dvaro 2" Žiogų g. 14F, LT-00205, Palanga įm. k. 307615038		009-025-PP-SA-A05-01	0	0



0	2026 03	Visuomenės informavimui apie numatomą pastatų projektavimą, statybą leidžiančiam dokumentui gauti
LAIDA	DATA	LAIDOS STATUSAS. KEITIMO PRIEŽASTIS (JEI TAIKOMA)

KVAL. PATV. DOK. NR.	 UAB "AEXN" Užupio g. 30-305, Vilnius LT01203 tel. +370 686 09757 el. p. info@aexn.lt		STATINIO PROJEKTO PAVADINIMAS: DAUGIABUČIŲ PASKIRTIES (DAUGIABUČIŲ PASKIRTIES GRUPĖS) PASTATŲ DVARO G. 2, KLAIPĖDOJE, STATYBOS PROJEKTAS	
	A1961	pv/pdv/arch	VALDEMARAS BUČYS	STATINIO PAVADINIMAS: DAUGIABUČIAI PASTATAI
-	arch	TOMAS GRUNSKIS		DOKUMENTO PAVADINIMAS: VIZUALIZACIJOS
-	arch	BENEDIKTAS KUORAS		
-	arch			LAIDA 0
KALBA:	STATYTOJAS IR (ARBA) UŽSAKOVAS:		DOKUMENTO ŽYMUO:	
LT	UAB "Dvaro 2" Žiogų g. 14F, LT-00205, Palanga įm. k. 307615038		009-025-PP-SA-A05-02	
			LAPAS	LAPŲ
			0	0



0	2026 03	Visuomenės informavimui apie numatomą pastatų projektavimą, statybą leidžiančiam dokumentui gauti
LAIDA	DATA	LAIDOS STATUSAS. KEITIMO PRIEŽASTIS (JEI TAIKOMA)

KVAL. PATV. DOK. NR.	 UAB "AEXN" Užupio g. 30-305, Vilnius LT01203 tel. +370 686 09757 el. p. info@aexn.lt		STATINIO PROJEKTO PAVADINIMAS: DAUGIABUČIŲ PASKIRTIES (DAUGIABUČIŲ PASKIRTIES GRUPĖS) PASTATŲ DVARO G. 2, KLAIPĖDOJE, STATYBOS PROJEKTAS		
	A1961	pv/pdv/arch	VALDEMARAS BUČYS	STATINIO PAVADINIMAS: DAUGIABUČIAI PASTATAI	
-	arch	TOMAS GRUNSKIS			
-	arch	BENEDIKTAS KUORAS			
-	arch				
			DOKUMENTO PAVADINIMAS: VIZUALIZACIJOS	LAIDA 0	
KALBA:	STATYTOJAS IR (ARBA) UŽSAKOVAS:		DOKUMENTO ŽYMUO:	LAPAS	LAPŲ
LT	UAB "Dvaro 2" Žiogų g. 14F, LT-00205, Palanga įm. k. 307615038		009-025-PP-SA-A05-03	0	0



0	2026 03	Visuomenės informavimui apie numatomą pastatų projektavimą, statybą leidžiančiam dokumentui gauti
LAIDA	DATA	LAIDOS STATUSAS. KEITIMO PRIEŽASTIS (JEI TAIKOMA)

KVAL. PATV. DOK. NR.	 UAB "AEXN" Užupio g. 30-305, Vilnius LT01203 tel. +370 686 09757 el. p. info@aexn.lt		STATINIO PROJEKTO PAVADINIMAS: DAUGIABUČIŲ PASKIRTIES (DAUGIABUČIŲ PASKIRTIES GRUPĖS) PASTATŲ DVARO G. 2, KLAIPĖDOJE, STATYBOS PROJEKTAS	
	A1961	pv/pdv/arch	VALDEMARAS BUČYS	STATINIO PAVADINIMAS: DAUGIABUČIAI PASTATAI
-	arch	TOMAS GRUNSKIS		
-	arch	BENEDIKTAS KUORAS		
-	arch			
			DOKUMENTO PAVADINIMAS: VIZUALIZACIJOS	LAIDA 0
KALBA:	STATYTOJAS IR (ARBA) UŽSAKOVAS:		DOKUMENTO ŽYMUO:	LAPAS
LT	UAB "Dvaro 2" Žiogų g. 14F, LT-00205, Palanga įm. k. 307615038		009-025-PP-SA-A05-04	LAPŲ 0



0	2026 03	Visuomenės informavimui apie numatomą pastatų projektavimą, statybą leidžiančiam dokumentui gauti
LAIDA	DATA	LAIDOS STATUSAS. KEITIMO PRIEŽASTIS (JEI TAIKOMA)

KVAL. PATV. DOK. NR.	 UAB "AEXN" Užupio g. 30-305, Vilnius LT01203 tel. +370 686 09757 el. p. info@aexn.lt		STATINIO PROJEKTO PAVADINIMAS: DAUGIABUČIŲ PASKIRTIES (DAUGIABUČIŲ PASKIRTIES GRUPĖS) PASTATŲ DVARO G. 2, KLAIPĖDOJE, STATYBOS PROJEKTAS	
	A1961	pv/pdv/arch	VALDEMARAS BUČYS	STATINIO PAVADINIMAS: DAUGIABUČIAI PASTATAI
-	arch	TOMAS GRUNSKIS		DOKUMENTO PAVADINIMAS: VIZUALIZACIJOS
-	arch	BENEDIKTAS KUORAS		
-	arch			LAIDA 0
KALBA:	STATYTOJAS IR (ARBA) UŽSAKOVAS:		DOKUMENTO ŽYMUO:	
LT	UAB "Dvaro 2" Žiogų g. 14F, LT-00205, Palanga įm. k. 307615038		009-025-PP-SA-A05-05	
			LAPAS	LAPŲ
			0	0