



**KLAIPĖDOS MIESTO SAVIVALDYBĖS
ADMINISTRACIJOS DIREKTORIUS**

**ĮSAKYMAS
DĖL PROJEKTINIŲ PASIŪLYMŲ IR BENDRŪJŲ STATINIO RODIKLIŲ
PATVIRTINIMO**

Nr.
Klaipėda

Vadovaudamasis Lietuvos Respublikos vietos savivaldos įstatymo 34 straipsnio 1 dalimi ir statybos techninio reglamento STR 1.04.04:2017 „Statinio projektavimas, projekto ekspertizė“, patvirtinto Lietuvos Respublikos aplinkos ministro 2016 m. lapkričio 7 d. įsakymu Nr. D1-738 „Dėl statybos techninio reglamento STR 1.04.04:2017 „Statinio projektavimas, projekto ekspertizė“ patvirtinimo“, 52¹ punktu,

tvirtinu pridedamus UAB „Projektų rengimo biuras“ parengtus visuomeninės paskirties pastatų grupės mokslo paskirties pastato Laukininkų g. 30, Klaipėdos m., kapitalinio remonto projektinius pasiūlymus ir bendruosius statinio rodiklius.

Savivaldybės administracijos direktorius

Andrius Žukas

PATVIRTINTA
Klaipėdos miesto savivaldybės administracijos direktoriaus
2026 m. d. įsakymu Nr.

BENDRIEJI STATINIO RODIKLIAI

Visuomeninės paskirties pastatų grupės mokslo paskirties pastato Laukininkų g . 30,
Klaipėdos m., kapitalinio remonto projektas

Eil. Nr.	Pavadinimas	Mato vienetas	Kiekis	Pastabos
1. SKYRIUS SKLYPAS				
1.1.	Sklypo plotas	m ²	17839	
1.2.	Sklypo užstatymo intensyvumas	%	40,5	Esamas, nekeičiamas
1.3.	Sklypo užstatymo tankis	%	12,5	Esamas, nekeičiamas
1.4.	Priklausomų želdinių kiekis	%		Esamas, nekeičiamas
1.5.	Kiti rodikliai			
2. SKYRIUS PASTATAI				
2.1. Mokslo paskirties pastatas (ypatingasis statinys)				
2.1.1.	Pastato bendrasis plotas*	m ²	7238,34	Esamas, nekeičiamas
2.1.2.	Pastato pagrindinis plotas*	m ²	5797,79	Esamas, nekeičiamas
2.1.3.	Pastato tūris*	m ³	28223	Esamas, nekeičiamas
2.1.4.	Aukštų skaičius*	vnt.	3	Esamas, nekeičiamas
2.1.5.	Pastato aukštis	m	9,00	Esamas, nekeičiamas
2.1.6.	Energinio naudingumo klasė		-	Esama, nekeičiama
2.1.7.	Pastato (patalpų) akustinio komforto sąlygų klasė		-	Esama, nekeičiama
2.1.8.	Statinio atsparumo ugniai laipsnis		-	Esama, nekeičiama
2.1.9.	Kiti papildomi pastato rodikliai			

Bendrijų rodiklių pastabos:

* Žvaigždute pažymėti rodikliai baigus statybą ir atlikus kadastrinius matavimus gali turėti neesminių nukrypimų. Bendrieji statinio rodikliai atitinka Lietuvos Respublikos aplinkos ministro 2016 m. lapkričio 7 d. įsakymu Nr. D1-738 patvirtintą statybos techninį reglamentą STR 1.04.04:2017 „Statinio projektavimas, projekto ekspertizė“ (TAR, Nr. 2016-26687) 5 priedą.

PROJEKTO PAVADINIMAS	VISUOMENINĖS PASKIRTIES PASTATŲ GRUPĖS, MOKSLO PASKIRTIES PASTATO, LAUKININKŲ G . 30 KLAIPĖDOS M., KAPITALINIO REMONTO PROJEKTAS
STATYBOS VIETA	Laukininkų g. 30, Klaipėdos m.
STATYTOJAS	Klaipėdos miesto savivaldybė
STATYBOS RŪŠIS	Kapitalinis remontas
STATINIO KATEGORIJA	Ypatingasis
STADIJA	Projektiniai pasiūlymai (PP)
PROJEKTO DALIS	Bendroji dalis (BD)
TOMO NUMERIS	1
KOMPLEKSO NR.	296
STATINIO PROJEKTO VADOVAS	Rytis Kipras Atestato Nr. A1182
STATINIO PROJEKTO DALIES VADOVAS	Rytis Kipras Atestato Nr. A1182
ARCHITEKTO ASISTENTAS	Mantas Dichavičius

AIŠKINAMASIS RAŠTAS

TURINYS

1. Bendrieji duomenys:	2
2. Esama sklypo situacija:	2
3. Esama statinių situacija	3
3.1. Bendras pastato aprašymas	3
3.2. Laikančiosios konstrukcijos ir išorės apdaila	3
3.3. Langai ir durys	3
3.4. Vidaus patalpos ir apdaila	3
3.5. Inžinerinės sistemos	4
4. Inžinerinės komunikacijos:	4
5. Projektiniai sprendiniai	4
5.1. Darbų etapiškumas.....	4
5.2. Projektuojami išorės atitvarų ir fasadų sprendiniai	4
5.3. Projektuojami vidaus patalpų sprendiniai	5
5.4. Specifinių erdvių pritaikymas	5
5.5. Pritaikymas žmonėms su negalia:	5
5.6. Inžineriniai tinklai	6
5.7. Dirbtinis apšvietimas:.....	6
5.8. Patalpų apšvietos vertės:	6
5.9. Pastato vidaus aplinkos garso klasė:	6
5.10. saugomos teritorijos tvarkymo ir apsaugos reikalavimai:	7
5.11. Teritorijų planavimo dokumentai ir atitiktis jiems:	7

0	2026	-		
Laida	Išleidimo data	Laidos statusas. Keitimo priežastys (jei taikoma)		
Kval. patv. dok. Nr.				Statinio projekto pavadinimas VISUOMENINĖS PASKIRTIES PASTATŲ GRUPĖS, MOKSLO PASKIRTIES PASTATO, LAUKININKŲ G. 30, KLAIPĖDOS M., KAPITALINIO REMONTO PROJEKTAS
				Statinio numeris ir pavadinimas MOKSLO PASKIRTIES PASTATAS
A 1182	SPV	RYTIS KIPRAS		Dokumento pavadinimas AIŠKINAMASIS RAŠTAS
A 1182	SPDV	RYTIS KIPRAS		
	A. Asist.	MANTAS DICHAVIČIUS		Laida 0
LT	Statytojas ir (arba) užsakovas			Dokumento žymuo 296-PP-BD-AR
	KLAIPĖDOS MIESTO SAVIVALDYBĖ			
				Lapų 7

1. BENDRIEJI DUOMENYS:

- projektuojamo statinio (statinių) statybos vieta: Laukininkų g. 30, Klaipėdos m. (Žemės sklypo kadastro numeris: 2101/0008:400);
- Statybos rūšis: kapitalinis remontas;
- Statinio paskirtis: visuomeninis;
- Paskirties grupė: mokslo;
- statinio kategorija: ypatingasis

2. ESAMA SKLYPO SITUACIJA:



pav. 1 Situacijos schema

- Žemės sklypas išsidėstęs tankiai užstatytame sovietmečiu formuotame daugiabučių gyvenamųjų namų kvartale, ribojamame Laukininkų gatvės ir vidinių kvartalinių pravažiavimų.
- Reljefas: Sklypo reljefas yra sąlyginai lygus, be ryškių aukščių perkryčių, pritaikytas visuomeninio pastato funkcijoms užtikrinti.
- Susisiekimas ir pėsčiųjų ryšiai: Pagrindinis įvažiavimas į sklypą ir automobilių stovėjimo vietos aptarnaujančiam transportui orientuotos nuo Laukininkų gatvės pusės ir kvartalinių įvažiavimų. Pėsčiųjų takų tinklas yra išvystytas, sujungiantis mokyklos teritoriją su aplinkiniais daugiabučių namų kiemais.
- Teritorijos zonavimas: Sklypas vizualiai ir funkcinio požiūriu padalintas į kelias zonas: reprezentacinė / pagrindinio jėgimo zona pastato priekyje, aktyvaus sporto ir rekreacijos zona (įrengtas sporto aikštynas / stadionas su bėgimo takais) bei ūkinė zona (privažiavimas aptarnaujančiam transportui, atliekų tvarkymo aikštelė).
- Apželdinimas: Teritorijoje auga brandūs medžiai, suformuotos žolės vejose ir apsauginiai želdiniai, iš dalies izoliuojantys mokyklos erdves nuo tranzitinių pėsčiųjų srautų ir gatvių.

 PROJEKTU RENGIMO BIURAS	Dokumento žymuo	Lapas	Lapų	Laida
	296-PP-BD-AR	2	7	0

3. ESAMA STATINIŲ SITUACIJA

3.1. Bendras pastato aprašymas

- Sklype esantis pagrindinis statinys – trijų aukštų mokslo paskirties pastatas, statytas apie 1986 m. Tai tipinis to laikmečio švietimo įstaigų projektas.
- Architektūra ir tūris: Pastatas netaisyklingos, išskaidytos planinės struktūros (suformuotas iš kelių tarpusavyje sujungtų korpusų, kuriančių vidinius pusiau uždarus kiemelius). Fasaduose dominuoja tipiniai to laikmečio apdailos ir konstrukciniai sprendimai (silikatinių plytų mūras, surenkamos gelžbetonio plokštės, tinkas).
- Fizinė būklė: Remiantis vizualiniais ir viešais duomenimis, pastatas yra eksploatuojamas pagal tiesioginę paskirtį, tačiau fizinė ir moralinė pastato būklė yra nusidėvėjusi. Pastatui (arba jo dalims) reikalinga renovacija siekiant užtikrinti šiuolaikinius energinio naudingumo, higienos ir prieinamumo reikalavimus.

3.2. Laikančiosios konstrukcijos ir išorės apdaila

- Pamatai yra juostiniai, įrengti iš monolitinio gelžbetonio.
- Dėl nusidėvėjimo cokolio horizontali hidroizoliacija yra praradusi savo technines charakteristikas.
- Pastato sienos sukonstruotos iš gelžbetonio plokščių, kurios yra tinkuotos, dažytos ir apklijuotos keraminėmis plytelėmis.
- Pastato išorės sienų fizinis stovis yra nepatenkinamas.
- Sienose matosi plyšiai, sudrėkę plotai bei vietomis nutrupėjęs tinkas.
- Esamų neapšiltintų sienų konstrukcijos šilumos perdavimo koeficientas netenkina STR reikalavimų.
- Pastato stogas yra sutapdintas, o jo danga – ruberoidas.
- Sutapdinto stogo būklė yra nepatenkinama.
- Stogo šiluminė varža neatitinka norminių reikalavimų.

3.3. Langai ir durys

- Pastato langai yra plastikiniai su stiklo paketu.
- Seni langai yra prastos būklės.
- Pagrindinės įėjimo lauko durys suformuotos kaip plastikinio rėmo vitrina su plastikinėmis durimis.
- Kitos lauko durys yra metalinės, jos yra surūdijusios, sunkios ir sunkiai varstomos.
- Visos senos durys (tiek langai, tiek lauko durys) yra prastos būklės.

3.4. Vidaus patalpos ir apdaila

- Pastato grindys yra neapšiltintos.
- Dalis pirmo aukšto patalpų išsidėsčiusios virš nešildomo rūsio.
- Koridorių grindų danga yra teraco plytelės.
- Klasėse ir kitose patalpose grindys dengtos linoleumu bei laminatu.
- Pirmame aukšte dalinai yra atliktas kosmetinis remontas.
- Remontas atliktas valgykloje, virtuvės patalpoje, sporto salėje, persirengimo kambariuose ir sanitariniuose mazguose prie sporto salės, laboratorijoje, viename technologijos kabinete bei skaitykloje.
- Visi kiti pastato aukštai nėra remontuoti.
- Neremontuotose patalpose sienų, grindų, lubų ir vidaus durų būklė yra nepatenkinama.

 PROJEKTŲ RENGIMO BIURAS	Dokumento žymuo	Lapas	Lapų	Laida
	296-PP-BD-AR	3	7	0

3.5. Inžinerinės sistemos

- Vidaus vandentiekio inžinerinių tinklų sistemos nėra geros būklės.
- Vandentiekio sistemos nemodernizuotos nuo pastato statybos pradžios.
- Kanalizacijos vamzdžiai ir stovai nėra geros būklės.
- Kanalizacijos sistemos taip pat nemodernizuotos nuo pastato statybos pradžios.
- Elektros vidaus tinklų instaliacija nėra geros būklės.
- Dauguma pastato šviestuvų yra seni, susidėvėję, neefektyvūs ir neekonomiški.
- Kai kuriose pastato patalpose esamas apšviestumas netenkina galiojančių higienos normų reikalavimų.
- Yra tikimybė, kad vietomis gali būti pažeista elektros laidų izoliacija.

4. INŽINERINĖS KOMUNIKACIJOS:

- Pastatas yra aprūpintas visa reikalinga inžinerine infrastruktūra. Sklypas prijungtas prie centralizuotų miesto inžinerinių tinklų: vandentiekio, buitinių ir lietaus nuotekų, centralizuotų šilumos tinklų bei elektros ir ryšių komunikacijų linijų.

5. PROJEKTINIAI SPRENDINIAI

5.1. Darbų etapiškumas

- Pastato remonto darbai turi būti suskirstyti į du pagrindinius etapus.
- **I etapas:** atliekami pastato išorės apšiltinimo, inžinerinių sistemų remonto bei apdailos atstatymo darbai, kurie yra būtini po inžinerinių tinklų ir jų sistemų pakeitimo.
- **II etapas:** atliekami likę vidaus apdailos darbai, apimantys sienų, lubų ir grindų tvarkymą

5.2. Projektuojami sklypo sprendiniai

- Numatomas pamatų drenažas, pajungiamas į lietaus nuotekų tinklus
- Pamatų ir cokolio vertikalios hidroizoliacijos (drenažinės membranos) įrengimas, cokolio apšiltinimas bei klinkerio plytelių apdailos įrengimas. Atliekant darbus numatomas grunto nukasimas aplink pastatą, o po darbų pabaigos – pažeistų teritorijų sutvarkymas ir dangų atstatymas, įrengiant naujus vejos plotus bei kitas dangas tose vietose, kur jos buvo pažeistos ar nukastos.

5.3. Projektuojami išorės atitvarų ir fasadų sprendiniai

- **Fasadų šiltinimas ir apdaila:** Numatomas pastato išorės sienų apšiltinimas akmens vata, prieš tai pašalinant atšokusį tinko sluoksnį ar keramines plyteles. Bus įrengiamas ventiliuojamas fasadas su naujomis išorės palangėmis bei fasado apskardinimais, demontavus senuosius. Apdailai numatoma naudoti keramikinės plokštės 40x120 cm. Angokraščiams naudojama aliuminio kompozito plokštė. Ant fasado numatoma įrengti išorės apšvietimo šviestuvus.
- **Cokolis ir pamatai:** Numatomas rūšio sienų, pamatų ir cokolio apšiltinimas bei vertikalios hidroizoliacijos (drenažinės membranos) įrengimas. Cokolio apdailai numatomos naudoti klinkerio plyteles. Demontavus senąją, pastato perimetru bus suprojektuota nauja betoninių plytelių nuogrinda, taip pat numatytas pamatų drenažo prijungimas prie lietaus nuotekų tinklų.
- **Stogas:** Įvertinus prastą esamą būklę, numatomas sutapdinto stogo šiltinimas ir naujos dangos įrengimas. Taip pat bus sutvarkyti stogo elementai: įrengiami ventiliacijos kaminėliai ir šachtos, apsauginės tvorelės, keičiami stoglangiai ir stogo liukas, apskardinami parapetai.

	Dokumento žymuo	Lapas	Lapų	Laida
	296-PP-BD-AR	4	7	0

- **Langai ir lauko durys:** Visame pastate keičiami langai ir lauko durys, išnešant juos į šilumos izoliacinį sluoksnį bei įrengiant garo, šilumos ir priešvėjinės izoliacijas. Pagrindinės įėjimo durys bus aliuminio konstrukcijos. Sporto salėje langams numatomas automatinis atidarymas. Visiems keičiamiems langams ir durims bus atstatoma vidaus angokraščių apdaila.
- **Įėjimai:** Numatomas pagrindinių ir atsarginių įėjimų laiptų bei jų aikštelių remontas ar įrengimas naujai, laiptus apklijuojant betoninėmis trinkelėmis ir (ar) neslidžiomis plytelėmis. Įėjimai į pastatą bus pritaikomi žmonių su negalia reikmėms pagal STR reikalavimus. Planuojamas stogelių virš įėjimų remontas ir apšiltinimas, turėklų įrengimas, intensyviai srautui atsparių kojų valymo grotelių montavimas bei iškabos su įstaigos pavadinimu suprojektavimas.

5.4. Projektuojami vidaus patalpų sprendiniai

- **Planinė struktūra:** Nurodomas vidaus patalpų perplanavimas pagal naudotojo išsakytą poreikį. Taip pat numatomas vidaus iš stiklo blokelių sumūrytų sienų demontavimas ir naujų, smūgiams atsparių pertvarų įrengimas. Pagrindiniame vestibulyje numatoma įrengti liftą, jungiantį visus pastato aukštus.
- **Apdaila:** Sienų paviršiai ir plyšiai bus tvarkomi, glaistomi ir dažomi. Numatytas esamų lubų paviršių remontas ir naujų pakabinamų lubų įrengimas. Atliekamas grindų dangų keitimas ir esamų pakylų prie lentų demontavimas. Patalpose bus keičiamos vidaus ir priešgaisrinės durys.
- **Detalės:** Klasėse esančios betoninės vidaus palangės bus demontuojamos ir keičiamos naujomis medinėmis. Viešose erdvėse palangės bus remontuojamos ir paliekamos, arba, nesant tokių galimybių, keičiamos sustiprintos konstrukcijos palangėmis. Klasėse pagal poreikį įrengiami arba atnaujinami praustuvai.
- **Akustiniai klasių sprendiniai:** Numatomos akustikos įrengimas: 2.49; 2.32; 2.29; 2.30; 2.28; 2.27; 2.16; 2.15; 3.34 patalpose.

5.5. Specifinių erdvių pritaikymas

- **Aktų salė:** Atliekamas remontas išsaugant ir atnaujinant esamą medinį parketą. Senos scenos konstrukcijos demontuojamos ir įrengiama nauja scena iš šiuolaikinių medžiagų, montuojamos akustinės pakabinamos lubos bei atnaujinamas scenos apšvietimas.
- **Akstinės klasės:** Numatomas trijų akustinių klasių įrengimas, pritaikant specialias akustines lubų, sienų ir grindų dangas. Choro klasėje planuojama demontuoti seną ir įrengti naują pakylą chorui.
- **Technologijų klasė:** Šioje patalpoje projektuojama smūgiams ir įbrėžimams atspari bei neslidi grindų danga.

5.6. Pritaikymas žmonėms su negalia:

- Siekiant užtikrinti universalų dizaino principus ir lygiateisį pastato naudojimą, rengiamame projekte numatomi šie prieinamumo sprendiniai:
- **Bendrasis pastato pritaikymas:** Visas mokyklos pastatas bus pritaikytas žmonių su negalia reikmėms, griežtai vadovaujantis galiojančiais statybos techniniais reglamentais, teisės aktais bei higienos normomis.
- **Patekimas į pastatą ir pandusai:** Pagrindiniai įėjimai į statinį projektuojami taip, kad atitiktų STR 2.03.01:2019 „Statinių prieinamumas“ reikalavimus ir užtikrintų savarankišką bei patogų patekimą asmenims su judėjimo negalia. Architektūrinėje dalyje bus pateiktos detalizuotos pandusų įrengimo detalės, užtikrinančios sklandų judėjimą.

	Dokumento žymuo	Lapas	Lapų	Laida
	296-PP-BD-AR	5	7	0

- **Sanitarinės patalpos:** Projekte numatomas sanitarinių mazgų pritaikymas žmonėms su negalia. Patalpos bus suprojektuotos išlaikant reikiamus manevravimo plotus, parenkant tinkamą sanitarinę įrangą bei atramas, atsižvelgiant į galiojančius teisės aktus ir higienos normas.
- **Judėjimas tarp aukštų:** Kadangi pastatas yra trijų aukštų, siekiant įgyvendinti bendrąjį reikalavimą pritaikyti pastatą žmonių su negalia reikmėms, projekte numatytas liftas.

5.7. Inžineriniai tinklai

- Naujai įrengiamas vandentiekis sanitariniuose mazguose žmonėms su judėjimo negalia, chemijos, biologijos ir fizikos laboratorijose, prie komunikacijų jungiami laboratoriniuose balduose numatyti prietaisai. Vandentiekio bei nuotekų tinklai projektuojami pagal naują patalpų išplanavimą, bei naujai statomus sanitarinius prietaisus. Dalis senų sanitarinių prietaisų keičiami naujais. Buitinių nuotekų bei vandentiekio sistema projektuojama taip, kad būtų užtikrintas nepertraukiamas kitų patalpų veikimas.

5.8. Dirbtinis apšvietimas:

- **Projektuojami apšvietimo sprendiniai:** Dirbtinis apšvietimas projektuojamas visose patalpose. Tamsiu paros metu ir toliau nuo langų esančiose patalpų vietose, kur būtina, dienos metu užtikrinamas dirbtinis ir kombinuotas darbo vietų apšvietimas atitinkantis HN 98:2014 „Natūralus ir dirbtinis darbo vietų apšvietimas. Apšvietos ribinės vertės ir bendrieji matavimo reikalavimai“ reikalavimus. Dirbtinis apšvietimas suprojektuotas taip, kad juo galėtų naudotis tiek dienos, tiek nakties metu.
- **Šviestuvų atnaujinimas:** Visame pastate numatomas senų šviestuvų demontavimas ir naujų įrengimas pagal galiojančius statybos techninius reglamentus, teisės aktus ir higienos normas. Taip pat atnaujinamas aktų salės scenos apšvietimas. Numatomas pastato išorės apšvietimo keitimas ir įrengimas – nauji šviestuvai bus montuojami ant pastato fasado.
- **Skaičiavimai ir metodika:** Šviestuvų kiekis apskaičiuojamas remiantis higienos normomis ir apšvietimo taisyklėmis, naudojant šviestuvų gamintojo programą. Galios skaičiavimai atliekami remiantis LREM patvirtinta „Skaičiuojamųjų elektros apkrovų nustatymo metodika“.
- **Instaliacijos aukščiai ir sauga:** * Apšvietimo jungikliai montuojami 1,05–1,5 m aukštyje.
- Kištukiniai lizdai turi būti montuojami 0,3–1,5 m aukštyje nuo grindų.
- Kištukinių lizdų linijose montuojamos srovės nuotėkio relės.

5.9. Patalpų apšvietos vertės:

- Bendras patalpų apšvietimo lygis numatomas 100–500 Lx. Norminės apšvietos vertės pagal patalpų paskirtį pateikiamos lentelėje žemiau:

Pozicija	Patalpų pavadinimas ir paskirtis	Apšvieta, Lx
1	Buitinių patalpų bendrieji plotai	200–300
2	Sandėliavimo patalpos	150
3	Techninės, remonto patalpos	300
4	Koridoriai, pagalbinės patalpos	150
5	Kabinetai (mokymosi klasės ir kt.)	500

5.10. Pastato vidaus aplinkos garso klasė:

- Statinys projektuojamas taip, kad jame ir šalia jo, esančių žmonių girdimo triukšmo lygis nekeltų grėsmės jų sveikatai ir atitiktų jų darbui, poilsiui komfortines aplinkos sąlygas. Pastate

 PROJEKTU RENGIMO BIURAS	Dokumento žymuo	Lapas	Lapų	Laida
	296-PP-BD-AR	6	7	0

kuriamos skirtingo triukšmingumo zonos, planiniuose sprendimuose jos atskiriamos garsą ribojančiomis pertvaromis. Pastate išlaikome esama aplinkos garso klasė.

5.11. saugomos teritorijos tvarkymo ir apsaugos reikalavimai:

- Teritorijai netaikomi saugomos teritorijos tvarkymo ir apsaugos reikalavimai

5.12. Teritorijų planavimo dokumentai ir atitiktis jiems:

- Projektuojami statinio remonto sprendiniai (mokslo paskirties pastato Laukininkų g. 30, Klaipėdoje, kapitalinis remontas) visiškai atitinka galiojančio Klaipėdos miesto savivaldybės teritorijos detaliojo plano sprendinius ir nustatytus reglamentus. Žemės sklypo naudojimo būdas (visuomeninės paskirties teritorija) ir pastato paskirtis (mokslo) išlieka esami, jie nekeičiami ir neprieštaruoja bendrajame plane šiai zonai numatyta urbanistinei plėtrai. Atliekant remonto darbus esamas pastato tūris, užstatymo tankis ir intensyvumas nėra didinami, todėl papildomi teritorijų planavimo dokumentai (detalieji planai) nerengiami.
- Teritorijų planavimo dokumento registracijos numeris ir data:
 - Taikomas dokumentas: Detalusis planas T00071974.
 - Patvirtinimo dokumentas: Įsakymas Nr. AD1-1793, tvirtinimo data: 2014-06-10

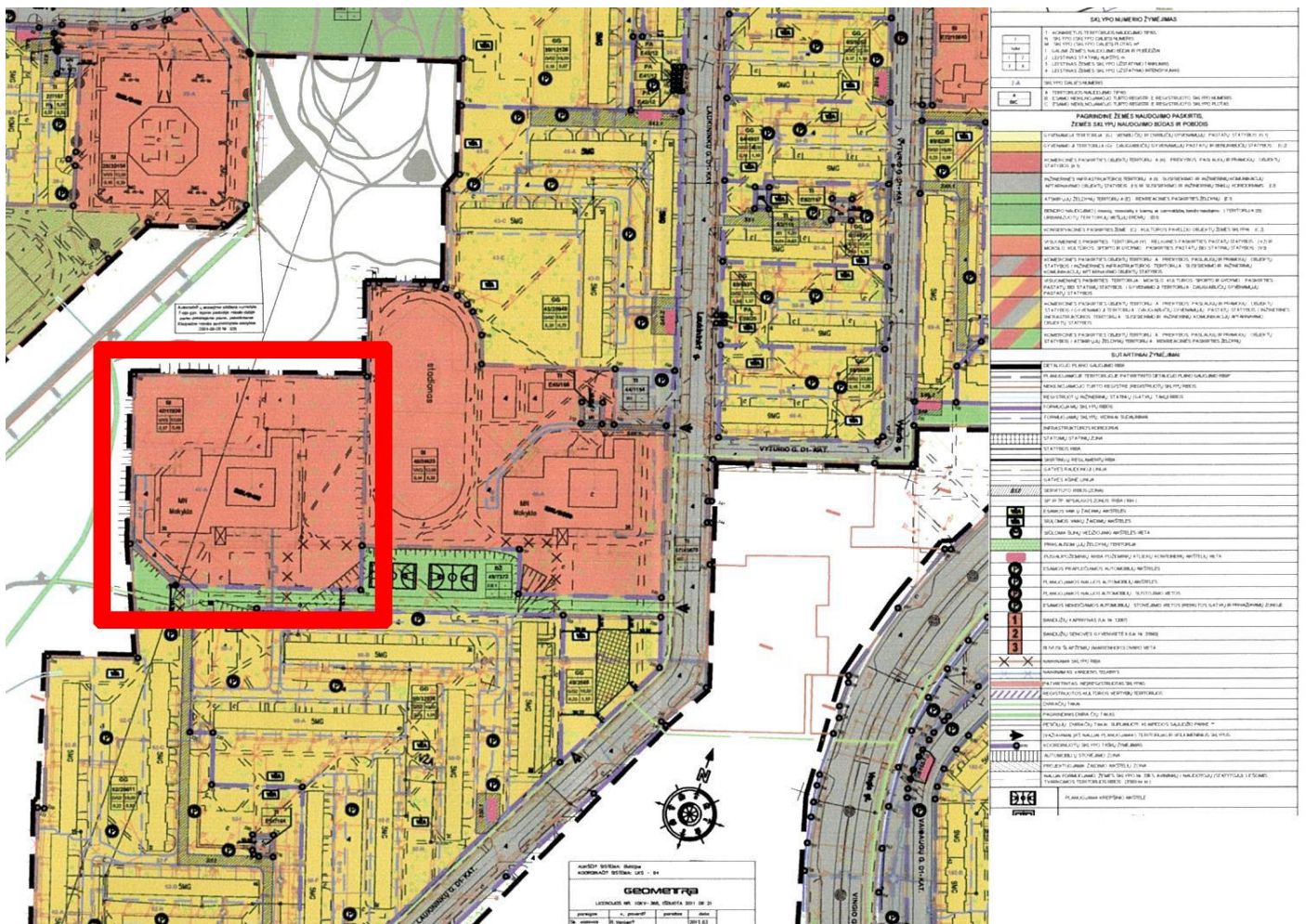

pav. 2 Detaliojo plano ištrauka su pažymėta projektuojama teritorija

 PROJEKTU RENGIMO BIURAS	Dokumento žymuo	Lapas	Lapų	Laida
	296-PP-BD-AR	7	7	0

BENDRIEJI STATINIŲ RODIKLIAI

Eil. Nr.	Pavadinimas	Mato vienetas	Kiekis	Pastabos
1. SKYRIUS SKLYPAS				
1.1.	Sklypo plotas	m ²	17839	
1.2.	Sklypo užstatymo intensyvumas	%	40,5	Esamas, nekeičiamas
1.3.	Sklypo užstatymo tankis	%	12,5	Esamas, nekeičiamas
1.4.	Priklausomų želdinių kiekis	%		Esamas, nekeičiamas
1.5.	Kiti rodikliai			
2. SKYRIUS PASTATAI				
2.1. Mokslo paskirties pastatas (ypatingasis statinys)				
2.1.1.	Pastato bendrasis plotas*	m ²	7238,34	Esamas, nekeičiamas
2.1.2.	Pastato pagrindinis plotas*	m ²	5797,79	Esamas, nekeičiamas
2.1.3.	Pastato tūris*	m ³	28223	Esamas, nekeičiamas
2.1.4.	Aukštų skaičius*	vnt.	3	Esamas, nekeičiamas
2.1.5.	Pastato aukštis	m	9,00	Esamas, nekeičiamas
2.1.6.	Energinio naudingumo klasė		-	Esama, nekeičiama
2.1.7.	Pastato (patalpų) akustinio komforto sąlygų klasė		-	Esama, nekeičiama
2.1.8.	Statinio atsparumo ugniai laipsnis		-	Esama, nekeičiama
2.1.9.	Kiti papildomi pastato rodikliai			

* Žvaigždute pažymėti rodikliai apskaičiuojami vadovaujantis Nekilnojamojo turto kadastrinių matavimų ir kadastro duomenų surinkimo taisyklėmis, kurias tvirtina Lietuvos Respublikos žemės ūkio ministras. Baigus statybą ir atlikus kadastrinius matavimus šie rodikliai gali turėti neesminių nukrypimų.

0	2026				-
Laida	Išleidimo data				Laidos statusas. Keitimo priežastys (jei taikoma)
Kval. patv. dok. Nr.				Statinio projekto pavadinimas VISUOMENINĖS PASKIRTIES PASTATŲ GRUPĖS, MOKSLO PASKIRTIES PASTATO, LAUKININKŲ G. 30, KLAIPĖDOS M., KAPITALINIO REMONTO PROJEKTAS	
A 1182	SPV	RYTIS KIPRAS	Statinio numeris ir pavadinimas MOKSLO PASKIRTIES PASTATAS		
A 1182	SPDV	RYTIS KIPRAS			
	A. Asist.	MANTAS DICHAVIČIUS	Dokumento pavadinimas BENDRIEJI STATINIŲ RODIKLIAI		Laida 0
LT	Statytojas ir (arba) užsakovas KLAIPĖDOS MIESTO SAVIVALDYBĖ			Dokumento žymuo 269-PP-BD-BSR	Lapas 1
					Lapų 1

BYLOS SUDĖTIES ŽINIARAŠTIS

Eilės. Nr.	Žymuo	Dokumento žymuo	Lapų sk.	Lapo nr.
DOKUMENTACIJA				
1.	Antraštinis lapas	296-TDP-BD-ANTR	1	1
2.	Bylos sudėties žiniaraštis	296-TDP-BD-BSŽ	1	2
3.	Bendrieji statinių rodikliai	296-TDP -BD-BSR	1	3
4.	Aiškinamasis raštas	296-TDP-BD-AR	7	4-10
BRĖŽINIAI				
5.	Esamų dangų atstatymo planas	296-PP-SA-BR.01	1	11
6.	Žemės darbų sklypo planas	296-PP-SA-BR.02	1	12
7.	Rūsio. Bendras planas	296-PP-SA-BR.03	1	13
8.	Rūsio. Demontuojamų el. planas	296-PP-SA-BR.04	1	14
9.	Rūsio. Grindų planas	296-PP-SA-BR.05	1	15
10.	Rūsio. Lubų planas	296-PP-SA-BR.06	1	16
11.	Rūsio. Durų ir langų planas.	296-PP-SA-BR.07	1	17
12.	Pirmas aukštas. Bendras planas	296-PP-SA-BR.08	1	18
13.	Pirmas aukštas. Demontuojamų el. planas	296-PP-SA-BR.09	1	19
14.	Pirmas aukštas. Grindų planas	296-PP-SA-BR.10	1	20
15.	Pirmas aukštas. Lubų planas	296-PP-SA-BR.11	1	21
16.	Pirmas aukštas. Durų ir langų planas	296-PP-SA-BR.12	1	22
17.	Antras aukštas. Bendras planas	296-PP-SA-BR.13	1	23
18.	Antras aukštas. Demontuojamų el. planas	296-PP-SA-BR.14	1	24
19.	Antras aukštas. Grindų planas	296-PP-SA-BR.15	1	25
20.	Antras aukštas. Lubų planas	296-PP-SA-BR.16	1	26
21.	Antras aukštas. Durų ir langų planas	296-PP-SA-BR.17	1	27
22.	Trečias aukštas. Bendras planas	296-PP-SA-BR.18	1	28
23.	Trečias aukštas. Demontuojamų el. planas	296-PP-SA-BR.19	1	29
24.	Trečias aukštas. Grindų planas	296-PP-SA-BR.20	1	30
25.	Trečias aukštas. Lubų planas	296-PP-SA-BR.21	1	31
26.	Trečias aukštas. Durų ir langų planas	296-PP-SA-BR.22	1	32
27.	Pjūviai	296-PP-SA-BR.23	1	33
28.	Fasadai	296-PP-SA-BR.24	1	34
29.	Fasadai	296-PP-SA-BR.25	1	35
30.	Durų specifikacijos	296-PP-SA-BR.26	1	36
31.	Langų specifikacijos	296-PP-SA-BR.27	1	37
32.	Kompiuterinė Vizualizacija	296-PP-SA-BR.28	1	38
33.	Kompiuterinė Vizualizacija	296-PP-SA-BR.29	1	39
34.	Kompiuterinė Vizualizacija	296-PP-SA-BR.30	1	40
35.	Kompiuterinė Vizualizacija	296-PP-SA-BR.31	1	41
36.	Kompiuterinė Vizualizacija	296-PP-SA-BR.32	1	42

0	2026			
Laida	Išleidimo data	Laidos statusas. Keitimo priežastys (jei taikoma)		
Kval. patv. dok. Nr.				Statinio projekto pavadinimas Visuomeninės paskirties pastatų grupės, mokslo paskirties pastat Laukininkų g. 30, Klaipėdos m., kapitalinio remonto projektas
				Statinio numeris ir pavadinimas MOKSLO PASKIRTIES PASTATAS
A 1182	SPV	RYTIS KIPRAS		Dokumento pavadinimas BYLOS SUDĖTIES ŽINIARAŠTIS
A 1182	SPDV	RYTIS KIPRAS		
	A. Asist	MANTAS DICHAVIČIUS		Laida 0
LT	Statytojas ir (arba) užsakovas KLAIPĖDOS MIESTO SAVIVALDYBĖ			Dokumento žymuo 296-PP-BD-BSŽ
				Lapas 1
				Lapų 1



Išdėstymo schema

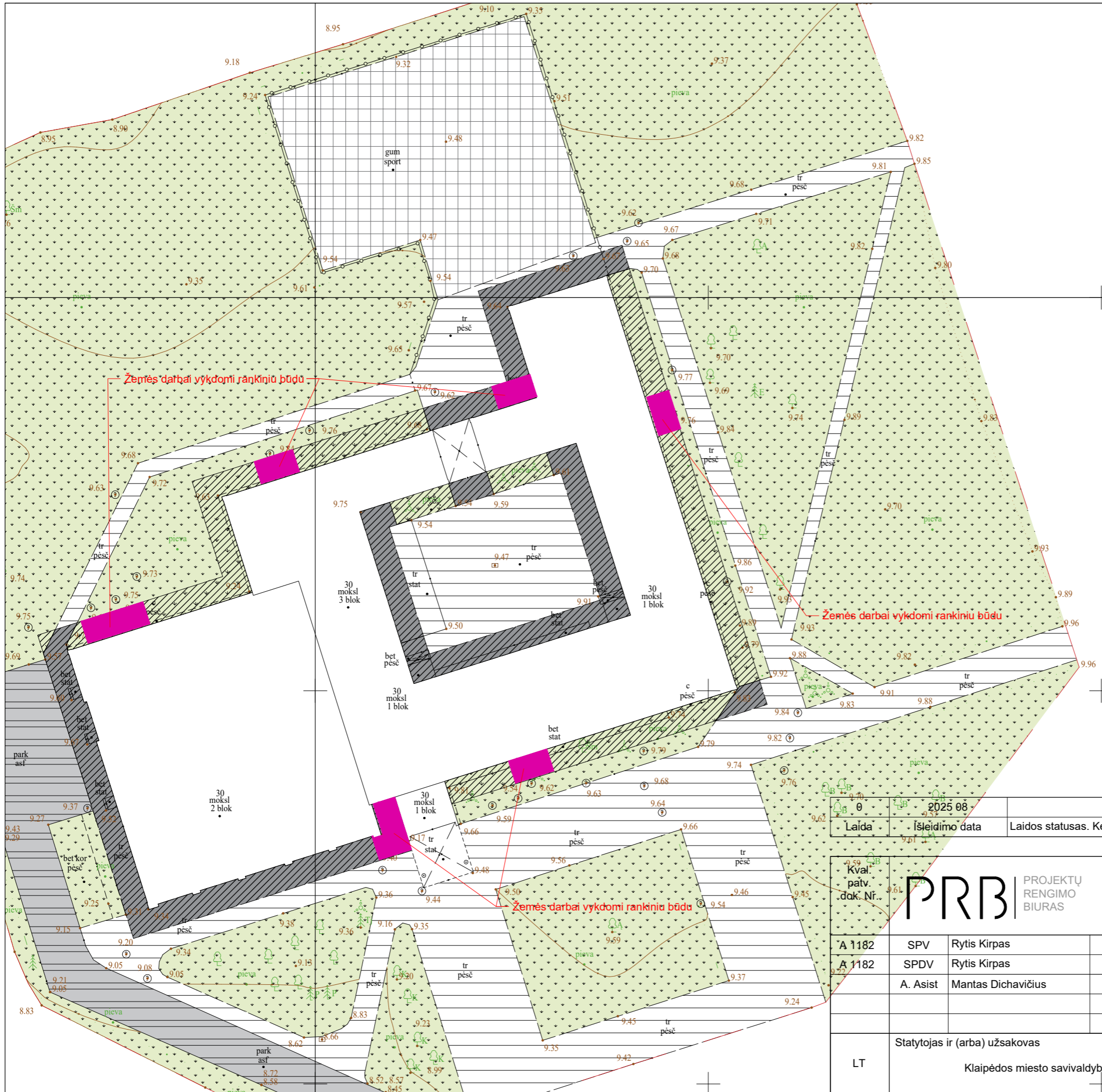

24/54 - 0113
24/54 - 0133

Ardomų/atstatomų dangų eksplikacija		
	Sklypo riba	
	Esamas pastatas	
	Esamas asfaltas	
	Esamos trinkelės	
	Naujos trinkelės	
	Esama veja	
	Nauja veja	
	Žemės darbai vykdomi rankiniu būdu	
	Esama aikštelė	
Ardomų/atstatomų dangų eksplikacija		
Nr.	Medžiaga	Kiekis
1	Nauja veja	526.13 m ²
2	Naujos trinkelės	617.47 m ²

Laida: 2025 08
Išleidimo data: 2025 08
Laidos statusas. Keitimo priežastis (jei taikoma)

Kval. patv. dok. Nr.	A 1182	SPV	Rytis Kirpas
	A 1182	SPDV	Rytis Kirpas
LT	Statytojas ir (arba) užsakovas		Klaipėdos miesto savivaldybė

PRB PROJEKTŲ RENGIMO BIURAS

Statinio projekto pavadinimas		
Visuomeninės paskirties pastatų grupės, mokslo paskirties pastato. Laukininkų g. 30, Klaipėdos m., kapitalinio remonto projektas		
Statinio numeris ir pavadinimas		
KLAIPĖDOS VYTURIO GIMNAZIJA		
Dokumento pavadinimas		Laida
Esamų dangų atstatymo planas 1:500		0
Dokumento žymuo		Lapas Lapų
296-PP-SP-BR.-01		

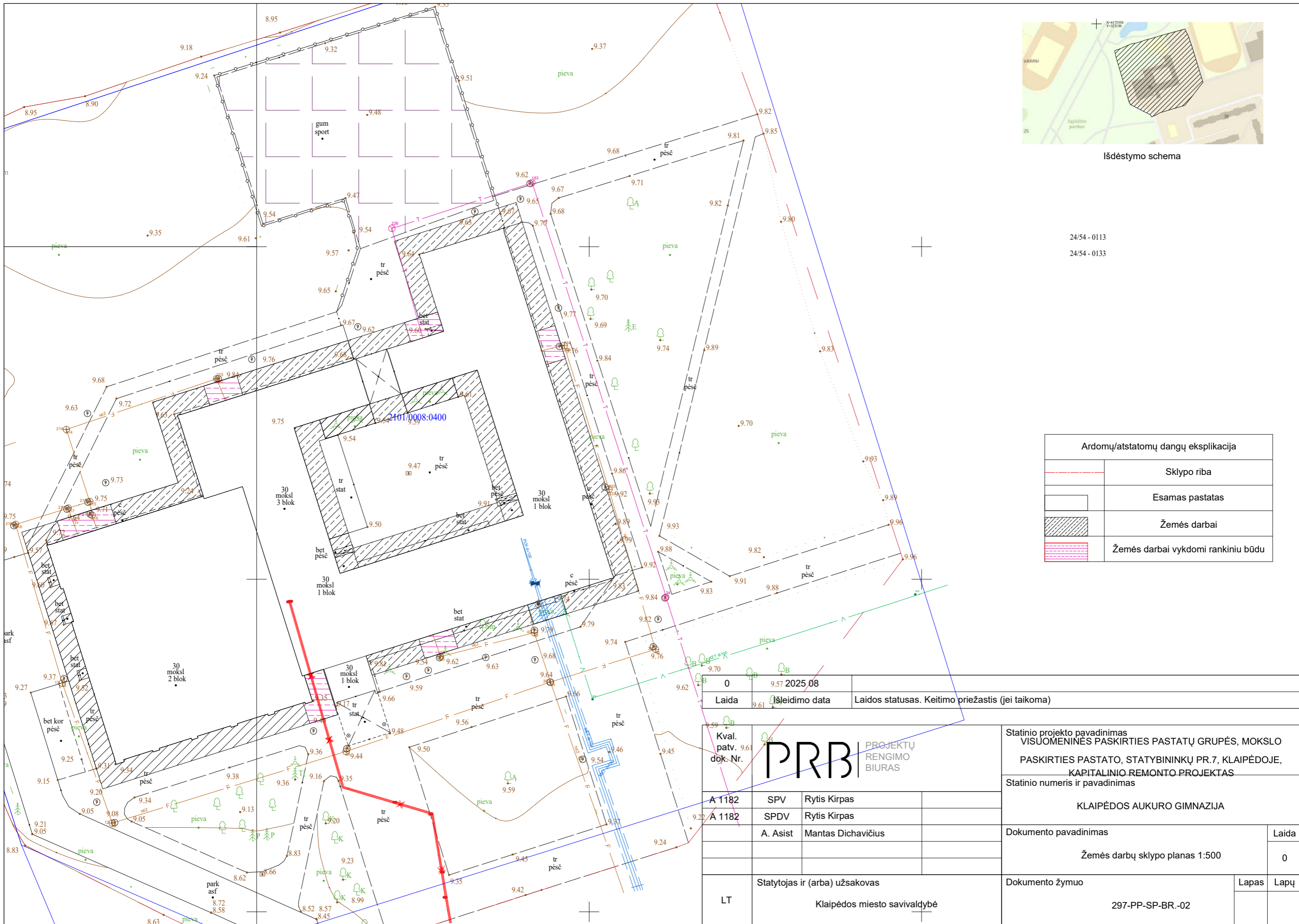

Išdėstymo schema

24/54 - 0113
24/54 - 0133

Ardomų/atstatomų dangų eksplikacija	
	Sklypo riba
	Esamas pastatas
	Žemės darbai
	Žemės darbai vykdomi rankiniu būdu

0	9.57	2025 08	Laidos statusas. Keitimo priežastis (jei taikoma)	
Laida	9.61	Išleidimo data		
Kval. patv. dok. Nr.	9.61	PROJEKTŲ RENGIMO BIURAS		Statinio projekto pavadinimas VISUOMENINIS PASKIRTIES PASTATŲ GRUPĖS, MOKSLO PASKIRTIES PASTATO, STATYBININKŲ PR.7, KLAIPĖDOJE, KAPITALINIO REMONTO PROJEKTAS Statinio numeris ir pavadinimas KLAIPĖDOS AUKURO GIMNAZIJA
A 1182	SPV	Rytis Kirpas		Dokumento pavadinimas Žemės darbų sklypo planas 1:500 Laida 0
A 1182	SPDV	Rytis Kirpas		
	A. Asist	Mantas Dichavičius		
LT	Statytojas ir (arba) užsakovas Klaipėdos miesto savivaldybė		Dokumento žymuo 297-PP-SP-BR.-02	Lapas Lapų

Rūsio aukšto patalpų eksplikacija

Pat. nr.	Patalpos paskirtis	Plotas
RUSYS		
R2	Sandėlis	432.89 m ²
R3	Valytojos patalpa	8.94 m ²
R4	Sandėlis	34.00 m ²
R5	Tambūras	5.52 m ²
R6	Sandėlis	45.32 m ²
R7	Sandėlis	8.86 m ²
R8	Šilumos punktas	25.38 m ²
R9	Klasė	123.12 m ²
R10	Rūbinė	54.54 m ²
R12	Klasė	17.82 m ²
R13	Klasė	8.96 m ²
R14	Biblioteka	16.42 m ²
R15	Koridorius	153.33 m ²
R16	Tambūras	5.87 m ²
R17	Sandėlis	4.18 m ²
R18	El. skydinė	14.51 m ²
R19	Sandėlis	205.74 m ²
R20	Ventiliatorinė	28.42 m ²
R21	Ventiliatorinė	7.67 m ²
R22	Sandėlis	16.80 m ²
R23	Sandėlis	52.88 m ²
R27	Rūbinė	4.12 m ²
R28	Darbuotojų persirengim kamb.	32.88 m ²
R29	Darbuotojų persirengim kamb.	33.39 m ²
RUSYS		1341.56 m ²
VISO:		1341.56 m ²

Visose patalpose projektuojama nauja elektros instaliacija, Koridoriuose numatomos papildomos rozetės, apšvietimo ir interneto tinklai, vaizdo stebėjimo kameros, el. skambučiai, priešgaisrinė ir saugos signalizacija bei praejimo kontrolė. Numatoma sienų ir lubų apdaila – glaistymas, dažymas, įrengiamos pakabinamos lubos. Patalpose įrengiamos tarketo grindys su 30 cm pakėlimu, darbinėse patalpose numatomas šiifuto betono grindų įrengimas.

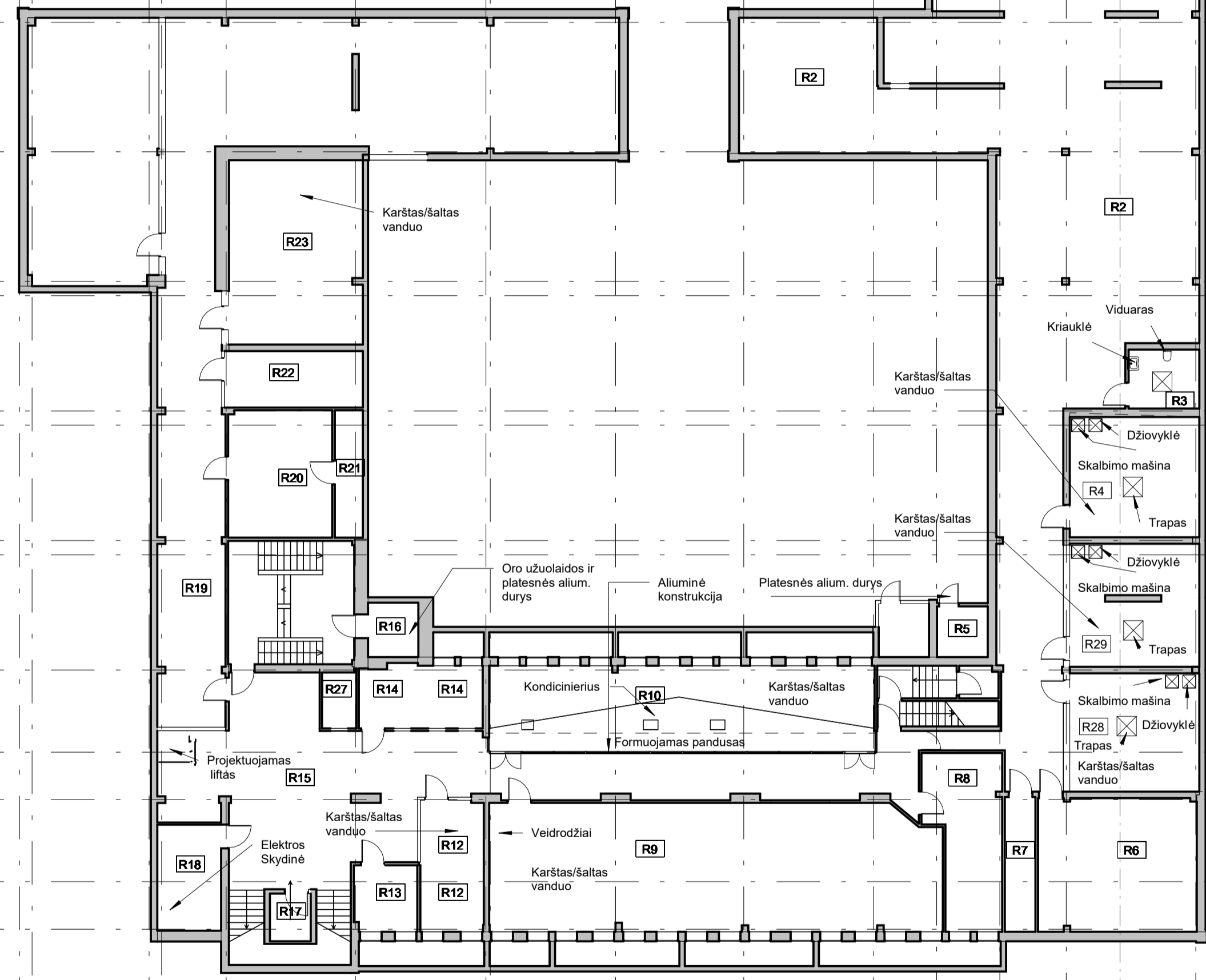

Trapas, skalbimo mašinos, džiovyklės

E	-	Pakeitimas
Laida	Išleidimo data	Laidos statusas. Keitimo priežastis (jei taikoma)

Kval. patv. dok. nr.	PRB	PROJEKTŲ RENGIMO BIURAS	Statinio projekto pavadinimas	
			VISUOMENINĖS PASKIRTIES PASTATŲ GRUPĖS, MOKSLO PASKIRTIES PASTATO, LAUKININKŲ G. 30 KI AIPĖDOS M. KAPITALINIO REMONTO PROJEKTAS	
A 1182 PV Rytis Kipras			Statinio numeris ir pavadinimas	
A 1182 PDV Rytis Kipras			296-00 Bendroji dalis	
A. asist. Mantas Dichavičius			Dokumento pavadinimas	
			Rusys. Bendras planas. 1 : 200	
LT			Dokumento žymuo	
Statytojas ir (arba) užsakovas			296-PP-SA-BR-03	
Klaipėdos miesto savivaldybė			Lapas	Lapų
			1	1

Rūsio aukšto patalpų eksplikacija

Pat. nr.	Patalpos paskirtis	Plotas
RUSYS		
R2	Sandėlis	432.89 m ²
R3	Valytojos patalpa	8.94 m ²
R4	Sandėlis	34.00 m ²
R5	Tambūras	5.52 m ²
R6	Sandėlis	45.32 m ²
R7	Sandėlis	8.86 m ²
R8	Šilumos punktas	25.38 m ²
R9	Klasė	123.12 m ²
R10	Rūbinė	54.54 m ²
R12	Klasė	17.82 m ²
R13	Klasė	8.96 m ²
R14	Biblioteka	16.42 m ²
R15	Koridorius	153.33 m ²
R16	Tambūras	5.87 m ²
R17	Sandėlis	4.18 m ²
R18	El. skydinė	14.51 m ²
R19	Sandėlis	205.74 m ²
R20	Ventiliatorinė	28.42 m ²
R21	Ventiliatorinė	7.67 m ²
R22	Sandėlis	16.80 m ²
R23	Sandėlis	52.88 m ²
R27	Rūbinė	4.12 m ²
R28	Darbuotojų persirengim kamb.	32.88 m ²
R29	Darbuotojų persirengim kamb.	33.39 m ²
RUSYS		1341.56 m ²
VISO:		1341.56 m ²

Visose patalpose projektuojama nauja elektros instaliacija, koridoriuose numatomos papildomos rozetės, apšvietimo ir interneto tinklai, vaizdo stebėjimo kameros, el. skambučiai, priešgaisrinė ir saugos signalizacija bei praejimo kontrolė. Numatoma sienų ir lubų apdaila – glaistymas, dažymas, įrengiamos pakabinamos lubos. Patalpose įrengiamos tarketų grindys su 30 cm pakėlimu, darbinėse patalpose numatomas šiufuoto betono grindų įrengimas.

- Žymenys
- Elemento / atitvaro demontavimo darbai
 - Naujas elementas
 - Elemento / atitvaro įrengimo darbai
 - Angos uždarymo darbai
 - Angos atvėrimo darbai
 - Angos praplėtimo darbai

E	-	Pakeitimas
Laida	Išleidimo data	Laidos statusas. Keitimo priežastis (jei taikoma)

Kval. patv. dok. nr.	PRB	PROJEKTŲ RENGIMO BIURAS	Statinio projekto pavadinimas	
			VISUOMENINĖS PASKIRTIES PASTATŲ GRUPĖS, MOKSLO PASKIRTIES PASTATO, LAUKININKŲ G. 30 KI AIPĖDOS M. KAPITALINIO REMONTO PROJEKTAS	
A 1182	PV	Rytis Kipras	Statinio numeris ir pavadinimas	
A 1182	PDV	Rytis Kipras	296-00 Bendroji dalis	
	A. asist.	Mantas Dichavičius	Dokumento pavadinimas	Laida
			Rusys. Demontuojamų elementų planas. 1 : 200	E
LT	Statytojas ir (arba) užsakovas		Dokumento žymuo	Lapas
	Klaipėdos miesto savivaldybė		296-PP-SA-BR-04	Lapų
				1 1

Rūsio aukšto patalpų ekspliciacija

Pat. nr.	Patalpos paskirtis	Plotas
RUSYS		
R2	Sandėlis	432.89 m ²
R3	Valytojos patalpa	8.94 m ²
R4	Sandėlis	34.00 m ²
R5	Tambūras	5.52 m ²
R6	Sandėlis	45.32 m ²
R7	Sandėlis	8.86 m ²
R8	Šilumos punktas	25.38 m ²
R9	Klasė	123.12 m ²
R10	Rūbinė	54.54 m ²
R12	Klasė	17.82 m ²
R13	Klasė	8.96 m ²
R14	Biblioteka	16.42 m ²
R15	Koridorius	153.33 m ²
R16	Tambūras	5.87 m ²
R17	Sandėlis	4.18 m ²
R18	El. skydinė	14.51 m ²
R19	Sandėlis	205.74 m ²
R20	Ventiliatorinė	28.42 m ²
R21	Ventiliatorinė	7.67 m ²
R22	Sandėlis	16.80 m ²
R23	Sandėlis	52.88 m ²
R27	Rūbinė	4.12 m ²
R28	Darbuotojų persirengim kamb.	32.88 m ²
R29	Darbuotojų persirengim kamb.	33.39 m ²
RUSYS		1341.56 m ²
VISO:		1341.56 m ²



Žymenys

	GD-1 - Akmens masės grindų plytelės
	GD-2 - PVC grindų dangos
	GD-3 - Medinė/pvc sportinė danga
	GD-4 - Kliminė danga
	GD-5 - Parketas

E	-	Pakeitimas
Laida	Išleidimo data	Laidos statusas. Keitimo priežastis (jei taikoma)

Kval. patv. dok. nr.	PRB		PROJEKTŲ RENGIMO BIURAS	Statinio projekto pavadinimas VISUOMENINĖS PASKIRTIES PASTATŲ GRUPĖS, MOKSLO PASKIRTIES PASTATO, LAUKININKŲ G. 30 KLAIPĖDOS M. KAPITALINIO REMONTO PROJEKTAS
	A 1182	PV	Rytis Kipras	
A 1182	PDV	Rytis Kipras	A. asist.	Mantas Dichavičius
Statytojas ir (arba) užsakovas Klaipėdos miesto savivaldybė				Dokumento pavadinimas Rusys. Grindų planas. 1 : 200
Dokumento žymuo 296-PP-SA-BR-05				Laida E
Lapas 1				Lapų 1

Rūsio aukšto patalpų eksplicacija

Pat. nr.	Patalpos paskirtis	Plotas
RUSYS		
R2	Sandėlis	432.89 m ²
R3	Valytojos patalpa	8.94 m ²
R4	Sandėlis	34.00 m ²
R5	Tambūras	5.52 m ²
R6	Sandėlis	45.32 m ²
R7	Sandėlis	8.86 m ²
R8	Šilumos punktas	25.38 m ²
R9	Klasė	123.12 m ²
R10	Rūbinė	54.54 m ²
R12	Klasė	17.82 m ²
R13	Klasė	8.96 m ²
R14	Biblioteka	16.42 m ²
R15	Koridorius	153.33 m ²
R16	Tambūras	5.87 m ²
R17	Sandėlis	4.18 m ²
R18	El. skydinė	14.51 m ²
R19	Sandėlis	205.74 m ²
R20	Ventiliatorinė	28.42 m ²
R21	Ventiliatorinė	7.67 m ²
R22	Sandėlis	16.80 m ²
R23	Sandėlis	52.88 m ²
R27	Rūbinė	4.12 m ²
R28	Darbuotojų persirengim kamb.	32.88 m ²
R29	Darbuotojų persirengim kamb.	33.39 m ²
RUSYS		1341.56 m ²
VISO:		1341.56 m ²



Žymenys

	LB-1 - Pakabinamos modulinės akustinės lubos
	LB-2 Gipso kartono lubos
	LB-3 Paliekamas denginys glaistomas ir dažomas

E	-	Pakeitimas
Laida	Išleidimo data	Laidos statusas. Keitimo priežastis (jei taikoma)

Kval. patv. dok. nr.	PRB	PROJEKTŲ RENGIMO BIURAS	Statinio projekto pavadinimas	
			VISUOMENINĖS PASKIRTIES PASTATŲ GRUPĖS, MOKSLO PASKIRTIES PASTATO, LAUKININKŲ G. 30 KI AIPĖDOS M. KAPITALINIO REMONTO PROJEKTAS	
A 1182	PV	Rytis Kipras	Statinio numeris ir pavadinimas	
A 1182	PDV	Rytis Kipras	296-00 Bendroji dalis	
	A. asist.	Mantas Dichavičius	Dokumento pavadinimas	
			Rusys. Lubų planas. 1 : 200	
			Dokumento žymuo	
LT	Statytojas ir (arba) užsakovas		296-PP-SA-BR-06	
	Klaipėdos miesto savivaldybė		Lapas	Lapų
			1	1



Rūsio aukšto patalpų eksplikacija

Pat. nr.	Patalpos paskirtis	Plotas
RUSYS		
R2	Sandėlis	432.89 m ²
R3	Valytojos patalpa	8.94 m ²
R4	Sandėlis	34.00 m ²
R5	Tambūras	5.52 m ²
R6	Sandėlis	45.32 m ²
R7	Sandėlis	8.86 m ²
R8	Šilumos punktas	25.38 m ²
R9	Klasė	123.12 m ²
R10	Rūbinė	54.54 m ²
R12	Klasė	17.82 m ²
R13	Klasė	8.96 m ²
R14	Biblioteka	16.42 m ²
R15	Koridorius	153.33 m ²
R16	Tambūras	5.87 m ²
R17	Sandėlis	4.18 m ²
R18	El. skydinė	14.51 m ²
R19	Sandėlis	205.74 m ²
R20	Ventiliatorinė	28.42 m ²
R21	Ventiliatorinė	7.67 m ²
R22	Sandėlis	16.80 m ²
R23	Sandėlis	52.88 m ²
R27	Rūbinė	4.12 m ²
R28	Darbuotojų persirengim kamb.	32.88 m ²
R29	Darbuotojų persirengim kamb.	33.39 m ²
RUSYS		1341.56 m²
VISO:		1341.56 m²

Keičiamų langų eksplikacija

Nr.	Plotis	Aukštis
L-1	1000	610
L-2	2700	1480
L-3	2700	1480
L-4	900	1480
L-5	2600	600
L-6	1200	1800
L-7	2500	1480
L-8	1300	600
L-9	2600	600
L-10	1800	1480
L-11	1300	600
L-12	1000	1200
L-13	2700	1480

Keičiamų durų eksplikacija

Nr.	Plotis	Aukštis
D-1	1100	2085
D-2	1410	2010
D-3	1100	2085
D-4	1351	2010
D-5	1369	2010
D-6	900	2134
D-7	1000	2134
D-8	800	2200
D-9	600	2134

E	-	Pakeitimas
Laida	Išleidimo data	Laidos statusas. Keitimo priežastis (jei taikoma)

Kval. patv. dok. nr.	PRB	PROJEKTŲ RENGIMO BIURAS	Statinio projekto pavadinimas	
			VISUOMENINĖS PASKIRTIES PASTATŲ GRUPĖS, MOKSLO PASKIRTIES PASTATO, LAUKININKŲ G. 30 KI AIPĖDOS M. KAPITALINIO REMONTO PROJEKTAS	
A 1182 PV Rytis Kipras			Statinio numeris ir pavadinimas	
A 1182 PDV Rytis Kipras			296-00 Bendroji dalis	
A. asist. Mantas Dichavičius			Dokumento pavadinimas	
			Rusys. Durų ir langų planas. 1 : 200	
Statytojas ir (arba) užsakovas			Dokumento žymuo	
LT Klaipėdos miesto savivaldybė			296-PP-SA-BR-07	
			Lapas	Lapų
			1	1

Patalpų eksplikacijos lentelė

Pat. nr.	Patalpos paskirtis	Plotas
1 AUKSTAS		
1.1	Kabinetas	69.70 m ²
1.2	Kabinetas	73.94 m ²
1.4	Kabinetas	13.76 m ²
1.5	Kabinetas	17.43 m ²
1.6	Kabinetas	52.57 m ²
1.7	Kabinetas	11.75 m ²
1.8	Kabinetas	53.88 m ²
1.9	Kabinetas	38.17 m ²
1.10	Kabinetas	13.81 m ²
1.11	Kabinetas	54.55 m ²
1.12	Kabinetas	52.94 m ²
1.13	Koridorius	111.66 m ²
1.14	Sandėlis	2.10 m ²
1.15	Tualetas	0.91 m ²
1.16	Tualetas	6.51 m ²
1.17	Prausykla	4.32 m ²
1.18	Kabinetas	53.05 m ²
1.19	Prausykla	4.17 m ²
1.20	Koridorius	95.91 m ²
1.21	Tualetas	9.81 m ²
1.22	Kabinetas	8.06 m ²
1.23	Kabinetas	8.31 m ²
1.24	Žn.tualetas	8.53 m ²
1.25	Kabinetas	35.57 m ²
1.26	Kabinetas	18.22 m ²
1.27	Tambūras	13.99 m ²
1.29	Kabinetas	54.26 m ²
1.30	Kabinetas	54.87 m ²
1.31	Kabinetas	54.17 m ²
1.32	Kabinetas	20.36 m ²
1.33	Kabinetas	31.06 m ²
1.34	Kabinetas	53.22 m ²
1.35	Tualetas	5.08 m ²
1.36	Tualetas	7.14 m ²
1.37	Prausykla	4.89 m ²
1.38	Prausykla	4.92 m ²
1.39	Valgyklos salė	210.08 m ²
1.40	Koridorius	25.08 m ²
1.41	Koridorius	9.86 m ²
1.42	Dušo patalpa	6.70 m ²
1.43	Persirengimo patalpa	17.19 m ²
1.44	Persirengimo patalpa	20.08 m ²
1.45	Dušo patalpa	6.63 m ²
1.46	Tualetas	2.13 m ²
1.47	Kabinetas	20.44 m ²
1.48	Sporto salė	59.16 m ²
1.49	Šaldytuvas	9.53 m ²
1.50	Koridorius	15.12 m ²
1.51	Sandėlis	1.50 m ²
1.52	Koridorius	2.03 m ²
1.53	Prausykla	1.57 m ²
1.54	Tualetas	1.55 m ²
1.55	Kabinetas	10.25 m ²
1.56	Sandėlis	8.57 m ²
1.57	Virtuvė	82.89 m ²
1.58	Kabinetas	38.12 m ²
1.58	Sporto salė	453.46 m ²
1 AUKSTAS		2125.51 m²
VISO:		2125.51 m²

Visose patalpose projektuojama nauja elektros instaliacija, koridoriuose numatomos papildomos rozetės, apšvietimo ir interneto tinklai, vaizdo stebėjimo kameros, el. skambutis, IT įrangos laidų instaliaciniai kanalai, priešgaisrinė ir saugos signalizacija su 4 naujais pultais bei praėjimo kontrolė. Visose patalpose, išskyrus sporto salę, numatomos pakelto grindys (tarketas) su 30 cm pakėlimu ir pakabinamos lubos, išskyrus sanitarines, persirengimo ir nurodytas patalpas Nr. 1.58, 1.48, 1.57, 1.39 bei dalį laiptinių, kur įrengiamos higieninės, drėgmei atsparios lubos. Vandentiekio įvadai numatomi patalpose Nr. 1.23, 1.22, 1.26, 1.10, 1.5. Visose sanitarinėse patalpose numatomi džiovinimo vėjeliai ir automatiniai kranai. Esami 4 vnt. kondicionierių numatomi išmontuoti, papildomai projektuojamas 16 vnt. naujų kondicionierių sumontavimas.

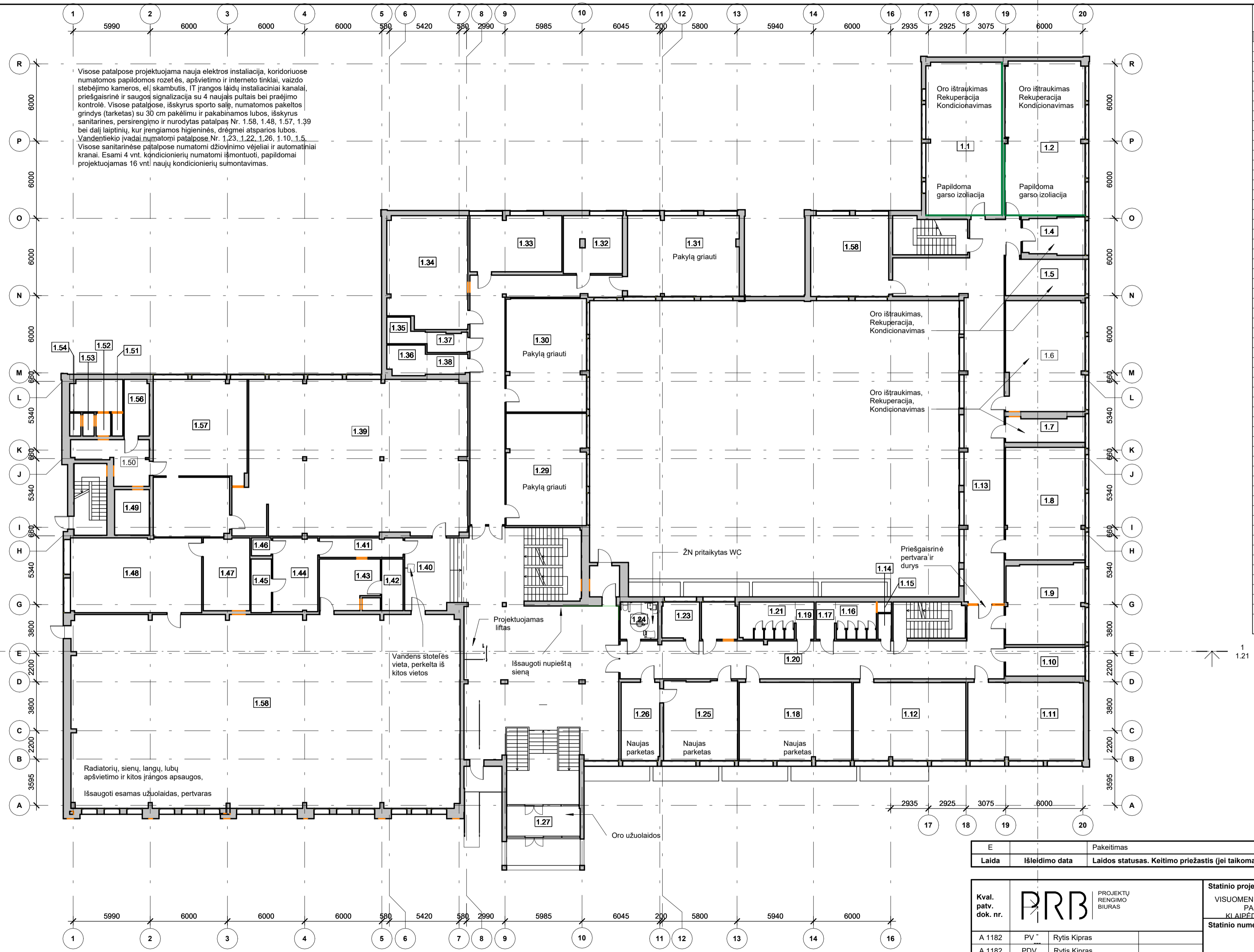

E	Pakeičimas
Laida	Išleidimo data
	Laidos statusas. Keitimo priežastis (jei taikoma)

Kval. patv. dok. nr.	PRB	PROJEKTŲ RENGIMO BIURAS	Statinio projekto pavadinimas	
			VISUOMENINĖS PASKIRTIES PASTATŲ GRUPĖS, MOKSLO PASKIRTIES PASTATO, LAUKININKŲ G. 30 KLAIPĖDOS M. KAPITALINIO REMONTO PROJEKTAS	
A 1182 PV			Rytis Kipras	Statinio numeris ir pavadinimas
A 1182 PDV			Rytis Kipras	
A. asist.			Mantas Dichavičius	296-00 Bendroji dalis
LT			Statytojas ir (arba) užsakovas	
			Klaipėdos miesto savivaldybė	Dokumento pavadinimas
				Pirmas aukštas. Bendras planas. 1 : 200
				Dokumento žymuo
				296-PP-SA-BR-08
				Lapas
				Lapų
				1
				1

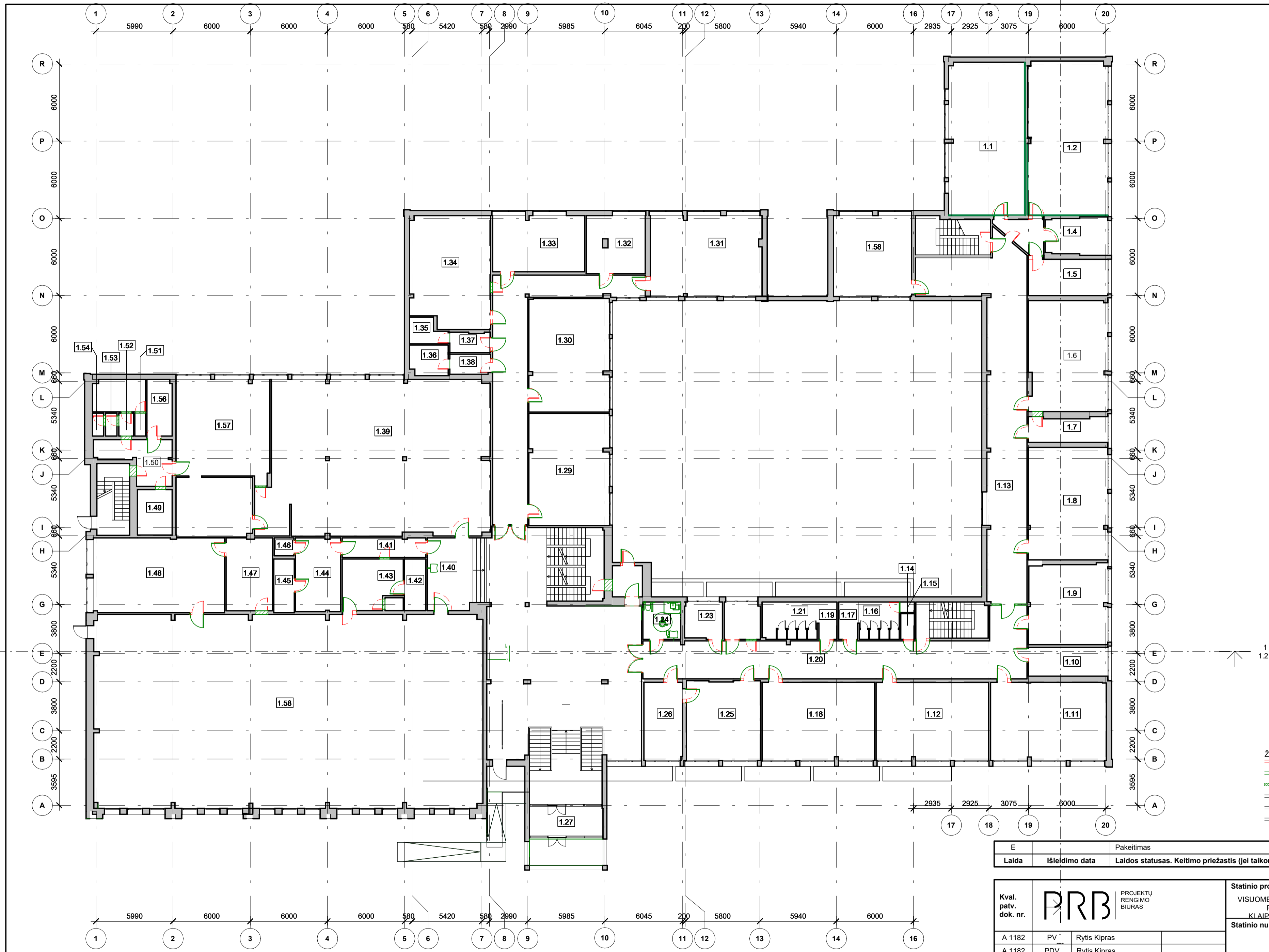

Patalpų eksplikacijos lentelė		
Pat. nr.	Patalpos paskirtis	Plotas
1 AUKSTAS		
1.1	Kabinetas	69.70 m ²
1.2	Kabinetas	73.94 m ²
1.4	Kabinetas	13.76 m ²
1.5	Kabinetas	17.43 m ²
1.6	Kabinetas	52.57 m ²
1.7	Kabinetas	11.75 m ²
1.8	Kabinetas	53.88 m ²
1.9	Kabinetas	38.17 m ²
1.10	Kabinetas	13.81 m ²
1.11	Kabinetas	54.55 m ²
1.12	Kabinetas	52.94 m ²
1.13	Koridorius	111.66 m ²
1.14	Sandėlis	2.10 m ²
1.15	Tualetas	0.91 m ²
1.16	Tualetas	6.51 m ²
1.17	Prausykla	4.32 m ²
1.18	Kabinetas	53.05 m ²
1.19	Prausykla	4.17 m ²
1.20	Koridorius	95.91 m ²
1.21	Tualetas	9.81 m ²
1.22	Kabinetas	8.06 m ²
1.23	Kabinetas	8.31 m ²
1.24	Žn.tualetas	8.53 m ²
1.25	Kabinetas	35.57 m ²
1.26	Kabinetas	18.22 m ²
1.27	Tambūras	13.99 m ²
1.29	Kabinetas	54.26 m ²
1.30	Kabinetas	54.87 m ²
1.31	Kabinetas	54.17 m ²
1.32	Kabinetas	20.36 m ²
1.33	Kabinetas	31.06 m ²
1.34	Kabinetas	53.22 m ²
1.35	Tualetas	5.08 m ²
1.36	Tualetas	7.14 m ²
1.37	Prausykla	4.89 m ²
1.38	Prausykla	4.92 m ²
1.39	Valgyklos salė	210.08 m ²
1.40	Koridorius	25.08 m ²
1.41	Koridorius	9.86 m ²
1.42	Dušo patalpa	6.70 m ²
1.43	Persirengimo patalpa	17.19 m ²
1.44	Persirengimo patalpa	20.08 m ²
1.45	Dušo patalpa	6.63 m ²
1.46	Tualetas	2.13 m ²
1.47	Kabinetas	20.44 m ²
1.48	Sporto salė	59.16 m ²
1.49	Šaldytuvas	9.53 m ²
1.50	Koridorius	15.12 m ²
1.51	Sandėlis	1.50 m ²
1.52	Koridorius	2.03 m ²
1.53	Prausykla	1.57 m ²
1.54	Tualetas	1.55 m ²
1.55	Kabinetas	10.25 m ²
1.56	Sandėlis	8.57 m ²
1.57	Virtuvė	82.89 m ²
1.58	Kabinetas	38.12 m ²
1.58	Sporto salė	453.46 m ²
1 AUKSTAS		2125.51 m²
VISO:		2125.51 m²

- Žymenys
- Elemento / atitvaro demontavimo darbai
 - Naujas elementas
 - Elemento / atitvaro įrengimo darbai
 - Angos uždarymo darbai
 - Angos atvėrimo darbai
 - Angos praplėtimo darbai

E	Pakeitimas
Laida	Išleidimo data
	Laidos statusas. Keitimo priežastis (jei taikoma)

Kval. patv. dok. nr.	PROJEKTŲ RENGIMO BIURAS	Statinio projekto pavadinimas VISUOMENINĖS PASKIRTIES PASTATŲ GRUPĖS, MOKSLO PASKIRTIES PASTATO, LAUKININKŲ G. 30 KI AIPĖDOS M. KAPITALINIO REMONTO PROJEKTAS	
		Statinio numeris ir pavadinimas 296-00 Bendroji dalis	
A 1182	PV	Rytis Kipras	
A 1182	PDV	Rytis Kipras	
	A. asist.	Mantas Dichavičius	
Statytojas ir (arba) užsakovas Klaipėdos miesto savivaldybė		Dokumento pavadinimas Pirmas aukštas. Demontuojamų elementų planas. 1:200	Laida E
LT	Dokumento žymuo 296-PP-SA-BR-09		Lapas Lapų 1 1

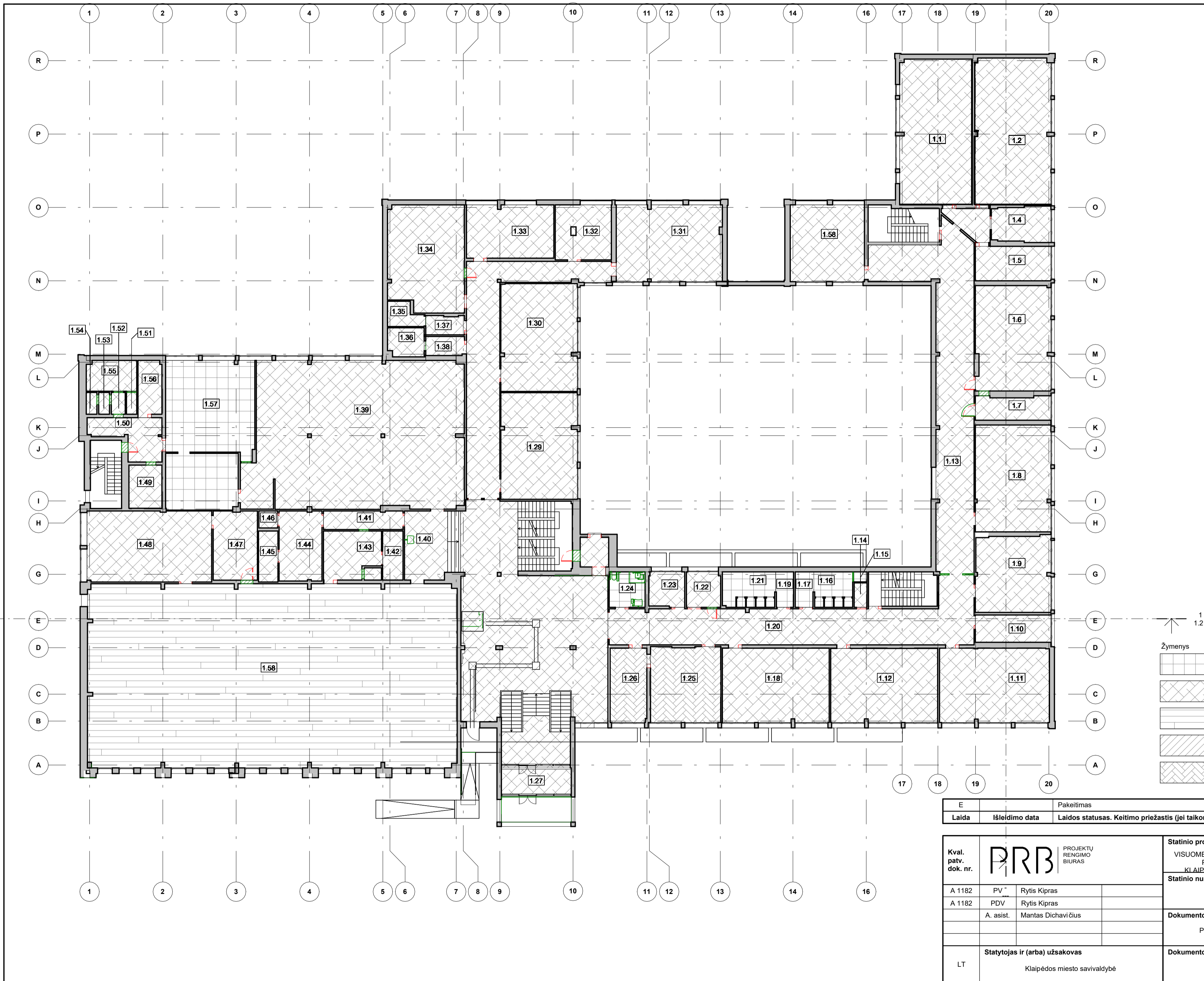

Patalpų eksplikacijos lentelė		
Pat. nr.	Patalpos paskirtis	Plotas
1 AUKSTAS		
1.1	Kabinetas	69.70 m ²
1.2	Kabinetas	73.94 m ²
1.4	Kabinetas	13.76 m ²
1.5	Kabinetas	17.43 m ²
1.6	Kabinetas	52.57 m ²
1.7	Kabinetas	11.75 m ²
1.8	Kabinetas	53.88 m ²
1.9	Kabinetas	38.17 m ²
1.10	Kabinetas	13.81 m ²
1.11	Kabinetas	54.55 m ²
1.12	Kabinetas	52.94 m ²
1.13	Koridorius	111.66 m ²
1.14	Sandėlis	2.10 m ²
1.15	Tualetas	0.91 m ²
1.16	Tualetas	6.51 m ²
1.17	Prausykla	4.32 m ²
1.18	Kabinetas	53.05 m ²
1.19	Prausykla	4.17 m ²
1.20	Koridorius	95.91 m ²
1.21	Tualetas	9.81 m ²
1.22	Kabinetas	8.06 m ²
1.23	Kabinetas	8.31 m ²
1.24	Žn.tualetas	8.53 m ²
1.25	Kabinetas	35.57 m ²
1.26	Kabinetas	18.22 m ²
1.27	Tambūras	13.99 m ²
1.29	Kabinetas	54.26 m ²
1.30	Kabinetas	54.87 m ²
1.31	Kabinetas	54.17 m ²
1.32	Kabinetas	20.36 m ²
1.33	Kabinetas	31.06 m ²
1.34	Kabinetas	53.22 m ²
1.35	Tualetas	5.08 m ²
1.36	Tualetas	7.14 m ²
1.37	Prausykla	4.89 m ²
1.38	Prausykla	4.92 m ²
1.39	Valgyklos salė	210.08 m ²
1.40	Koridorius	25.08 m ²
1.41	Koridorius	9.86 m ²
1.42	Dušo patalpa	6.70 m ²
1.43	Persirengimo patalpa	17.19 m ²
1.44	Persirengimo patalpa	20.08 m ²
1.45	Dušo patalpa	6.63 m ²
1.46	Tualetas	2.13 m ²
1.47	Kabinetas	20.44 m ²
1.48	Sporto salė	59.16 m ²
1.49	Šaldytuvas	9.53 m ²
1.50	Koridorius	15.12 m ²
1.51	Sandėlis	1.50 m ²
1.52	Koridorius	2.03 m ²
1.53	Prausykla	1.57 m ²
1.54	Tualetas	1.55 m ²
1.55	Kabinetas	10.25 m ²
1.56	Sandėlis	8.57 m ²
1.57	Virtuvė	82.89 m ²
1.58	Kabinetas	38.12 m ²
1.58	Sporto salė	453.46 m ²
1 AUKSTAS		2125.51 m ²
VISO:		2125.51 m ²

1
1.21

Žymenys

	GD-1 - Akmens masės grindų plytelės
	GD-2 - PVC grindų dangos
	GD-3 - Medinė/pvc sportinė danga
	GD-4 - Kliminė danga
	GD-5 - Parketas

E	Pakeitimas	
Laida	Išleidimo data	Laidos statusas. Keitimo priežastis (jei taikoma)
Kval. patv. dok. nr.	PROJEKTŲ RENGIMO BIURAS	Statinio projekto pavadinimas VISUOMENINĖS PASKIRTIES PASTATŲ GRUPĖS, MOKSLO PASKIRTIES PASTATO, LAUKININKŲ G. 30 KI AIPĖDOS M. KAPITALINIO REMONTO PROJEKTAS Statinio numeris ir pavadinimas 296-00 Bendroji dalis
A 1182	PV	Rytis Kipras
A 1182	PDV	Rytis Kipras
	A. asist.	Mantas Dichavičius
LT	Statytojas ir (arba) užsakovas Klaipėdos miesto savivaldybė	Dokumento pavadinimas Pirmas aukštas. Grindų planas. 1 : 200 Dokumento žymuo 296-PP-SA-BR-10
		Laida
		E
		Lapas Lapų
		1 1

Patalpų eksplikacijos lentelė

Pat. nr.	Patalpos paskirtis	Plotas
1 AUKSTAS		
1.1	Kabinetas	69.70 m ²
1.2	Kabinetas	73.94 m ²
1.4	Kabinetas	13.76 m ²
1.5	Kabinetas	17.43 m ²
1.6	Kabinetas	52.57 m ²
1.7	Kabinetas	11.75 m ²
1.8	Kabinetas	53.88 m ²
1.9	Kabinetas	38.17 m ²
1.10	Kabinetas	13.81 m ²
1.11	Kabinetas	54.55 m ²
1.12	Kabinetas	52.94 m ²
1.13	Koridorius	111.66 m ²
1.14	Sandėlis	2.10 m ²
1.15	Tualetas	0.91 m ²
1.16	Tualetas	6.51 m ²
1.17	Prausykla	4.32 m ²
1.18	Kabinetas	53.05 m ²
1.19	Prausykla	4.17 m ²
1.20	Koridorius	95.91 m ²
1.21	Tualetas	9.81 m ²
1.22	Kabinetas	8.06 m ²
1.23	Kabinetas	8.31 m ²
1.24	Žn.tualetas	8.53 m ²
1.25	Kabinetas	35.57 m ²
1.26	Kabinetas	18.22 m ²
1.27	Tambūras	13.99 m ²
1.29	Kabinetas	54.26 m ²
1.30	Kabinetas	54.87 m ²
1.31	Kabinetas	54.17 m ²
1.32	Kabinetas	20.36 m ²
1.33	Kabinetas	31.06 m ²
1.34	Kabinetas	53.22 m ²
1.35	Tualetas	5.08 m ²
1.36	Tualetas	7.14 m ²
1.37	Prausykla	4.89 m ²
1.38	Prausykla	4.92 m ²
1.39	Valgyklos salė	210.08 m ²
1.40	Koridorius	25.08 m ²
1.41	Koridorius	9.86 m ²
1.42	Dušo patalpa	6.70 m ²
1.43	Persirengimo patalpa	17.19 m ²
1.44	Persirengimo patalpa	20.08 m ²
1.45	Dušo patalpa	6.63 m ²
1.46	Tualetas	2.13 m ²
1.47	Kabinetas	20.44 m ²
1.48	Sporto salė	59.16 m ²
1.49	Šaldytuvas	9.53 m ²
1.50	Koridorius	15.12 m ²
1.51	Sandėlis	1.50 m ²
1.52	Koridorius	2.03 m ²
1.53	Prausykla	1.57 m ²
1.54	Tualetas	1.55 m ²
1.55	Kabinetas	10.25 m ²
1.56	Sandėlis	8.57 m ²
1.57	Virtuvė	82.89 m ²
1.58	Kabinetas	38.12 m ²
1.58	Sporto salė	453.46 m ²
1 AUKSTAS		2125.51 m²
VISO:		2125.51 m²

1
1.21

Žymenys

	LB-1 - Pakabinamos modulinės akustinės lubos
	LB-2 Gipso kartono lubos
	LB-3 Paliekamas denginys glaistomas ir dažomas

E	Pakeitimas
Laida	Išleidimo data
	Laidos statusas. Keitimo priežastis (jei taikoma)

Kval. patv. dok. nr.	PROJEKTŲ RENGIMO BIURAS	Statinio projekto pavadinimas	
		VISUOMENINIS PASKIRTIES PASTATŲ GRUPĖS, MOKSLO PASKIRTIES PASTATO, LAUKININKŲ G. 30 KI AIPĖDOS M. KAPITALINIO REMONTO PROJEKTAS	
A 1182 PV Rytis Kipras		Statinio numeris ir pavadinimas	
A 1182 PDV Rytis Kipras		296-00 Bendroji dalis	
A. asist. Mantas Dichavičius		Dokumento pavadinimas	
		Pirmas aukštas. Lubų planas. 1 : 200	
LT		Dokumento žymuo	
Statytojas ir (arba) užsakovas		296-PP-SA-BR-11	
Klaipėdos miesto savivaldybė		Lapas	Lapų
		1	1

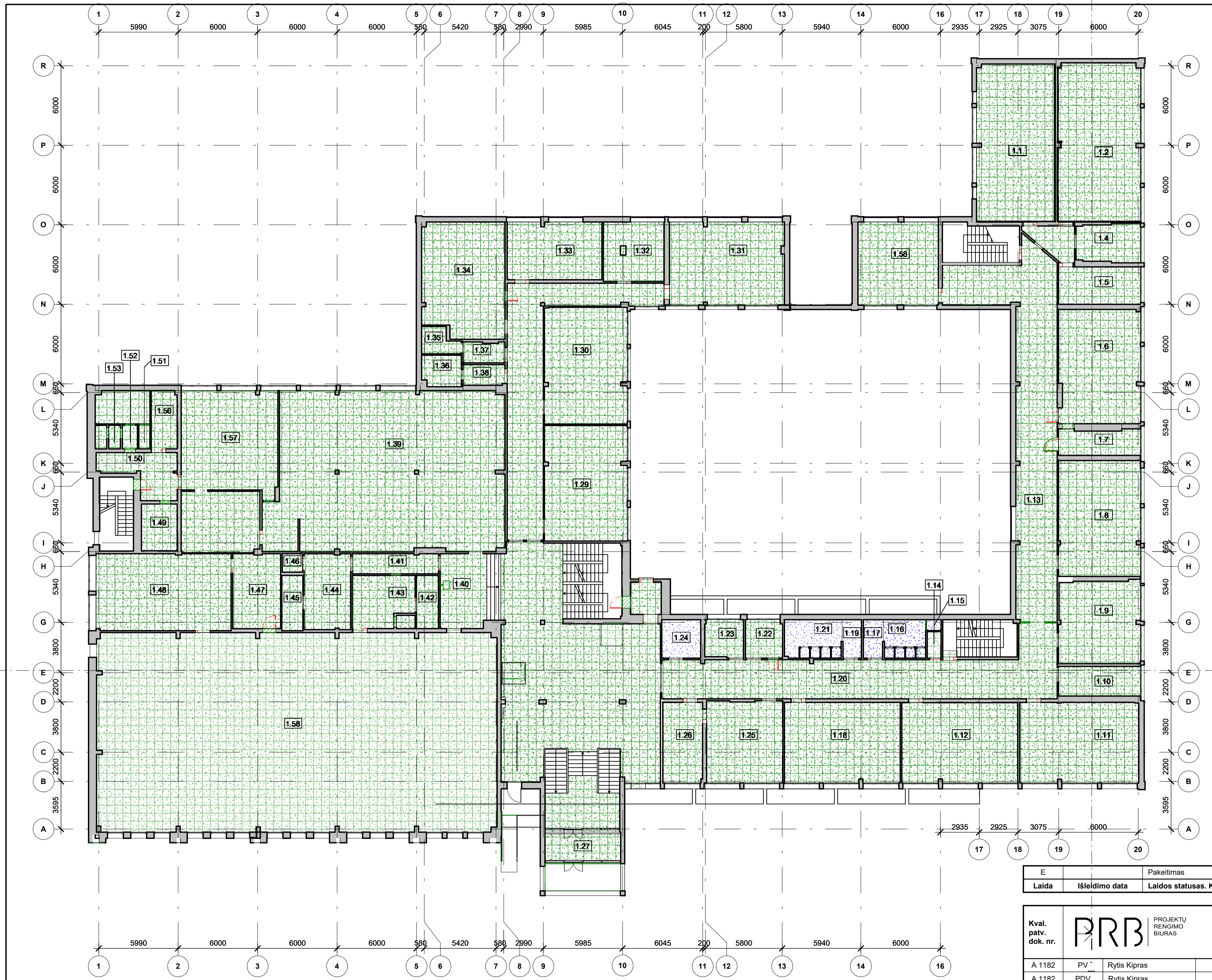

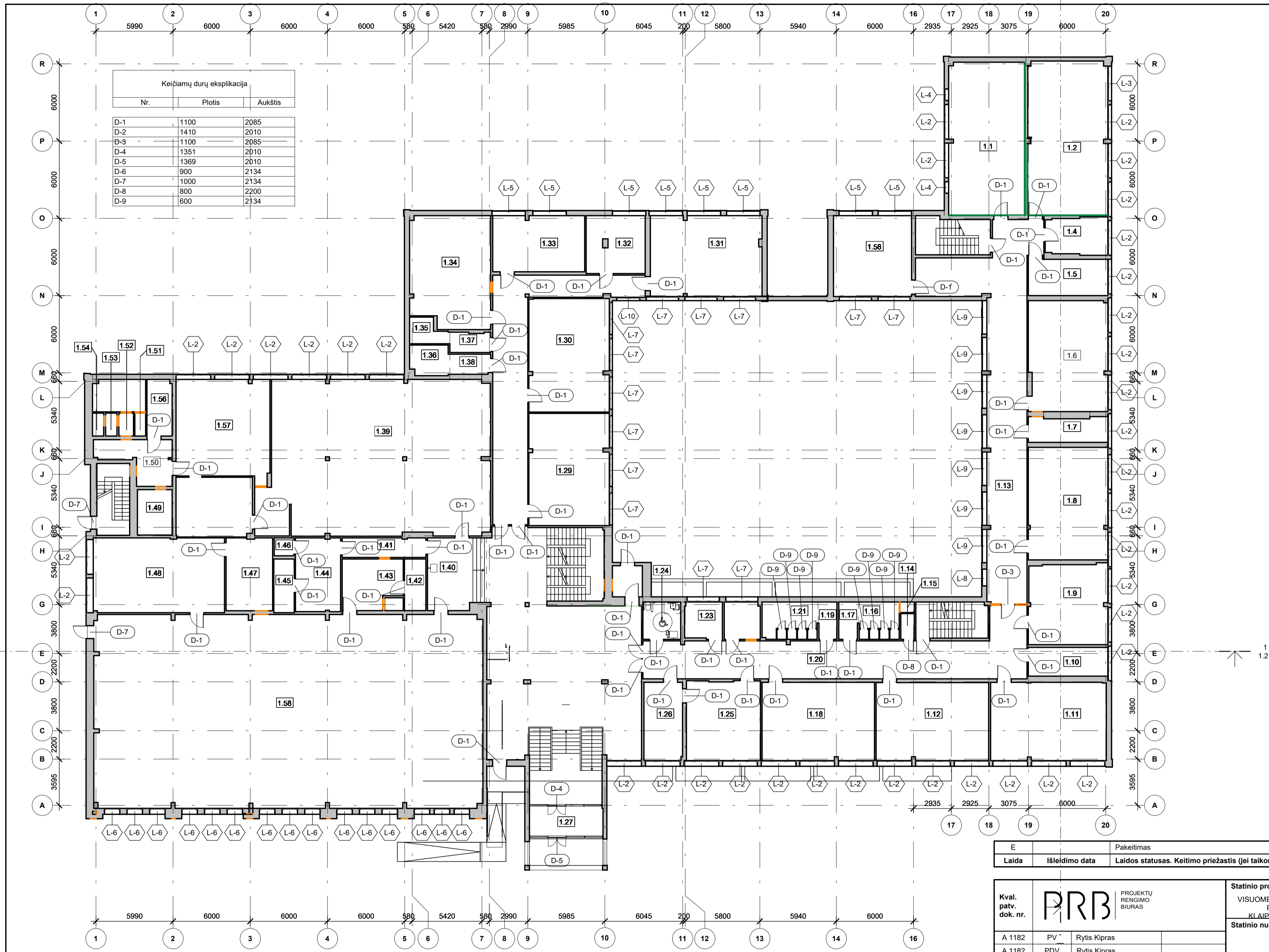

Keičiamų durų eksplikacija

Nr.	Plotis	Aukštis
D-1	1100	2085
D-2	1410	2010
D-3	1100	2085
D-4	1351	2010
D-5	1369	2010
D-6	900	2134
D-7	1000	2134
D-8	800	2200
D-9	600	2134

Patalpų eksplikacijos lentelė

Pat. nr.	Patalpos paskirtis	Plotas
1 AUKSTAS		
1.1	Kabinetas	69.70 m ²
1.2	Kabinetas	73.94 m ²
1.4	Kabinetas	13.76 m ²
1.5	Kabinetas	17.43 m ²
1.6	Kabinetas	52.57 m ²
1.7	Kabinetas	11.75 m ²
1.8	Kabinetas	53.88 m ²
1.9	Kabinetas	38.17 m ²
1.10	Kabinetas	13.81 m ²
1.11	Kabinetas	54.55 m ²
1.12	Kabinetas	52.94 m ²
1.13	Koridorius	111.66 m ²
1.14	Sandėlis	2.10 m ²
1.15	Tualetas	0.91 m ²
1.16	Tualetas	6.51 m ²
1.17	Prausykla	4.32 m ²
1.18	Kabinetas	53.05 m ²
1.19	Prausykla	4.17 m ²
1.20	Koridorius	95.91 m ²
1.21	Tualetas	9.81 m ²
1.22	Kabinetas	8.06 m ²
1.23	Kabinetas	8.31 m ²
1.24	Žn.tualetas	8.53 m ²
1.25	Kabinetas	35.57 m ²
1.26	Kabinetas	18.22 m ²
1.27	Tambūras	13.99 m ²
1.29	Kabinetas	54.26 m ²
1.30	Kabinetas	54.87 m ²
1.31	Kabinetas	54.17 m ²
1.32	Kabinetas	20.36 m ²
1.33	Kabinetas	31.06 m ²
1.34	Kabinetas	53.22 m ²
1.35	Tualetas	5.08 m ²
1.36	Tualetas	7.14 m ²
1.37	Prausykla	4.89 m ²
1.38	Prausykla	4.92 m ²
1.39	Valgyklos salė	210.08 m ²
1.40	Koridorius	25.08 m ²
1.41	Koridorius	9.86 m ²
1.42	Dušo patalpa	6.70 m ²
1.43	Persirengimo patalpa	17.19 m ²
1.44	Persirengimo patalpa	20.08 m ²
1.45	Dušo patalpa	6.63 m ²
1.46	Tualetas	2.13 m ²
1.47	Kabinetas	20.44 m ²
1.48	Sporto salė	59.16 m ²
1.49	Šaldytuvai	9.53 m ²
1.50	Koridorius	15.12 m ²
1.51	Sandėlis	1.50 m ²
1.52	Koridorius	2.03 m ²
1.53	Prausykla	1.57 m ²
1.54	Tualetas	1.55 m ²
1.55	Kabinetas	10.25 m ²
1.56	Sandėlis	8.57 m ²
1.57	Virtuvė	82.89 m ²
1.58	Kabinetas	38.12 m ²
1.58	Sporto salė	453.46 m ²
1 AUKSTAS		2125.51 m²
VISO:		2125.51 m²

Keičiamų langų eksplikacija

Nr.	Plotis	Aukštis
L-1	1000	610
L-2	2700	1480
L-3	2700	1480
L-4	900	1480
L-5	2600	600
L-6	1200	1800
L-7	2500	1480
L-8	1300	600
L-9	2600	600
L-10	1800	1480
L-11	1300	600
L-12	1000	1200
L-13	2700	1480

E	Pakeitimas	
Laida	Išleidimo data	Laidos statusas. Keitimo priežastis (jei taikoma)

Kval. patv. dok. nr.	PROJEKTŲ RENGIMO BIURAS	Statinio projekto pavadinimas	
		VISUOMENINĖS PASKIRTIES PASTATŲ GRUPĖS, MOKSLO PASKIRTIES PASTATO, LAUKININKŲ G. 30 KI AIPĖDOS M. KAPITALINIO REMONTO PROJEKTAS	
A 1182 PV		Rytis Kipras	Statinio numeris ir pavadinimas
A 1182 PDV		Rytis Kipras	
A. asist.		Mantas Dichavičius	296-00 Bendroji dalis
LT		Statytojas ir (arba) užsakovas	
		Klaipėdos miesto savivaldybė	Dokumento pavadinimas
			Pirmas aukštas. Durų ir langų planas. 1 : 200
			Dokumento žymuo
			296-PP-SA-BR-12
			Lapas
			Lapų
			1 1

2 aukšto patalpų eksplikacija

Pat. nr.	Patalpos paskirtis	Plotas
2 AUKSTAS		
2.1	Kabinetas	54.38 m ²
2.2	Kabinetas	73.39 m ²
2.3	Kabinetas	9.16 m ²
2.4	Kabinetas	16.74 m ²
2.6	Kabinetas	54.71 m ²
2.8	Kabinetas	16.40 m ²
2.9	Kabinetas	19.43 m ²
2.10	Kabinetas	53.82 m ²
2.11	Room	52.81 m ²
2.12	Room	72.98 m ²
2.13	Kabinetas	70.51 m ²
2.14	Kabinetas	54.15 m ²
2.15	Room	53.98 m ²
2.16	Room	37.91 m ²
2.17	Room	198.66 m ²
2.18	Tualetas	0.87 m ²
2.19	Sandėlis	1.97 m ²
2.20	Tualetas	6.48 m ²
2.21	Prausykla	4.35 m ²
2.22	Tualetas	13.97 m ²
2.23	Žn. Tualetas	8.28 m ²
2.24	Kabinetas	8.52 m ²
2.25	Kabinetas	19.69 m ²
2.26	Koridorius	65.20 m ²
2.27	Kabinetas	53.30 m ²
2.28	Kabinetas	53.81 m ²
2.29	Kabinetas	28.68 m ²
2.30	Kabinetas	55.17 m ²
2.31	Kabinetas	74.84 m ²
2.32	Kabinetas	52.45 m ²
2.33	Prausykla	4.81 m ²
2.34	Prausykla	4.84 m ²
2.35	Tualetas	5.05 m ²
2.36	Tualetas	7.14 m ²
2.37	Pagalbinė patalpa	15.06 m ²
2.38	Pagalbinė patalpa	27.05 m ²
2.39	Archyvas	5.85 m ²
2.40	Koridorius	Redundant Room
2.41	Koridorius	76.69 m ²
2.42	Koridorius	55.49 m ²
2.43	Koridorius	97.83 m ²
2.44	Sandėlis	5.36 m ²
2.45	Koridorius	3.40 m ²
2.46	Tualetas	4.33 m ²
2.47	Kabinetas	57.36 m ²
2.48	Pagalbinė patalpa	10.29 m ²
2.49	Būgnų klasė	17.58 m ²
2.50	Scena	55.43 m ²
2 AUKSTAS		1740.17 m²
VISO:		1740.17 m²

Visose patalpose projektuojama nauja elektros instaliacija. Koridoriuose numatomos papildomos rozetės, apšvietimo, interneto, vaizdo kamerų, el. skambučio ir IT įrangos laidų instaliaciniai kanalai, taip pat priešgaisrinės saugos signalizacija. Visose patalpose, išskyrus aktų salę, sceną, taketas su 30 cm užkėlimu, pakabinamos lubos, išskyrus sanitarines, persirengimo ir nurodytas patalpas Nr. 2.43 bei dalį laiptinių, kur įrengiamos higieninės, drėgmei atsparios lubos. Vandentiekio įvadai numatomi patalpose Nr. 2.49, 2.50, 2.48, 2.39, 2.40, 2.38, 2.37, 2.25, 2.24, 2.8, 2.9, 2.3. Visose sanitarinėse patalpose numatomi džiovinimo vėjeliai ir automatiniai kranai. Esami 3 vnt. kondicionierių numatomi išmontuoti, papildomai projektuojamas 17 vnt. naujų kondicionierių sumontavimas ir įrengimas 3 vnt. aktų salėje. Akustiniai sprendiniai visur, kur yra papildoma garso izoliacija.

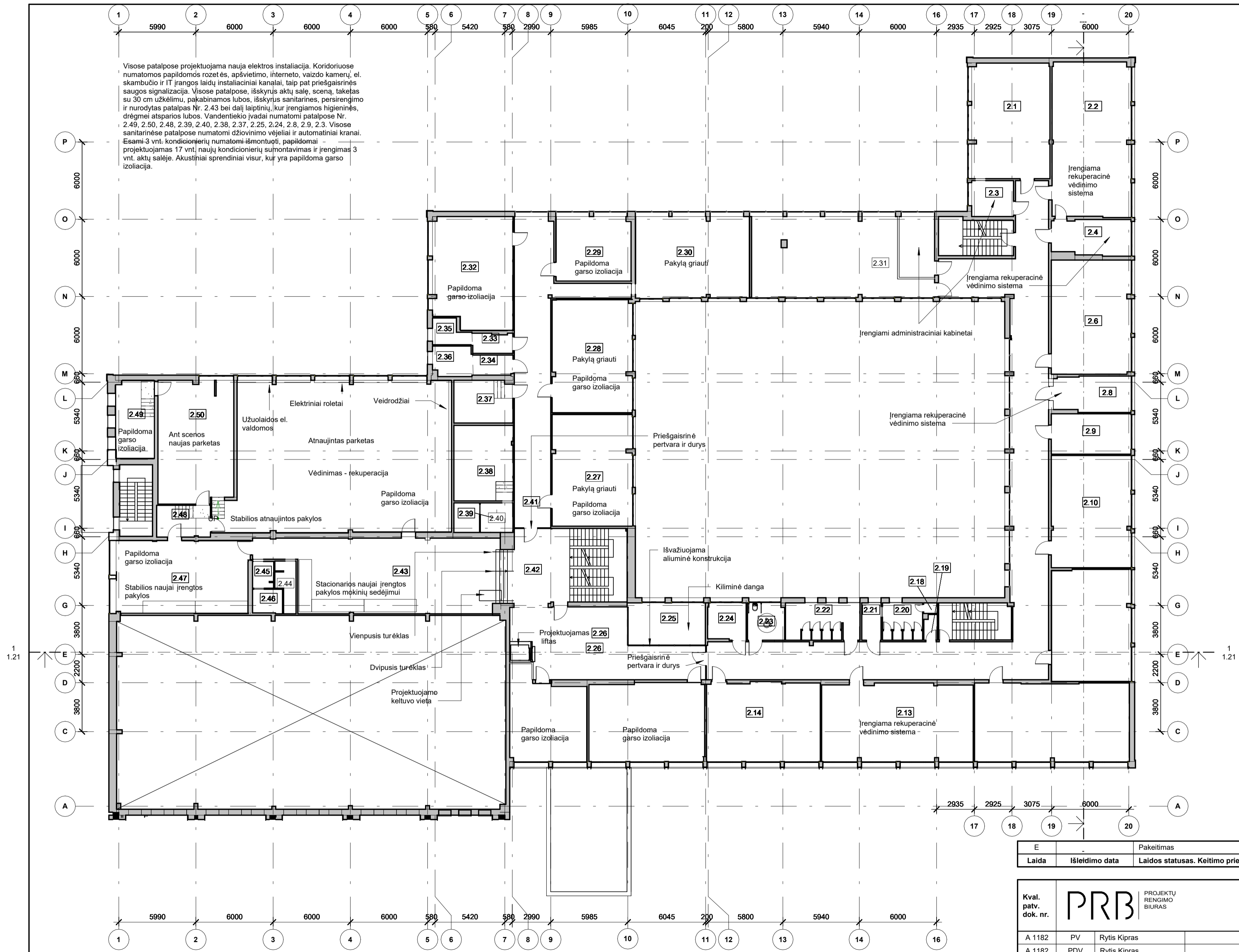

E	-	Pakeitimas
Laida	Išleidimo data	Laidos statusas. Keitimo priežastis (jei taikoma)

Kval. patv. dok. nr.	PRB	PROJEKTŲ RENGIMO BIURAS	Statinio projekto pavadinimas	
			VISUOMENINĖS PASKIRTIES PASTATŲ GRUPĖS, MOKSLO PASKIRTIES PASTATO, LAUKININKŲ G. 30 KI AIPĖDOS M. KAPITALINIO REMONTO PROJEKTAS	
A 1182 PV Rytis Kipras			Statinio numeris ir pavadinimas	
A 1182 PDV Rytis Kipras			296-00 Bendroji dalis	
A. asist. Mantas Dichavičius			Dokumento pavadinimas	
			Antras aukštas. Bendras planas 1 : 200	
LT			Dokumento žymuo	
Statytojas ir (arba) užsakovas			296-PP-SA-BR-13	
Klaipėdos miesto savivaldybė			Lapas	Lapų
			1	1

2 aukšto patalpų eksplikacija

Pat. nr.	Patalpos paskirtis	Plotas
2 AUKSTAS		
2.1	Kabinetas	54.38 m ²
2.2	Kabinetas	73.39 m ²
2.3	Kabinetas	9.16 m ²
2.4	Kabinetas	16.74 m ²
2.6	Kabinetas	54.71 m ²
2.8	Kabinetas	16.40 m ²
2.9	Kabinetas	19.43 m ²
2.10	Kabinetas	53.82 m ²
2.11	Room	52.81 m ²
2.12	Room	72.98 m ²
2.13	Kabinetas	70.51 m ²
2.14	Kabinetas	54.15 m ²
2.15	Room	53.98 m ²
2.16	Room	37.91 m ²
2.17	Room	198.66 m ²
2.18	Tualetas	0.87 m ²
2.19	Sandėlis	1.97 m ²
2.20	Tualetas	6.48 m ²
2.21	Prausykla	4.35 m ²
2.22	Tualetas	13.97 m ²
2.23	Žn. Tualetas	8.28 m ²
2.24	Kabinetas	8.52 m ²
2.25	Kabinetas	19.69 m ²
2.26	Koridorius	65.20 m ²
2.27	Kabinetas	53.30 m ²
2.28	Kabinetas	53.81 m ²
2.29	Kabinetas	28.68 m ²
2.30	Kabinetas	55.17 m ²
2.31	Kabinetas	74.84 m ²
2.32	Kabinetas	52.45 m ²
2.33	Prausykla	4.81 m ²
2.34	Prausykla	4.84 m ²
2.35	Tualetas	5.05 m ²
2.36	Tualetas	7.14 m ²
2.37	Pagalbinė patalpa	15.06 m ²
2.38	Pagalbinė patalpa	27.05 m ²
2.39	Archyvas	5.85 m ²
2.40	Koridorius	Redundant Room
2.41	Koridorius	76.69 m ²
2.42	Koridorius	55.49 m ²
2.43	Koridorius	97.83 m ²
2.44	Sandėlis	5.36 m ²
2.45	Koridorius	3.40 m ²
2.46	Tualetas	4.33 m ²
2.47	Kabinetas	57.36 m ²
2.48	Pagalbinė patalpa	10.29 m ²
2.49	Būgnų klasė	17.58 m ²
2.50	Scena	55.43 m ²
2 AUKSTAS		1740.17 m²
VISO:		1740.17 m ²

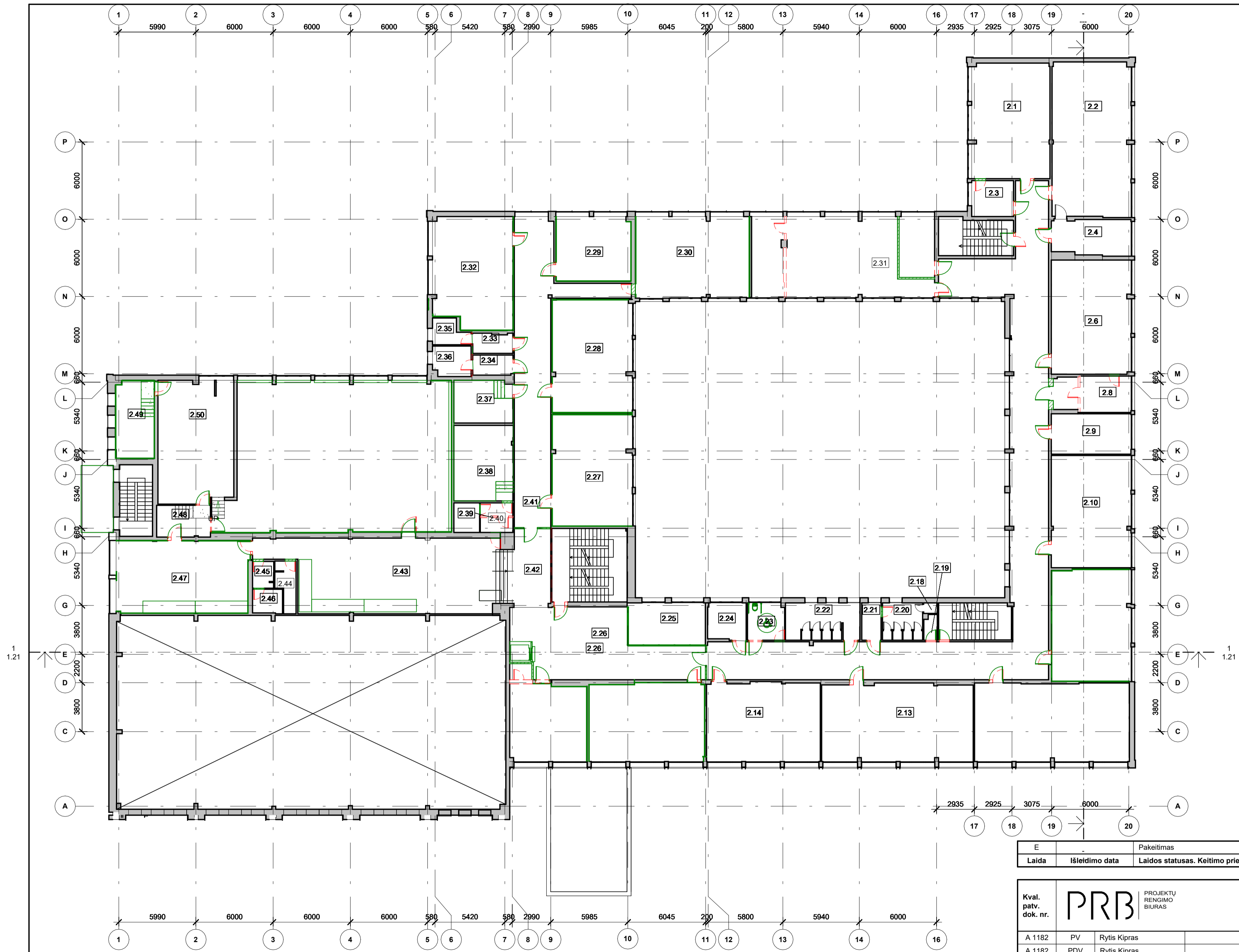

- Žymenys
- Elemento / atitvaro demontavimo darbai
 - Naujas elementas
 - Elemento / atitvaro įrengimo darbai
 - Angos uždarymo darbai
 - Angos atvėrimo darbai
 - Angos praplėtimo darbai

E	-	Pakeitimas
Laida	Išleidimo data	Laidos statusas. Keitimo priežastis (jei taikoma)

Kval. patv. dok. nr.	PRB	PROJEKTŲ RENGIMO BIURAS	Statinio projekto pavadinimas	
			VISUOMENINĖS PASKIRTIES PASTATŲ GRUPĖS, MOKSLO PASKIRTIES PASTATO, LAUKININKŲ G. 30 KI AIPĖDOS M. KAPITALINIO REMONTO PROJEKTAS	
A 1182	PV	Rytis Kipras	Statinio numeris ir pavadinimas	
A 1182	PDV	Rytis Kipras	296-00 Bendroji dalis	
	A. asist.	Mantas Dichavičius	Dokumento pavadinimas	Laida
			Antros aukštas. Demontuojamų elementų planas. 1 : 200	E
LT	Statytojas ir (arba) užsakovas		Dokumento žymuo	Lapas
	Klaipėdos miesto savivaldybė		296-PP-SA-BR-14	Lapų
				1 1

2 aukšto patalpų eksplikacija

Pat. nr.	Patalpos paskirtis	Plotas
2 AUKSTAS		
2.1	Kabinetas	54.38 m ²
2.2	Kabinetas	73.39 m ²
2.3	Kabinetas	9.16 m ²
2.4	Kabinetas	16.74 m ²
2.6	Kabinetas	54.71 m ²
2.8	Kabinetas	16.40 m ²
2.9	Kabinetas	19.43 m ²
2.10	Kabinetas	53.82 m ²
2.11	Room	52.81 m ²
2.12	Room	72.98 m ²
2.13	Kabinetas	70.51 m ²
2.14	Kabinetas	54.15 m ²
2.15	Room	53.98 m ²
2.16	Room	37.91 m ²
2.17	Room	198.66 m ²
2.18	Tualetas	0.87 m ²
2.19	Sandėlis	1.97 m ²
2.20	Tualetas	6.48 m ²
2.21	Prausykla	4.35 m ²
2.22	Tualetas	13.97 m ²
2.23	Žn. Tualetas	8.28 m ²
2.24	Kabinetas	8.52 m ²
2.25	Kabinetas	19.69 m ²
2.26	Koridorius	65.20 m ²
2.27	Kabinetas	53.30 m ²
2.28	Kabinetas	53.81 m ²
2.29	Kabinetas	28.68 m ²
2.30	Kabinetas	55.17 m ²
2.31	Kabinetas	74.84 m ²
2.32	Kabinetas	52.45 m ²
2.33	Prausykla	4.81 m ²
2.34	Prausykla	4.84 m ²
2.35	Tualetas	5.05 m ²
2.36	Tualetas	7.14 m ²
2.37	Pagalbinė patalpa	15.06 m ²
2.38	Pagalbinė patalpa	27.05 m ²
2.39	Archyvas	5.85 m ²
2.40	Koridorius	Redundant Room
2.41	Koridorius	76.69 m ²
2.42	Koridorius	55.49 m ²
2.43	Koridorius	97.83 m ²
2.44	Sandėlis	5.36 m ²
2.45	Koridorius	3.40 m ²
2.46	Tualetas	4.33 m ²
2.47	Kabinetas	57.36 m ²
2.48	Pagalbinė patalpa	10.29 m ²
2.49	Būgnų klasė	17.58 m ²
2.50	Scena	55.43 m ²
2 AUKSTAS		1740.17 m²
VISO:		1740.17 m²



Žymenys

	GD-1 - Akmens masės grindų plytelės
	GD-2 - PVC grindų dangos
	GD-3 - Medinė/pvc sportinė danga
	GD-4 - Kliminė danga
	GD-5 - Parketas

E	-	Pakeitimas
Laida	Išleidimo data	Laidos statusas. Keitimo priežastis (jei taikoma)

Kval. patv. dok. nr.	PRB	PROJEKTŲ RENGIMO BIURAS	Statinio projekto pavadinimas	
			VISUOMENINĖS PASKIRTIES PASTATŲ GRUPĖS, MOKSLO PASKIRTIES PASTATO, LAUKININKŲ G. 30 KI AIPĖDOS M. KAPITALINIO REMONTO PROJEKTAS	
A 1182	PV	Rytis Kipras	Statinio numeris ir pavadinimas	
A 1182	PDV	Rytis Kipras	296-00 Bendroji dalis	
	A. asist.	Mantas Dichavičius	Dokumento pavadinimas	Laida
			Antras aukštas. Grindų planas. 1 : 200	E
LT	Statytojas ir (arba) užsakovas		Dokumento žymuo	Lapas Lapų
	Klaipėdos miesto savivaldybė		296-PP-SA-BR-15	1 1

2 aukšto patalpų eksplikacija

Pat. nr.	Patalpos paskirtis	Plotas
2 AUKSTAS		
2.1	Kabinetas	54.38 m ²
2.2	Kabinetas	73.39 m ²
2.3	Kabinetas	9.16 m ²
2.4	Kabinetas	16.74 m ²
2.6	Kabinetas	54.71 m ²
2.8	Kabinetas	16.40 m ²
2.9	Kabinetas	19.43 m ²
2.10	Kabinetas	53.82 m ²
2.11	Room	52.81 m ²
2.12	Room	72.98 m ²
2.13	Kabinetas	70.51 m ²
2.14	Kabinetas	54.15 m ²
2.15	Room	53.98 m ²
2.16	Room	37.91 m ²
2.17	Room	198.66 m ²
2.18	Tualetas	0.87 m ²
2.19	Sandėlis	1.97 m ²
2.20	Tualetas	6.48 m ²
2.21	Prausykla	4.35 m ²
2.22	Tualetas	13.97 m ²
2.23	Žn. Tualetas	8.28 m ²
2.24	Kabinetas	8.52 m ²
2.25	Kabinetas	19.69 m ²
2.26	Koridorius	65.20 m ²
2.27	Kabinetas	53.30 m ²
2.28	Kabinetas	53.81 m ²
2.29	Kabinetas	28.68 m ²
2.30	Kabinetas	55.17 m ²
2.31	Kabinetas	74.84 m ²
2.32	Kabinetas	52.45 m ²
2.33	Prausykla	4.81 m ²
2.34	Prausykla	4.84 m ²
2.35	Tualetas	5.05 m ²
2.36	Tualetas	7.14 m ²
2.37	Pagalbinė patalpa	15.06 m ²
2.38	Pagalbinė patalpa	27.05 m ²
2.39	Archyvas	5.85 m ²
2.40	Koridorius	Redundant Room
2.41	Koridorius	76.69 m ²
2.42	Koridorius	55.49 m ²
2.43	Koridorius	97.83 m ²
2.44	Sandėlis	5.36 m ²
2.45	Koridorius	3.40 m ²
2.46	Tualetas	4.33 m ²
2.47	Kabinetas	57.36 m ²
2.48	Pagalbinė patalpa	10.29 m ²
2.49	Būgnų klasė	17.58 m ²
2.50	Scena	55.43 m ²
2 AUKSTAS		1740.17 m²
VISO:		1740.17 m²

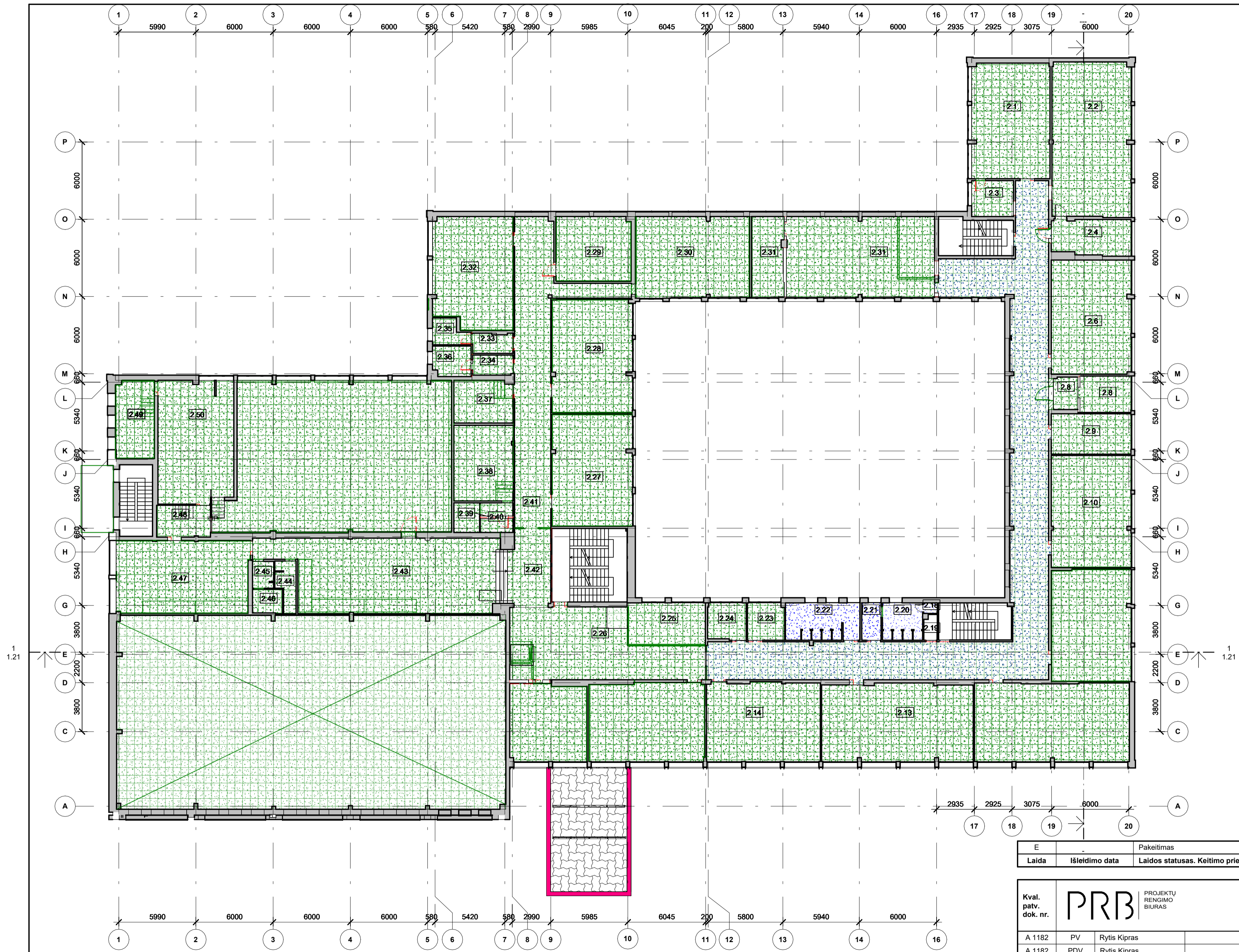

Žymenys

	LB-1 - Pakabinamos modulinės akustinės lubos
	LB-2 Gipso kartono lubos
	LB-3 Paliekamas denginys glaistomas ir dažomas

E	-	Pakeitimas
Laida	Išleidimo data	Laidos statusas. Keitimo priežastis (jei taikoma)

Kval. patv. dok. nr.	PRB	PROJEKTŲ RENGIMO BIURAS	Statinio projekto pavadinimas	
			VISUOMENINĖS PASKIRTIES PASTATŲ GRUPĖS, MOKSLO PASKIRTIES PASTATO, LAUKININKŲ G. 30 KI AIPĖDOS M. KAPITALINIO REMONTO PROJEKTAS	
A 1182	PV	Rytis Kipras	Statinio numeris ir pavadinimas	
A 1182	PDV	Rytis Kipras	296-00 Bendroji dalis	
	A. asist.	Mantas Dichavičius	Dokumento pavadinimas	Laida
			Antras aukštas. Lubų planas. 1 : 200	E
LT	Statytojas ir (arba) užsakovas		Dokumento žymuo	Lapas
	Klaipėdos miesto savivaldybė		296-PP-SA-BR-16	Lapų
				1 1

2 aukšto patalpų eksplikacija

Pat. nr.	Patalpos paskirtis	Plotas
2 AUKSTAS		
2.1	Kabinetas	54.38 m ²
2.2	Kabinetas	73.39 m ²
2.3	Kabinetas	9.16 m ²
2.4	Kabinetas	16.74 m ²
2.6	Kabinetas	54.71 m ²
2.8	Kabinetas	16.40 m ²
2.9	Kabinetas	19.43 m ²
2.10	Kabinetas	53.82 m ²
2.11	Room	52.81 m ²
2.12	Room	72.98 m ²
2.13	Kabinetas	70.51 m ²
2.14	Kabinetas	54.15 m ²
2.15	Room	53.98 m ²
2.16	Room	37.91 m ²
2.17	Room	198.66 m ²
2.18	Tualetas	0.87 m ²
2.19	Sandėlis	1.97 m ²
2.20	Tualetas	6.48 m ²
2.21	Prausykla	4.35 m ²
2.22	Tualetas	13.97 m ²
2.23	Žn. Tualetas	8.28 m ²
2.24	Kabinetas	8.52 m ²
2.25	Kabinetas	19.69 m ²
2.26	Koridorius	65.20 m ²
2.27	Kabinetas	53.30 m ²
2.28	Kabinetas	53.81 m ²
2.29	Kabinetas	28.68 m ²
2.30	Kabinetas	55.17 m ²
2.31	Kabinetas	74.84 m ²
2.32	Kabinetas	52.45 m ²
2.33	Prausykla	4.81 m ²
2.34	Prausykla	4.84 m ²
2.35	Tualetas	5.05 m ²
2.36	Tualetas	7.14 m ²
2.37	Pagalbinė patalpa	15.06 m ²
2.38	Pagalbinė patalpa	27.05 m ²
2.39	Archyvas	5.85 m ²
2.40	Koridorius	Redundant Room
2.41	Koridorius	76.69 m ²
2.42	Koridorius	55.49 m ²
2.43	Koridorius	97.83 m ²
2.44	Sandėlis	5.36 m ²
2.45	Koridorius	3.40 m ²
2.46	Tualetas	4.33 m ²
2.47	Kabinetas	57.36 m ²
2.48	Pagalbinė patalpa	10.29 m ²
2.49	Būgnų klasė	17.58 m ²
2.50	Scena	55.43 m ²
2 AUKSTAS		1740.17 m²
VISO:		1740.17 m²

Keičiamų langų eksplikacija

Nr.	Plotis	Aukštis
L-1	1000	610
L-2	2700	1480
L-3	2700	1480
L-4	900	1480
L-5	2600	600
L-6	1200	1800
L-7	2500	1480
L-8	1300	600
L-9	2600	600
L-10	1800	1480
L-11	1300	600
L-12	1000	1200
L-13	2700	1480

Keičiamų durų eksplikacija

Nr.	Plotis	Aukštis
D-1	1100	2085
D-2	1410	2010
D-3	1100	2085
D-4	1351	2010
D-5	1369	2010
D-6	900	2134
D-7	1000	2134
D-8	800	2200
D-9	600	2134

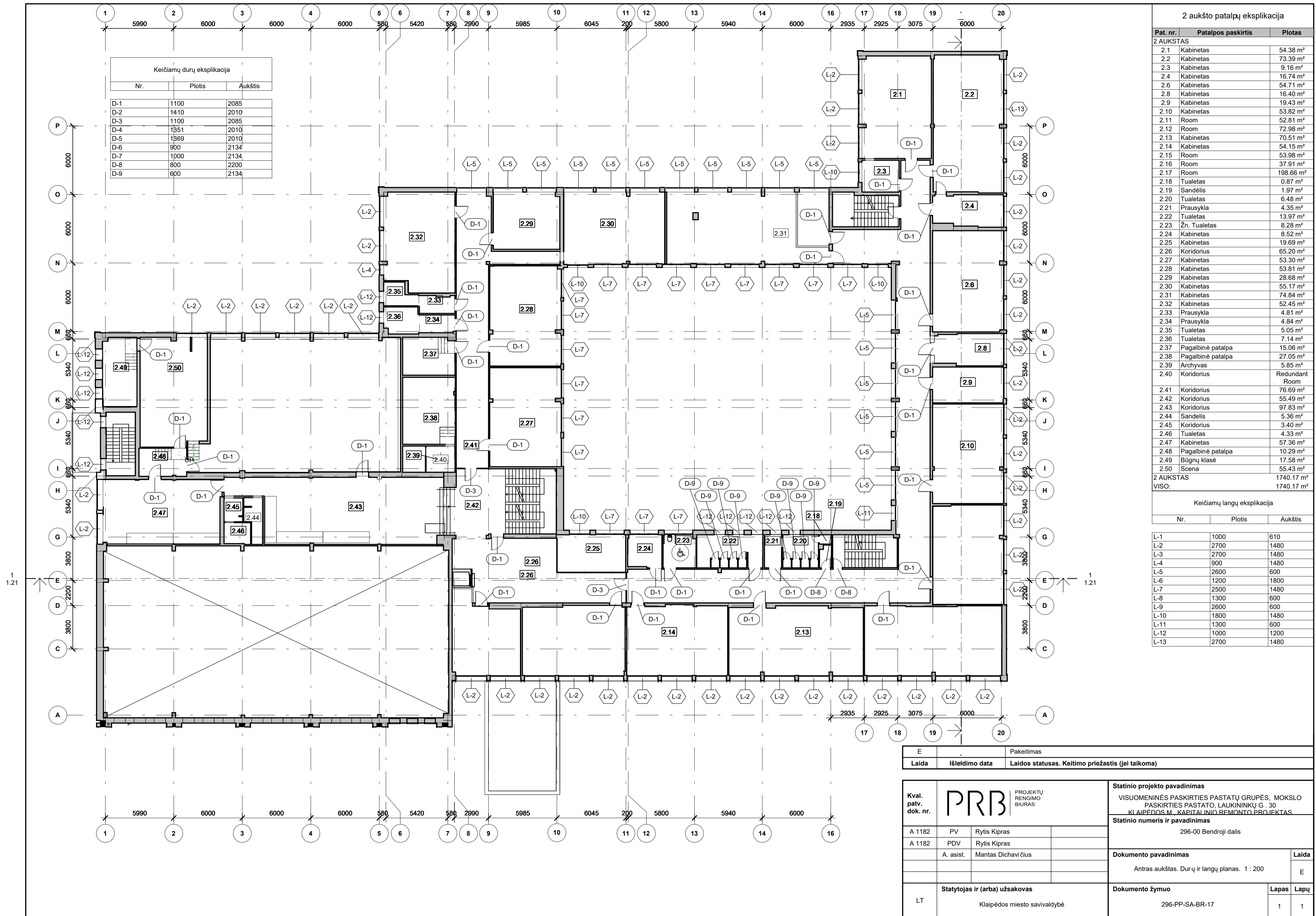

E	-	Pakeitimas
Laida	Išleidimo data	Laidos statusas. Keitimo priežastis (jei taikoma)

Kval. patv. dok. nr.	PRB	PROJEKTŲ RENGIMO BIURAS	Statinio projekto pavadinimas	
			VISUOMENINĖS PASKIRTIES PASTATŲ GRUPĖS, MOKSLO PASKIRTIES PASTATO, LAUKININKŲ G. 30 KI AIPĖDOS M. KAPITALINIO REMONTO PROJEKTAS	
A 1182 PV Rytis Kipras			Statinio numeris ir pavadinimas	
A 1182 PDV Rytis Kipras			296-00 Bendroji dalis	
A. asist. Mantas Dichavičius			Dokumento pavadinimas	Laida
			Antras aukštas. Durų ir langų planas. 1 : 200	
LT Statytojas ir (arba) užsakovas			Dokumento žymuo	Lapas Lapų
Klaipėdos miesto savivaldybė			296-PP-SA-BR-17	1 1

3 aukšto patalpų eksplikacija

Pat. nr.	Patalpos paskirtis	Plotas
3 AUKSTAS		
3.1	Kabinetas	73.03 m ²
3.2	Kabinetas	62.36 m ²
3.3	Kabinetas	9.07 m ²
3.4	Kabinetas	14.26 m ²
3.6	Kabinetas	55.48 m ²
3.7	Kabinetas	17.25 m ²
3.8	Kabinetas	55.16 m ²
3.9	Kabinetas	18.08 m ²
3.10	Kabinetas	53.99 m ²
3.11	Kabinetas	54.76 m ²
3.12	Kabinetas	35.75 m ²
3.13	Kabinetas	34.71 m ²
3.15	Kabinetas	53.56 m ²
3.16	Kabinetas	54.17 m ²
3.17	Kabinetas	54.41 m ²
3.18	Koridorius	207.95 m ²
3.19	Pianino klasė	8.03 m ²
3.20	Kabinetas	8.18 m ²
3.21	Kabinetas	8.31 m ²
3.23	Prausykla	13.93 m ²
3.26	Tualetas	0.87 m ²
3.27	Sandėlis	1.97 m ²
3.28	Kabinetas	76.52 m ²
3.30	Kabinetas	56.37 m ²
3.31	Kabinetas	29.71 m ²
3.32	Kabinetas	54.78 m ²
3.33	Kabinetas	54.26 m ²
3.34	Pianino klasė	16.71 m ²
3.35	Koridorius	82.81 m ²
3.36	Prausykla	4.91 m ²
3.37	Prausykla	4.92 m ²
3.38	Tualetas	6.76 m ²
3.39	Tualetas	5.02 m ²
3.40	Kabinetas	53.13 m ²
3.41	Žn. Tualetas	7.60 m ²
3 AUKSTAS		1348.76 m²
VISO:		1348.76 m²

Visose patalpose projektuojama nauja elektros instaliacija. Koridoriuose numatomos papildomos elektros rozetės, įrengiamas apšvietimo, interneto, vaizdo stebėjimo kamerų, telefonspynės ir el. skambučio tinklas. Taip pat įrengiami IT įrangos laidų instaliaciniai kanalai.

Numatoma priešgaisrinės saugos signalizacijos sistema su 4 naujais pultais bei prajimo kontrolės sistema. Visose patalpose, išskyrus sporto salę, įrengiamos pakeltos grindys (tarketas) su 30 cm pakėlimu, taip pat pakabinamos lubos. Atskirose patalpose (1.58, 1.48, 1.57, 1.39) įrengiamos higieninės, drėgmei atsparios lubos.

Vandentiekio įvadai projektuojami patalpose Nr. 1.08, 1.15, 1.23, 1.22, 1.26, 1.10 ir 1.5. Visose sanitarinėse patalpose numatomi džiovinimo vėjeliai ir automatiniai.

Esami 4 vnt. kondicionierių numatomi išmontuoti, o papildomai projektuojamas 16 vnt. naujų kondicionierių sumontavimas.

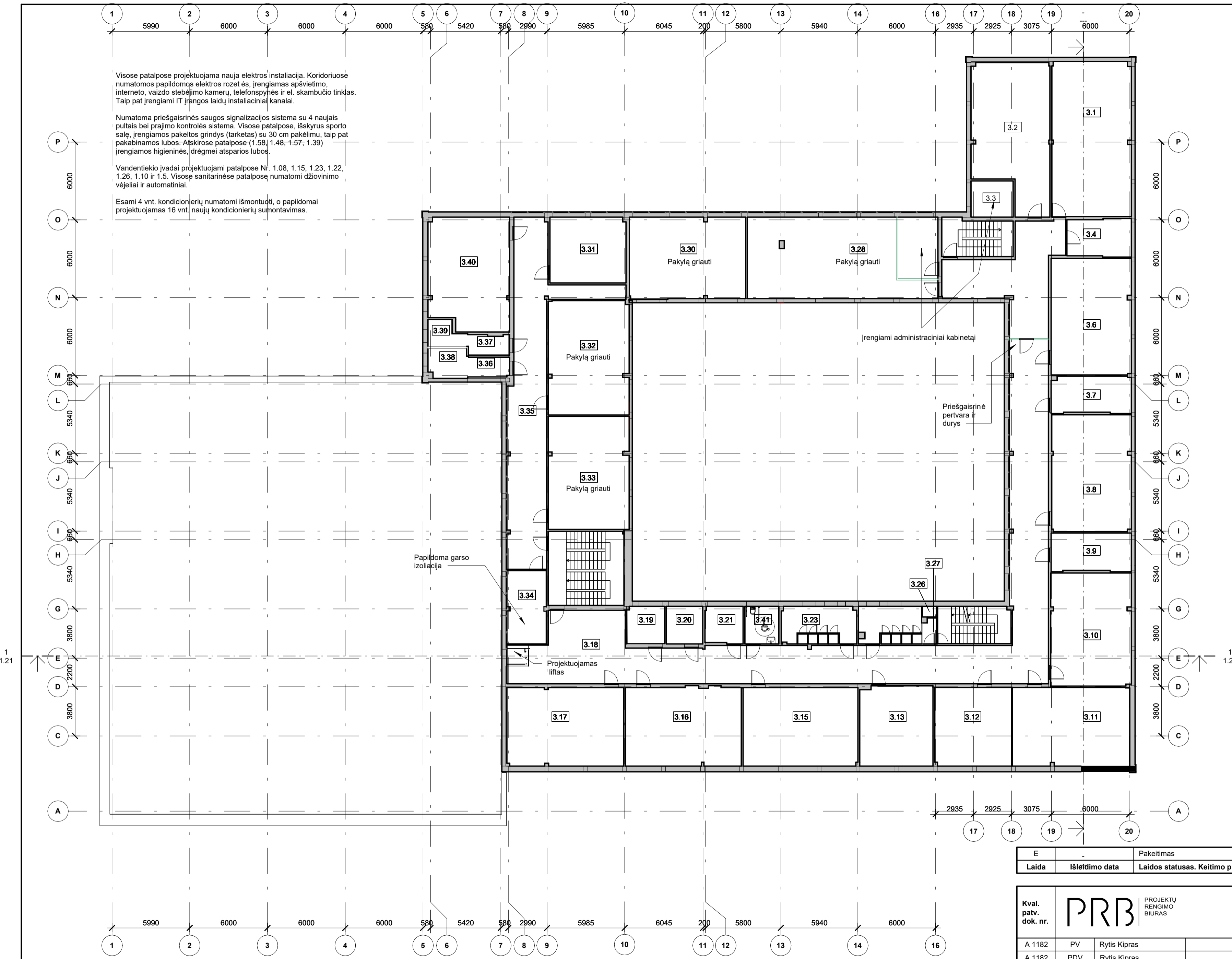

E	-	Pakeitimas
Laida	Išleidimo data	Laidos statusas. Keitimo priežastis (jei taikoma)

Kval. patv. dok. nr.	PRB	PROJEKTŲ RENGIMO BIURAS	Statinio projekto pavadinimas	
			VISUOMENINĖS PASKIRTIES PASTATŲ GRUPĖS, MOKSLO PASKIRTIES PASTATO, LAUKININKŲ G. 30 KI AIPĖDOS M. KAPITALINIO REMONTO PROJEKTAS	
A 1182	PV	Rytis Kipras	Statinio numeris ir pavadinimas	
A 1182	PDV	Rytis Kipras	296-00 Bendroji dalis	
	A. Asist.	Mantas Dichavičius	Dokumento pavadinimas	Laida
			Trecias aukštas. Bendras planas. 1 : 200	E
LT	Statytojas ir (arba) užsakovas		Dokumento žymuo	Lapas
	Klaipėdos miesto savivaldybė		296-PP-SA-BR-18	Lapų
				1 1

3 aukšto patalpų eksplikacija

Pat. nr.	Patalpos paskirtis	Plotas
3 AUKSTAS		
3.1	Kabinetas	73.03 m ²
3.2	Kabinetas	62.36 m ²
3.3	Kabinetas	9.07 m ²
3.4	Kabinetas	14.26 m ²
3.6	Kabinetas	55.48 m ²
3.7	Kabinetas	17.25 m ²
3.8	Kabinetas	55.16 m ²
3.9	Kabinetas	18.08 m ²
3.10	Kabinetas	53.99 m ²
3.11	Kabinetas	54.76 m ²
3.12	Kabinetas	35.75 m ²
3.13	Kabinetas	34.71 m ²
3.15	Kabinetas	53.56 m ²
3.16	Kabinetas	54.17 m ²
3.17	Kabinetas	54.41 m ²
3.18	Koridorius	207.95 m ²
3.19	Pianino klasė	8.03 m ²
3.20	Kabinetas	8.18 m ²
3.21	Kabinetas	8.31 m ²
3.23	Prausykla	13.93 m ²
3.26	Tualetas	0.87 m ²
3.27	Sandėlis	1.97 m ²
3.28	Kabinetas	76.52 m ²
3.30	Kabinetas	56.37 m ²
3.31	Kabinetas	29.71 m ²
3.32	Kabinetas	54.76 m ²
3.33	Kabinetas	54.26 m ²
3.34	Pianino klasė	16.71 m ²
3.35	Koridorius	82.81 m ²
3.36	Prausykla	4.91 m ²
3.37	Prausykla	4.92 m ²
3.38	Tualetas	6.76 m ²
3.39	Tualetas	5.02 m ²
3.40	Kabinetas	53.13 m ²
3.41	Žn. Tualetas	7.60 m ²
3 AUKSTAS		1348.76 m²
VISO:		1348.76 m²



- Žymenys
- Elemento / atitvaro demontavimo darbai
 - Naujas elementas
 - Elemento / atitvaro įrengimo darbai
 - Angos uždarymo darbai
 - Angos atvėrimo darbai
 - Angos praplėtimo darbai

E	-	Pakeitimas
Laida	Išleidimo data	Laidos statusas. Keitimo priežastis (jei taikoma)

Kval. patv. dok. nr.	PRB	PROJEKTŲ RENGIMO BIURAS	Statinio projekto pavadinimas	
			VISUOMENINĖS PASKIRTIES PASTATŲ GRUPĖS, MOKSLO PASKIRTIES PASTATO, LAUKININKŲ G. 30 KI AIPĖDOS M. KAPITALINIO REMONTO PROJEKTAS	
A 1182	PV	Rytis Kipras	Statinio numeris ir pavadinimas	
A 1182	PDV	Rytis Kipras	296-00 Bendroji dalis	
	A. Asist.	Mantas Dichavičius	Dokumento pavadinimas	Laida
			Trecias aukštas. Demontuojam ū elementų planas. 1 : 200	E
LT	Statytojas ir (arba) užsakovas		Dokumento žymuo	Lapas
	Klaipėdos miesto savivaldybė		296-PP-SA-BR-19	Lapų
				1 1

3 aukšto patalpų eksplikacija

Pat. nr.	Patalpos paskirtis	Plotas
3 AUKSTAS		
3.1	Kabinetas	73.03 m ²
3.2	Kabinetas	62.36 m ²
3.3	Kabinetas	9.07 m ²
3.4	Kabinetas	14.26 m ²
3.6	Kabinetas	55.48 m ²
3.7	Kabinetas	17.25 m ²
3.8	Kabinetas	55.16 m ²
3.9	Kabinetas	18.08 m ²
3.10	Kabinetas	53.99 m ²
3.11	Kabinetas	54.76 m ²
3.12	Kabinetas	35.75 m ²
3.13	Kabinetas	34.71 m ²
3.15	Kabinetas	53.56 m ²
3.16	Kabinetas	54.17 m ²
3.17	Kabinetas	54.41 m ²
3.18	Koridorius	207.95 m ²
3.19	Pianino klasė	8.03 m ²
3.20	Kabinetas	8.18 m ²
3.21	Kabinetas	8.31 m ²
3.23	Prausykla	13.93 m ²
3.26	Tualetas	0.87 m ²
3.27	Sandėlis	1.97 m ²
3.28	Kabinetas	76.52 m ²
3.30	Kabinetas	56.37 m ²
3.31	Kabinetas	29.71 m ²
3.32	Kabinetas	54.78 m ²
3.33	Kabinetas	54.26 m ²
3.34	Pianino klasė	16.71 m ²
3.35	Koridorius	82.81 m ²
3.36	Prausykla	4.91 m ²
3.37	Prausykla	4.92 m ²
3.38	Tualetas	6.76 m ²
3.39	Tualetas	5.02 m ²
3.40	Kabinetas	53.13 m ²
3.41	Žn. Tualetas	7.60 m ²
3 AUKSTAS		1348.76 m²
VISO:		1348.76 m²



Žymenys

	GD-1 - Akmens masės grindų plytelės
	GD-2 - PVC grindų dangos
	GD-3 - Medinė/pvc sportinė danga
	GD-4 - Kliminė danga
	GD-5 - Parketas

E	-	Pakeitimas
Laida	Išleidimo data	Laidos statusas. Keitimo priežastis (jei taikoma)

Kval. patv. dok. nr.	PRB	PROJEKTŲ RENGIMO BIURAS	Statinio projekto pavadinimas	
			VISUOMENINĖS PASKIRTIES PASTATŲ GRUPĖS, MOKSLO PASKIRTIES PASTATO, LAUKININKŲ G. 30 KI AIPĖDOS M. KAPITALINIO REMONTO PROJEKTAS	
A 1182 PV Rytis Kipras			Statinio numeris ir pavadinimas	
A 1182 PDV Rytis Kipras			296-00 Bendroji dalis	
A. Asist. Mantas Dichavičius			Dokumento pavadinimas	
			Trecias aukštas. Grindų planas. 1 : 200	
LT			Dokumento žymuo	
Statytojas ir (arba) užsakovas			296-PP-SA-BR-20	
Klaipėdos miesto savivaldybė			Lapas	Lapų
			1	1

3 aukšto patalpų eksplikacija

Pat. nr.	Patalpos paskirtis	Plotas
3 AUKSTAS		
3.1	Kabinetas	73.03 m ²
3.2	Kabinetas	62.36 m ²
3.3	Kabinetas	9.07 m ²
3.4	Kabinetas	14.26 m ²
3.6	Kabinetas	55.48 m ²
3.7	Kabinetas	17.25 m ²
3.8	Kabinetas	55.16 m ²
3.9	Kabinetas	18.08 m ²
3.10	Kabinetas	53.99 m ²
3.11	Kabinetas	54.76 m ²
3.12	Kabinetas	35.75 m ²
3.13	Kabinetas	34.71 m ²
3.15	Kabinetas	53.56 m ²
3.16	Kabinetas	54.17 m ²
3.17	Kabinetas	54.41 m ²
3.18	Koridorius	207.95 m ²
3.19	Pianino klasė	8.03 m ²
3.20	Kabinetas	8.18 m ²
3.21	Kabinetas	8.31 m ²
3.23	Prausykla	13.93 m ²
3.26	Tualetas	0.87 m ²
3.27	Sandėlis	1.97 m ²
3.28	Kabinetas	76.52 m ²
3.30	Kabinetas	56.37 m ²
3.31	Kabinetas	29.71 m ²
3.32	Kabinetas	54.76 m ²
3.33	Kabinetas	54.26 m ²
3.34	Pianino klasė	16.71 m ²
3.35	Koridorius	82.81 m ²
3.36	Prausykla	4.91 m ²
3.37	Prausykla	4.92 m ²
3.38	Tualetas	6.76 m ²
3.39	Tualetas	5.02 m ²
3.40	Kabinetas	53.13 m ²
3.41	Žn. Tualetas	7.60 m ²
3 AUKSTAS		1348.76 m²
VISO:		1348.76 m²

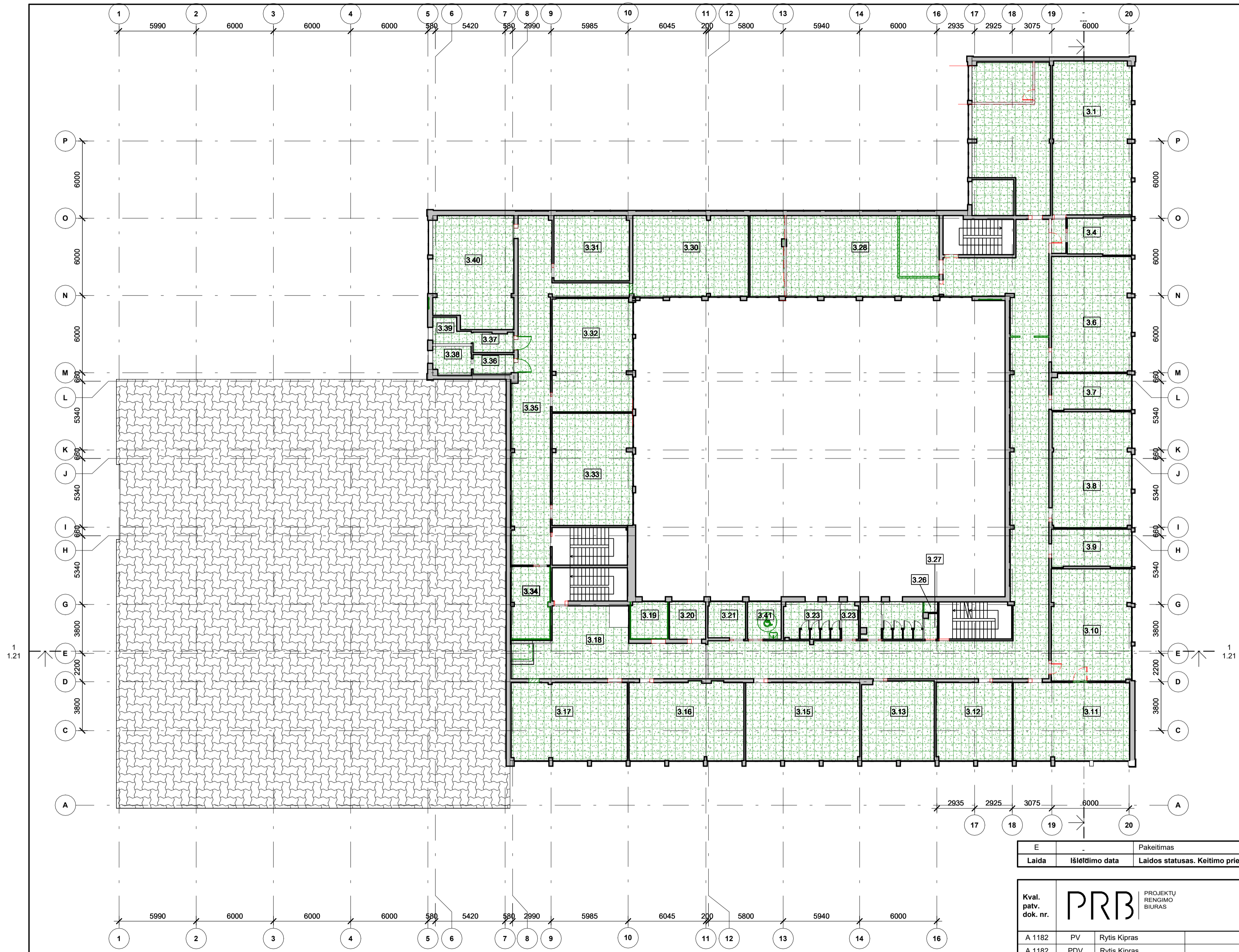

Žymenys

	LB-1 - Pakabinamos modulinės akustinės lubos
	LB-2 Gipso kartono lubos
	LB-3 Paliekamas denginys glaistomas ir dažomas

E	-	Pakeitimas
Laida	Išleidimo data	Laidos statusas. Keitimo priežastis (jei taikoma)

Kval. patv. dok. nr.	PRB	PROJEKTŲ RENGIMO BIURAS	Statinio projekto pavadinimas	
			VISUOMENINĖS PASKIRTIES PASTATŲ GRUPĖS, MOKSLO PASKIRTIES PASTATO, LAUKININKŲ G. 30 KI AIPĖDOS M. KAPITALINIO REMONTO PROJEKTAS	
A 1182	PV	Rytis Kipras	Statinio numeris ir pavadinimas	
A 1182	PDV	Rytis Kipras	296-00 Bendroji dalis	
	A. Asist.	Mantas Dichavičius	Dokumento pavadinimas	Laida
			Trecias aukštas. Lubų planas. 1 : 200	E
LT	Statytojas ir (arba) užsakovas		Dokumento žymuo	Lapas
	Klaipėdos miesto savivaldybė		296-PP-SA-BR-21	Lapų
				1 1

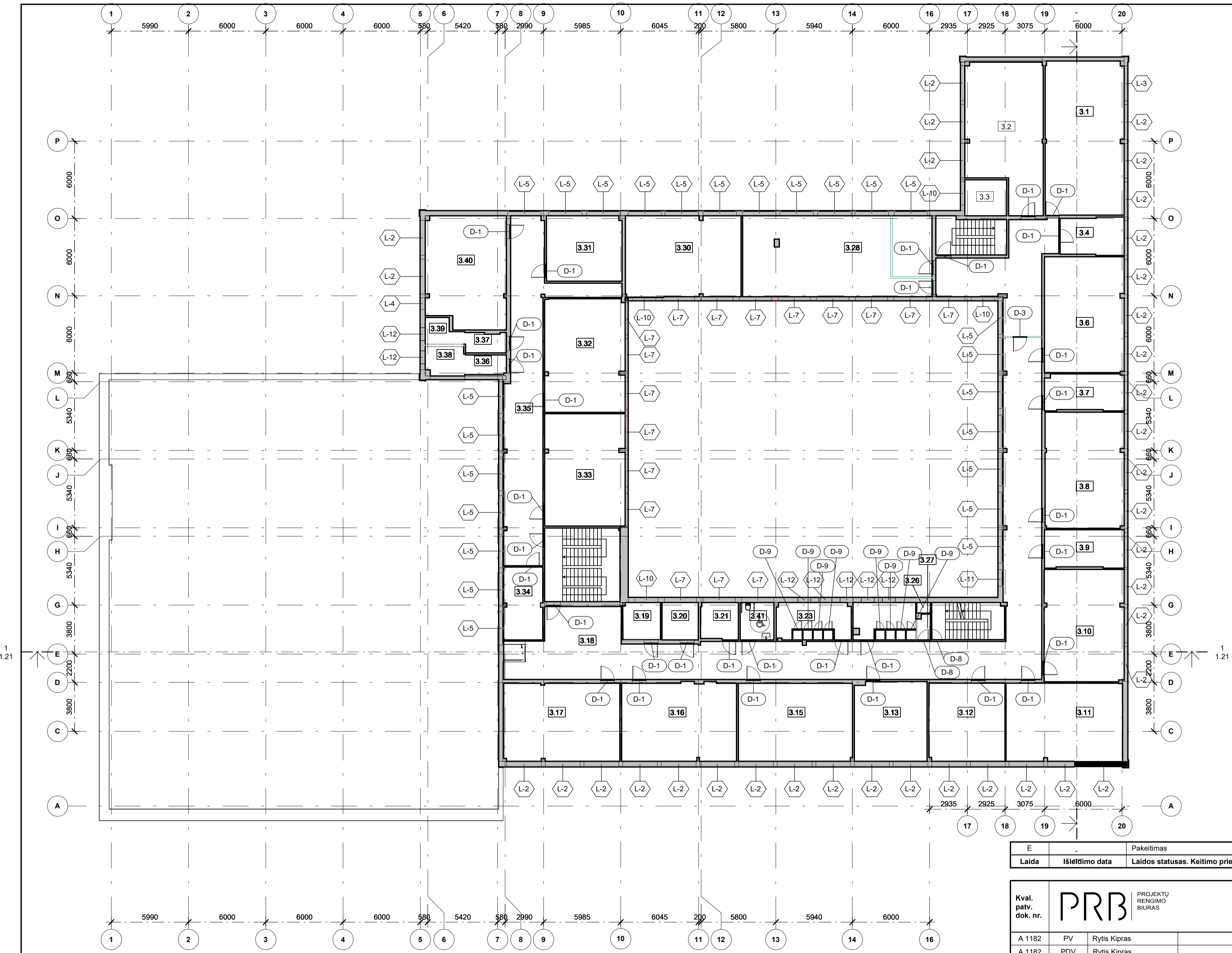

3 aukšto patalpų eksplikacija

Pat. nr.	Patalpos paskirtis	Plotas
3 AUKSTAS		
3.1	Kabinetas	73.03 m ²
3.2	Kabinetas	62.36 m ²
3.3	Kabinetas	9.07 m ²
3.4	Kabinetas	14.26 m ²
3.6	Kabinetas	55.48 m ²
3.7	Kabinetas	17.25 m ²
3.8	Kabinetas	55.16 m ²
3.9	Kabinetas	18.08 m ²
3.10	Kabinetas	53.99 m ²
3.11	Kabinetas	54.76 m ²
3.12	Kabinetas	35.75 m ²
3.13	Kabinetas	34.71 m ²
3.15	Kabinetas	53.56 m ²
3.16	Kabinetas	54.17 m ²
3.17	Kabinetas	54.41 m ²
3.18	Koridorius	207.95 m ²
3.19	Pianino klasė	8.03 m ²
3.20	Kabinetas	8.18 m ²
3.21	Kabinetas	8.31 m ²
3.23	Prausykla	13.93 m ²
3.26	Tualetas	0.87 m ²
3.27	Sandėlis	1.97 m ²
3.28	Kabinetas	76.52 m ²
3.30	Kabinetas	56.37 m ²
3.31	Kabinetas	29.71 m ²
3.32	Kabinetas	54.78 m ²
3.33	Kabinetas	54.26 m ²
3.34	Pianino klasė	16.71 m ²
3.35	Koridorius	82.81 m ²
3.36	Prausykla	4.91 m ²
3.37	Prausykla	4.92 m ²
3.38	Tualetas	6.76 m ²
3.39	Tualetas	5.02 m ²
3.40	Kabinetas	53.13 m ²
3.41	Žn. Tualetas	7.60 m ²
3 AUKSTAS		1348.76 m²
VISO:		1348.76 m²

Keičiamų langų eksplikacija

Nr.	Plotis	Aukštis
L-1	1000	610
L-2	2700	1480
L-3	2700	1480
L-4	900	1480
L-5	2600	600
L-6	1200	1800
L-7	2500	1480
L-8	1300	600
L-9	2600	600
L-10	1800	1480
L-11	1300	600
L-12	1000	1200
L-13	2700	1480

Keičiamų durų eksplikacija

Nr.	Plotis	Aukštis
D-1	1100	2085
D-2	1410	2010
D-3	1100	2085
D-4	1351	2010
D-5	1369	2010
D-6	900	2134
D-7	1000	2134
D-8	800	2200
D-9	600	2134

E	-	Pakeitimas
Laida	Išleidimo data	Laidos statusas. Keitimo priežastis (jei taikoma)

Kval. patv. dok. nr.	PRB	PROJEKTŲ RENGIMO BIURAS	Statinio projekto pavadinimas	
			VISUOMENINĖS PASKIRTIES PASTATŲ GRUPĖS, MOKSLO PASKIRTIES PASTATO, LAUKININKŲ G. 30 KI AIPĖDOS M. KAPITALINIO REMONTO PROJEKTAS	
A 1182	PV	Rytis Kipras	Statinio numeris ir pavadinimas	
A 1182	PDV	Rytis Kipras	296-00 Bendroji dalis	
	A. Asist.	Mantas Dichavičius	Dokumento pavadinimas	Laida
			Trecias aukštas. Durų ir langų planas. 1 : 200	E
LT	Statytojas ir (arba) užsakovas		Dokumento žymuo	Lapas Lapų
	Klaipėdos miesto savivaldybė		296-PP-SA-BR-22	1 1



Section 13
1 : 200

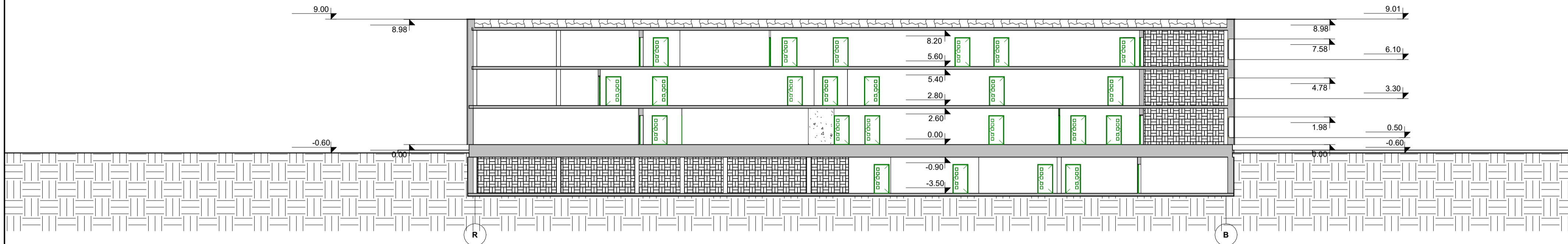



Section 7
1 : 200

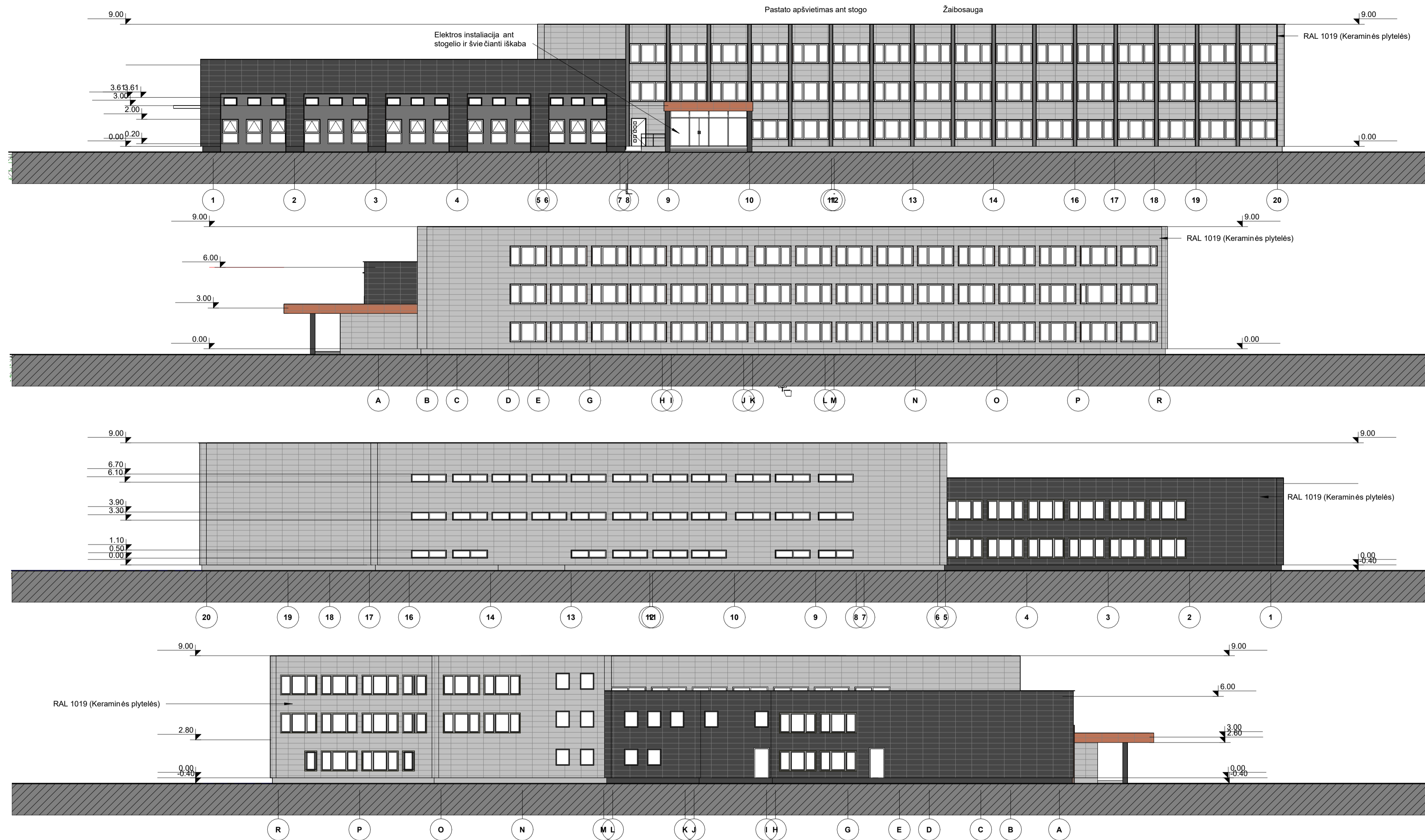

Section 8
1 : 200

E	Pakeitimas	
Laida	Išleidimo data	Laidos statusas. Keitimo priežastis (jei taikoma)
Kval. patv. dok. nr.	 PROJEKTŲ RENGIMO BIURAS	Statinio projekto pavadinimas VISUOMENINĖS PASKIRTIES PASTATŲ GRUPĖS, MOKSLO PASKIRTIES PASTATO, LAUKININKŲ G. 30 KI AIPĖDOS M. KAPITALINIO REMONTO PROJEKTAS
		Statinio numeris ir pavadinimas 296-00 Bendroji dalis
		Statinio numeris ir pavadinimas 296-00 Bendroji dalis
A 1182	PV	Rytis Kipras
A 1182	PDV	Rytis Kipras
	A. Asist.	Mantas Dichavičius
LT	Statytojas ir (arba) užsakovas Klaipėdos miesto savivaldybė	
Dokumento pavadinimas Pjuvis 1 : 200		Laida E
Dokumento žymuo 296-PP-SA-BR-23		Lapas Lapų 1 1



E	Pakeitimas	
Laida	Išleidimo data	Laidos statusas. Keitimo priežastis (jei taikoma)
Kval. patv. dok. nr.	 PROJEKTŲ RENGIMO BIURAS	Statinio projekto pavadinimas VISUOMENINĖS PASKIRTIES PASTATŲ GRUPĖS, MOKSLO PASKIRTIES PASTATO, LAUKININKŲ G. 30 KI AIPĖDOS M. KAPITALINIO REMONTO PROJEKTAS
		Statinio numeris ir pavadinimas 296-00 Bendroji dalis
		Dokumento pavadinimas Fasadai 1 : 200
A 1182	PV	Rytis Kipras
A 1182	PDV	Rytis Kipras
	A. Asist.	Mantas Dichavičius
LT	Statytojas ir (arba) užsakovas Klaipėdos miesto savivaldybė	
	Dokumento žymuo 296-PP-SA-BR-24	Laida E
		Lapas 1
		Lapų 1

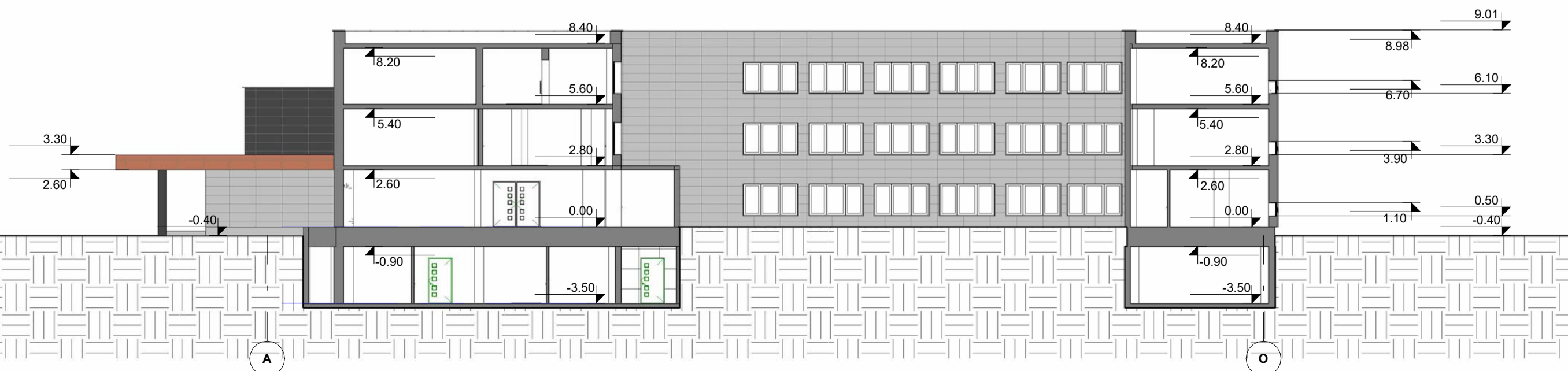
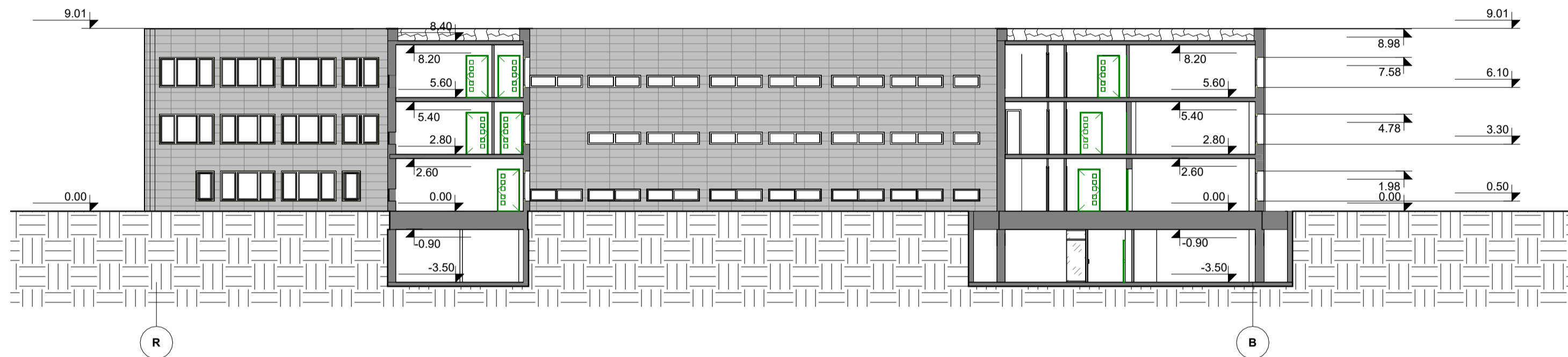
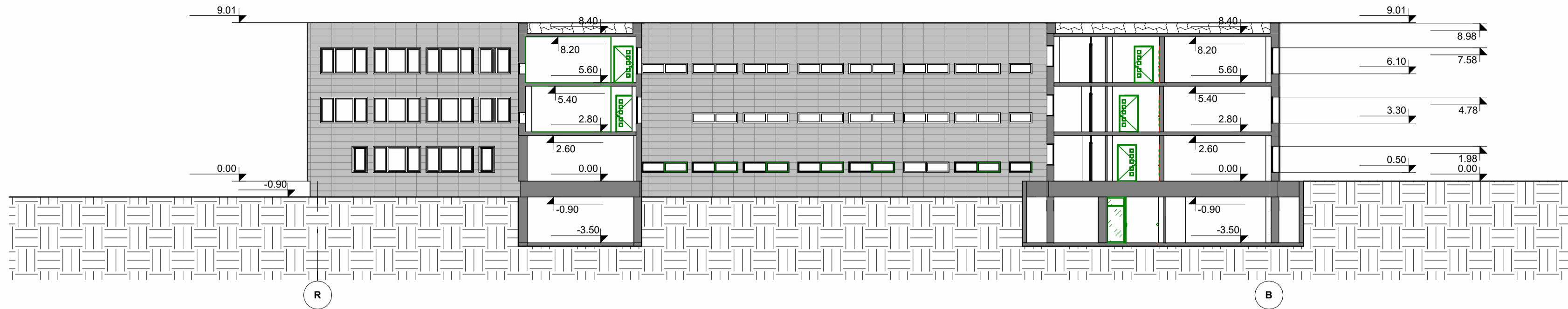

E	Pakeitimas			
Laida	Išleidimo data	Laidos statusas. Keitimo priežastis (jei taikoma)		
Kval. patv. dok. nr.	PRB	PROJEKTŲ RENGIMO BIURAS	Statinio projekto pavadinimas VISUOMENINĖS PASKIRTIES PASTATŲ GRUPĖS, MOKSLO PASKIRTIES PASTATO, LAUKININKŲ G. 30 KI AIPĖDOS M. KAPITALINIO REMONTO PROJEKTAS	
A 1182	PV	Rytis Kipras	Statinio numeris ir pavadinimas 296-00 Bendroji dalis	
A 1182	PDV	Rytis Kipras	Dokumento pavadinimas Fasadai 1 : 200	
	A. Asist.	Mantas Dichavičius	Laida E	
LT	Statytojas ir (arba) užsakovas Klaipėdos miesto savivaldybė		Dokumento žymuo 296-PP-SA-BR-25	Lapas 1
			Lapas 1	Lapų 1

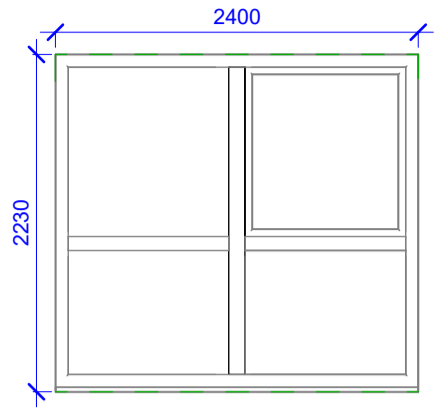
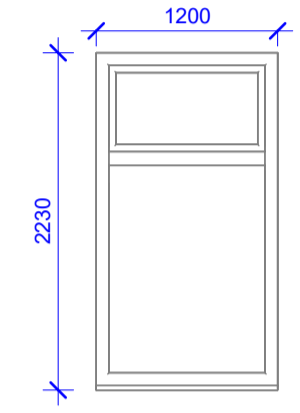
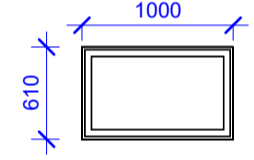
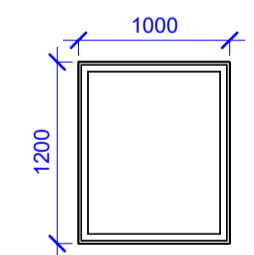
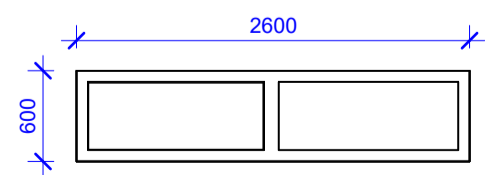
Žymuo	Schema	Kiekis, vnt.	Plotas, m ³	Pastabos
L - 1		73	5.35	Aliuminio konstrukcijos - vamzdini ū rėmų konstrukcija iš aliuminio profilio, padengta matiniais, milteliniais dažais (spalva - RAL 7024).
L - 2		111	2.64	Aliuminio konstrukcijos - vamzdini ū rėmų konstrukcija iš aliuminio profilio, padengta matiniais, milteliniais dažais (spalva - RAL 7024).
L - 3		15	0.61	Aliuminio konstrukcijos - vamzdini ū rėmų konstrukcija iš aliuminio profilio, padengta matiniais, milteliniais dažais (spalva - RAL 7024).
L - 4		28	1.20	Aliuminio konstrukcijos - vamzdini ū rėmų konstrukcija iš aliuminio profilio, padengta matiniais, milteliniais dažais (spalva - RAL 7024).
L - 5		60	1.56	Aliuminio konstrukcijos - vamzdini ū rėmų konstrukcija iš aliuminio profilio, padengta matiniais, milteliniais dažais (spalva - RAL 7024).

Pastabos :

- Langų šilumos perdavimo koeficiento U (W/(m²·K)) vertė turi būti ne didesnė kaip 1,4 W/(m²·K);
- Lauko durų šilumos perdavimo koeficiento U (W/(m²·K)) vertė turi būti ne didesnė kaip 1,6 W/(m²·K);
- Durų varstymo kryptį žiūrėti pastato plano brėžiniuose;
- Vidaus durys su rankenomis, spynomis ar spraktukais ir atmušėjais;
- Laiko ir priešgaisrinės/ priešdūminės durys su rankenomis, spynomis ir pritraukėjais;
- Langai ir išorės durys turi atitikti reikalavimus (pagal STR „LANGAI IR IŠORINĖS ĮĖJIMO DURYS“), atitinkančius B vietovės tipą ir III aprovos rajoną.**
- Lauko palangė - cinkuotos skardos, su poliesterio padengimu, spalva - atitinkanti fasado spalvą.
- Vidaus palangė - laminuota MDF, 30 cm gylis.
- Įėjimo durys su paauskštintu cokoliu.
- Matmenys duoti milimetrais.
- Vaizdas iš lauko.
- Stumdomos durys ir tualetų HPL plokštės pertvaros su durimis - vidaus apdailos žiniaraštyje.
- Prieš užsakant gaminius, gaminių kiekius bei matmenis tikslinti objekte, o langų sudalinimą ir varstomumą ir spalvą suderinti su projekto architektu.

E		Pakeitimas
Laida	Išleidimo data	Laidos statusas. Keitimo priežastis (jei taikoma)
Kval. patv. dok. nr.	PRB	PROJEKTU RENGIMO BIURAS
Statinio projekto pavadinimas VISUOMENINĖS PASKIRTIES PASTATŲ GRUPĖS, MOKSLO PASKIRTIES PASTATO, LAUKININKŲ G. 30 KLAIPĖDOS M. KAPITALINIO REMONTO PROJEKTAS		
Statinio numeris ir pavadinimas 296-00 Bendroji dalis		
A 1182	PV	Rytis Kipras
A 1182	PDV	Rytis Kipras
	A. Asist.	Mantas Dichavičius
Dokumento pavadinimas		Laida
Langų specifikacijos 1 : 50		E
LT	Statytojas ir (arba) užsakovas	Dokumento žymuo
	Klaipėdos miesto savivaldybė	296-PP-SA-BR-27
		Lapas
		1
		Lapų
		1



E		Pakeitimas
Laida	Išleidimo data	Laidos statusas. Keitimo priežastis (jei taikoma)

Kval. patv. dok. nr.	PRB	PROJEKTŲ RENGIMO BIURAS	Statinio projekto pavadinimas	
			VISUOMENINĖS PASKIRTIES PASTATŲ GRUPĖS, MOKSLO PASKIRTIES PASTATO, LAUKININKŲ G. 30 KI AIPĖDOS M. KAPITALINIO REMONTO PROJEKTAS	
A 1182	PV	Rytis Kipras	Statinio numeris ir pavadinimas	
A 1182	PDV	Rytis Kipras	296-00 Bendroji dalis	
	A. Asist.	Mantas Dichavičius	Dokumento pavadinimas	Laida
			Kompiuterinė Vizualizacija	E
LT	Statytojas ir (arba) užsakovas		Dokumento žymuo	Lapas
	Klaipėdos miesto savivaldybė		296-PP-SA-BR-28	Lapų
				1 1



E		Pakeitimas
Laida	Išleidimo data	Laidos statusas. Keitimo priežastis (jei taikoma)

Kval. patv. dok. nr.	PRB	PROJEKTŲ RENGIMO BIURAS	Statinio projekto pavadinimas	
			VISUOMENINĖS PASKIRTIES PASTATŲ GRUPĖS, MOKSLO PASKIRTIES PASTATO, LAUKININKŲ G. 30 KI AIPĖDOS M. KAPITALINIO REMONTO PROJEKTAS	
A 1182	PV	Rytis Kipras	Statinio numeris ir pavadinimas	
A 1182	PDV	Rytis Kipras	296-00 Bendroji dalis	
	A. Asist.	Mantas Dichavičius	Dokumento pavadinimas	Laida
			Kompiuterinė Vizualizacija	E
LT	Statytojas ir (arba) užsakovas		Dokumento žymuo	Lapas
	Klaipėdos miesto savivaldybė		296-PP-SA-BR-29	Lapų
				1 1



E	Pakeitimas	
Laida	Išleidimo data	Laidos statusas. Keitimo priežastis (jei taikoma)

Kval. patv. dok. nr.	PRB	PROJEKTŲ RENGIMO BIURAS	Statinio projekto pavadinimas		
			VISUOMENINĖS PASKIRTIES PASTATŲ GRUPĖS, MOKSLO PASKIRTIES PASTATO, LAUKININKŲ G. 30 KI AIPĖDOS M. KAPITALINIO REMONTO PROJEKTAS Statinio numeris ir pavadinimas 296-00 Bendroji dalis		
A 1182	PV	Rytis Kipras	Dokumento pavadinimas		
A 1182	PDV	Rytis Kipras			
	A. Asist.	Mantas Dichavičius	Kompiuterinė Vizualizacija	Laida	
				E	
LT	Statytojas ir (arba) užsakovas		Dokumento žymuo	Lapas	Lapų
	Klaipėdos miesto savivaldybė		296-PP-SA-BR-30	1	1

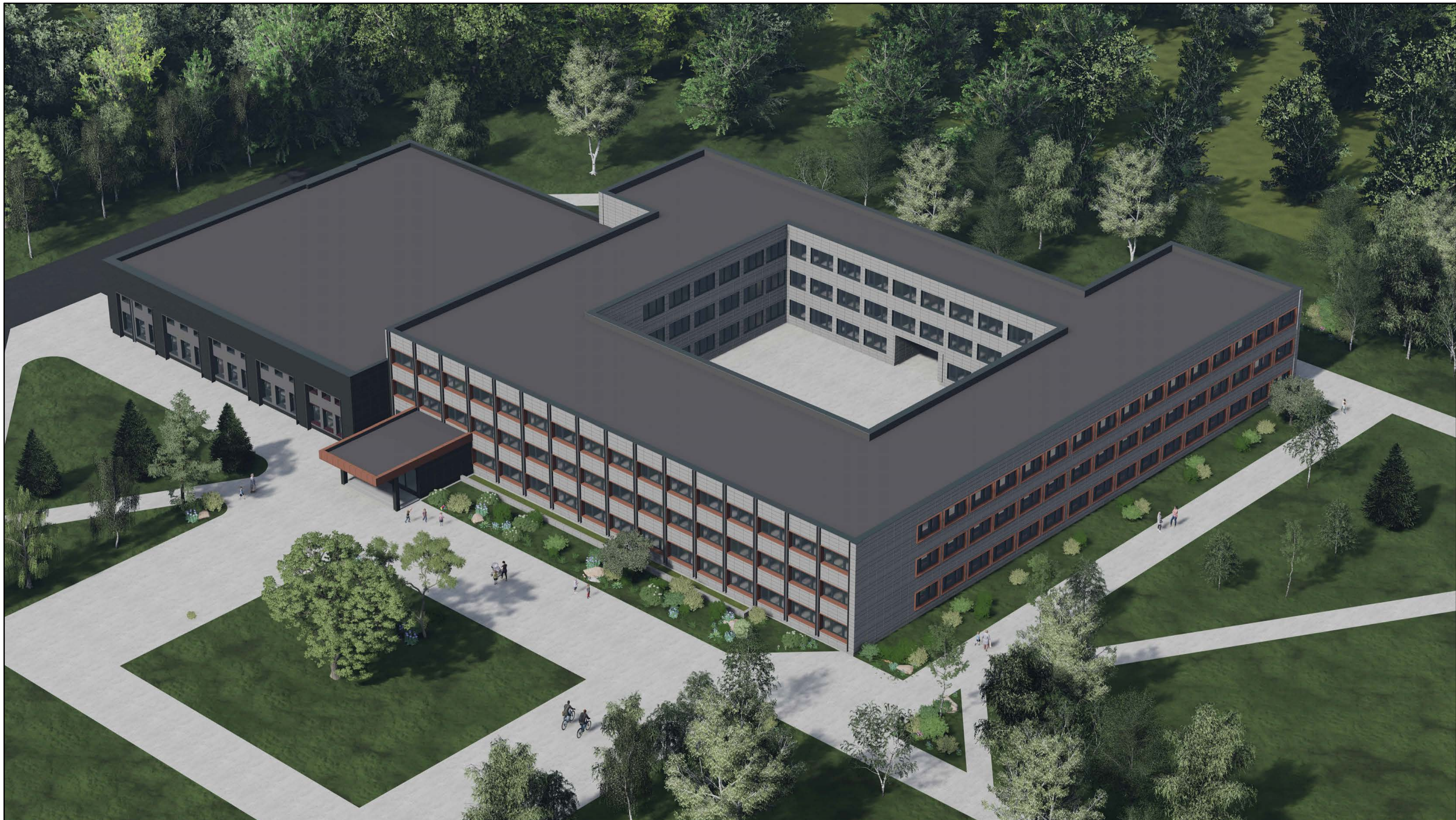

E	Pakeitimas		
Laida	Išleidimo data	Laidos statusas. Keitimo priežastis (jei taikoma)	
Kval. patv. dok. nr.	 PROJEKTŲ RENGIMO BIURAS	Statinio projekto pavadinimas VISUOMENINĖS PASKIRTIES PASTATŲ GRUPĖS, MOKSLO PASKIRTIES PASTATO, LAUKININKŲ G. 30 KI AIPĖDOS M. KAPITALINIO REMONTO PROJEKTAS	
		Statinio numeris ir pavadinimas 296-00 Bendroji dalis	
A 1182	PV	Rytis Kipras	
A 1182	PDV	Rytis Kipras	
	A. Asist.	Mantas Dichavičius	
Dokumento pavadinimas		Laida	
Kompiuterinė Vizualizacija		E	
LT	Statytojas ir (arba) užsakovas		Dokumento žymuo
	Klaipėdos miesto savivaldybė		296-PP-SA-BR-31
		Lapas	Lapų
		1	1



E		Pakeitimas
Laida	Išleidimo data	Laidos statusas. Keitimo priežastis (jei taikoma)

Kval. patv. dok. nr.	PRB	PROJEKTŲ RENGIMO BIURAS	Statinio projekto pavadinimas		
			VISUOMENINĖS PASKIRTIES PASTATŲ GRUPĖS, MOKSLO PASKIRTIES PASTATO, LAUKININKŲ G. 30 KI AIPĖDOS M. KAPITALINIO REMONTO PROJEKTAS Statinio numeris ir pavadinimas 296-00 Bendroji dalis		
A 1182	PV	Rytis Kipras	Dokumento pavadinimas		
A 1182	PDV	Rytis Kipras	Kompiuterinė Vizualizacija		
	A. Asist.	Mantas Dichavičius	Laida		
			E		
LT	Statytojas ir (arba) užsakovas		Dokumento žymuo	Lapas	Lapų
	Klaipėdos miesto savivaldybė		296-PP-SA-BR-32	1	1

DETALŪS METADUOMENYS

Dokumento sudarytojas (-ai)	Klaipėdos miesto savivaldybės administracija 188710823, Liepų g. 11, 91502 Klaipėda
Dokumento pavadinimas (antraštė)	DĖL PROJEKTINIŲ PASIŪLYMŲ IR BENDRŲJŲ STATINIO RODIKLIŲ PATVIRTINIMO
Dokumento registracijos data ir numeris	2026-05-26 Nr. AD1-362
Dokumento gavimo data ir dokumento gavimo registracijos numeris	–
Dokumento specifikacijos identifikavimo žymuo	ADOC-V1.0
Parašo paskirtis	Pasirašymas
Parašą sukūrusio asmens vardas, pavardė ir pareigos	Andrius Žukas, Savivaldybės administracijos direktorius, SAVIVALDYBĖS ADMINISTRACIJOS DIREKTORIUS
Sertifikatas išduotas	ANDRIUS ŽUKAS LT
Parašo sukūrimo data ir laikas	2026-05-26 11:24:16 (GMT+03:00)
Parašo formatas	XAdES-T
Laiko žymoje nurodytas laikas	2026-05-26 11:24:26 (GMT+03:00)
Informacija apie sertifikavimo paslaugų teikėją	SK ID Solutions EID-Q 2024E, SK ID Solutions AS EE
Sertifikato galiojimo laikas	2025-11-14 11:14:14 – 2028-11-13 11:14:13
Informacija apie būdus, naudotus metaduomenų vientisumui užtikrinti	"Registravimas" paskirties metaduomenų vientisumas užtikrintas naudojant "RCSC IssuingCA-2, VI Registru Centras - i.k. 124110246 LT" išduotą sertifikatą "Dokumentų valdymo sistema Avilys, Klaipėdos miesto savivaldybės administracija, į.k. 188710823 LT", sertifikatas galioja nuo 2024-12-18 09:57:58 iki 2027-12-18 09:57:58
Pagrindinio dokumento priedų skaičius	2
Pagrindinio dokumento priedamų dokumentų skaičius	–
Priedamo dokumento sudarytojas (-ai)	–
Priedamo dokumento pavadinimas (antraštė)	–
Priedamo dokumento registracijos data ir numeris	–
Programinės įrangos, kuria naudojantis sudarytas elektroninis dokumentas, pavadinimas	Dokumentų valdymo sistema Avilys, versija 3.5.89.2
Informacija apie elektroninio dokumento ir elektroninio (-ių) parašo (-ų) tikrinimą (tikrinimo data)	Atitinka specifikacijos keliamus reikalavimus. Visi dokumente esantys elektroniniai parašai galioja (2026-05-26 14:07:21)
Paieškos nuoroda	–
Papildomi metaduomenys	Nuorašą suformavo 2026-05-26 14:07:22 Dokumentų valdymo sistema Avilys