



**KLAIPĖDOS MIESTO SAVIVALDYBĖS  
ADMINISTRACIJOS DIREKTORIUS**

**ĮSAKYMAS  
DĖL ŽEMĖS SKLYPO KLAIPĖDOJE, ŠILUTĖS PL. 106, PLANO, PRILYGINAMO  
DETALIOJO TERITORIJŲ PLANAVIMO DOKUMENTUI, PATVIRTINIMO**

2013 m. liepos 5 d. Nr. AD1-1704  
Klaipėda

Vadovaudamasi Lietuvos Respublikos vietos savivaldos įstatymo (Žin., 1994, Nr. 55-1049; 2008, Nr. 113-4290; 2009, Nr. 159-7206) 29 straipsnio 8 dalies 2 punktu, Lietuvos Respublikos teritorijų planavimo įstatymo (Žin., 1995, Nr. 107-2391; 2004, Nr. 21-617; 2009, Nr. 159-7205) 21 straipsnio 3 dalimi, Žemės sklypo plano, prilyginamo detaliojo teritorijų planavimo dokumentui, rengimo, derinimo ir tvirtinimo miestų teritorijose tvarkos aprašo, patvirtinto Lietuvos Respublikos Vyriausybės 2010 m. liepos 21 d. nutarimu Nr. 1124 (Žin., 2010, Nr. 91-4815), 40 punktu, atsižvelgdama į uždarnosios akcinės bendrovės „Geostatybiniai sprendimai“ 2013-06-26 prašymą,

t v i r t i n u žemės sklypo Klaipėdoje, Šilutės pl. 106, planą, prilyginamą detaliojo teritorijų planavimo dokumentui (sprendinių brėžinys pridedamas).

Šis įsakymas gali būti skundžiamas Lietuvos Respublikos administracinių bylų teisenos įstatymo nustatyta tvarka Klaipėdos apygardos administraciniam teismui Galinio Pylimo g. 9, Klaipėda, per 1 mėnesį nuo individualaus akto paskelbimo dienos.

Savivaldybės administracijos direktorė



Judita Simonavičiūtė

SITUACIJOS SCHEMA



Duomenys perkelta iš Registrų centro kadastro žemėlapiu Ortografografinė nuotrauka atlikta 2009-2010

PLANUOJAMA TERITORIJA

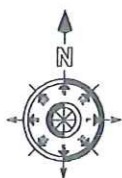

ŽEMĖS SKLYPO PLANO, PRILYGINAMO DETALIOJO TERITORIŲ PLANAVIMO DOKUMENTUI, LENTELĖ

Sklypo Nr.	Žemės sklypo plotas (m²)	Žemės sklypo kraštinių ilgiai		Žemės sklypo naudojimo paskirtis, naudojimo būdai ir pobūdis	Statinių aukštis (m) esamas	Užstatymo tankumas (%) esamas	Duomenys apie žemės sklypo apribojimus		Žemės sklypo duomenys	
		Sklypo kampų Nr.	Atstumas (m)				Specialiosios žemės ir miško naudojimo sąlygos	Servitutai	Žemės sklypo adresas	Žemės sklypo savininkas, naudotojas
1	3481	1-2 2-3 3-4 4-1	108.45 39.01 95.22 31.76	1. Žemės sklypo paskirtis - kitos paskirties žemė. 2. Žemės sklypo naudojimo būdas - komercinės paskirties objektų teritorijos. 3. Naudojimo pobūdis - prekybos, paslaugų ir pramonės objektų statybos.	3.70	22	I. Elektros linijų apsaugos zona (lucius VII), plotas 139 kv.m.	Neužstatomi	Šilutės pl. 106, Klaipėdos m.	UAB "Arvaldija"

KOORDINAČIŲ ŽINIARAŠTIS

Koordinatinių sistema LKS-94		
Taško Nr.	X	Y
1	6173554.08	324632.34
2	6173640.53	324607.82
3	6173607.23	324718.14
4	6173534.16	324657.08

Pastaba: Žemės sklypo plane (sprendinių brėžinyje) numatoma suformuoti žemės sklypą esamo pastato eksploatacijai.

PATVIRTINTA  
Klaipėdos miesto savivaldybės  
administracijos direktoriaus

2012 m. gegužės 15 d. įsakymu Nr. 1401-1404



SUTARTINIAI ŽYMĖJIMAI

	Žemės sklypo numeris/ žemės sklypo plotas
	Sklypo ribos posūčio taškas
	Esami statiniai ir įrenginiai
	Formuojamo žemės sklypo ribos
	Esamų inžinerinių tinklų apsaugos zonos
	Įvažiavimas - išvažiavimas, eismo kryptys
	Gatvės važiuojamoji dalis
	Šaligatvis, dviračių takas
	Jūrininkų pr. sienos linija
	Jūrininkų pr. ruošonotos linijos

Su dokumentu nemeniški susipažinusi ir plano sprendimus priėmiau:  
Žemės savininkas (naudotojas):

UAB "Arvaldija"

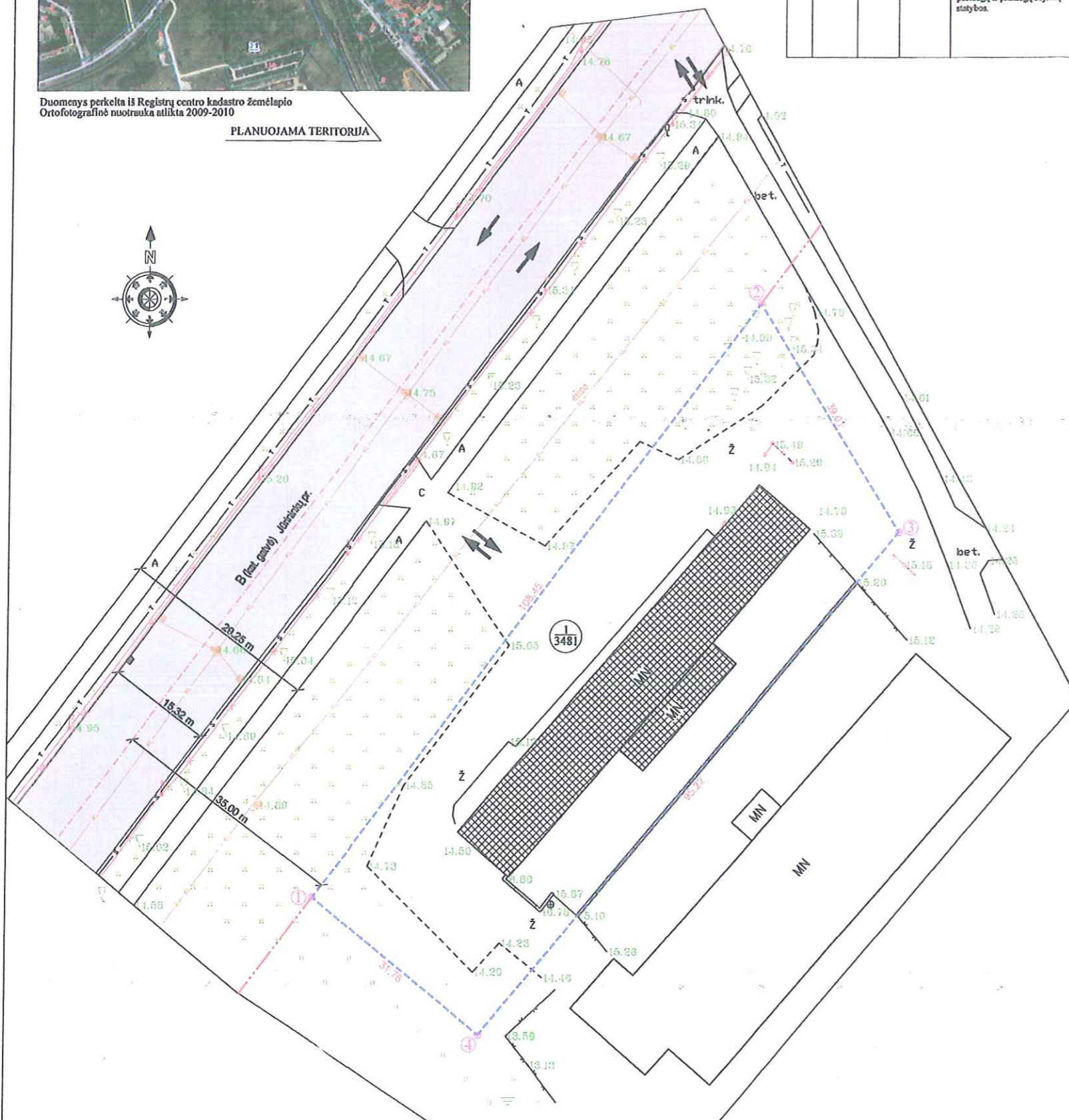

UAB "Geostatybiniai sprendimai" Liepų g. 66-202, Klaipėdos m. El. p. dsplanas@gmail.com Tel. Nr. 864779363				ŽEMĖS SKLYPO ŠILUTĖS PL. 106, KLAIPĖDOJE, PLANAS PRILYGINAMAS DETALIOJO TERITORIŲ PLANAVIMO DOKUMENTUI		
Kvalifikacijos pažymėjimo Nr.2R-FP-614				ŽEMĖS SKLYPO PLANAS (SPRENDINIŲ BRĖŽINYS) ŽEMĖS SKLYPO BENDRAS PLOTAS 3481 M <sup>2</sup>		
Projekto rengėjas	Darius Mikaločius	Parašas	Data	Mastelis	Lapų skaičius	Lapo Nr.
			2013.06.05	1:500	1	1