



KLAIPĖDOS MIESTO SAVIVALDYBĖS ADMINISTRACIJOS DIREKTORIUS

ĮSAKYMAS DĖL PRITARIMO STATINIŲ STATYBOS ZONOS RIBOS TIKSLINIMUI

2014 m. gegužės 5 d. Nr. AD1-1390
Klaipėda

Vadovaudamasi Lietuvos Respublikos vietos savivaldos įstatymo 29 straipsnio 8 dalies 2 punktu, Lietuvos Respublikos teritorijų planavimo įstatymo 28 straipsnio 8 dalimi, atsižvelgdama į Nuolatinės statybos komisijos 2014-04-02 protokole Nr. (21.2)-22 pateiktas išvadas ir į 2014-04-04 AB „Pramprojektas“ prašymą Nr. 06-1/315,

pritariu Pilies pasienio kontrolės punkto Strėvos g. 4, Klaipėdoje, statinių statybos zonos, nustatytos detaliuoju planu, patvirtintu Klaipėdos miesto savivaldybės tarybos 2011 m. birželio 28 d. sprendimu Nr. T2-211, koregavimui statybos techninio projekto rengimo metu, išlaikant norminius atstumus iki sklypo ribų, nesukeliant naujų neigiamų padarinių gyvenimo ir aplinkos kokybei, nekeičiant privalomų teritorijų tvarkymo ir naudojimo režimo reikalavimų (priedas – sklypo planas).

Šis įsakymas gali būti skundžiamas Lietuvos Respublikos administracinių bylų teisenos įstatymo nustatyta tvarka.

Savivaldybės administracijos direktorė

Judita Simonavičiūtė



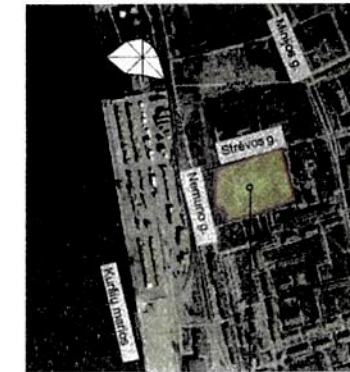

Klaipėdos m. savivaldybės
Administracijos direktorės
2014 m. 05 25 spsakymas Nr. AD-1390
PRIEDAS



Pilies pasienio kontrolės punkto
detalaus tikrinimo vietos teritorija

Sutartiniai pažymėjimai

- Sklypo ribos
- Tvarkomos teritorijos riba
- numatomi griauti/demontuoti statiniai
- Projektuojami pastatai ir statiniai
- Perspektyvinė gatvė
- Projektuojama asfaltbetonio danga
- Projektuojama susiprinta betono trinkelų danga
- Projektuojama dekoratyvinių akmenų danga
- Numatomi žali plotai
- Projektuojama tvora
- Automobilų pastatymo vietų skaičius
- Kertami medžiai
- Transporto judėjimo kryptys
- Pagrindinis įvažiavimas
- Numatomas priešgaisrinis išvažiavimas
- Numatomi įėjimai
- Numatomi vartai
- Nr.1 Informacinis stendas su transporto judėjimo schema ir objektų FITO.VET.CUSTOMS išdėstymu
- Nr.2 Informacinis stendas "PILIES PASIENIO KONTROLĖS PUNKTAS"

- Eksplicacija**
- 01 Administracinis pastatas
 - 02 Veterinarijos pastatas
 - 03 Fitosanitarijos pastatas
 - 04 Rentgeno kontrolės pastatas
 - 05 Rentgeno registracijos pastatas
 - 06 Lietaus nuotekų valymo įrenginiai

ŠALIGATVIO TRINKELIŲ DANGA NUOGRINDAI

BETONINĖS TRINKELĖS	200X100X60mm	h=0,06m
CEMENTO-SMĖLIO MIŠINYS 1:6		h=0,03m
SALČIUI ATSPARUS SMĖLIO PAGRINDAS	E _{v2} =100MN/m ²	h=0,25m
TANKINTAS GRUNTAS	E _{v2} =45MN/m ²	
Vejų bortas 100.20.8		0.5m

Aukščių sistema - Baltijos
Koordinatų sistema - LKS 94

Projektorius	V. Pavardė	Parašas	<p>UAB "INŽINERINIAI TYRINĖJIMAI" KLAIPĖDOS FILIALAS Lietuvos k. 3-733-3114 ir 6-733-3113, Klaipėda, 2008 rugpjūtis 27 Klaipėdos g. 51, 1-02 - Strėvos g.</p>
Direktorius	A. Kazlauskienė		
Proj. Gamyb.	A. Krūdytis		
Geodezininkas	A. Mykaločius	16KV-217	
Vykdytojas			
Vykdytojas	Užrašai:		topografinė nuotrauka Kampl. Nr. Mastelis Lapas Lapų Data 03-11T-4779 1:500 1 1 2011-12-16

LAIDA	DATA	KETIMŲ PAVADINIMAS (PŪVYJE)	PROJEKTAS
ATESTA TO NR.	PRAMP PROJEKTAS Pilies pasienio kontrolės punkto Strėvos g.4, Klaipėdoje, statybos projektas		
GDPP	A. Bartuška	2014-03	STATYBOS Sklypo planas
2283	V. D. Kazlauskienė	2014-03	
A736	V. Tarnauskienė	2014-03	
PSA	L. Darnavičiūtė	2014-03	BŪVYJE Statinių išdėstymu ir aprašytosios planas
ETAPAS	STATYTOJAS	7751/1-00-TP-SP-B-1	LAIDA LAPŲ
TP	PKP direkcija prie susisiekimo ministerijos		1 1

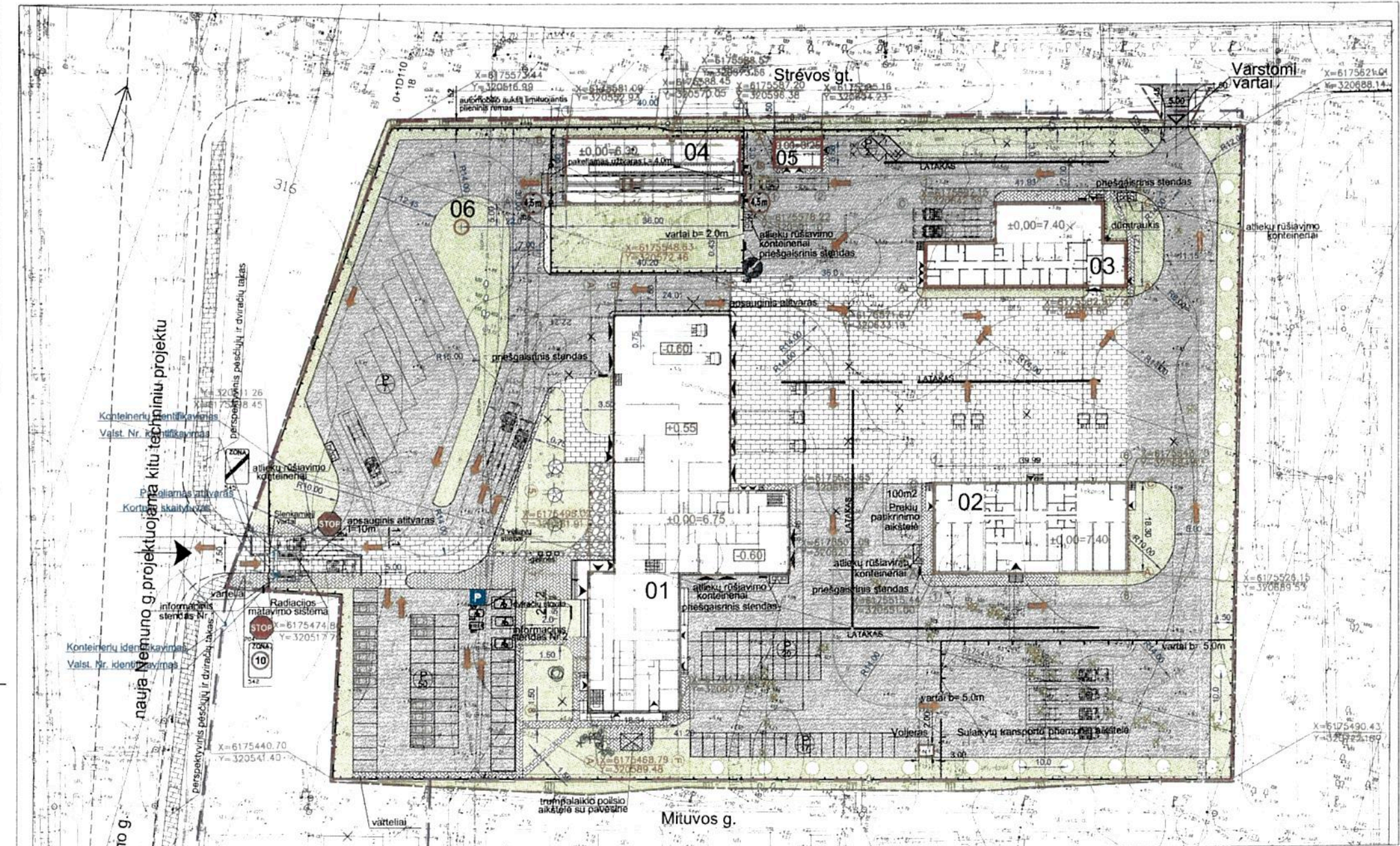

SODINAMŲ ŽELDINIŲ KIEKIŲ SUVESTINĖ LENTELĖ

SUTARTINIS PAŽYMĖJIMAS	RODYS	KIEKIS vnt.	PASTABOS
dekoratyvas žurnalai		1	Sodinama pavieniai
		2	Sodinama pavieniai
		3	Sodinama grupėje
		3	Sodinama grupėje
		1	Sodinama pavieniai
		1	Sodinama pavieniai
		1	Sodinama pavieniai
		3	Sodinama pavieniai
		23	Sodinama eile
		VIŠO:	38

PAGRINDINIAI SKLYPO PLANO RODIKLIAI

EL. NR.	PAVADINIMAS	MATO VNT.	KIEKIS	PASTABOS
1	sklypo plotas	m ²	26299	
2	važiuojamosios dalies dangos plotas	m ²	15830	
3	pėsčiųjų takų trinkelėlių dangos plotas	m ²	1030	pėsčiųjų takai, nuoogrindas (spalva-pilka) tame skaičiuije 420m ² (spalva-ruva)
4	tvarkomos teritorijos plotas	m ²	26550	
5	apželdintas plotas	m ²	5025	tame sk.270m ² už sklypo ribos
6	sklypo užstatymo plotas	m ²	4240	
7	užstatymo tankumas	%	16,2	
8	užstatymo intensyvumas	%	17,3	
9	automobilių pastatymo vietos	višt. višt.	89 11	lengviems automobiliams autotreileriams
9	rezervinio sklypo plotas	m ²	4419	

KONSTRUKCIJA PŪVYJE 2-2

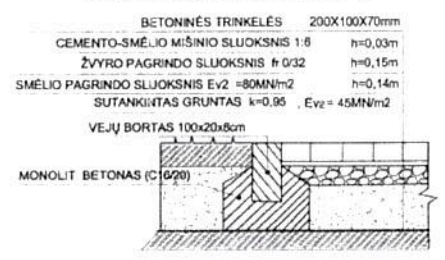

III KLASĖS DANGŲ KONSTRUKCIJOS PŪVYJE 1-1

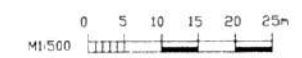
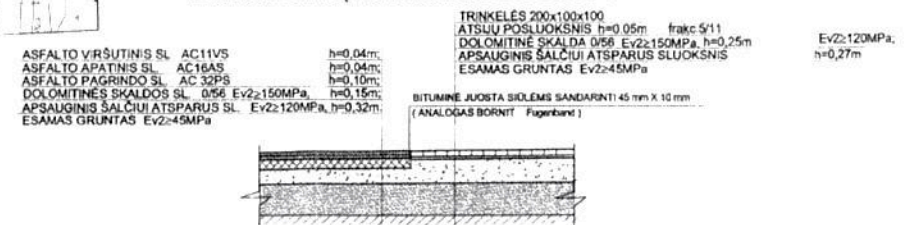

PROJ. DATA	DATA
2014 02	
PARAŠOS	
2014 02	
FINANŠAVIMAS	
A. JURNIUS	
PROJ. DATA	
2014 02	