



**KLAIPĖDOS MIESTO SAVIVALDYBĖS
ADMINISTRACIJOS DIREKTORIUS**

**ĮSAKYMAS
DĖL ŽEMĖS SKLYPO KLAIPĖDOJE, SAULĖS G. 34, PLANO, PRILYGINAMO
DETALIOJO TERITORIJŲ PLANAVIMO DOKUMENTUI, PATVIRTINIMO**

2015 m. sausio 8 d. Nr. AD1-48
Klaipėda

Vadovaudamasi Lietuvos Respublikos vietos savivaldos įstatymo 29 straipsnio 8 dalies 2 punktu, Lietuvos Respublikos teritorijų planavimo įstatymo pakeitimo įstatymo 3 straipsnio 1 dalimi, Žemės sklypo plano, prilyginamo detaliojo teritorijų planavimo dokumentui, rengimo, derinimo ir tvirtinimo miestų teritorijose tvarkos aprašo, patvirtinto Lietuvos Respublikos Vyriausybės 2010 m. liepos 21 d. nutarimu Nr. 1124, 40 punktu ir atsižvelgdama į valstybės įmonės Registrų centro Klaipėdos filialo 2014 m. gruodžio 29 d. prašymą,

t v i r t i n u žemės sklypo Klaipėdoje, Saulės g. 34, planą, prilyginamą detaliojo teritorijų planavimo dokumentui (sprendinių brėžinys pridedamas). Planavimo tikslas – pertvarkyti žemės sklypą, padidinant jį ne daugiau kaip 4 arais laisvoje valstybinėje žemėje.

Šis įsakymas gali būti skundžiamas Lietuvos Respublikos administracinių bylų teisenos įstatymo nustatyta tvarka Klaipėdos apygardos administraciniam teismui Galinio Pylimo g. 9, Klaipėda, per 1 mėnesį nuo individualaus akto paskelbimo dienos.

Savivaldybės administracijos direktorė

Judita Simonavičiūtė



ZEMĖS SKLYPO PLANO, PRILYGINAMO DETALIOJO TERITORIJŲ PLANAVIMO DOKUMENTUI, SPRENDINIŲ LENTELE

Situacijos schema

Sklypo Nr.	Suformuoto žemės sklypo plotas (m²)	Sklypo kampų žymėjimas	Sklypo kampų koordinatės		Žemės sklypo kraštinių ilgių		Žemės sklypo naudojimo paskirtis, naudojimo būdas	Statinių aukštis (m)	Užstatymo tankumas	Duomenys apie žemės sklypo apribojimus		Žemės sklypo duomenys	
			X	Y	Sklypo kampų Nr.	Atstumas (m)				Specialiosios žemės naudojimo sąlygos	Servitutai	Žemės sklypo adresas	Suformuoto žemės sklypo naudotojai
1	2090	1	6179532.97	322686.62	1-2	7.43	1. Žemės sklypų paskirtis – kitos paskirties žemė 2. Žemės sklypų naudojimo būdas – vienbučių ir dvibučių gyvenamųjų pastatų teritorijos	10.23 (esamas)	0.30 (esamas)	1 (I) Ryšių linijų apsaugos zonos 118 m² 2 (VI) Elektros linijų apsaugos zonos 179 m² 3 (X) Dujotiekių apsaugos zonos 274 m² 4 (XLIX) Vandentiekio, lietaus ir fekalinės kanalizacijos tinklų ir įrenginių apsaugos zonos 581 m²	nenustatomi	Saulės g. 34 Klaipėdos m.	Martynas Jurgutis
		2	6179527.82	322691.98	2-3	3.56							
		3	6179529.10	322695.30	3-4	21.32							
		4	6179514.47	322710.81	4-5	2.03							
		5	6179512.96	322709.46	5-6	26.55							
		6	6179493.25	322691.68	6-7	40.38							
		7	6179463.24	322664.65	7-8	29.61							
		8	6179481.88	322641.64	8-9	21.81							
		9	6179498.55	322655.71	9-1	46.26							
2	229	7	6179463.24	322644.65	7-10	1.58							
		10	6179462.07	322663.59	10-11	5.63							
		11	6179457.87	322659.84	11-12	29.78							
		12	6179475.79	322636.06	12-8	8.26							
3	2319	1	6179532.97	322686.62	1-2	7.43		10.23 (esamas)	0.27 (esamas)				
		2	6179527.82	322691.98	2-3	3.56							
		3	6179529.10	322695.30	3-4	21.32							
		4	6179514.47	322710.81	4-5	2.03							
		5	6179512.96	322709.46	5-6	26.55							
		6	6179493.25	322691.68	6-7	40.38							
		7	6179463.24	322664.65	7-10	1.58							
		10	6179462.07	322663.59	10-11	5.63							
		11	6179457.87	322659.84	11-12	29.78							
12	6179475.79	322636.06	12-8	8.26									
		8	6179481.88	322641.64	8-9	21.81							
		9	6179498.55	322655.71	9-1	46.26							



Planuojama teritorija

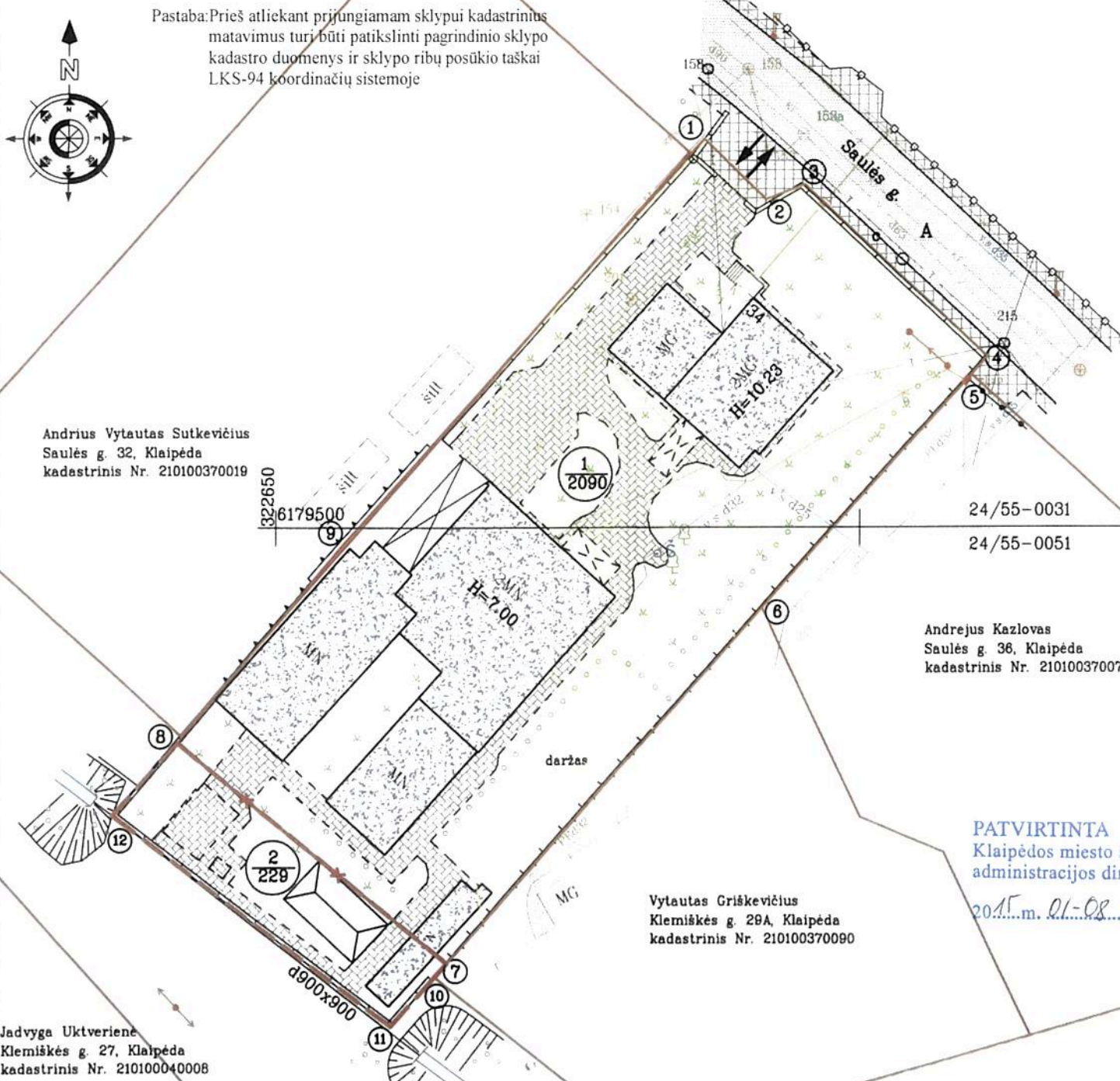

Pastaba: Prieš atliekant prijungiamam sklypui kadastrinius matavimus turi būti patikslinti pagrindinio sklypo kadastro duomenys ir sklypo ribų posūkio taškai LKS-94 koordinacių sistemoje

PASTABA:

- Žemės sklypo plano rengimo tikslas - pertvarkyti žemės sklypą, padidinant jį ne daugiau kaip 4 arais laisvoje valstybinėje žemėje (L.R teisės aktų nustatyta tvarka).
- 3 sklypas suformuojamas sujungus 1 ir 2 sklypus

SUDERINTA:

Su dokumentu asmeniškai susipažinau ir plano sprendiniams pritariu.
Žemės savininkas (naudotojas)

Martynas Jurgutis (vardas, pavardė) *[Signature]* (parašas) 2014.09.29 (data)

Gretimų žemės sklypų savininkai (naudotojai)

Andrius Vytautas Sutkevičius (vardas, pavardė) (parašas) (data)

Andrejus Kazlovas (vardas, pavardė) (parašas) (data) 2014.09.29

Vytautas Griškevičius (vardas, pavardė) (parašas) (data) 2014.09.29

Andrejus Kazlovas
Saulės g. 38, Klaipėda
kadastrinis Nr. 210100370077

PATVIRTINTA
Klaipėdos miesto savivaldybės administracijos direktoriaus

2015 m. 01-08 d. įsakymu Nr. AD-1-48

Vytautas Griškevičius
Klemiškės g. 29A, Klaipėda
kadastrinis Nr. 210100370090

Andrius Vytautas Sutkevičius
Saulės g. 32, Klaipėda
kadastrinis Nr. 210100370019

Jadvyga Uktverienė
Klemiškės g. 27, Klaipėda
kadastrinis Nr. 21010040008

SUTARTINIAI ŽYMĖJIMAI

	Sklypo numeris/ žemės sklypo plotas
	Esami statiniai ir įrenginiai
	Specialiųjų žemės naudojimosąlygų taikymo zonos
	Formuojamo žemės sklypo ribos
	Esamos žemės sklypų ribos
	naikinamos žemės sklypų ribos
	Esamos gatvės, pravažiavimai
	Šaltgatviai, pėsčiųjų takai
	[važiavimai-išvažiavimai, eismo kryptys]
H=10.23	Pastato aukštis

Sutvirtinti
Savivaldybės vyriausiasis architektas
Almantas Mureika

2014 m. 12 01 d.

[Signature]
Klaipėdos m. savivaldybės administracijos
Urbanistinės plėtros departamento
Žemėtvarkos skyriaus vedėja
Alma Truncienė
2014-11-27

Nacionalinės žemės tarnybos prie ŽŪM
Klaipėdos miesto ir Neringos skyriaus
vedėja
[Signature]
Saulė Narkuvienė
2014-10-19

	VI REGISTRŲ CENTRO KLAIPĖDOS FILIALAS		Baltijos pr. 123-1 LT-93224 Klaipėda, Lietuva įmonės kodas: 140042759		ŽEMĖS SKLYPO PLANAS PRILYGINAMAS DETALIOJO TERITORIJŲ PLANAVIMO DOKUMENTUI Saulės g. 34, Klaipėda kadastrinis Nr. 210100370018
	Kvalifikacijos pažymėjimo Nr. FP-131		ŽEMĖS SKLYPO PLANAS (SPRENDINIŲ BRĖŽINYS) M1:500		
pareigos	vardas pavardė	parašas	data	Lapas:	1
projekto autorius	Gintaras Firantas	<i>[Signature]</i>	2014-09-25	Lapų sk.	1

