



**Klaipėdos miesto  
savivaldybės administracija**

# **KLAIPĖDOS MIESTO VISUOMENINIO TRANSPORTO SEKTORIAUS TYRIMAS**

## **TYRIMO ATASKAITA**

**Užsakovas:** Klaipėdos miesto  
savivaldybės administracija

**Vykdytojas:** VšĮ Socialinių mokslų  
kolegija

2012 12 21

## *IVADAS*

Viešasis keleivinis transportas – viena svarbiausių savivaldybių teikiamų viešųjų paslaugų, be kurios sunkiai suvokiamas bet kurios gyvenamosios vietovės, o ypač didžiųjų šalies miestų, gyvenimas. Kiekvienos savivaldybės esminis siekis organizuojant keleivių vežimą vietiniais maršrutais yra užtikrinti patogų, ekonomišką ir saugų žmonių judėjimą iš vienos vietos į kitą.

Miesto keleivinio transporto paslaugų teikimo organizavimas ir optimalios vietinio susisiekimo transporto sistemos sukūrimas yra sudėtingas uždavinys kiekvienai savivaldybei todėl, kad tiekiant keleivinio transporto paslaugas, kaip ir bet kurias kitas viešąsias paslaugas, svarbu ne tik atsižvelgti į paslaugų gavėjų poreikius, bet ir išlaikyti balansą tarp šių paslaugų kuriamos pridėtinės vertės ir generuojamų išlaidų/paslaugų organizavimo/jų teikimo kaštų.

Siekiant tinkama kryptimi vystyti savivaldybių kuruojamų viešojo keleivinio transporto paslaugų teikimą, plėtoti vietinio susisiekimo keleivinių maršrutų tinklą, tinkamai vykdyti viešojo transporto paslaugų teikimo planavimą ir organizavimą, sukurti racionaliausią keleivinio transporto sistemą, kuri garantuotų gerą keleivių aptarnavimą ir tuo pačiu užtikrintų efektyvų/ekonomišką viešųjų lėšų panaudojimą, būtina atlikti periodiškus, sisteminius ir detalius visuomenės poreikių tyrimus viešojo transporto srityje.

Pagrindinės tokių tyrimų kryptys apima: keleivių srautų analizę (gyventojų kasdieninių važiavimų vertinimas, srautų krypčių, važiavimų tikslų, važiavimų atstumų įvertinimas/skaičiavimai), bilietavimo sistemos, transporto talpos panaudojimo įvertinimą, keleivių kaitos koeficientų skaičiavimus, keleivio vidutinio kelionės ilgio, kelionės trukmės tam tikruose maršrutuose analizę ir vertinimą. Tokie tyrimai turėtų būti atliekami siekiant įvertinti kiekvieną viešojo transporto sistemai priklausančią vietinio keleivių pervežimo maršrutą.

2012 m. spalio 15 d. tarp VŠĮ Socialinių mokslų kolegijos ir Klaipėdos miesto savivaldybės administracijos buvo pasirašyta paslaugų teikimo sutartis Nr. J9-1048 dėl Klaipėdos miesto visuomeninio transporto sektoriaus tyrimo atlikimo. Tyrimo atlikimas buvo inicijuotas Klaipėdos miesto savivaldybės administracijos Miesto ūkio departamento Transporto skyriaus.

Klaipėdos miesto keleivinis transportas yra organizuojamas maršrutiniu principu, kuris yra miesto keleivinio transporto organizavimo, planavimo ir valdymo sistemos pagrindas bei padeda efektyviau atlikti nuolatinius masinius keleivių srautų pervežimus. Maršrutinė vietinio susisiekimo sistema yra laikoma efektyviausia, nes gali geriausiai užtikrinti reguliarų susisiekimą tarp daugumos miesto gatvių ir mikrorajonų.

Pagrindinį Klaipėdos miesto gatvių tinklą formuoja trys pagrindiniai šiaurės-pietų kryptimi einantys transporto koridoriai:

- I koridorius: einantis šalia uosto – Minijos, Pilies, Naujosios uosto gatvėmis;
- II centrinis koridorius: einantis miesto šerdimi – Taikos pr., Tiltų, Herkaus Manto, Liepojos gatvėmis ( koridorius susisiečia su išoriniais Klaipėdos miesto keliais);
- III koridorius: einantis šalia geležinkelio – Priestočio, Mokyklos gatvėmis ir Šilutės plentu (koridorius veda į kaimynines pramonės teritorijas, esančias šalia miesto).

Pirmasis ir antrasis transporto koridoriai šiaurinėje miesto dalyje neturi tęsinio ir susilieja su centriniu koridoriumi.

Keleivių srautų Klaipėdos mieste susidarymo priežastys yra labai skirtingos ir įvairiapusės, vietinio susisiekimo kelionių tikslai ir galutiniai vietinio susisiekimo kelionių punktai taip pat skiriasi priklausomai nuo maršrutų: tai gali būti ir gyvenamoji vieta, ir darbo bei mokslo vietos, prekybos centrai, kultūros, poilsio bei sporto kompleksai, medicininio aptarnavimo įstaigos, geležinkelio ir autobusų stotys, administracinės bei kitos įstaigos.

Siekdama užtikrinti kokybišką viešojo keleivinio transporto paslaugų tiekimą Klaipėdos miesto savivaldybė stengiasi organizuoti transporto srautus pagal racionalias maršrutines schemas, kurias įgyvendinus:

- keleiviai kelionėje sugaišta mažiausiai laiko;
- užtikrinamas mažiausias persėdimų skaičius;
- derinamasi prie miesto transporto judėjimo valdymo schemas;
- efektyviausiai panaudojamos viešosios lėšos, užtikrinamas viešojo keleivinio

transporto sistemos veiklos užtikrinimo kaštų mažinimas.

**Tyrimo objektas:** keleivių srautai Klaipėdos miesto viešojo susisiekimo sistemai priklausančiuose maršrutuose Nr. 6, Nr. 8, Nr. 9, Nr. 10, kuriuos aptarnauja maršrutiniai taksi Nr. 6, Nr. 8, Nr. 9, Nr. 10. Tiriami maršrutai daugiausia eina II centriniu koridoriumi.

**Tyrimo tikslas:** atlikti keleivių srautų tyrimą ir nustatyti keleivių skaičių Klaipėdos miesto viešojo susisiekimo sistemai priklausančiuose maršrutuose Nr. 6, Nr. 8, Nr. 9, Nr. 10, fiksuojant ir įvertinant duomenis maršrutus aptarnaujančiuose maršrutiniuose taksi: Nr. 6, Nr. 8, Nr. 9, Nr. 10.

#### **Uždaviniai:**

- 1) nustatyti ir išanalizuoti įlipančių/išlipančių keleivių skaičius bei nustatyti vidutinę vieno keleivio kelionės trukmę maršrutiniuose taksi Nr. 6 (Molo g.-Mogiliovo g.-Molo g.) darbo dienomis ir savaitgaliais;
- 2) nustatyti ir išanalizuoti įlipančių/išlipančių keleivių skaičius bei nustatyti vidutinę vieno keleivio kelionės trukmę maršrutiniuose taksi Nr. 8 (Geležinkelio st.-Vingio g.-Vakarų laivų gamykla- Geležinkelio st.) darbo dienomis ir savaitgaliais;

- 3) nustatyti ir išanalizuoti įlipančių/išlipančių keleivių skaičius bei nustatyti vidutinę vieno keleivio kelionės trukmę maršrutiniuose taksi Nr. 9 (Miesto ligoninė- Vingio g. – Miesto ligoninė) darbo dienomis ir savaitgaliais;
- 4) nustatyti ir išanalizuoti įlipančių/išlipančių keleivių skaičius bei nustatyti vidutinę vieno keleivio kelionės trukmę maršrutiniuose taksi Nr. 10 (Klaipėdos verslo technologijų kolegija – Laukininkų g. - Klaipėdos verslo technologijų kolegija) darbo dienomis ir savaitgaliais;
- 5) pateikti rekomendacijas dėl tiekiamų viešojo transporto paslaugų Klaipėdos miesto viešojo susisiekimo sistemai priklausančiuose maršrutuose Nr. 6, Nr. 8, Nr. 9, Nr. 10, kuriuos aptarnauja maršrutiniai taksi Nr. 6, Nr. 8, Nr. 9, Nr. 10, efektyvumo gerinimo ir racionalizavimo.

**Tyrimo metodika.** Keleivinio transporto srautų tyrimo metodai klasifikuojami pagal naudojamą techninę įrangą, tyrimų trukmę ir metodiką. Labiausiai paplitę keleivių srautų tyrimo metodai: ataskaitinis - statistinis, apskaitinis, lentelinis, anketinis, talonų, automatizuotas ir vizualinis. Ataskaitinis ir statistinis tyrimo metodai leidžia nustatyti pervežamų keleivių skaičių, naudojantis informacija apie parduotus bilietus. Taikant šiuos metodus būtina įvertinti tai, kad dalis keleivių turi teisę nemokamai važiuoti viešuoju transportu bei naudojami nuolatiniais bilietais.

Atliekant Klaipėdos miesto visuomeninio transporto sektoriaus tyrimą buvo pasirinktas vizualinis keleivių srautų tyrimo metodas. Metodas pasirinktas įvertinus jo paprastumą, prieinamumą bei tai, kad tyrimui realizuoti pagal šią metodiką nereikalinga papildoma įranga, o galimi gauti duomenys suteikia galimybes paskambinti tiksliai ir objektyviai įvertinti viešojo transporto keleivių srautus pasirinktuose maršrutuose. Absoliutaus tikslumo naudojant vizualinį metodą pasiekti negalima, nes keleivių srautą dažniausiai įtakoja įvairios priežastys: oro sąlygos, transporto srauto judėjimo netolygumas, transporto kamščiai keliuose, keleivių poreikių ir interesų kitimas per dieną ir per savaitę.

Duomenys buvo renkami Klaipėdos miesto viešo keleivinio transporto priemonėse-maršrutiniuose taksi, skaičiuojant įlipančius ir išlipančius keleivius. Tyrimas buvo atliekamas 6,8,9,10 Klaipėdos miesto viešojo keleivinio transporto maršrutuose.

**Tyrimas buvo atliekamas etapais:**

- I etapas – laikas 2012 m. spalio 15 d. – lapkričio 15 d.
- II etapas – laikas 2012 m. lapkričio 16 d. – gruodžio 15 d.

**Tyrimo apimtis:**

- I etapo metu keleivių srautai tiriamuose maršrutuose skaičiuoti 70 kartų darbo dienomis, 40 kartų savaitgaliais;

- II etapo metu keleivių srautai tiriamuose maršrutuose skaičiuoti 50 kartų darbo dienomis, 30 kartų savaitgaliais.

Stebėjimo laikas buvo suskirstytas dienomis ir laiko intervalais: darbo dienomis nuo 6 iki 9 val.; nuo 9 iki 16 val.; nuo 16 iki 19 val. ir nuo 19 iki 24 val., šeštadienį ir sekmadienį nuo 6 iki 9 val.; nuo 9 iki 16 val.; nuo 16 iki 19 val. ir nuo 19 iki 24 val. Visais Klaipėdos miesto kelevinio transporto maršrutais buvo atliekami kontroliniai važiavimai, kurių metu stebėtojai registravo kiekvienoje stotelėje įlipančių ir išlipančių keleivių skaičių, fiksavo kiekvieno keleivio kelionės trukmę. Pagal gautus duomenis buvo paskaičiuoti keleivių, besinaudojančių maršrutiniais taksi, srautai Klaipėdos miesto viešojo kelevinio transporto maršrutuose Nr. 6, Nr. 8, Nr. 9, Nr. 10.

Apdorojant tyrimų duomenis buvo sudaromos keleivių srautų diagramos, maršrutinių taksi apkrovimo diagramos darbo ir poilsio dienomis bei skirtingais laiko intervalais, diagramose/lentelėse taip pat atsispindi keleivių skaičius transporto priemonėse tarp stotelių, įvertintas vidutinis keleivių nuvažiuotas atstumas, t. y. keleivių kitimo dinamika.

## PAGRINDINĖS IŠVADOS

1. Tiriamuoju laikotarpiu 6 maršruto yra susiformavę pastovūs keleivių srautai, juos daugumoje sudaro važiuojantys į/iš darbą ir į/iš studijas keleiviai. Didžiausi keleivių srautai yra vakare mikroautobusuose, išvykstančiuose tarp 16.30-18 valandos. Šiame maršrute savaitgaliais mikroautobuse vidutiniškas maksimalus keleivių kiekis yra penki, o darbo dienomis truputi didesnis ir beveik siekia šešis. Mažiausi srautai yra darbo dienomis vėlyvą vakarą po 22 valandos, per visą maršrutą važiuoja vienas – du keleiviai, o savaitgaliais analogiškas keleivių skaičius yra anksti ryte iki 8.30 valandos. Vidutiniškas keleivio važiavimo atstumas yra beveik puse maršruto ilgio ir tik minimali keleivių dalis važiuoja vieną-du sustojimus. Šio maršruto vairuotojai nesilaiko grafiko paskutiniaisiais reisais – tiriamuoju laiku jie nevažiavo (22:45val.).
2. Apibendrinant 8 maršruto tyrimą reikia pažymėti, jog keleivių srautai turi tam tikrus jų formavimosi ir svyravimo dėsningumus, į kuriuos būtina atsižvelgti organizuojant keleivių vežimus, sudarant grafikus. Darbo vienomis pervežamų keleivių skaičius yra gan tolygus, nedidelis pagausėjimas pastebimas apie 7.30 val. važiuojant Jūrininkų pr. – Geležinkelio stotis, o žymesnis keleivių sumažėjimas – nuo 20 valandos. Vairuotojai važiuodami vėlyvaisiais maršrutais nesilaiko važiavimo laiko, arba iš viso neatvyksta – 2012.12.09 laikas 23:05. Vidutiniškas keleivio važiavimo atstumas yra puse maršruto ilgio, o važiuojančių šiuo maršrutu nedideli atstumą – keleivių kiekis minimalus.
3. Tiriamajame 8 maršrute tiek darbo dienomis, tiek savaitgaliais keleivių skaičius yra stabilus per visą maršruto ilgį, todėl transporto priemonės yra išnaudotos per visą maršrutą vienodai. Šiuo maršrutu pervežamas didžiausias keleivių kiekis. Tiriamuoju laikotarpiu nebuvo reisų, kad per visą maršrutą nebūtų pervežtas nei vienas keleivis. Šio maršruto vairuotojai toleruoja grafiko nesilaikymą, vakarais paskutinius reisus tiriamuoju laikotarpiu pastoviai nevažiavo - 23.35val. Šio maršruto keleivių kelionės ilgis labai nestabilus, dalis keleivių važiuoja beveik visą maršrutą, o dalis vos vieną sustojimą.
4. Sudarant 10 maršruto eismo tvarkaraščius būtina įvertinti keleivių srautų svyravimus pagal valandas, maršruto ilgį, dienas. Šiuo maršrutu keleivių srautas yra nedidelis, lyginant su kitais tirtaisiais. Savaitgaliais rytiniais maršrutais vidutiniškai pervežami vos du keleiviai, po 11 valandos keleivių kiekis minimaliai didėja ir tada vidurkis siekia apie keturis pervežtus keleivius per reisą. Darbo dienomis keleivių srautas minimaliai didesnis – per visą maršrutą vidutiniškai pervežami keturi keleiviai.

Šio maršruto keleivių kelionės ilgis nestabilus, dalis važiuoja beveik visą maršrutą, o kai kurie vos keletą sustojimų. Šio maršruto vairuotojai toleruoja visišką grafiko nesilaikymą arba nevažiavimą - 2012.12.08 neatvyko 16.05 val. ir 17.11val.

5. Siekiant tenkinti keleivių poreikis siūlytina kontroliuoti maršrutinių taksi grafiko laikymąsi, nes visais tiriamaisiais maršrutais susidurta su vėlyvų reisų grafikų ne tik nesilaikymų, bet ir nevažiavimu. Tyrimo rezultatai analogišką situacija parodė ir savaitgaliais su pačiais ankstyvaisiais reisais – jie nevykdomi.

Tyrėjų pastebėjimu, dalis maršrutinių taksi yra nekomfortiški, nešvarūs, važiuoti juose šalta. Siekiant efektyvumo gerinimo ir racionalizavimo būtina atkreipti dėmesį į maršrutinių taksi techninę būklę, maršruto grafikų laikymąsi, o gal ir pagalvoti apie skirtingą bilietai kainą atsižvelgiant į keleivio važiavimo ilgį bei vairuotojų bendravimą, nes dalis tyrėju akcentavo nemalonų vairuotojų bendravimą su keleiviais, o ir patys kai kurie susidūrė su netoleruotinomis situacijomis: tyrėjus turinčius pažymėjimus privertė pirkti bilietus arba jų net neįsileido į maršrutinį taksi.

## *Keleivių srautų analizė 8 maršrutiniu darbo dienomis*

Norint efektyviai ir kokybiškai organizuoti transportinį keleivių aptarnavimą, būtina sistemingai gauti informaciją apie keleivių srautus. Priklausomai nuo informacijos panaudojimo tikslo keleivių srautų tyrimai skiriami į dvi grupes. Pirmajai priklauso tyrimai, nukreipti gyventojų transportiniam poreikiui išaiškinti, antrajai - susiję su esančios transportinio aptarnavimo sistemos tobulinimu.

Tiriamuoju laikotarpiu maršrutu Jūrininkų pr. – Geležinkelio st. labiausia apkrautos transporto priemonės buvo ties I.Simonaitytės sustojimu bei Arenos ir Kauno sustojimais. Labiausiai neišnaudotos transporto priemonės yra maršruto pabaigoje nuo Turgaus sustojimo. Važiuojant atgaliniu maršrutu labiausiai neišnaudotos transporto priemonės maršruto pabaigoje t.y. nuo Alksnynės sustojimo. Abiem maršruto kryptimis pervežamų keleivių kiekis stabilus.

Išanalizavus visos dienos keleivių srautą, daugiausiai keleivių pervežta Jūrininkų pr. – Geležinkelių stotis rytinio piko metu: 6 – 9 val.. Mažiausiai keleivių pervežama abiem kryptimis vėlyvą vakarą t.y. 19 – 24val..

Detaliai išanalizuotas keleivių srauto pasiskirstymas pagal dienas: darbo dienos, savaitgalis ir laiką pateiktas priede.

Keleivių srautų svyravimų savaitės dienomis ir paros laiko intervalais duomenys yra reikšmingi, nes jie naudojami parenkant autobusų skaičių, nustatant diferencijuotas autobusu reisų laiko normas, jų eismo intervalus, sudarant eismo tvarkaraščius kiekvienam maršrutui.

### I etapo metu keleivių srautai

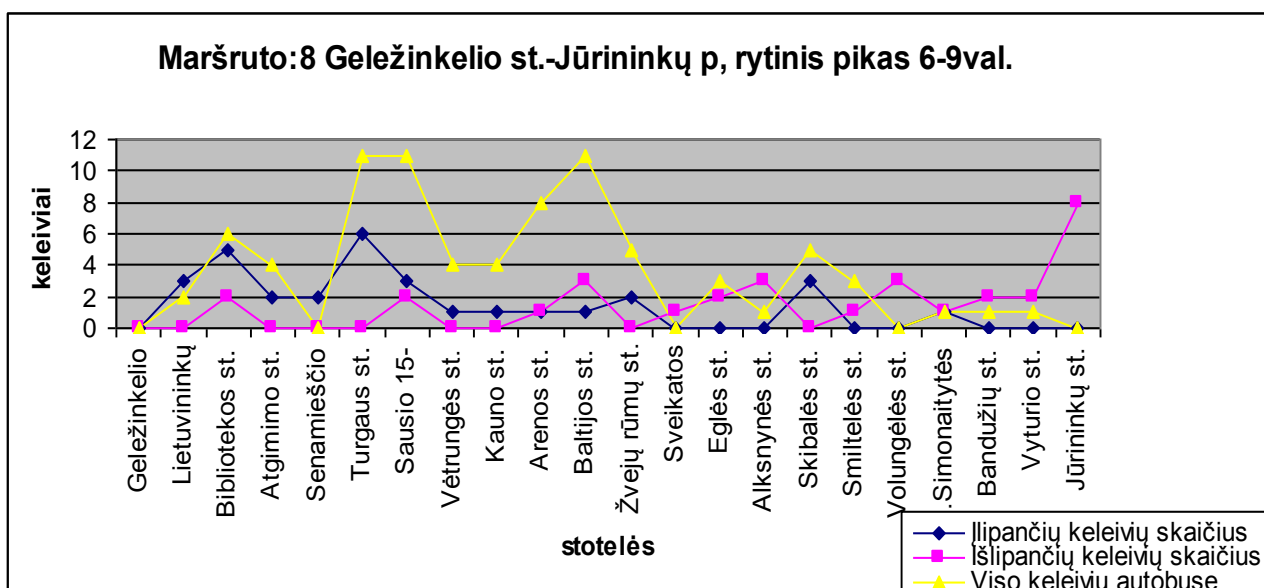

**Maršruto: Jūrininkų pr.-Geležinkelio st, rytinis pikas 6-9val.**

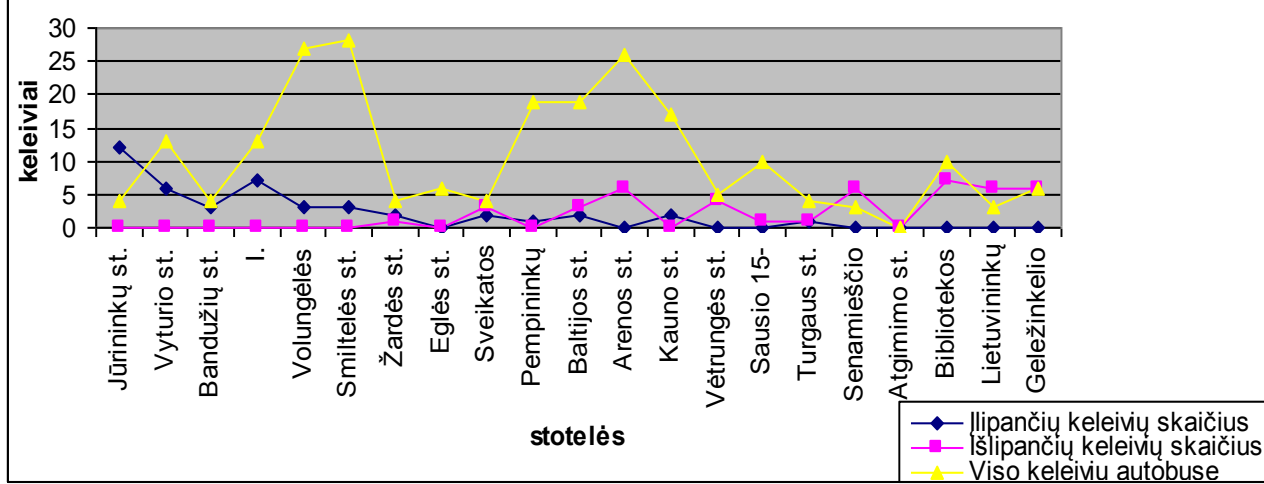

**Maršruto: 8 Jūrininkų pr.-Geležinkelio st. pietinis pikas 9-16val.**

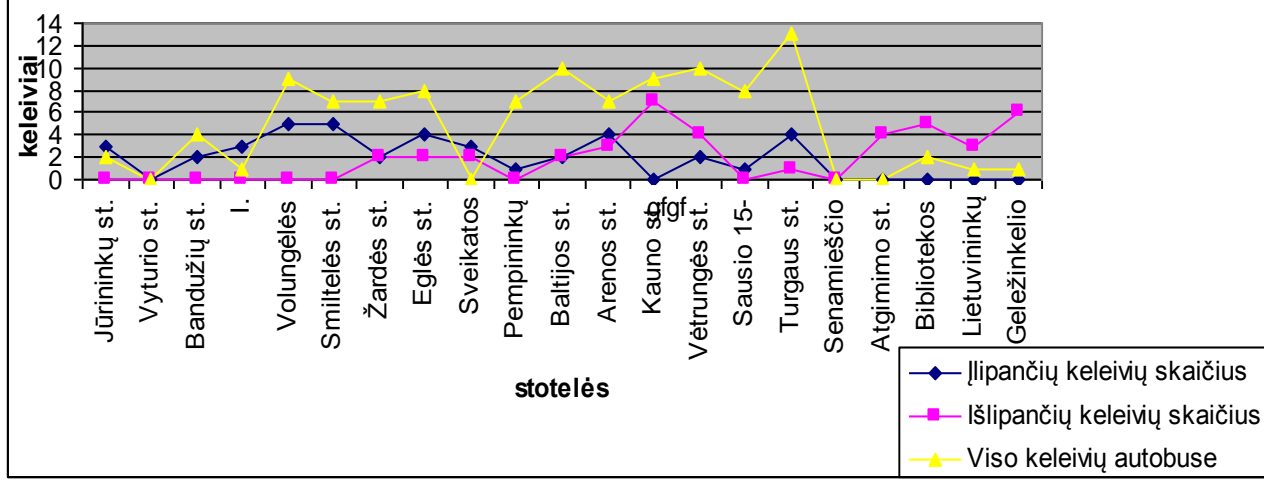

**Maršruto: 8 Geležinkelio st.-Jūrininkų p. pietinis pikas 9-16val.**

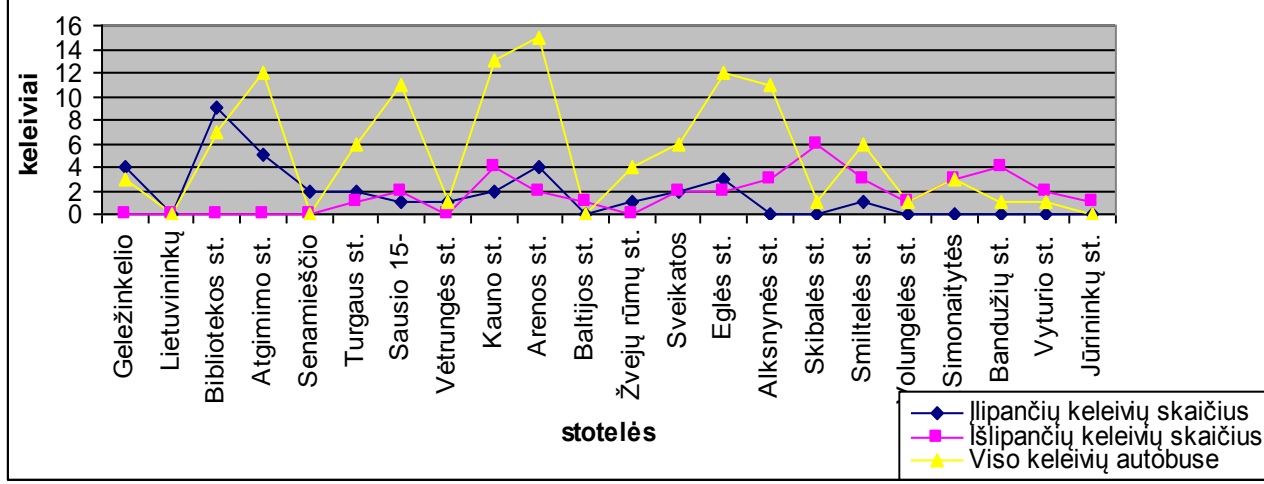

**Maršruto:8 Jūrininkų pr.-Geležinkelio st. vakarinis pikas 16-19val.**

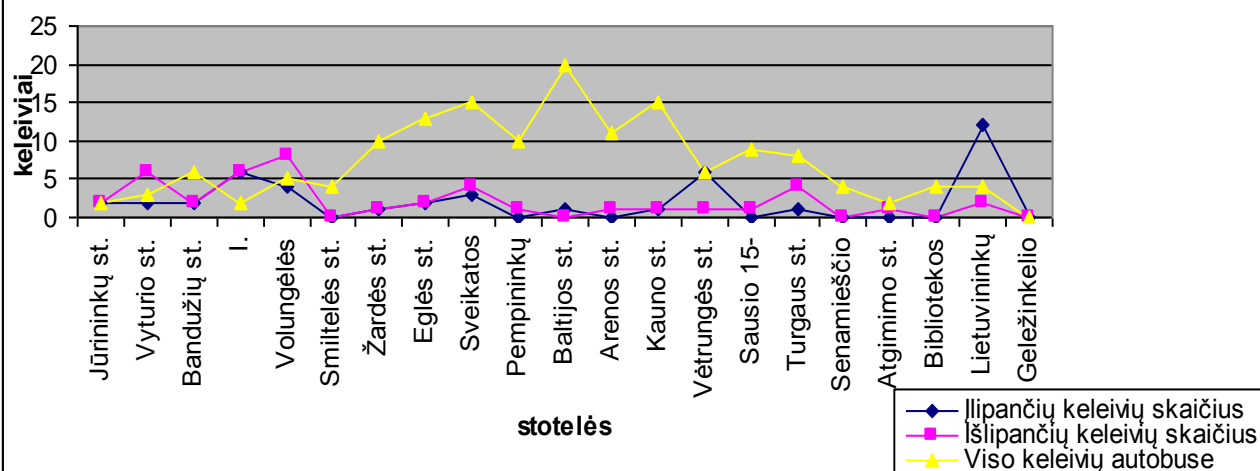

**Maršruto:8 Geležinkelio st.-Jūrininkų pr.vakarinis pikas 16-19val.**

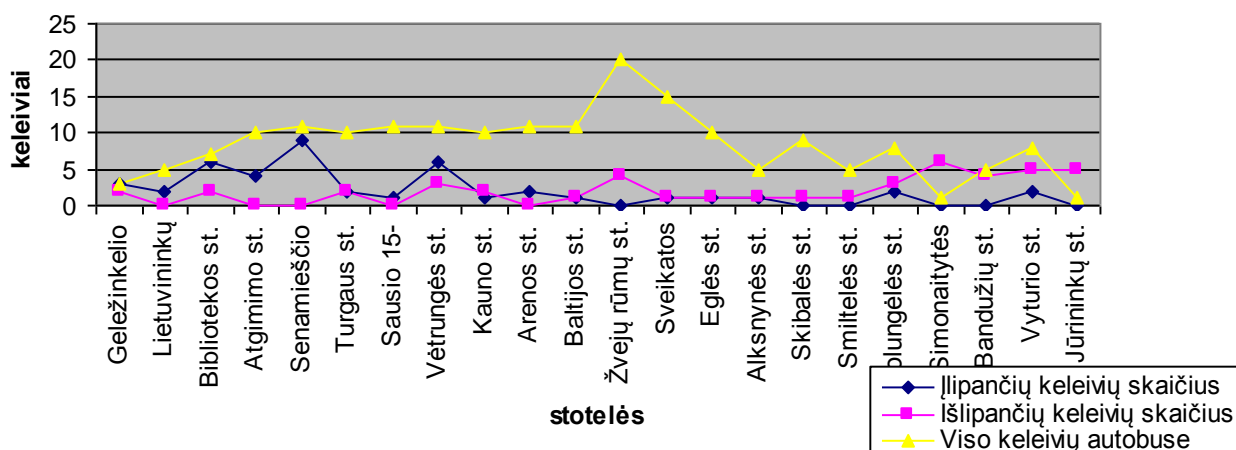

**Maršruto:8 Geležinkelio st.-Jūrininkų p. vėlusis pikas 19-24val.**

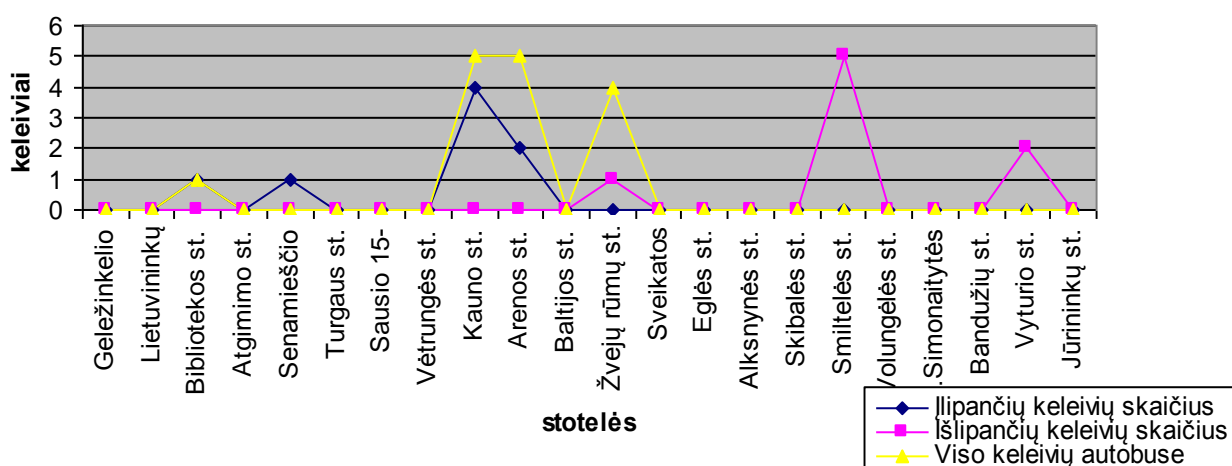

### Maršruto: Jūrininkų p.-Geležinkelio st. vėlusis pikas 19-24val.

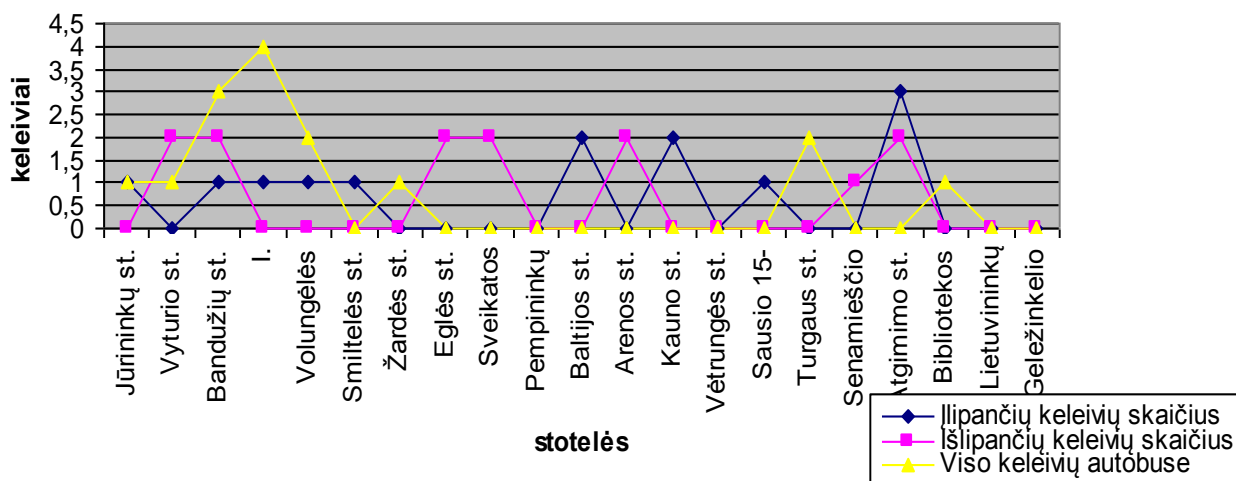

### II etapo metu keleivių srautai

#### Maršruto: 8 Jūrininkų pr. - Geležinkelio stotis(Darbo diena) Rytinis pikas 06:00 - 09:00

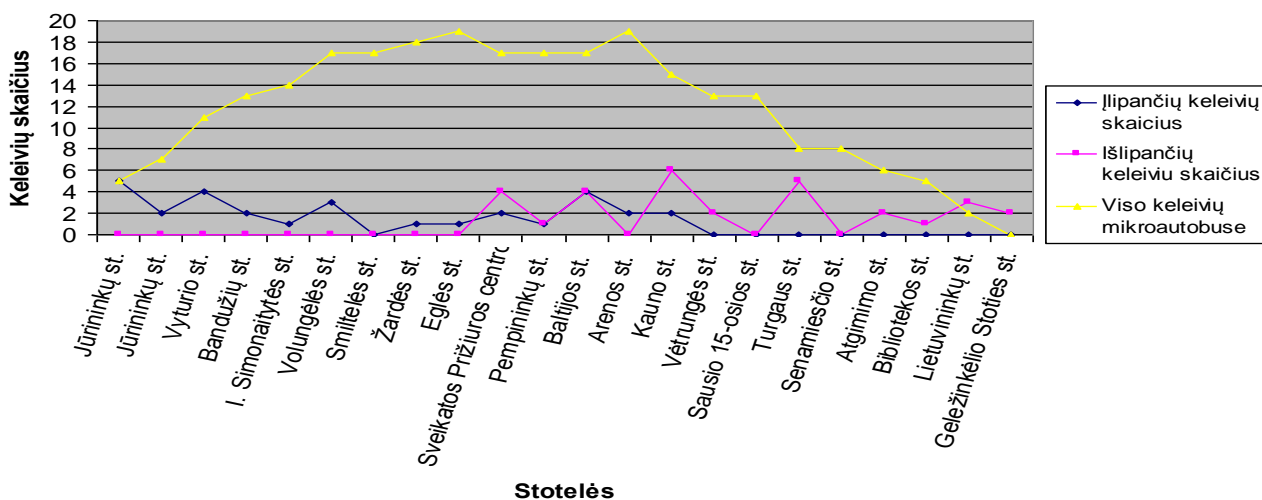

#### Maršruto: 8 Geležinkelio stotis - Jūrininkų pr.(Darbo diena) Rytinis pikas 06:00 - 09:00

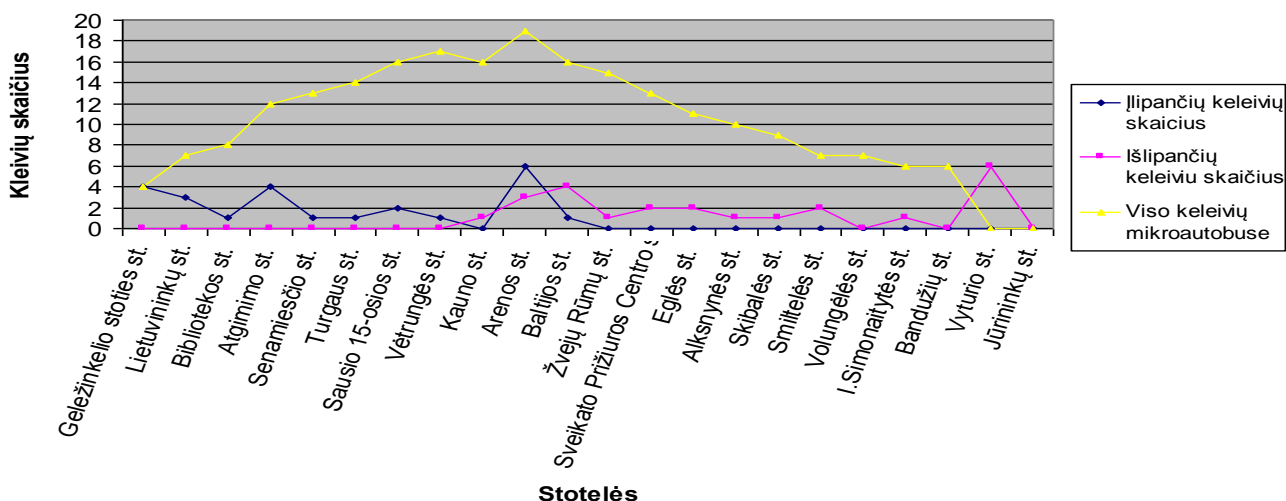

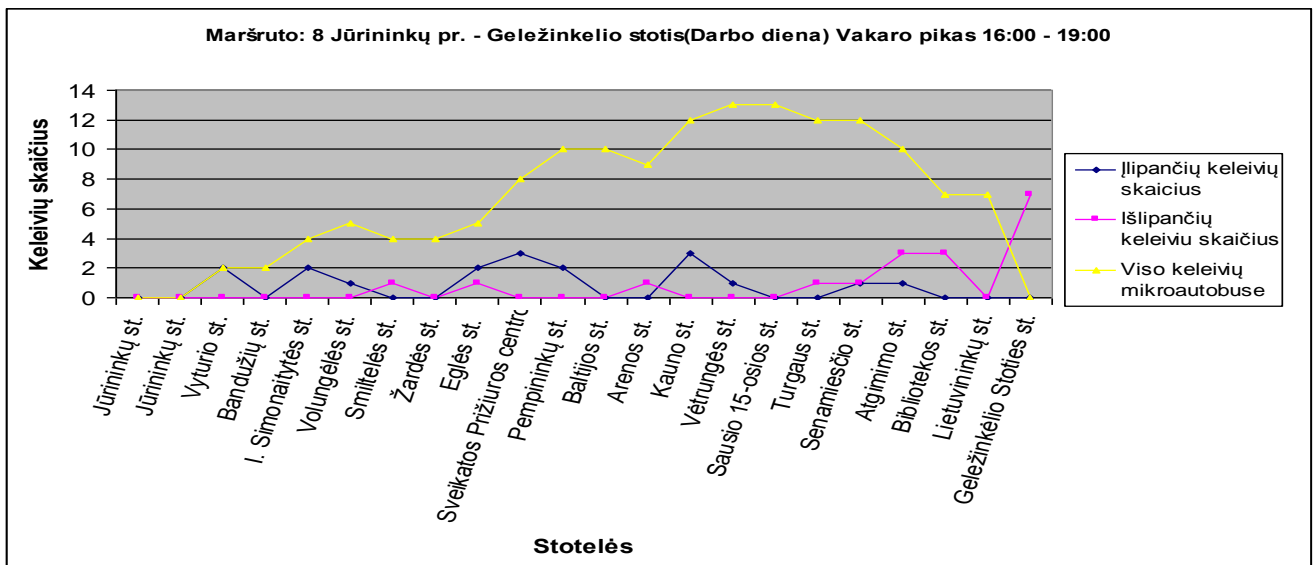
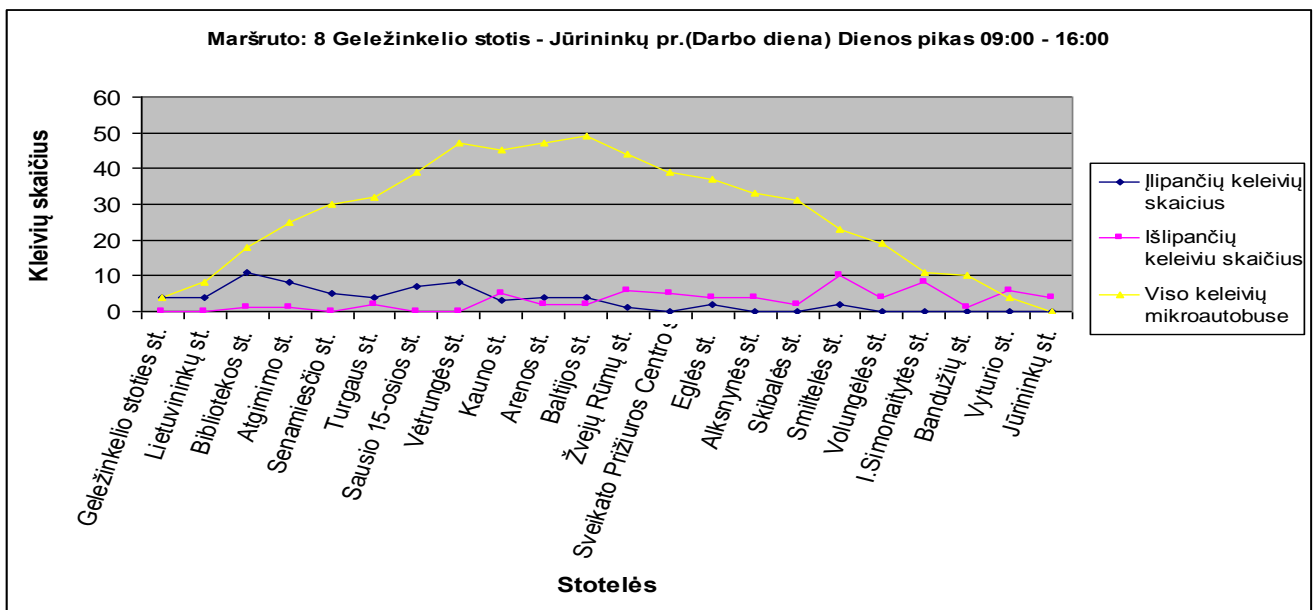
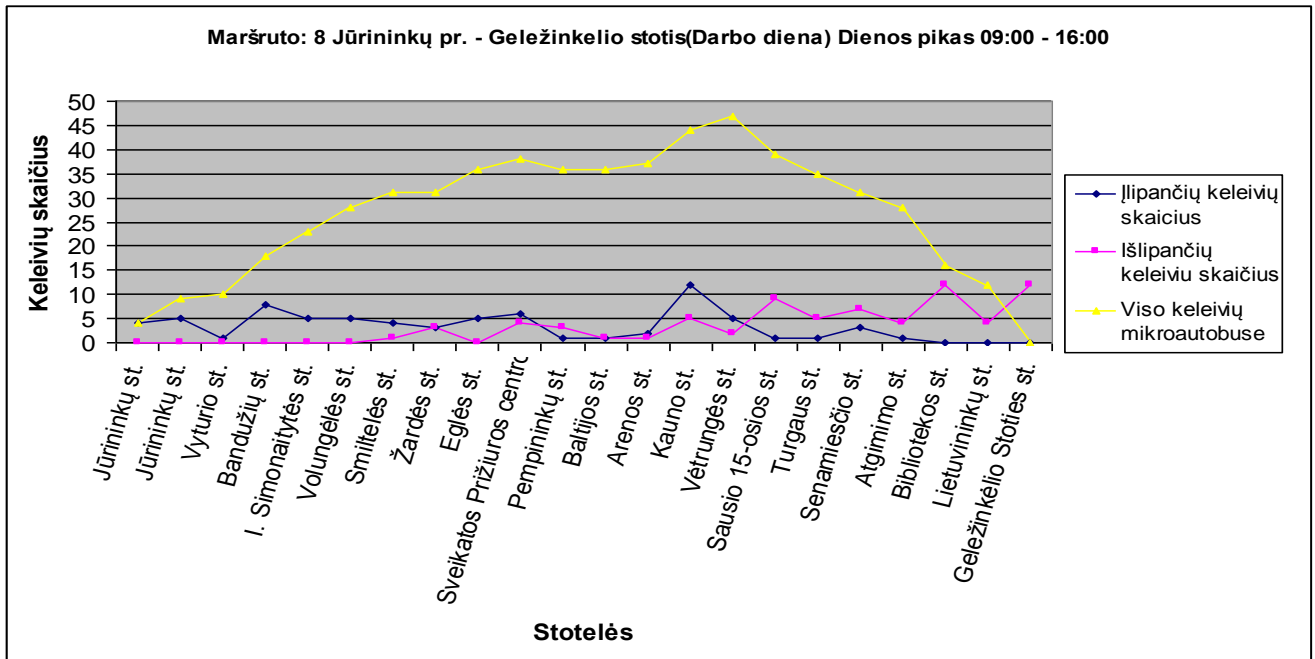

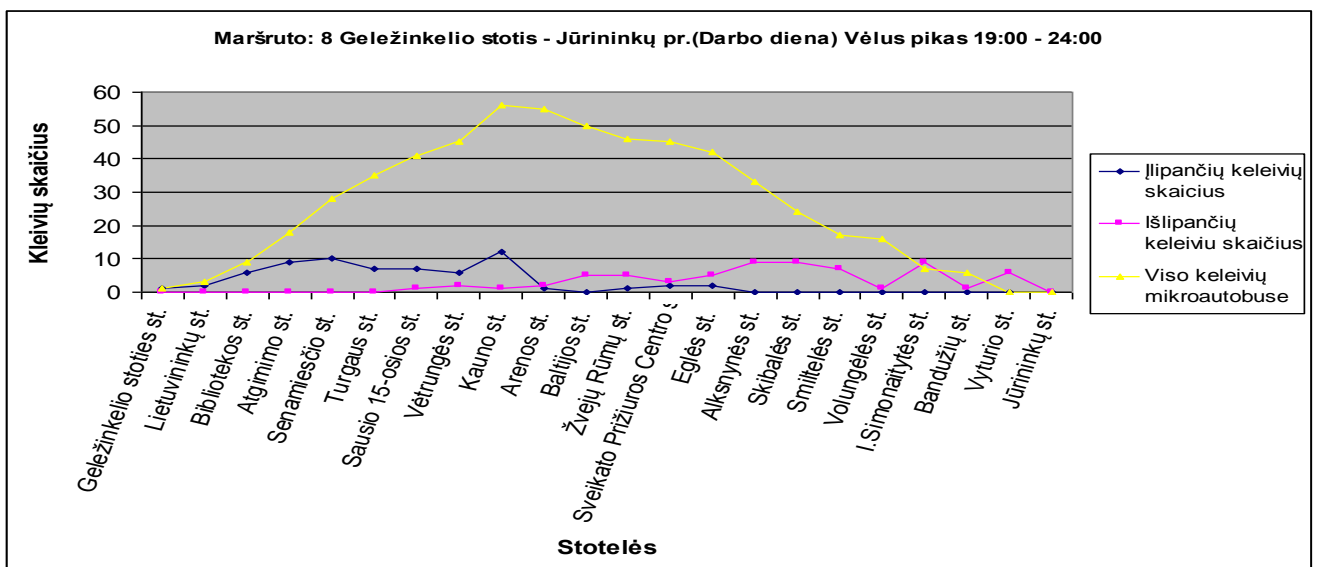
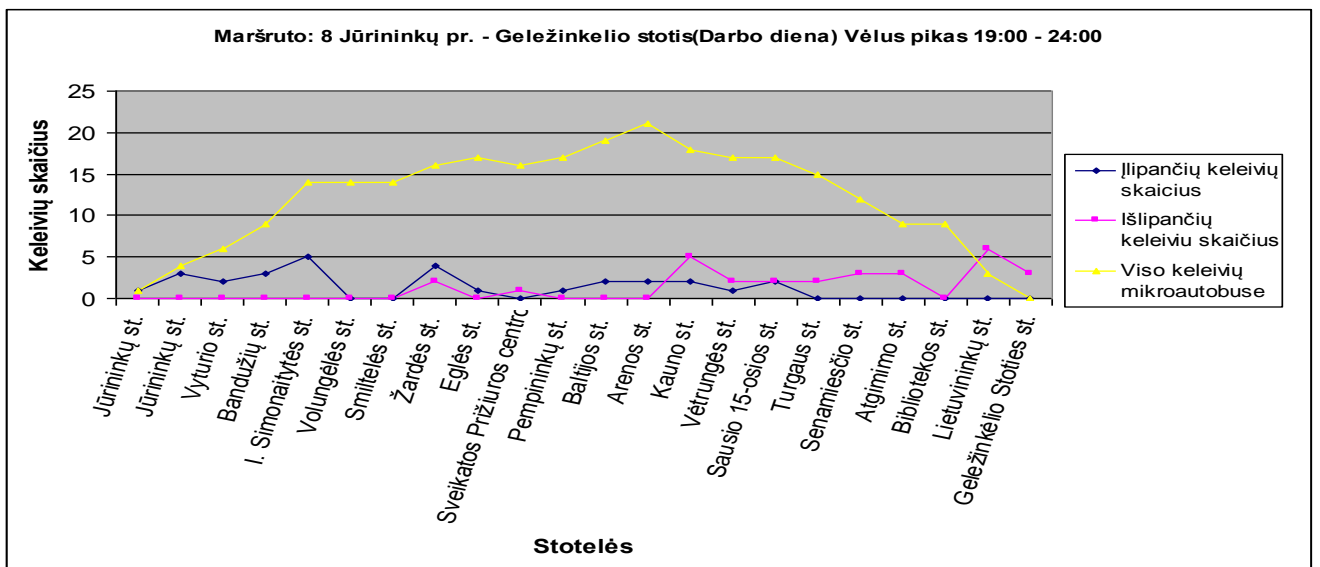
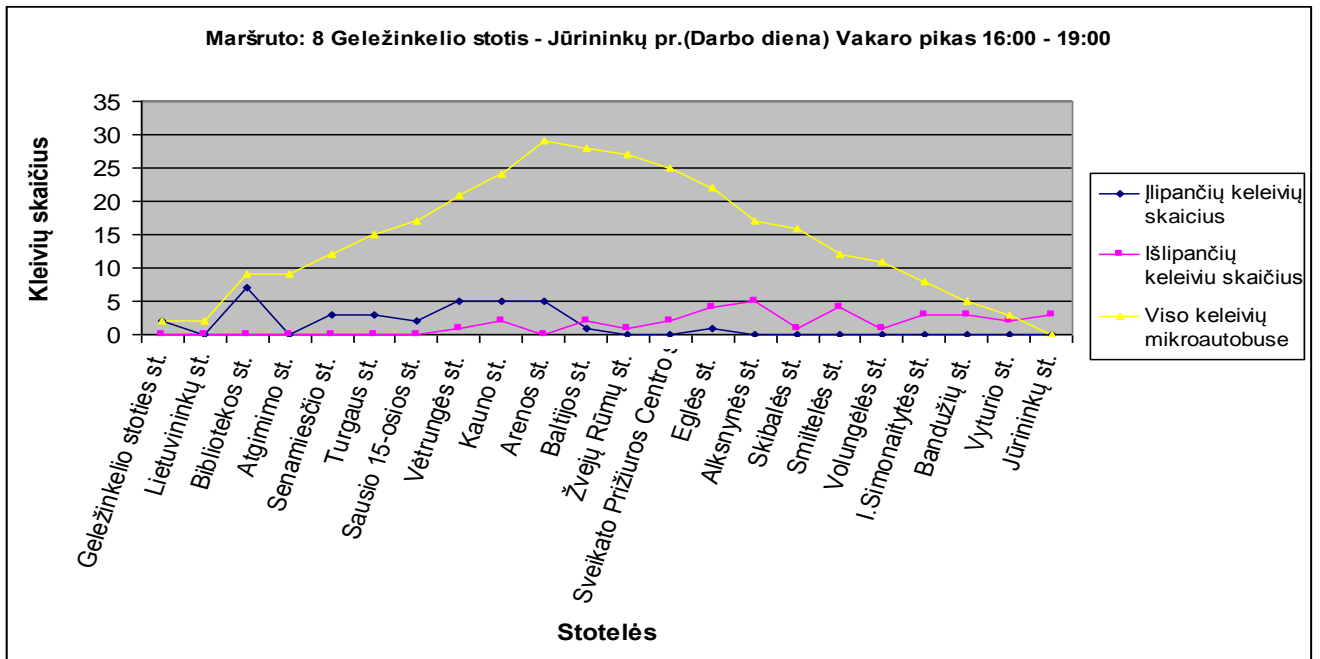

## Keleivių srautų analizė 8 maršrutiniu savaitgaliais

### I etapo metu keleivių srautai

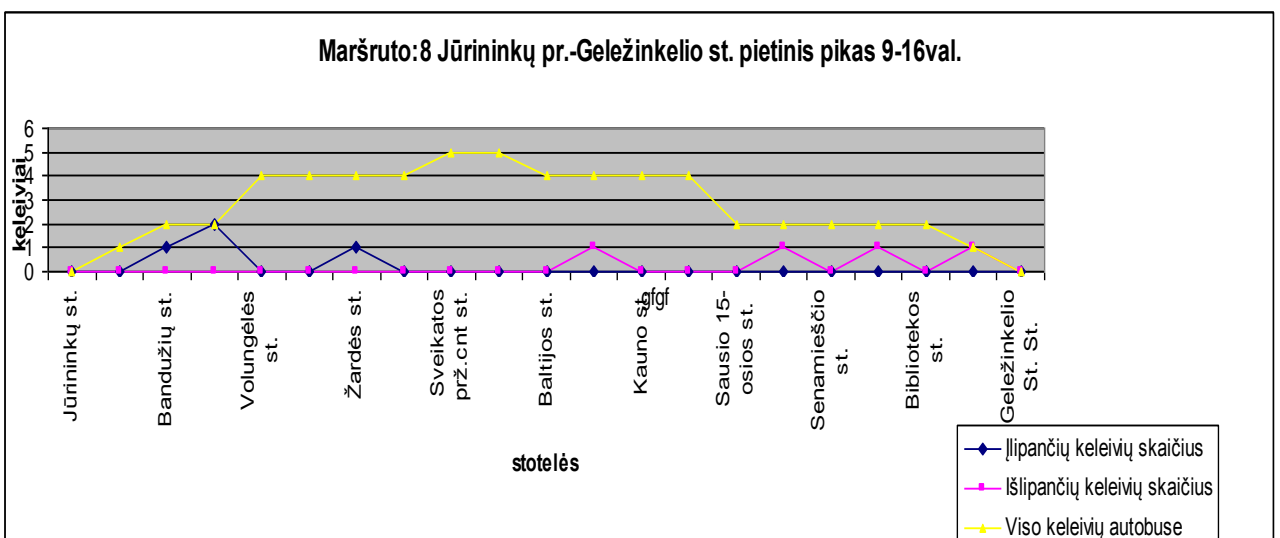
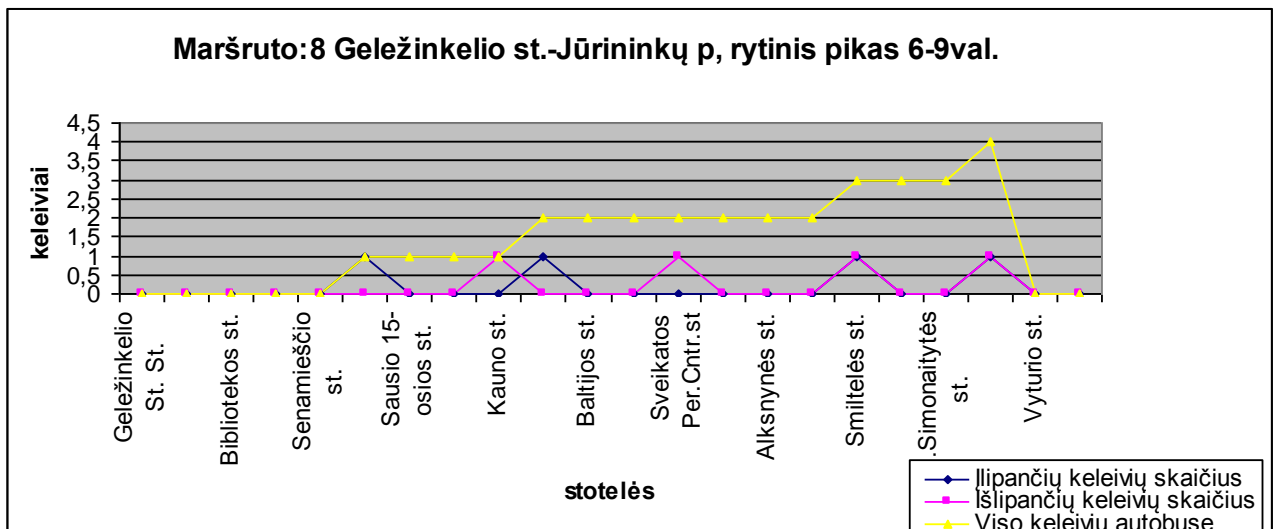
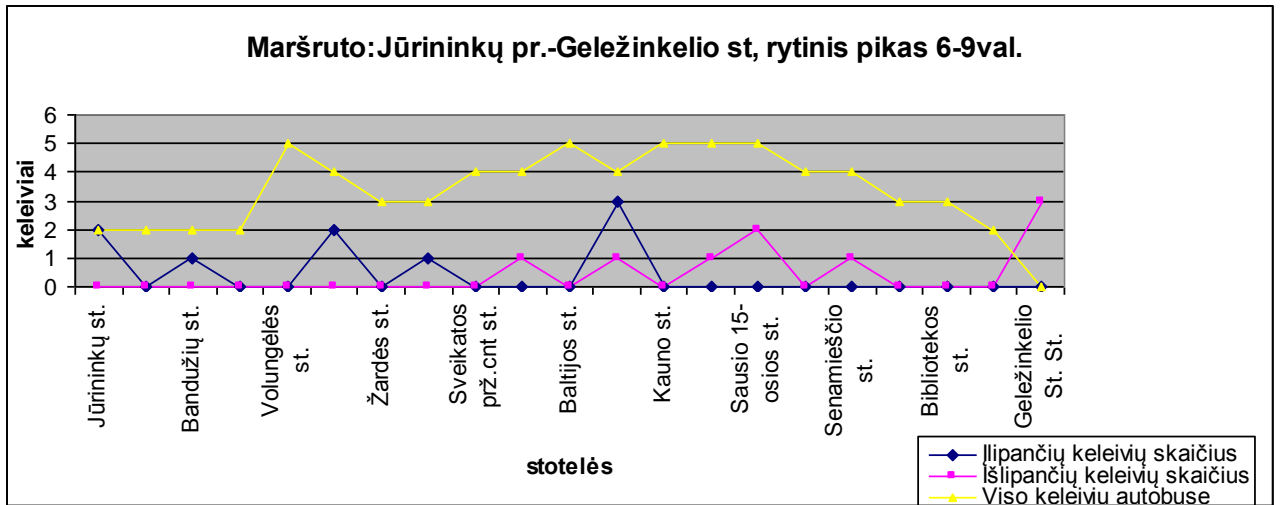

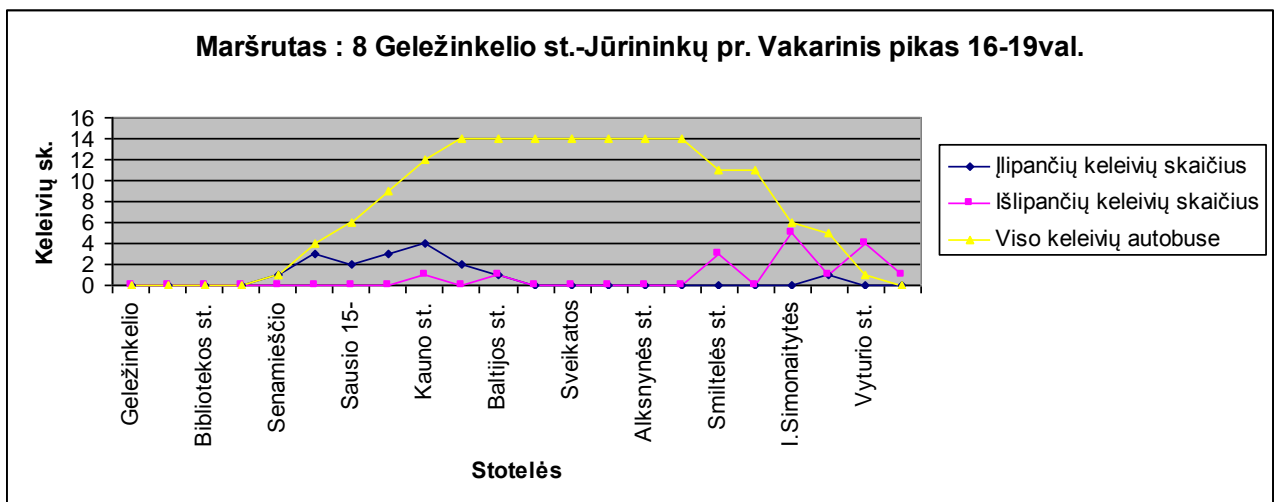
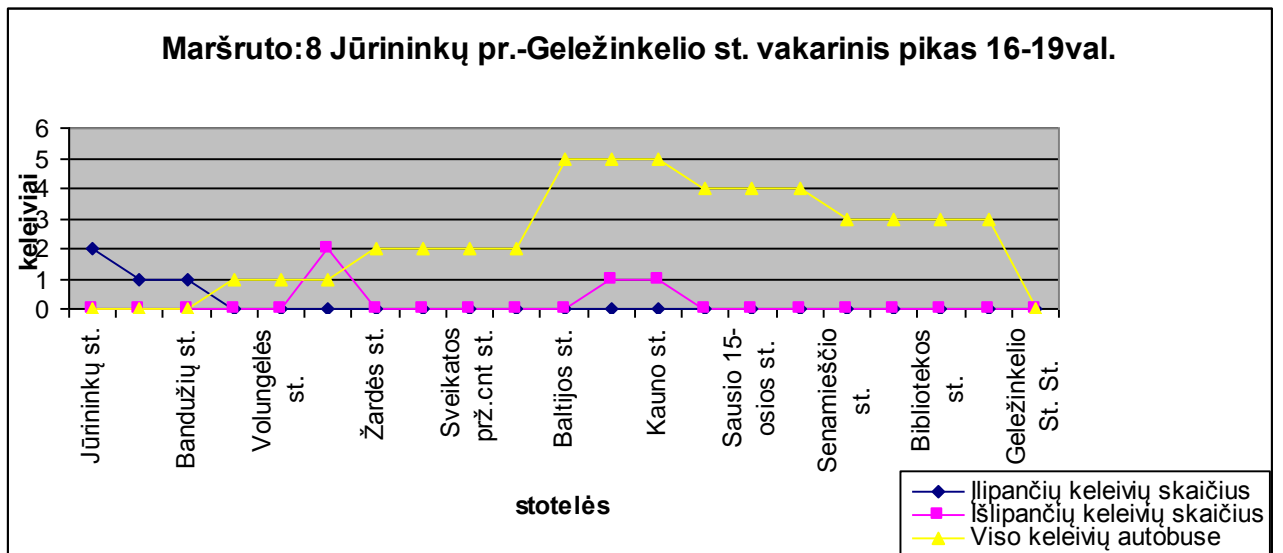
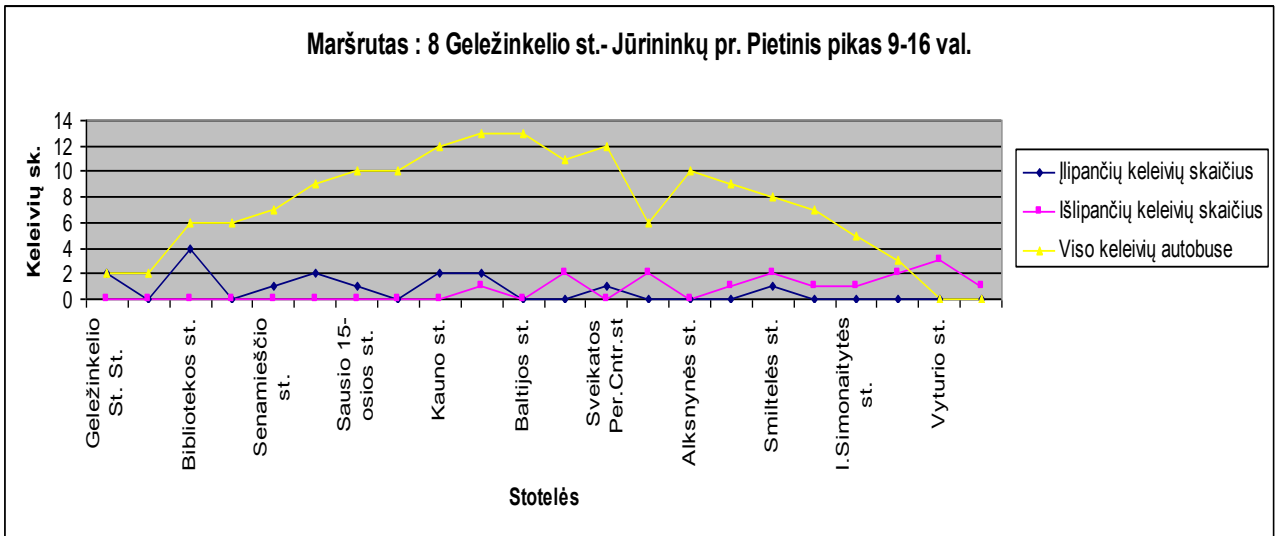

**Maršruto: Jūrininkų p.-Geležinkelio st. vėlusis pikas 19-24val.**

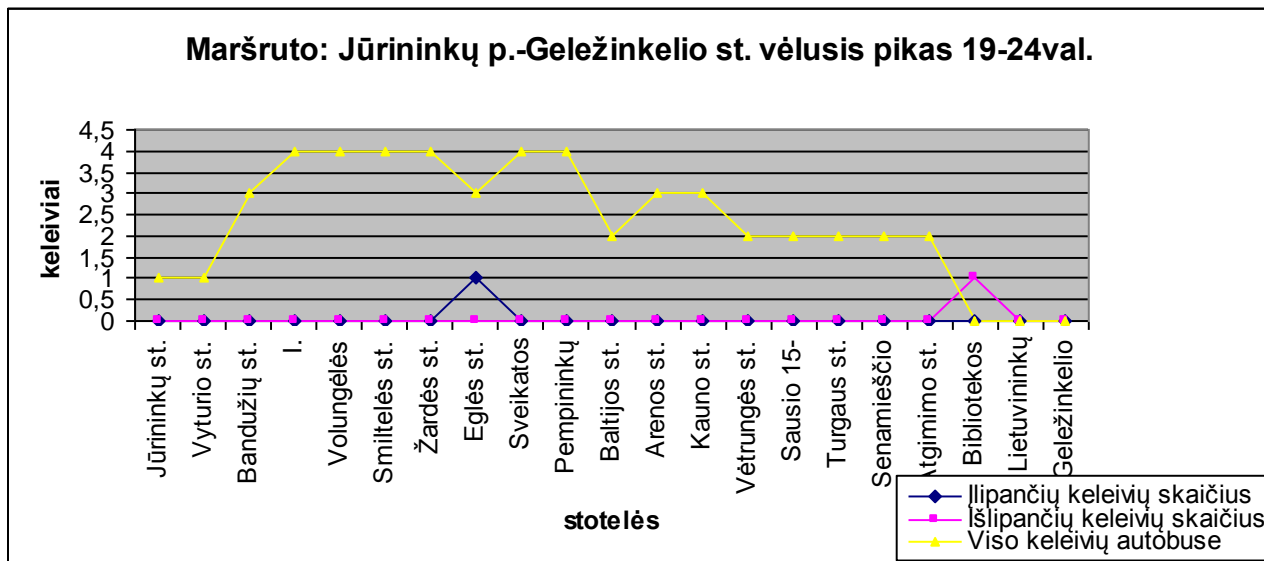

**Maršruto:8 Geležinkelio st.-Jūrininkų p. vėlusis pikas 19-24val.**

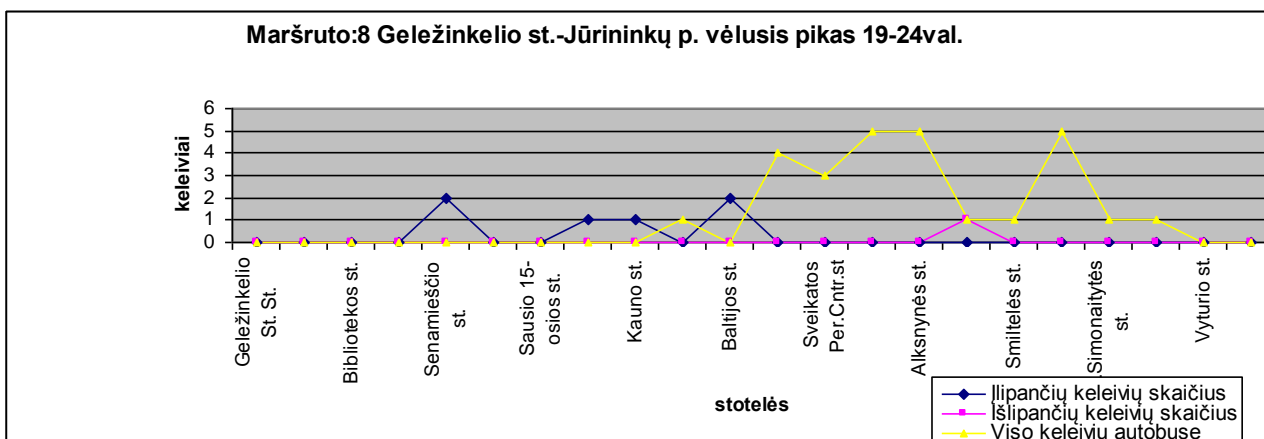

**II etapo metu keleivių srautai**

**Maršruto: 8 Jūrininkų pr. - Geležinkelio stotis (Savaitgalis) 06:00 - 09:00**

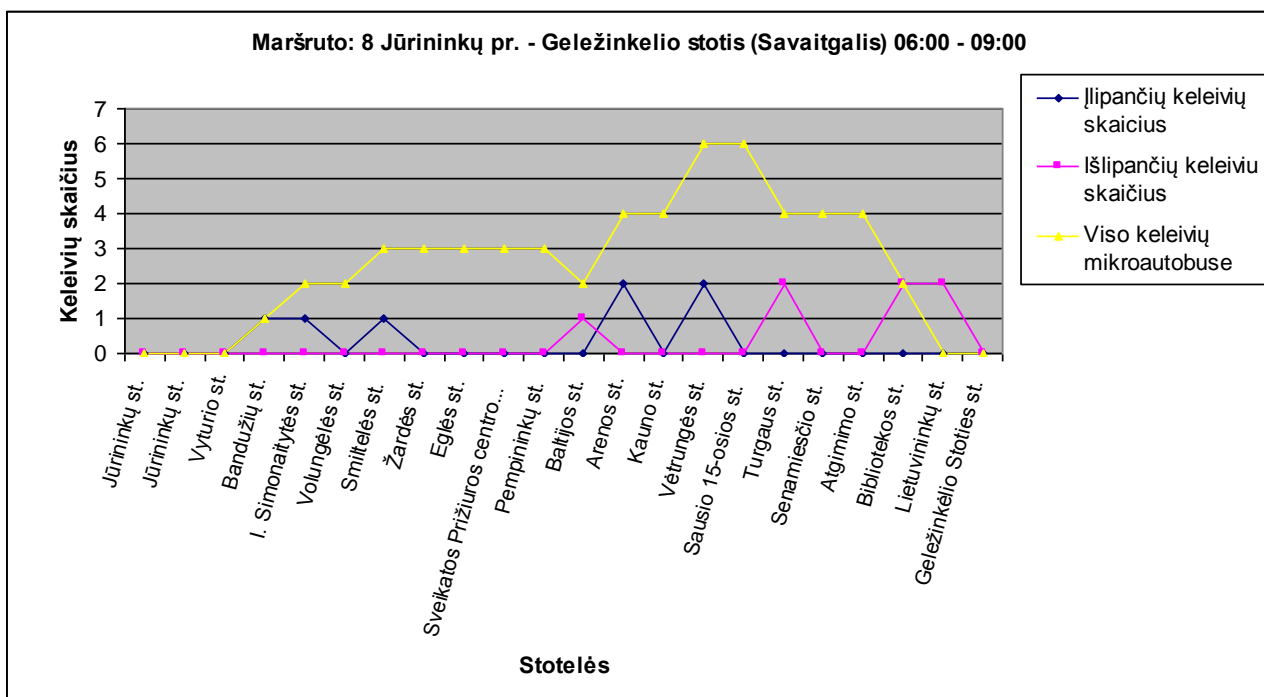

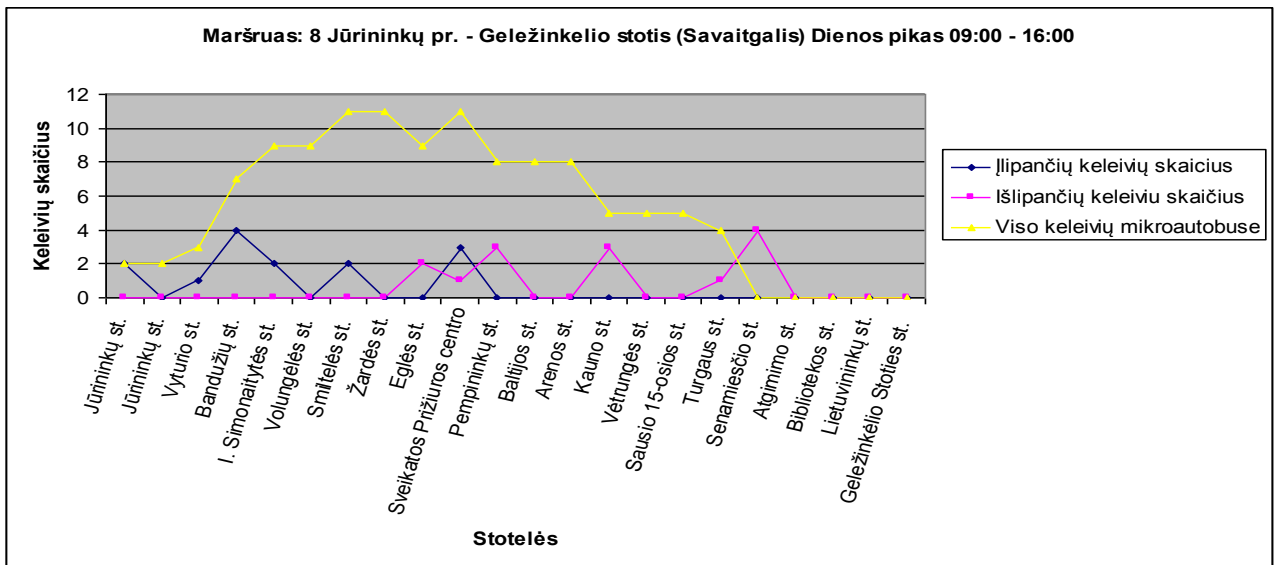
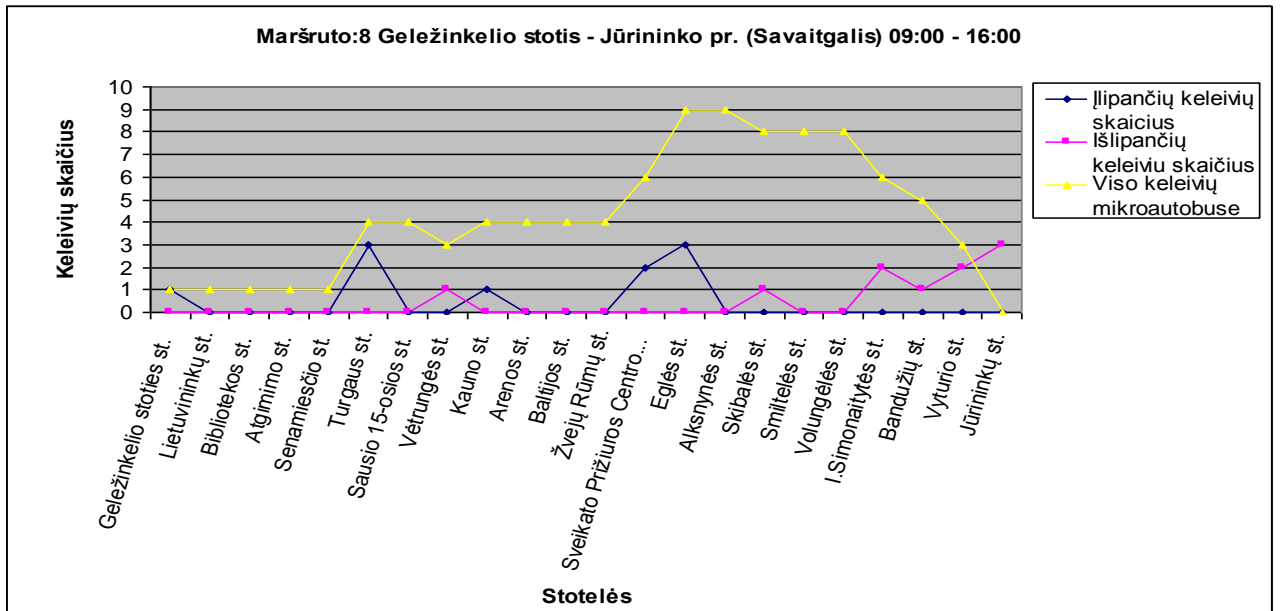
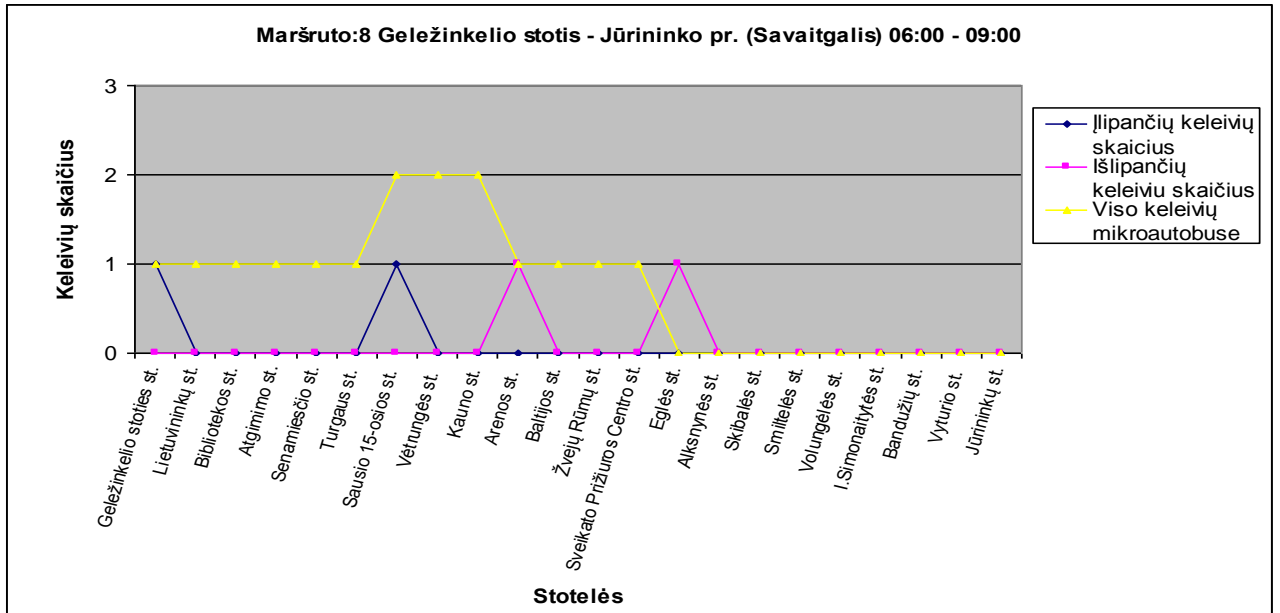

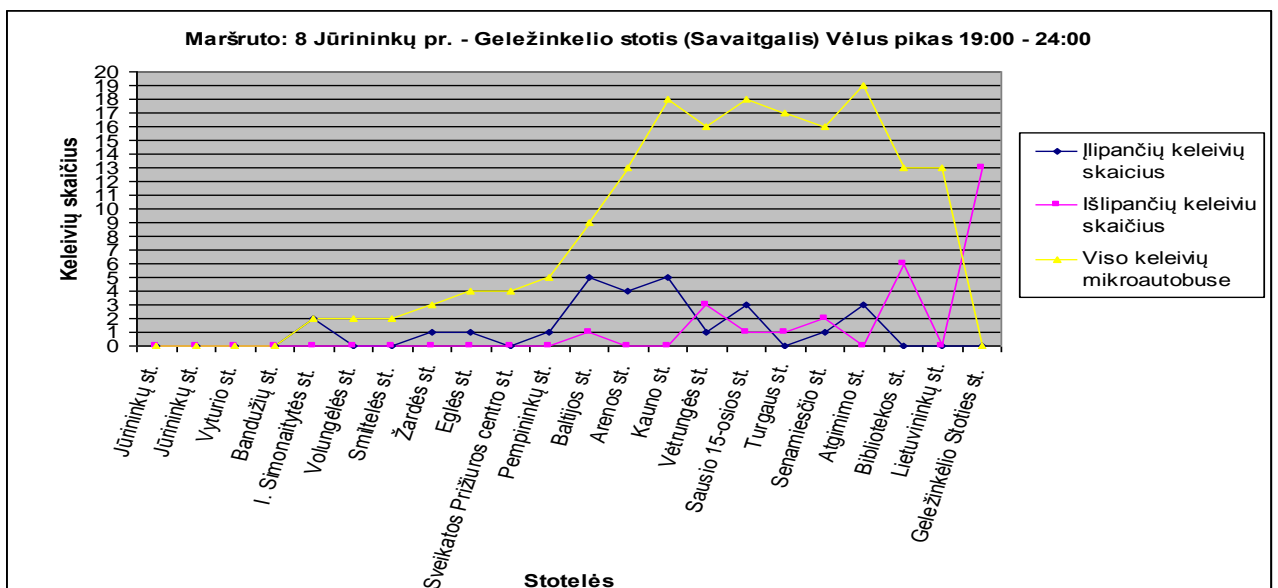
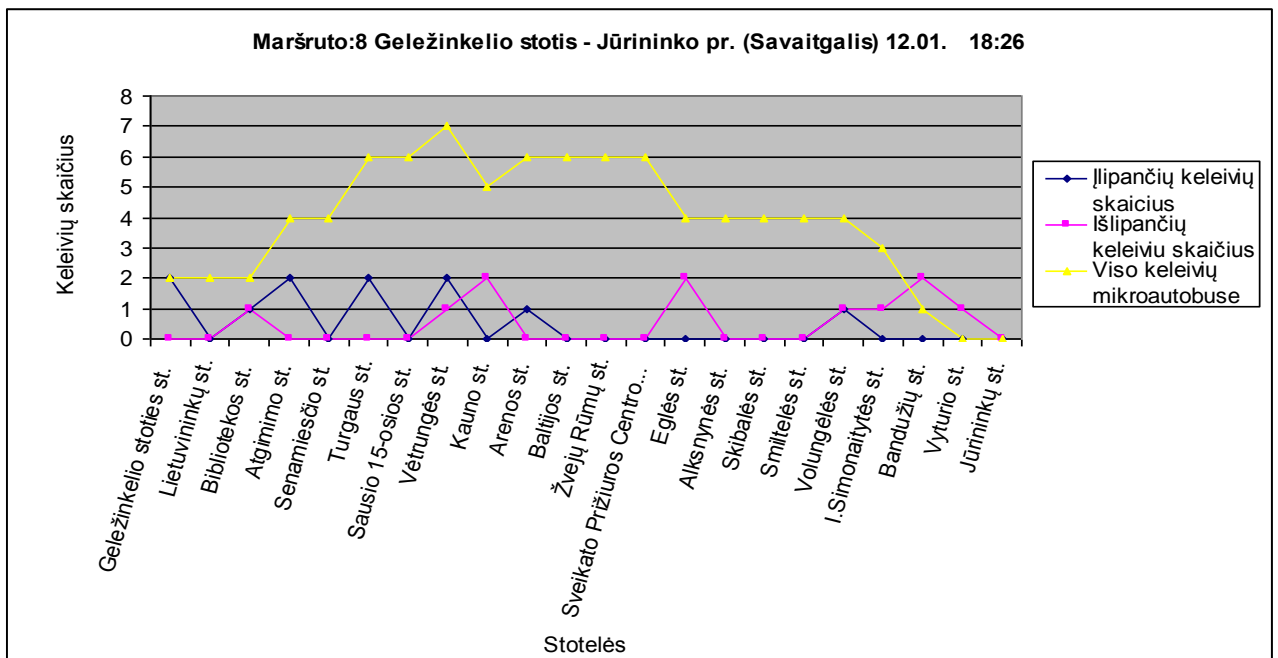
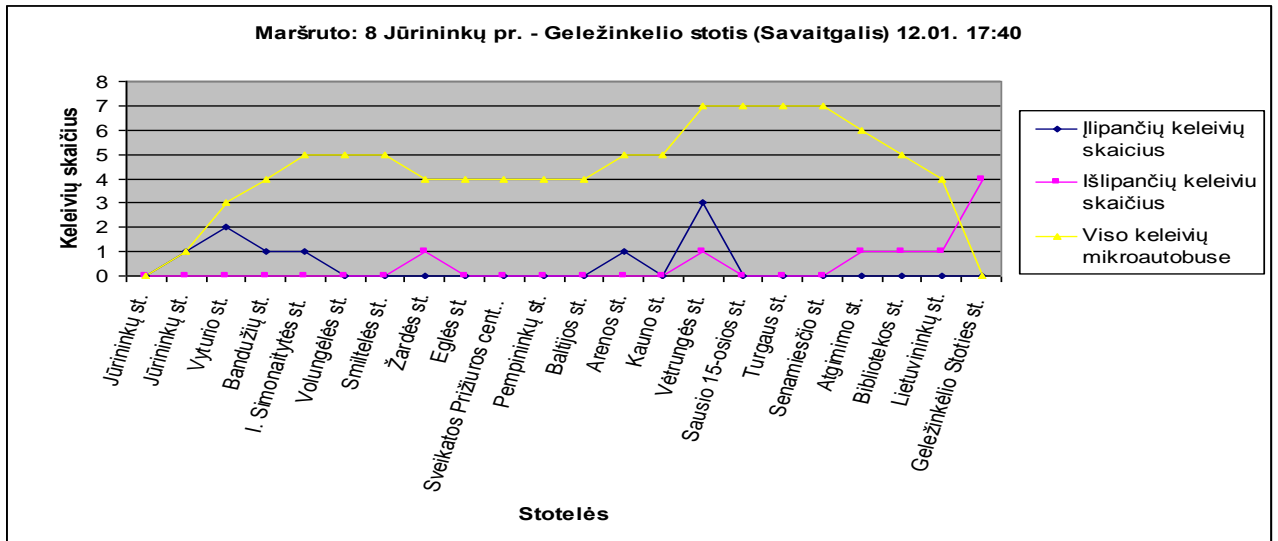

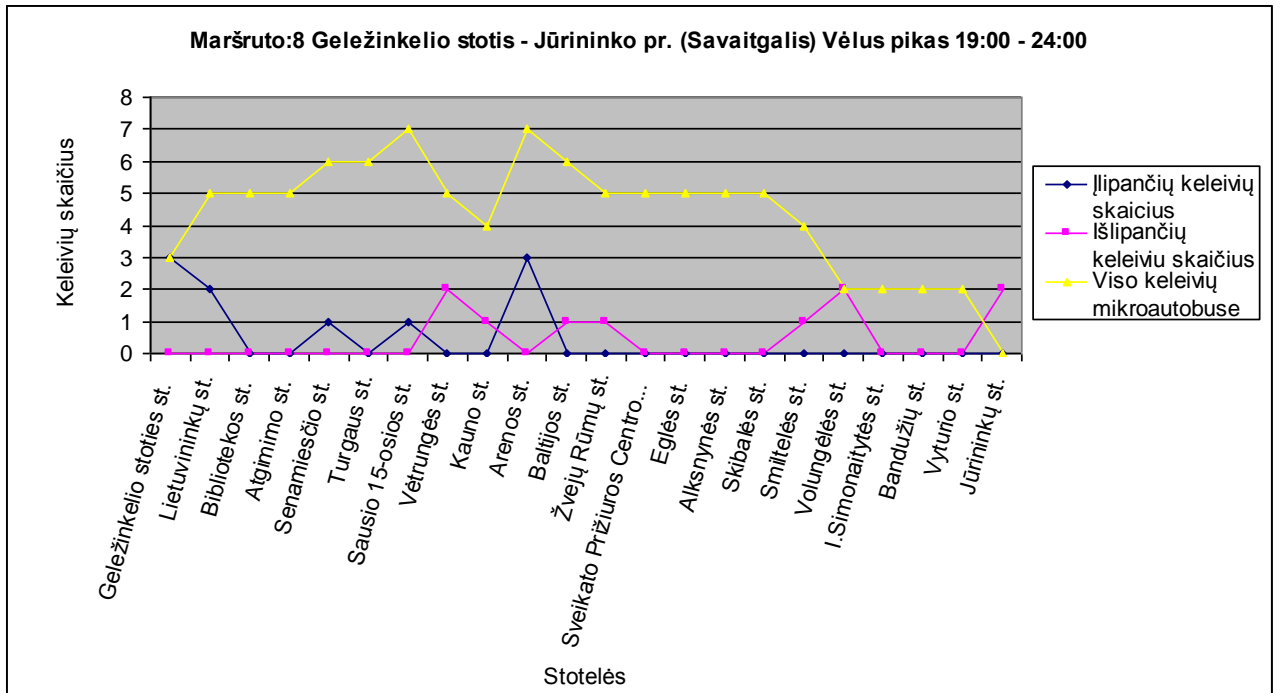

## ***Keleivinio transporto priemonių apkrovimo analizė 8 maršrutu darbo dienomis***

Analizuojant keleivių srautus, galima pastebėti, kad jie formuojasi ir svyruoja pagal atitinkamus dėsningumus, kuriuos galima panaudoti organizuojant ir planuojant keleivių vežimus.

Apdorojant tyrimų duomenis, patogu sudaryti keleivių srautų kartogramas maršrutui. Keleivių srautų kartograma - tai keleivių srauto pasiskirstymas maršruto ilgyje. Kadangi tarpuose tarp sustojimų keleivių skaičius transporto priemonėse nekinta, todėl keleivių srauto kartograma turi laiptuotos kreivės pavidalą.

Tiriamuoju laikotarpiu spalio 15 dieną 00.40val. maršrutu Geležinkelio st. – Jūrininkų pr. Nebuvo pervežtas nei vienas keleivis. Daugiausia buvo pervežta spalio 18 dieną 12.17val. net 16 keleivių maršrutu Geležinkelių stotis – Jūrininkų pr..

### **I etapo metu transporto priemonių apkrovimas**

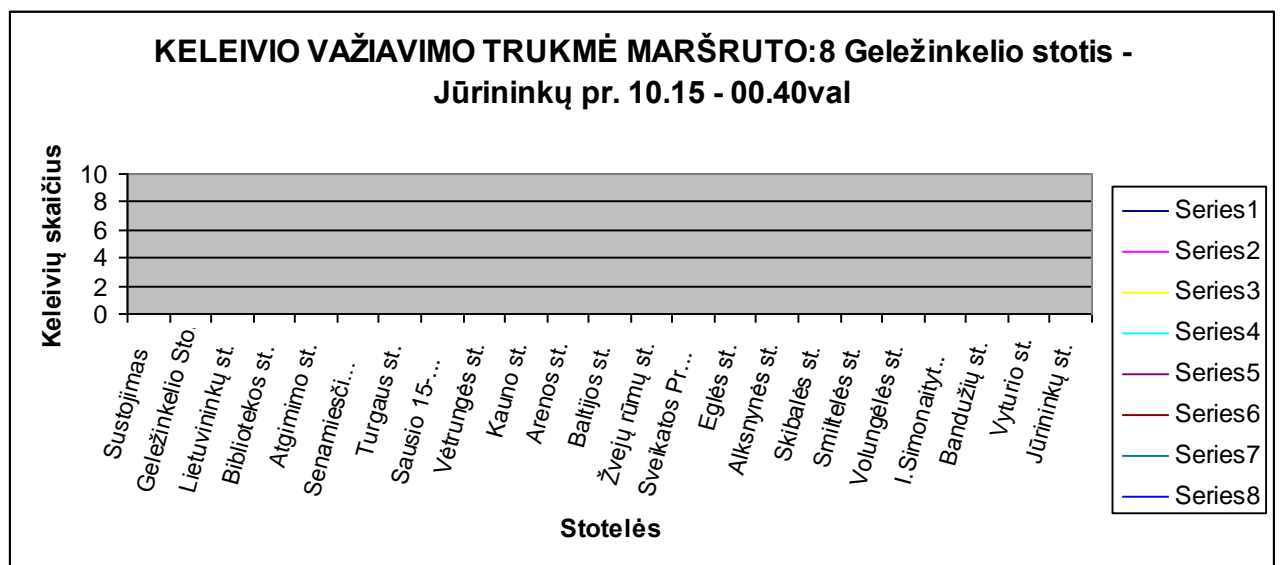
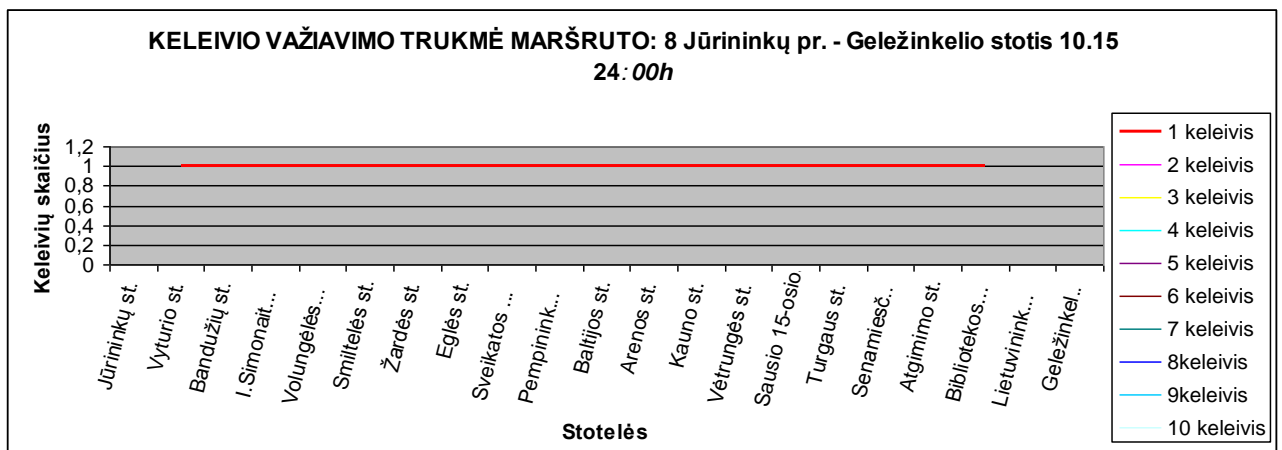

**KELEIVIO VAŽIAVIMO TRUKMĖ MARŠRUTO:8 Geležinkelio stotis - Jūrininkų pr. 10.16 07:37h**

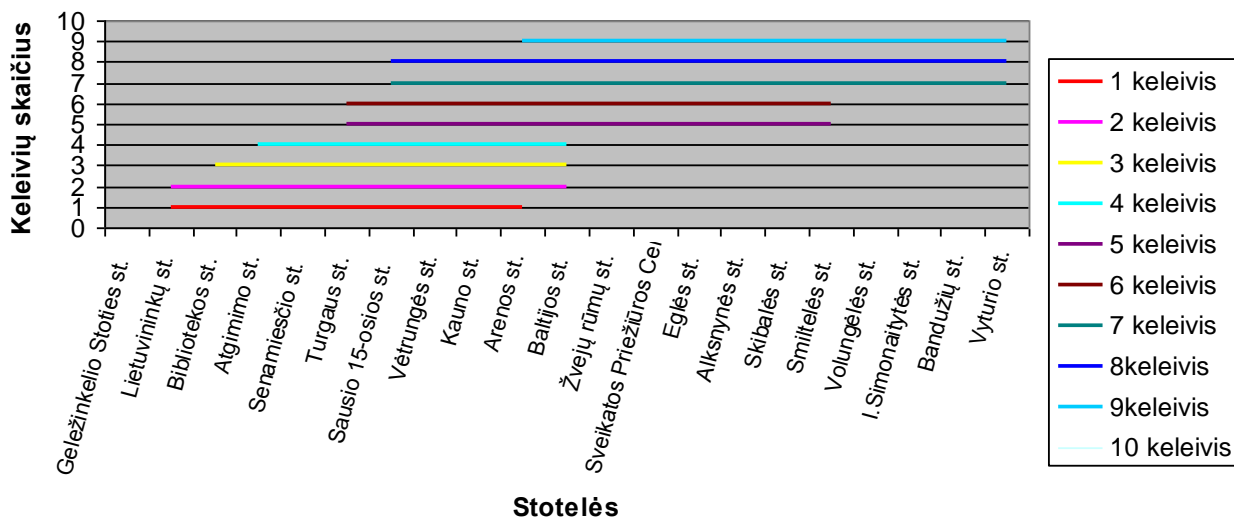

**KELEIVIO VAŽIAVIMO TRUKMĖ MARŠRUTO:8 Jūrininkų pr. - Geležinkelio stotis 10.16 07:03h**

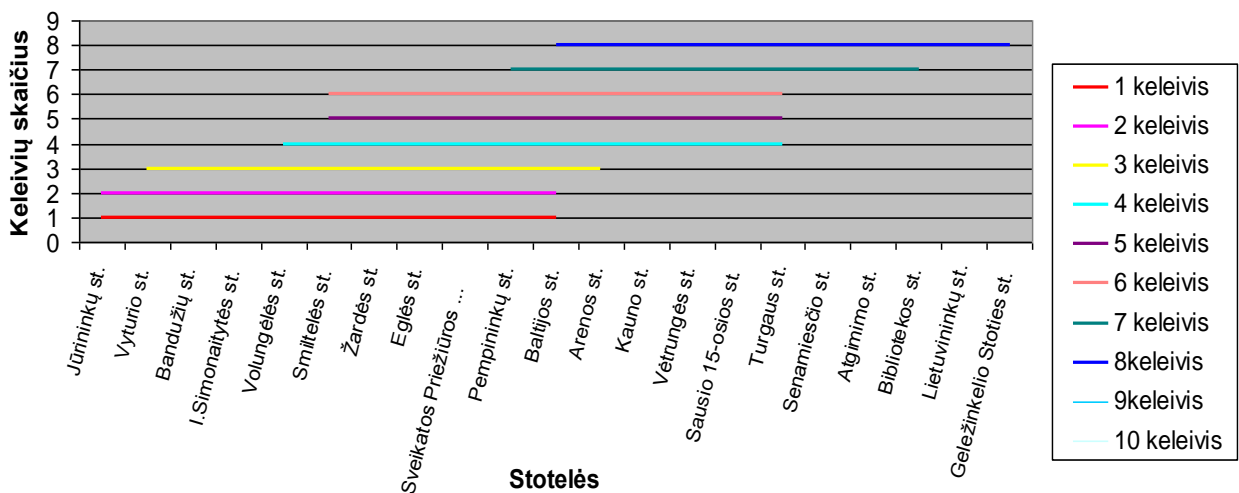

**KELEIVIO VAŽIAVIMO TRUKMĖ MARŠRUTO:8 Geležinkelio stotis -  
Jūrininkų pr.10.17 18:15h**

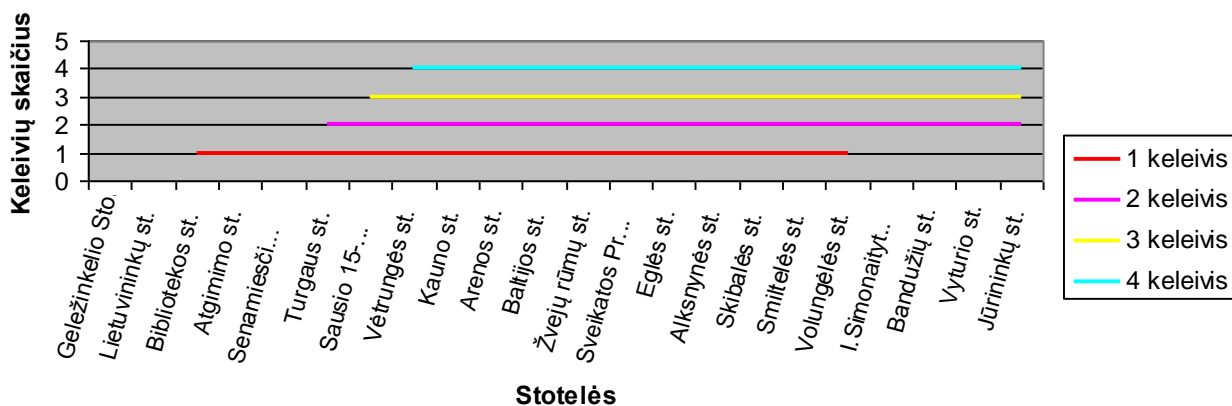

**KELEIVIO VAŽIAVIMO TRUKMĖ MARŠRUTO:8 Jūrininkų pr. -  
Geležinkelio stotis 10.17 17:46h**

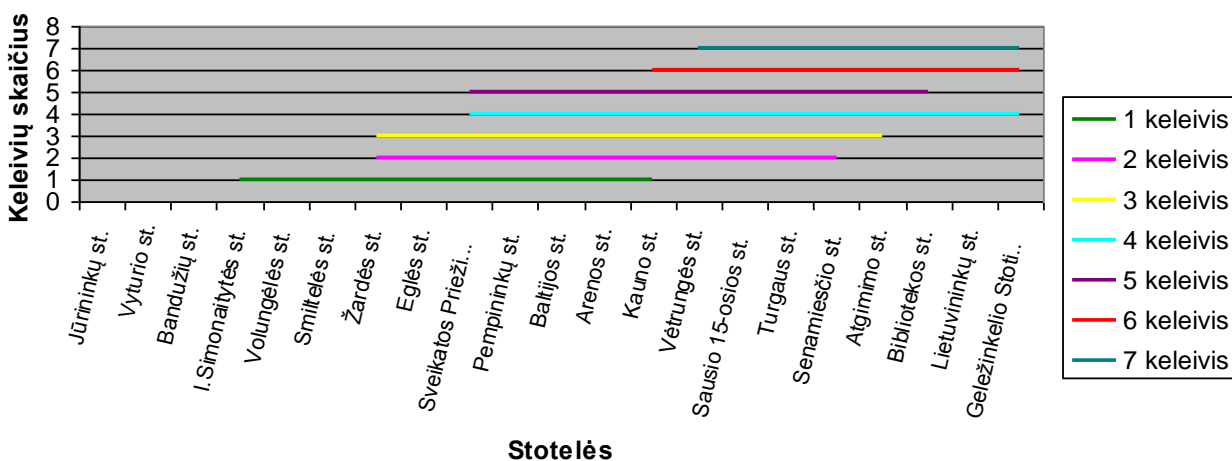

**KELEIVIO VAŽIAVIMO TRUKMĖ MARŠRUTO:8 Geležinkelio stotis - Jūrininkų pr. 10.18 - 12:17val.**

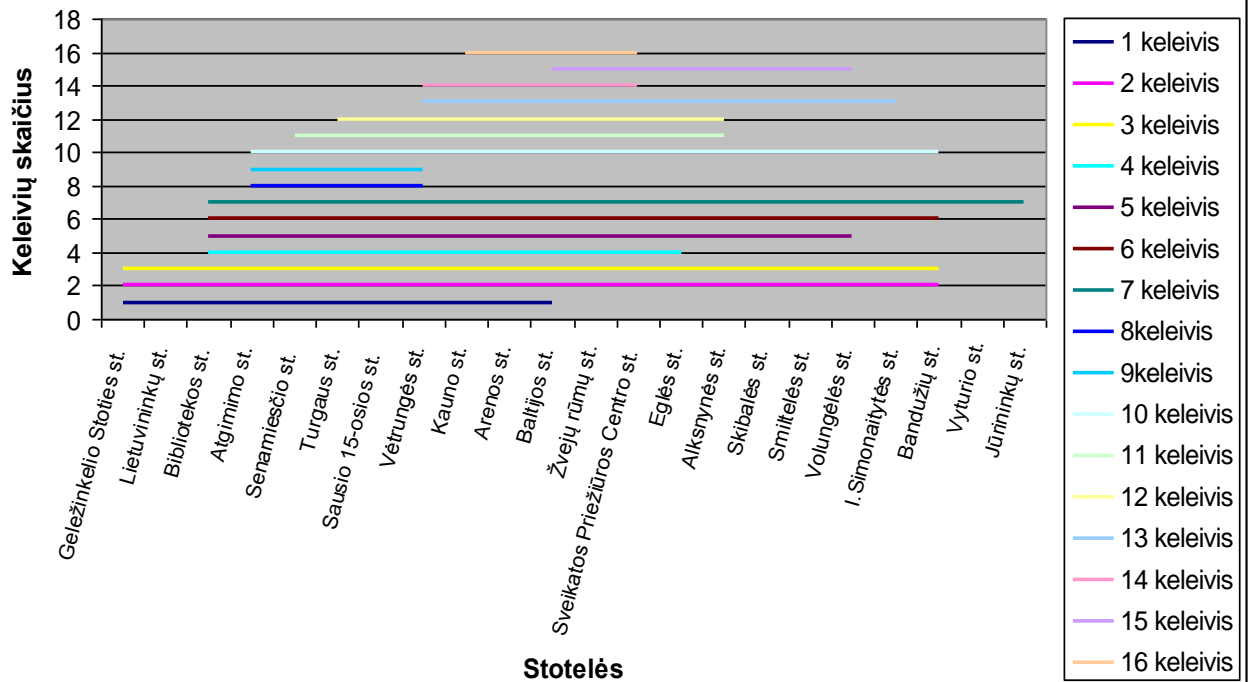

**KELEIVIO VAŽIAVIMO TRUKMĖ MARŠRUTO:8 Jūrininkų pr. - Geležinkelio stotis 10.19-16:04val.**

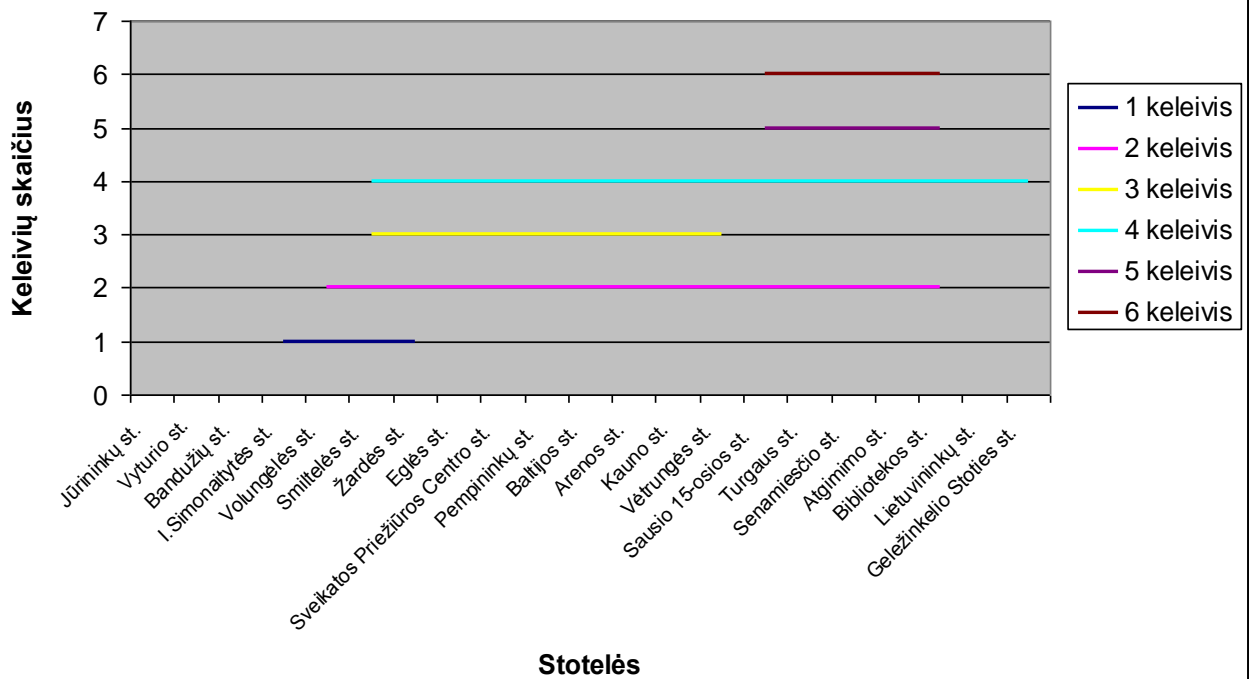

### KELEIVIO VAŽIAVIMO TRUKMĖ MARŠRUTO:8 Geležinkelio stotis - Jūrininkų pr.10.19 - 16:40

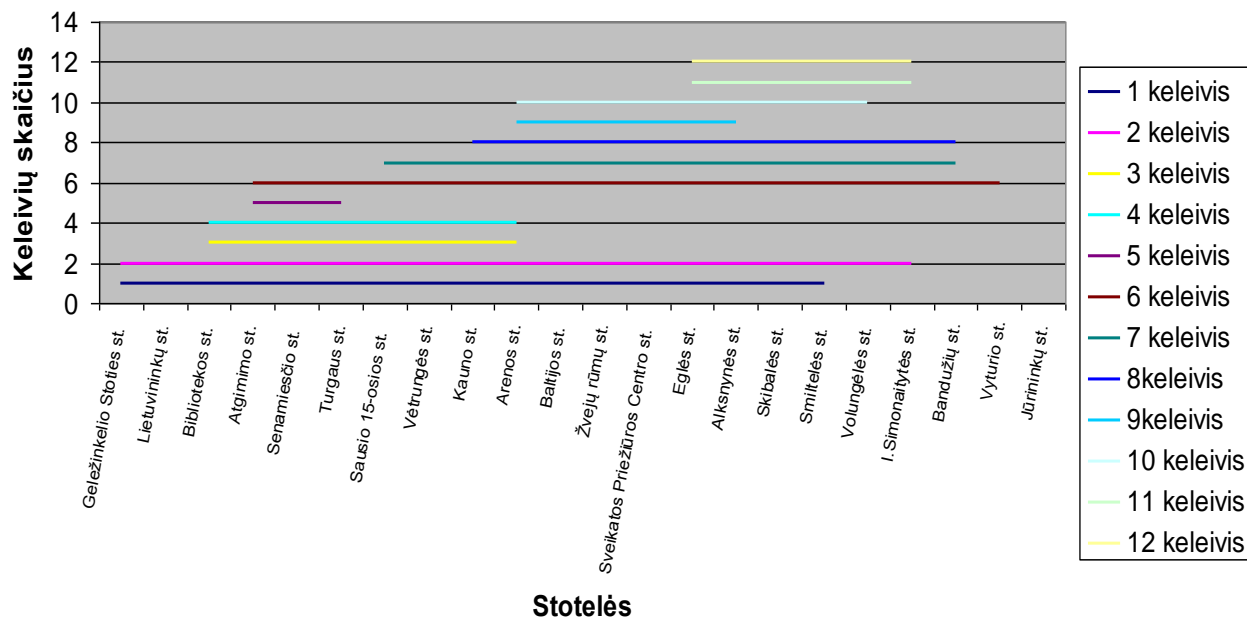

### KELEIVIO VAŽIAVIMO TRUKMĖ MARŠRUTO:8 Jūrininkų pr. - Geležinkelio stotis 10.22 15:58h

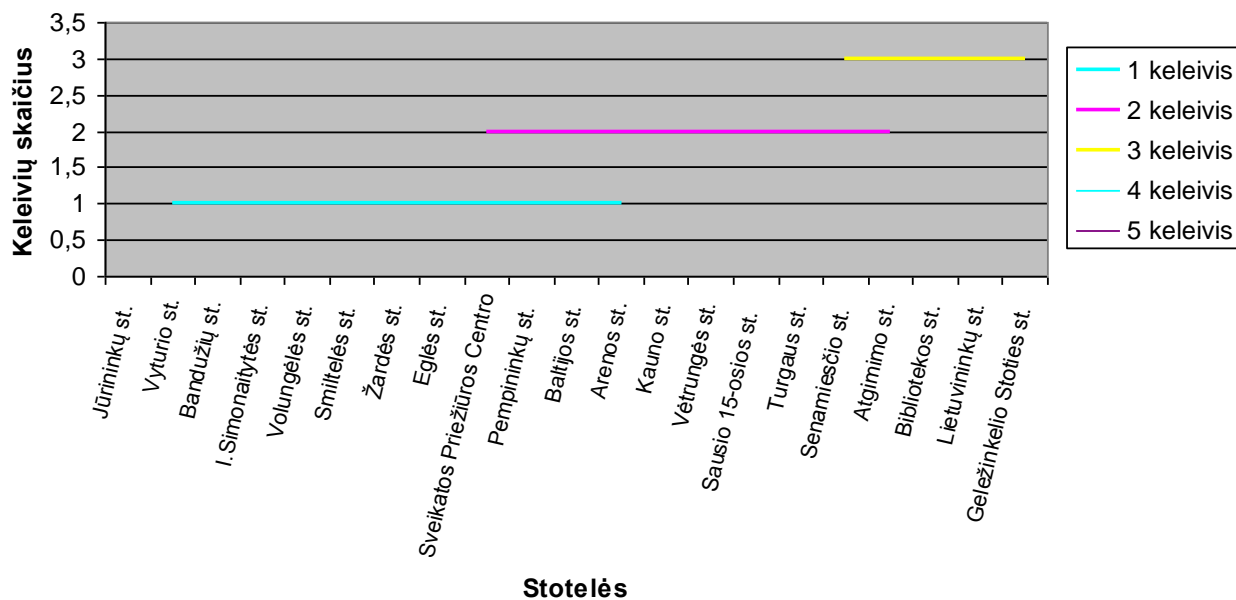

**KELEIVIO VAŽIAVIMO TRUKMĖ MARŠRUTO:8 Geležinkelio stotis - Jūrininkų pr. 10.22 16:38h**

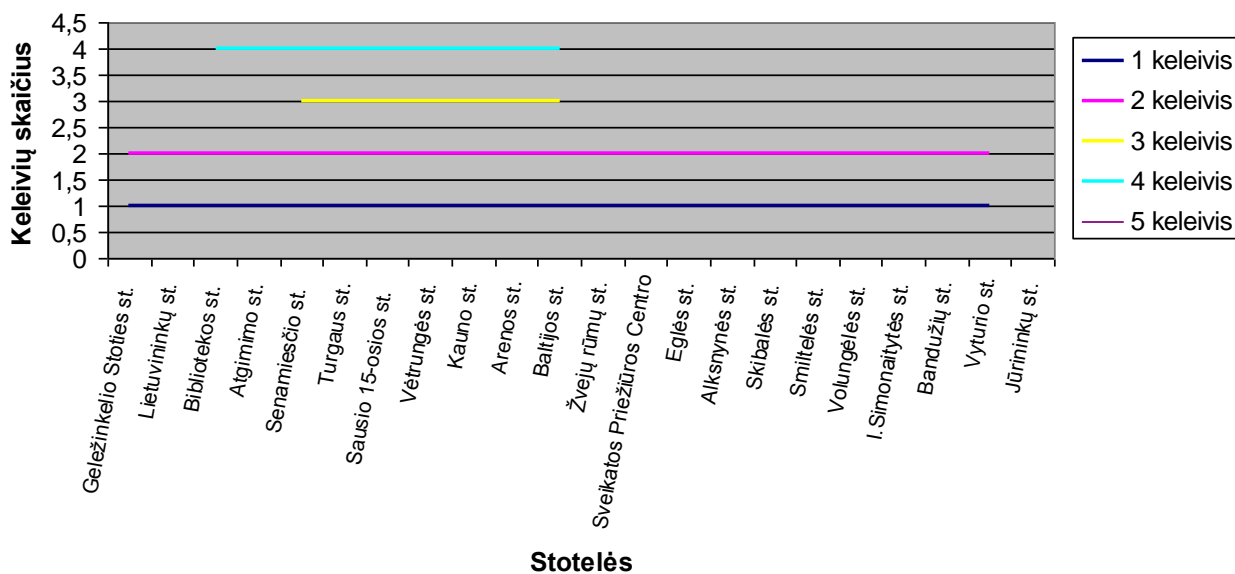

**KELEIVIO VAŽIAVIMO TRUKMĖ MARŠRUTO:8 Jūrininkų pr. - Geležinkelio stotis 10.24 23:45h**

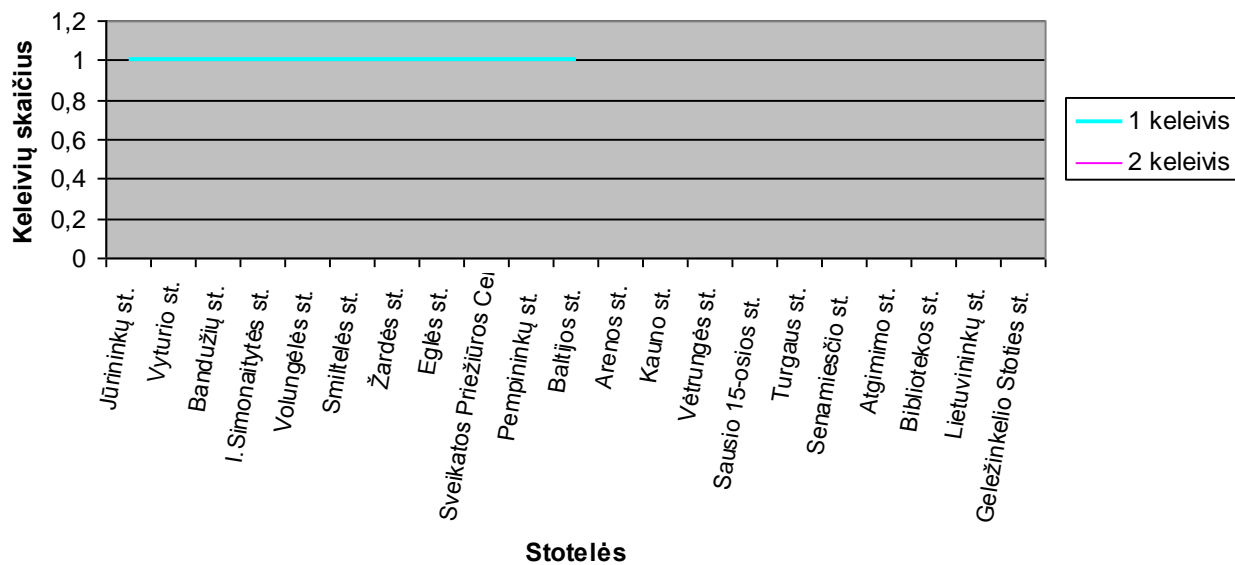

**KELEIVIO VAŽIAVIMO TRUKMĖ MARŠRUTO:8 Geležinkelio stotis -  
Jūrininkų pr.10.24 00:06**

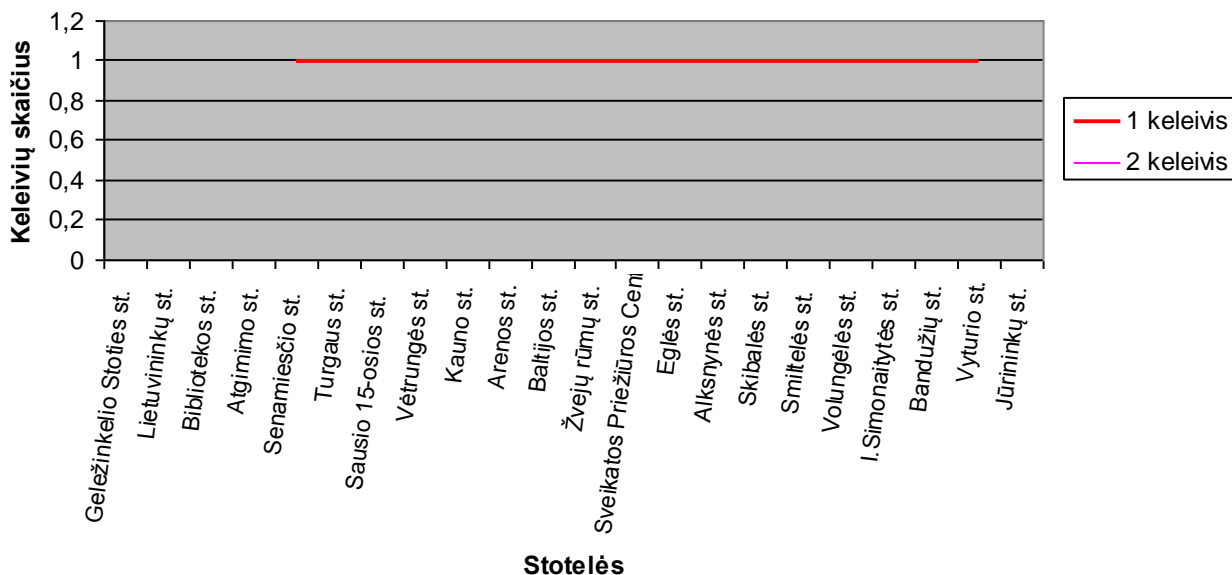

**KELEIVIO VAŽIAVIMO TRUKMĖ MARŠRUTO:8 Jūrininkų pr. -  
Geležinkelio stotis 10.25 07:12h**

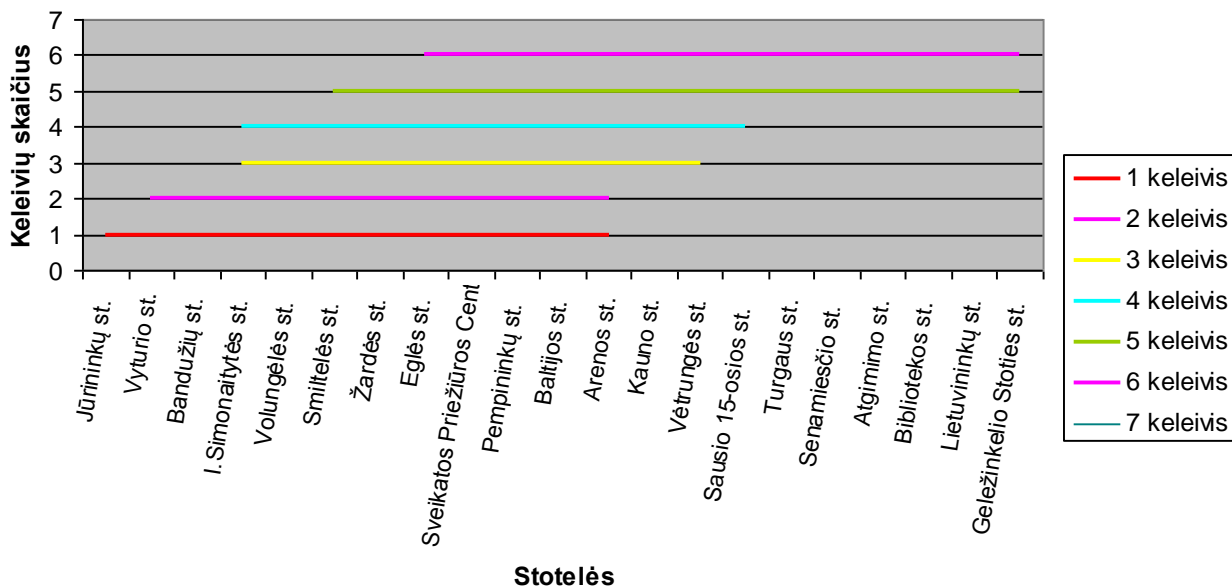

**KELEIVIO VAŽIAVIMO TRUKMĖ MARŠRUTO:8 Geležinkelio stotis -  
Jūrininkų pr.10.25 07:47h**

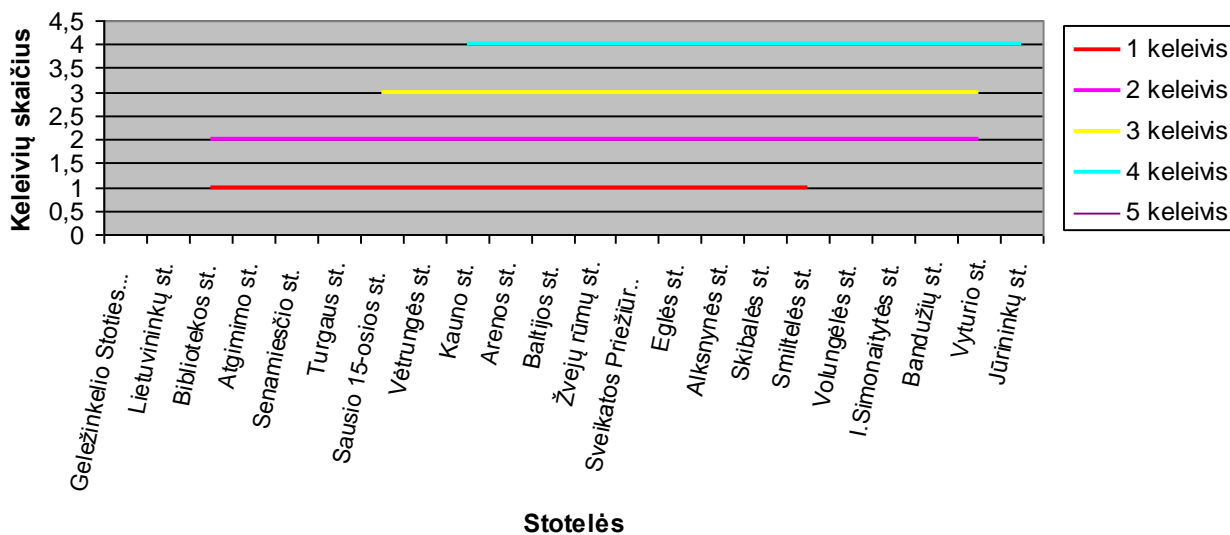

**KELEIVIO VAŽIAVIMO TRUKMĖ MARŠRUTO:8 Jūrininkų pr. -  
Geležinkelio stotis 10.31 17:22h**

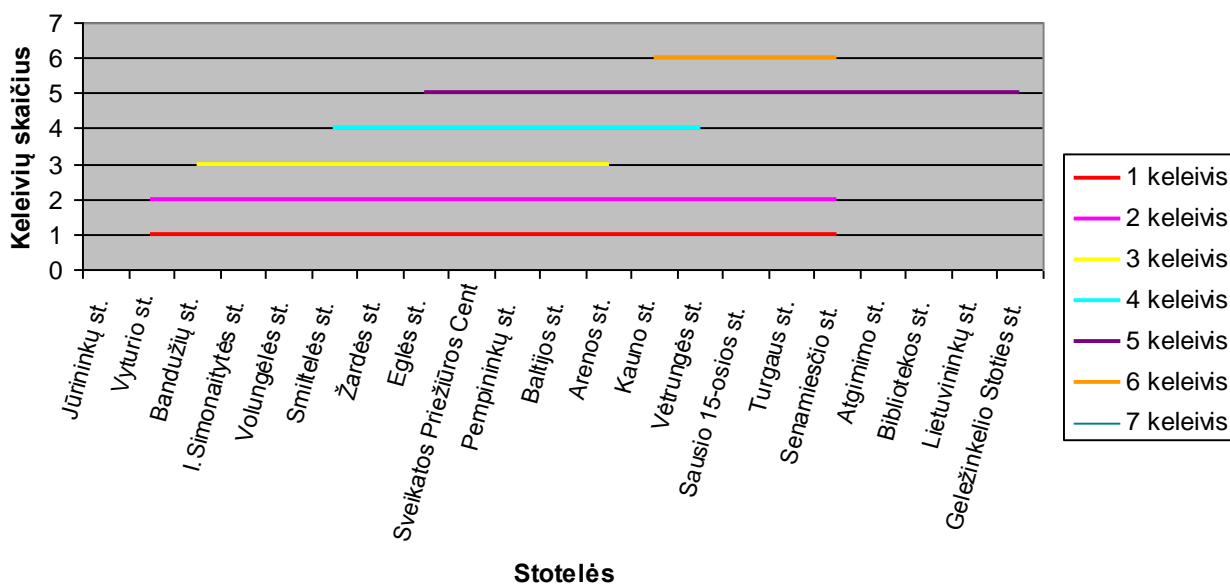

**KELEIVIO VAŽIAVIMO TRUKMĖ MARŠRUTO:8 Geležinkelio stotis - Jūrininkų pr. 10.31 17:55h**

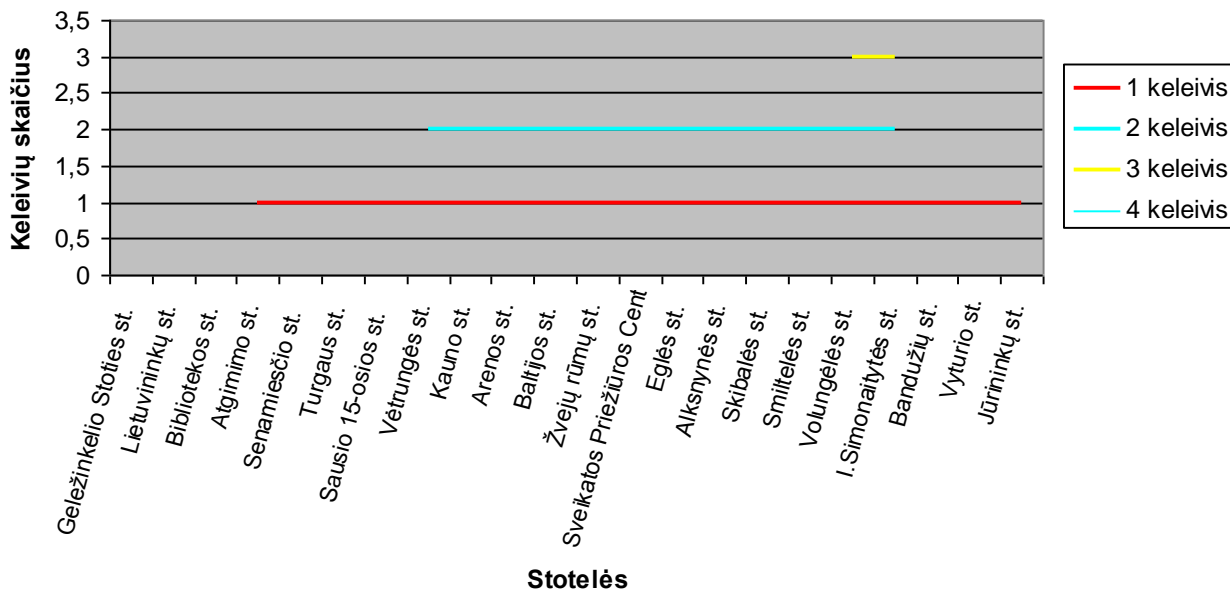

**KELEIVIO VAŽIAVIMO TRUKMĖ MARŠRUTO:8 Jūrininkų pr. - Geležinkelio stotis 11.05 13:33h**

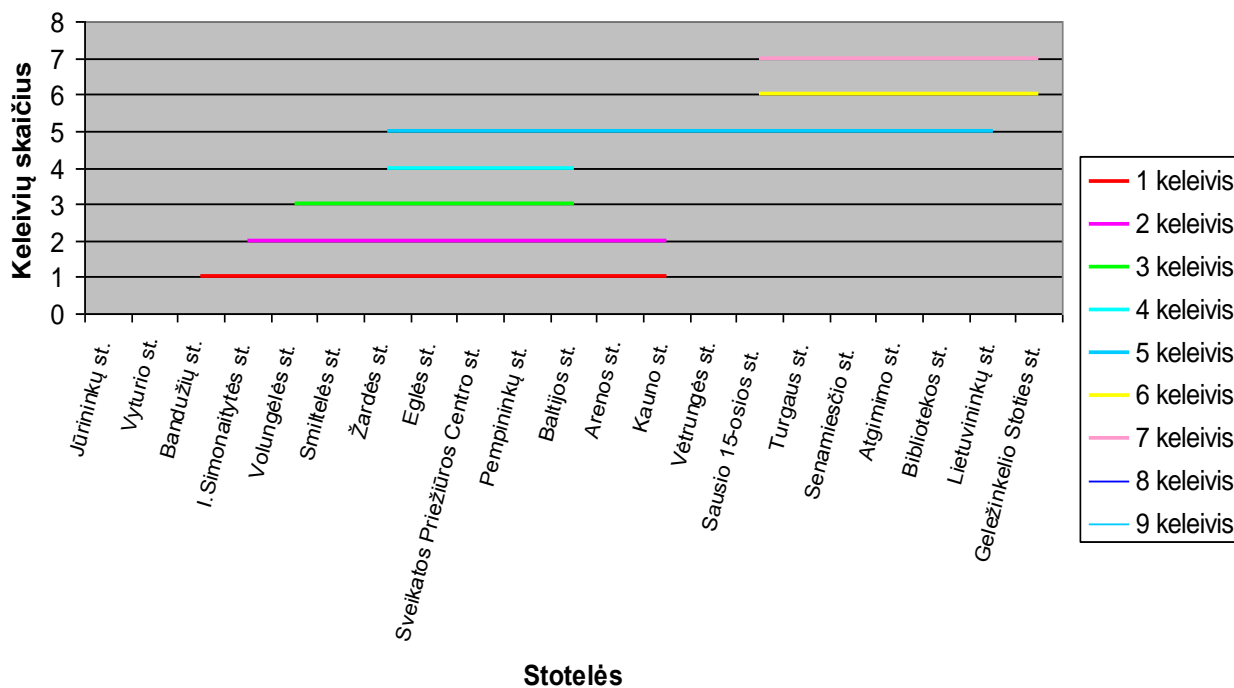

**KELEIVIO VAŽIAVIMO TRUKMĖ MARŠRUTO:8 Geležinkelio stotis -  
Jūrininkų pr. 11.05 14:14h**

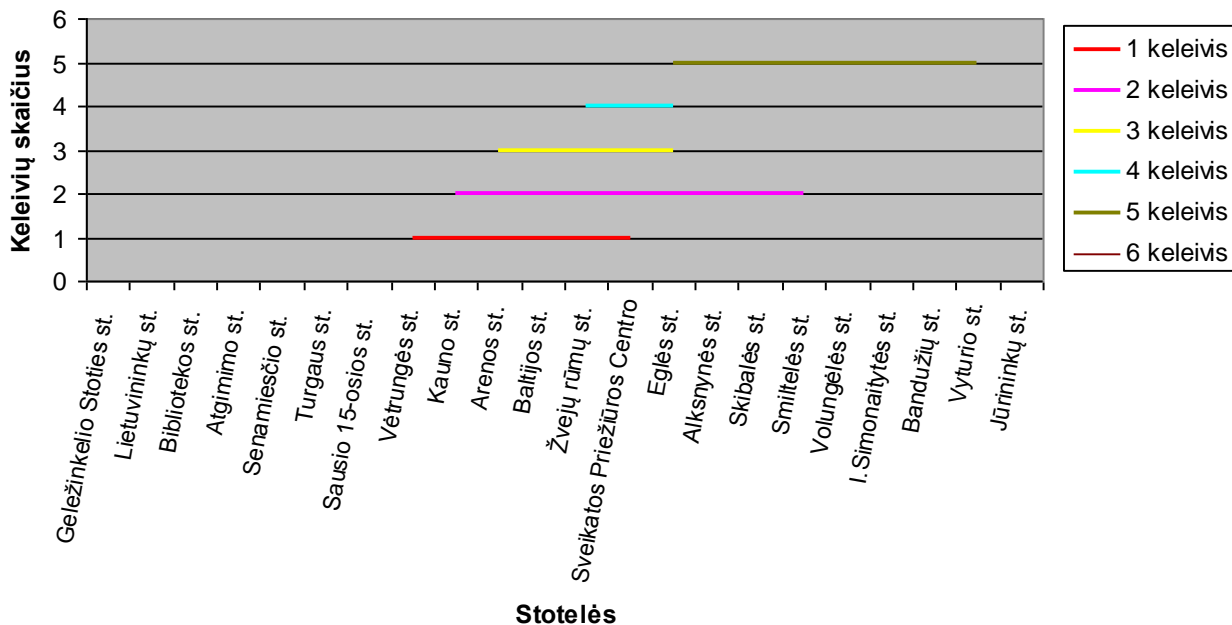

**KELEIVIO VAŽIAVIMO TRUKMĖ MARŠRUTO:8 Jūrininkų pr. -  
Geležinkelio stotis 11.06 23.00h**

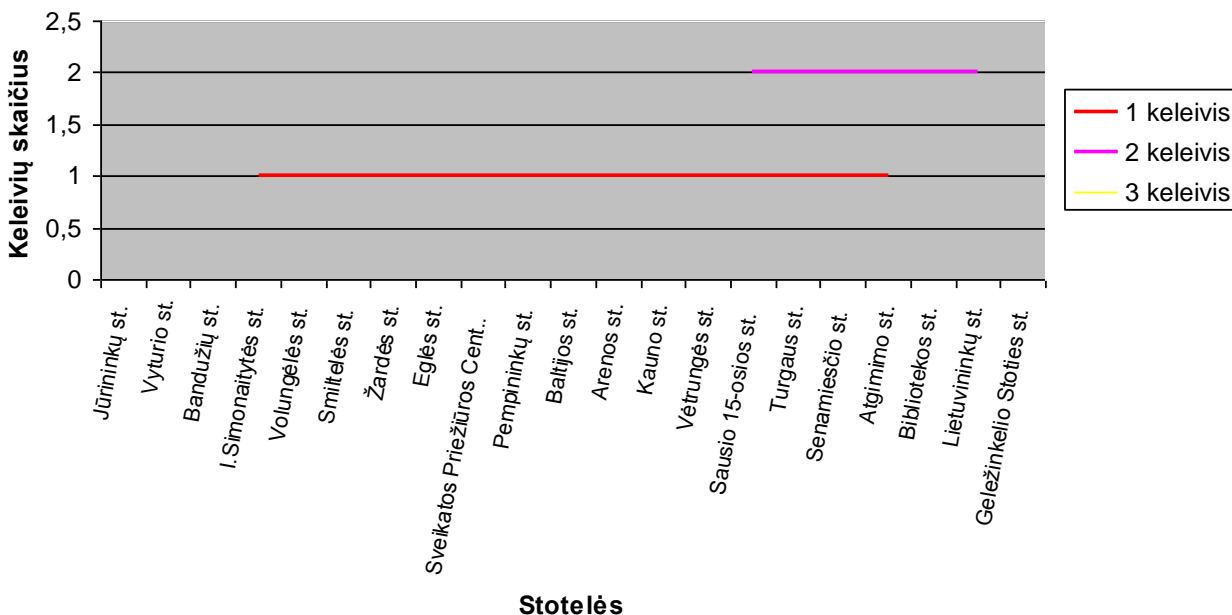

**KELEIVIO VAŽIAVIMO TRUKMĖ MARŠRUTO:8 Geležinkelio stotis -  
Jūrininkų pr. 11.06 23:40**

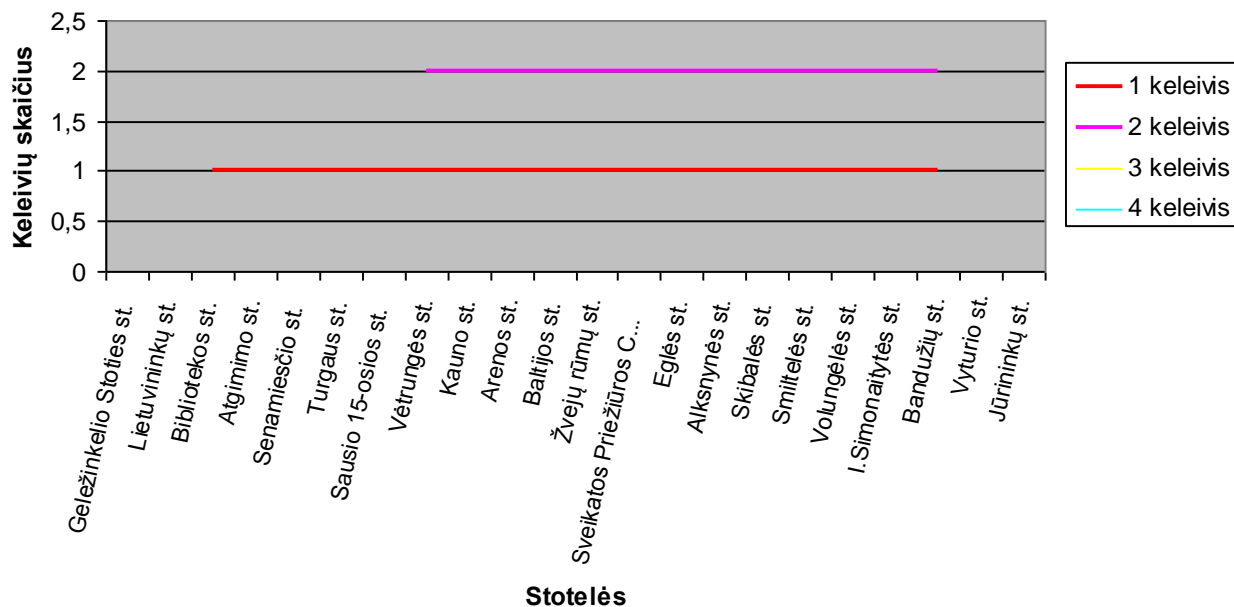

**KELEIVIO VAŽIAVIMO TRUKMĖ MARŠRUTO:8 Jūrininkų pr. -  
Geležinkelio stotis 11.07 15:55h**

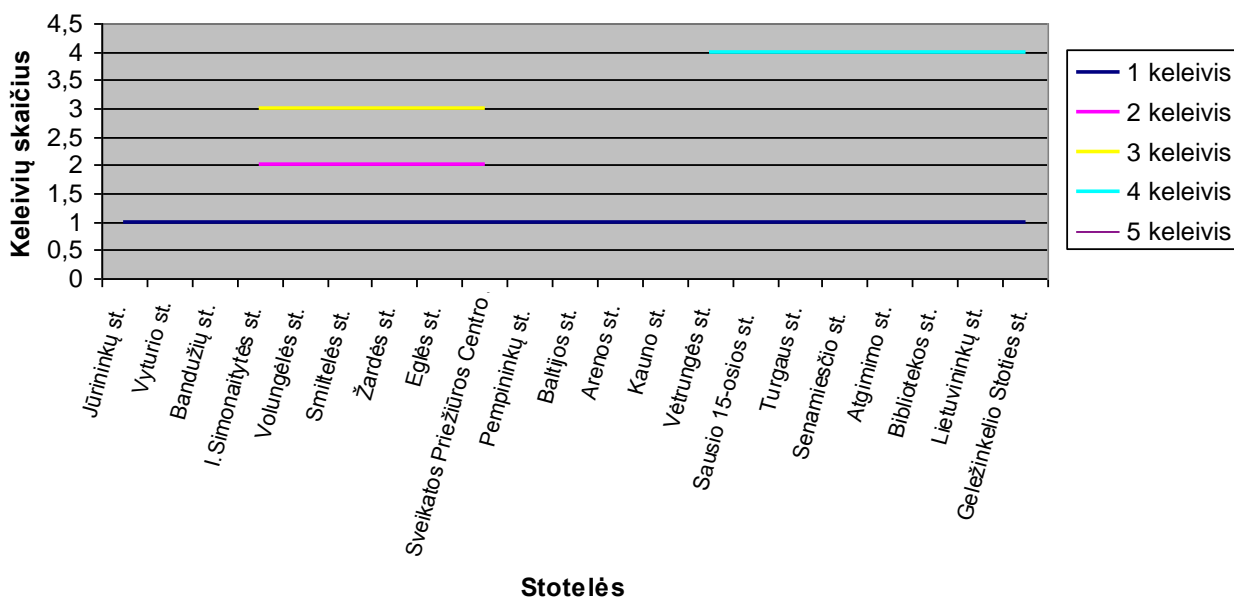

**KELEIVIO VAŽIAVIMO TRUKMĖ MARŠRUTO:8 Geležinkelio stotis - Jūrininkų pr. 11.07 16:43h**

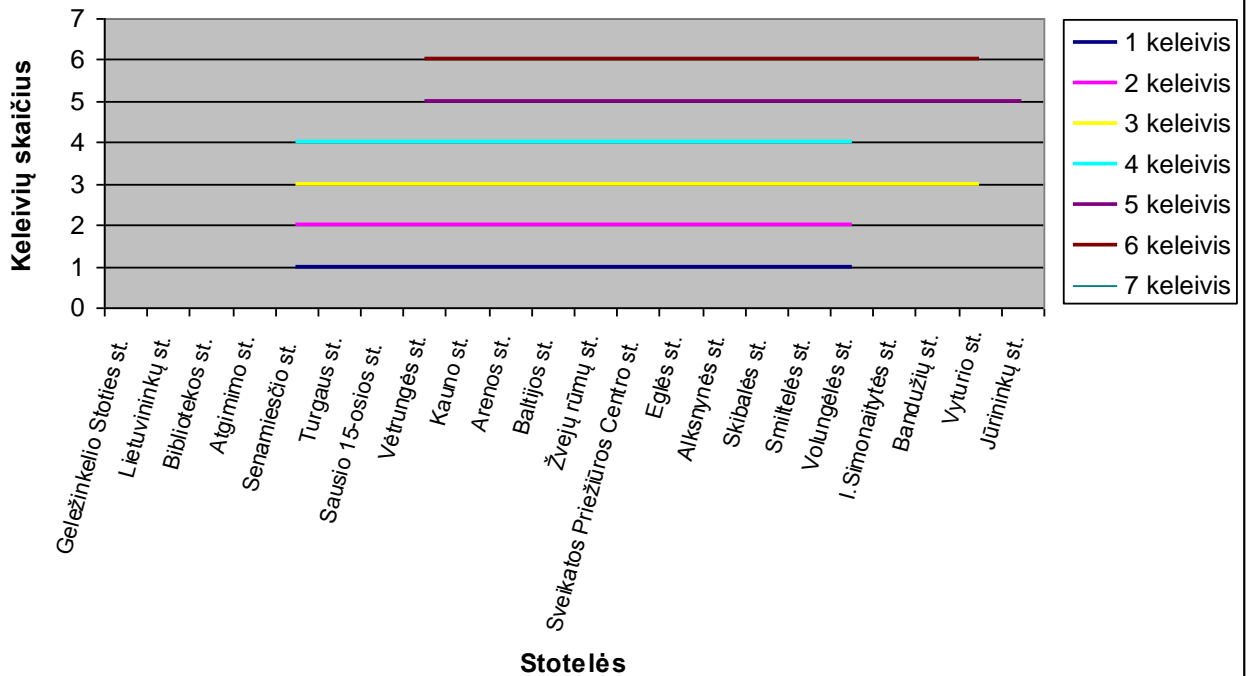

**KELEIVIO VAŽIAVIMO TRUKMĖ MARŠRUTO:8 Jūrininkų pr. - Geležinkelio stotis 11.08 8:00h**

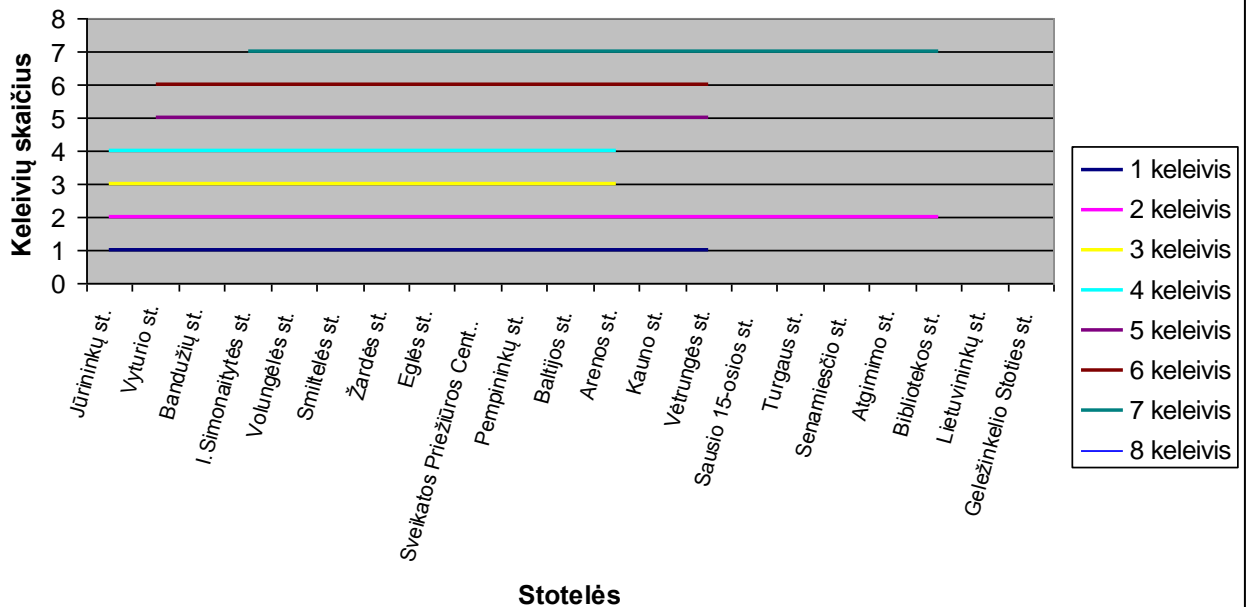

**KELEIVIO VAŽIAVIMO TRUKMĖ MARŠRUTO:8 Geležinkelio stotis -  
Jūrininkų pr. 11.08 8:32h**

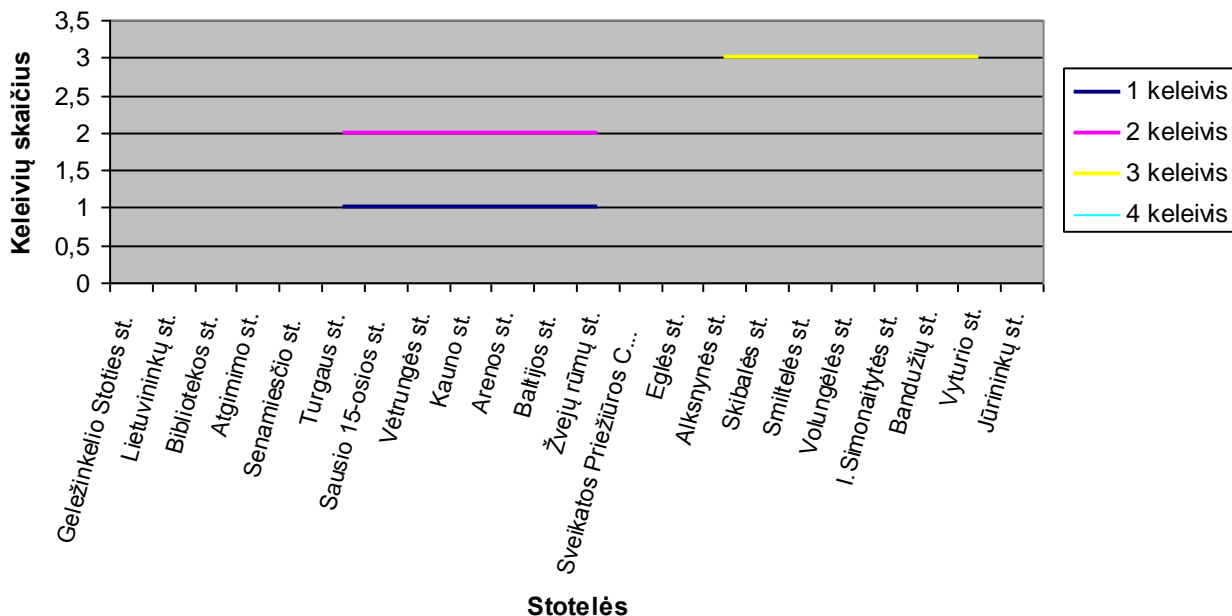

**KELEIVIO VAŽIAVIMO TRUKMĖ MARŠRUTO:8 Geležinkelio stotis -  
Jūrininkų pr. 11.09 17:05h**

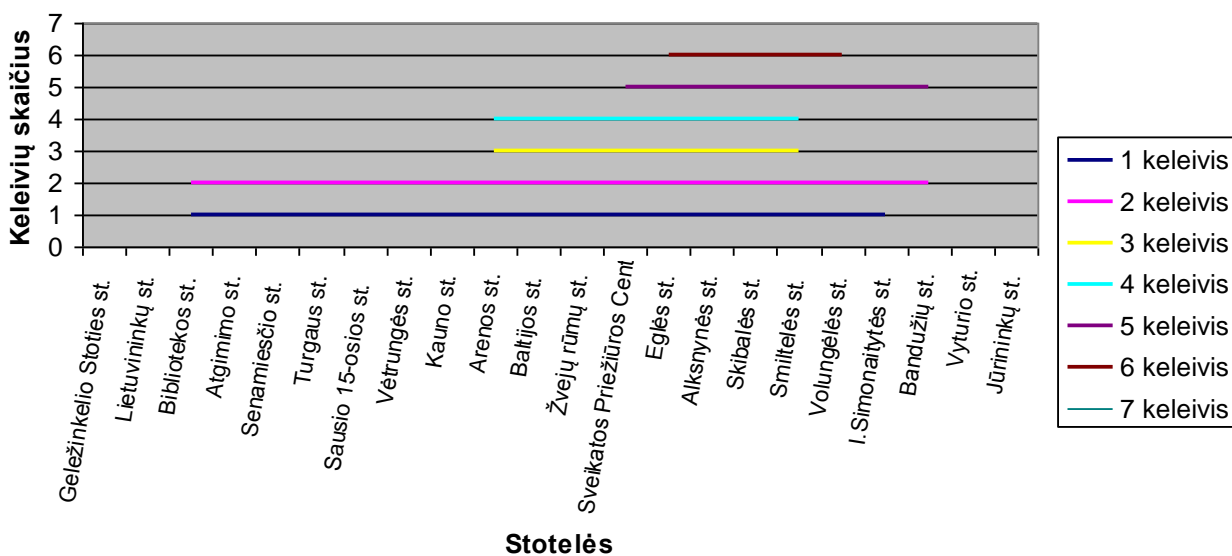

**KELEIVIO VAŽIAVIMO TRUKMĖ MARŠRUTO:8 Jūrininkų pr. - Geležinkelio stotis 11.12 22:22h**

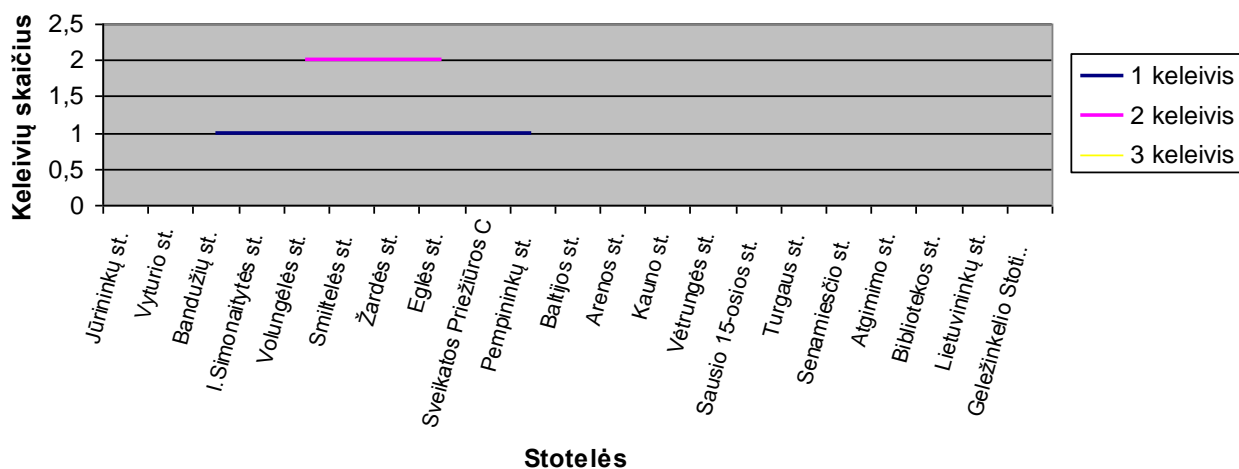

**KELEIVIO VAŽIAVIMO TRUKMĖ MARŠRUTO:8 Geležinkelio stotis - Jūrininkų pr. 11.12 22:50h**

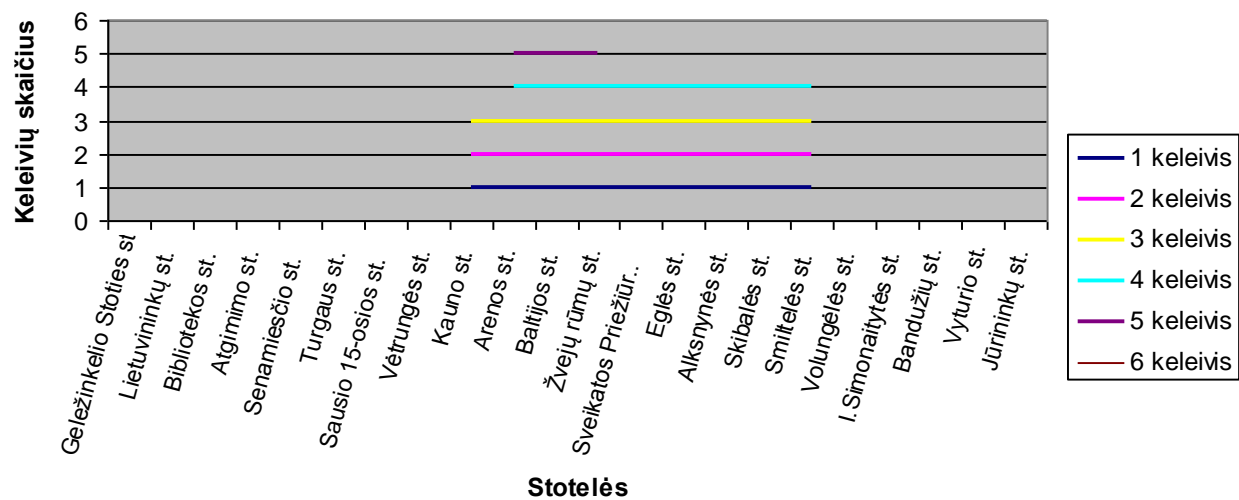

**KELEIVIO VAŽIAVIMO TRUKMĖ MARŠRUTO:8 Jūrininkų pr. -  
Geležinkelio stotis 11.13 15:28h**

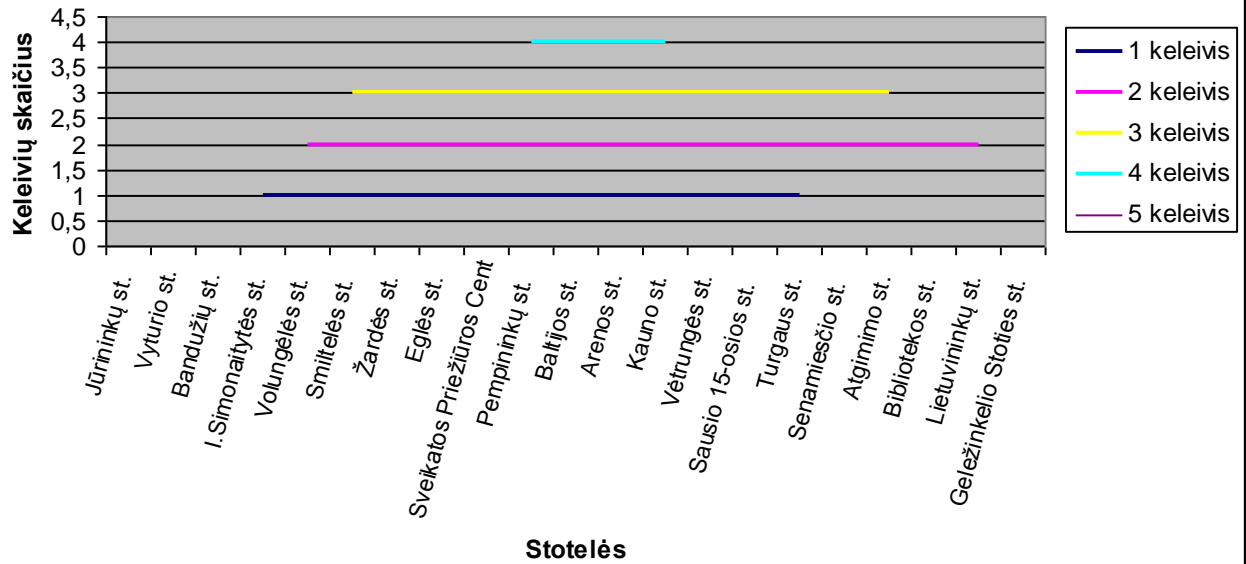

**KELEIVIO VAŽIAVIMO TRUKMĖ MARŠRUTO:8 Geležinkelio stotis -  
Jūrininkų pr. 11.13 16:00h**

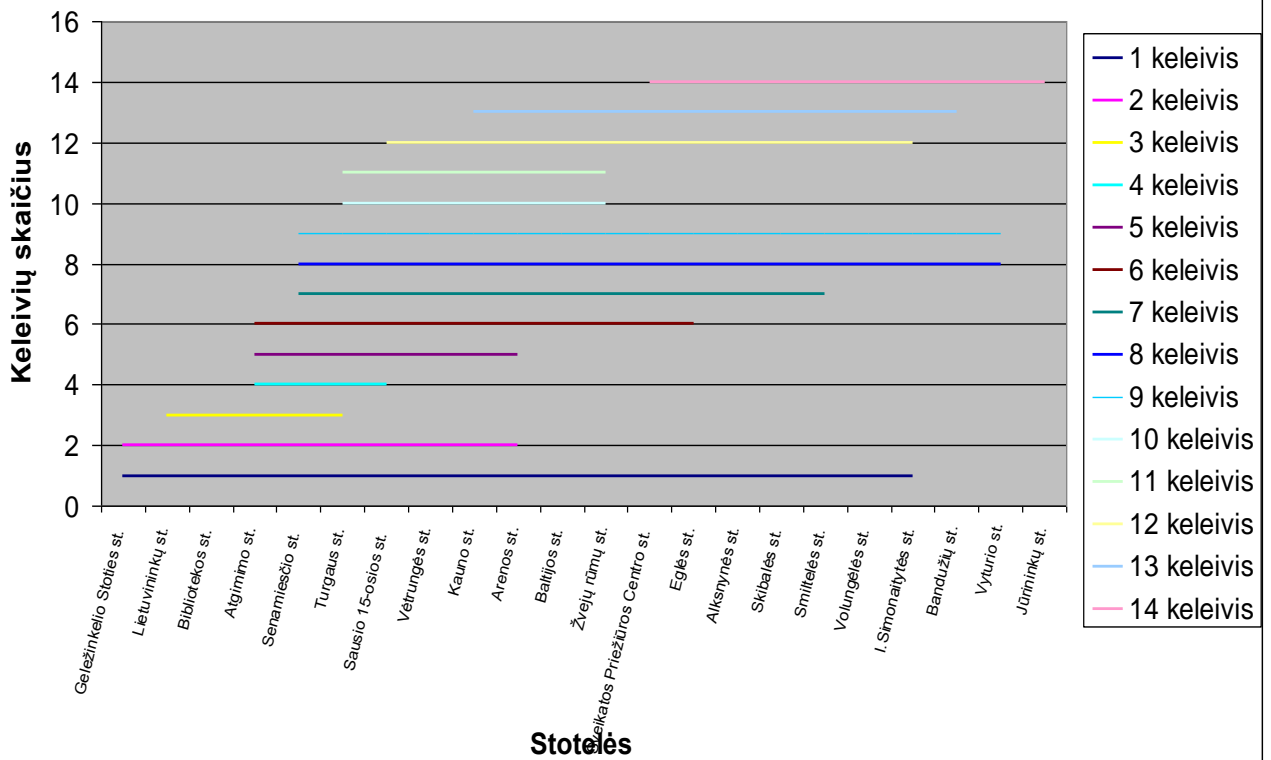

### KELEIVIO VAŽIAVIMO TRUKMĖ MARŠRUTO: 8 Jūrininkų pr. - Geležinkelio stotis 11.14 07:28h

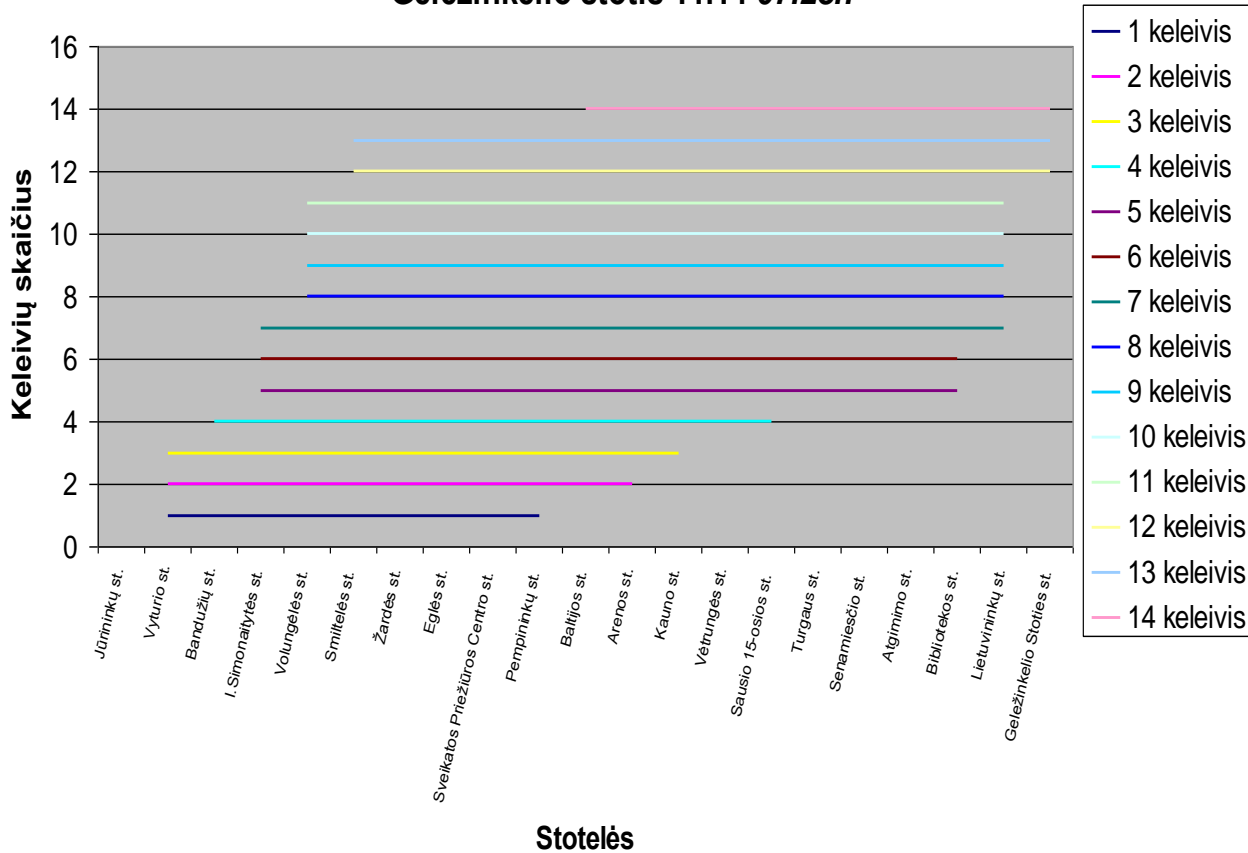

### KELEIVIO VAŽIAVIMO TRUKMĖ MARŠRUTO: 8 Geležinkelio stotis - Jūrininkų pr. 11.14 07:55h

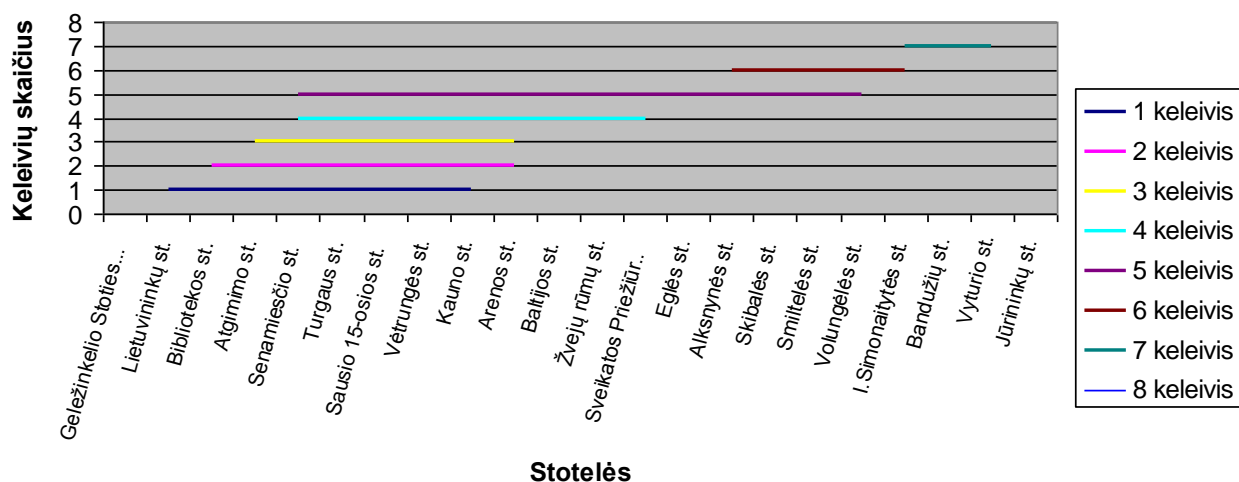

## II etapo metu transporto priemonių apkrovimas

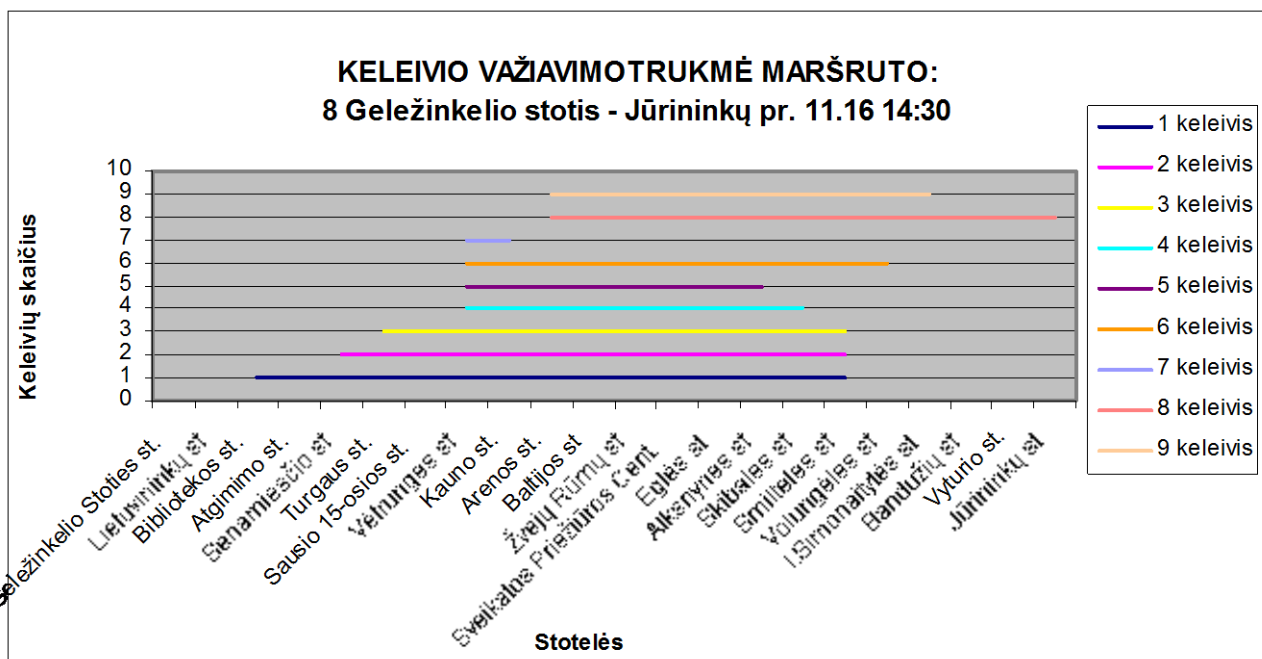
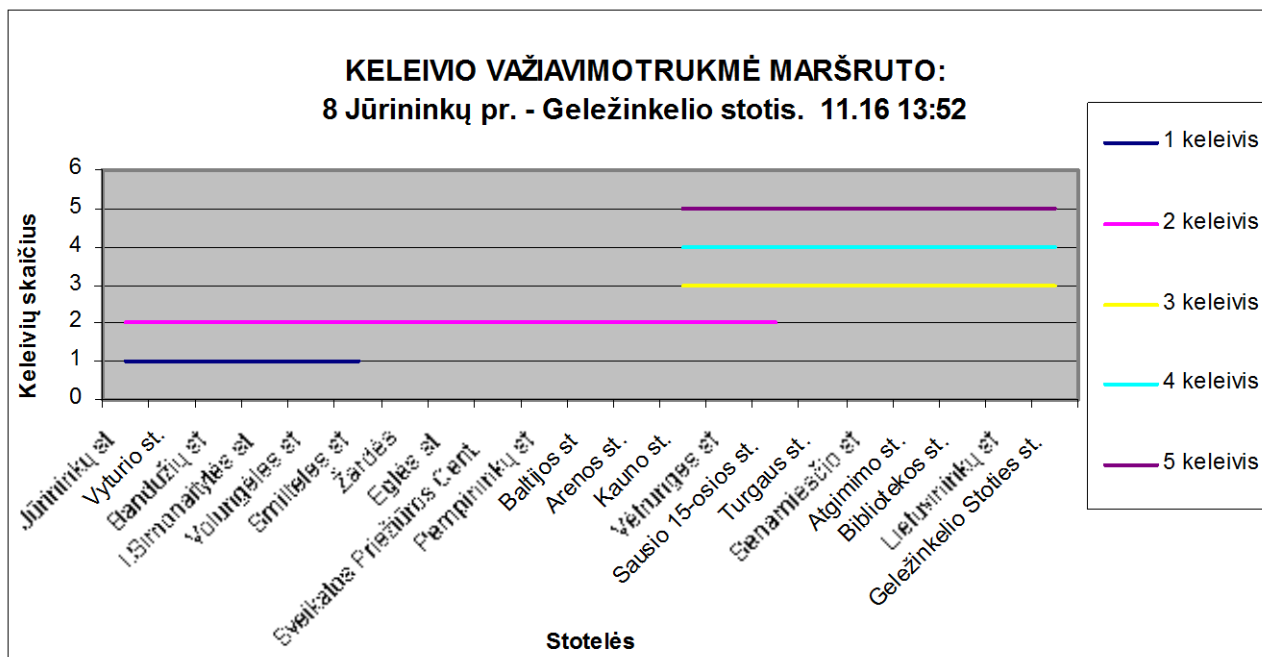

**KELEIVIO VAŽIAMOTRUKMĖ MARŠRUTO:  
8 Jūrininkų pr. - Geležinkelio stotis 11.19 23:30**

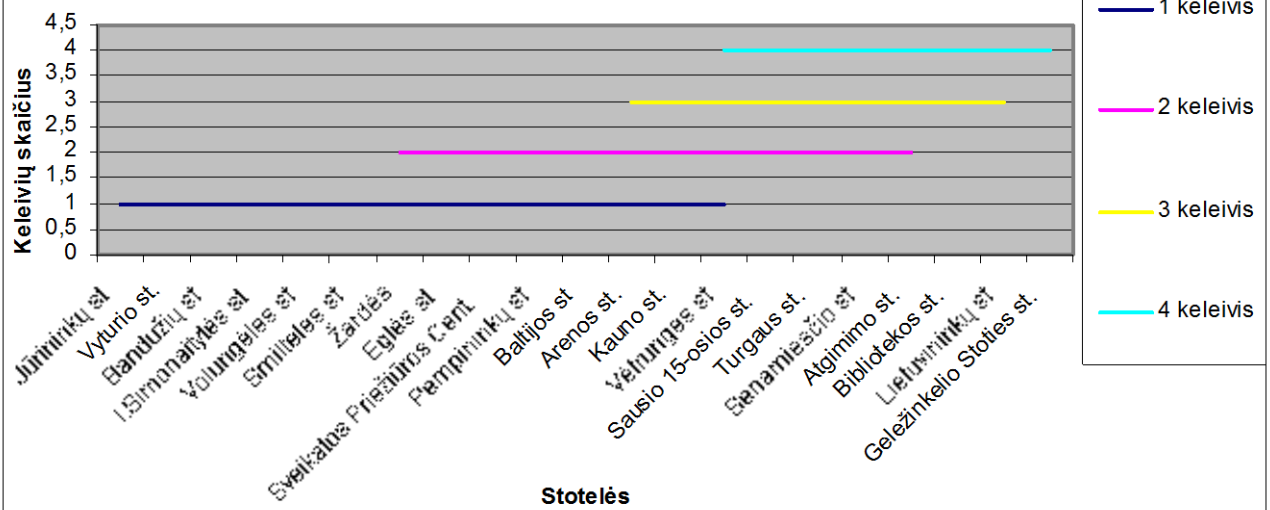

**KELEIVIO VAŽIAMOTRUKMĖ MARŠRUTO:  
8 Geležinkelio stotis - Jūrininkų pr. 11.19 23:50**

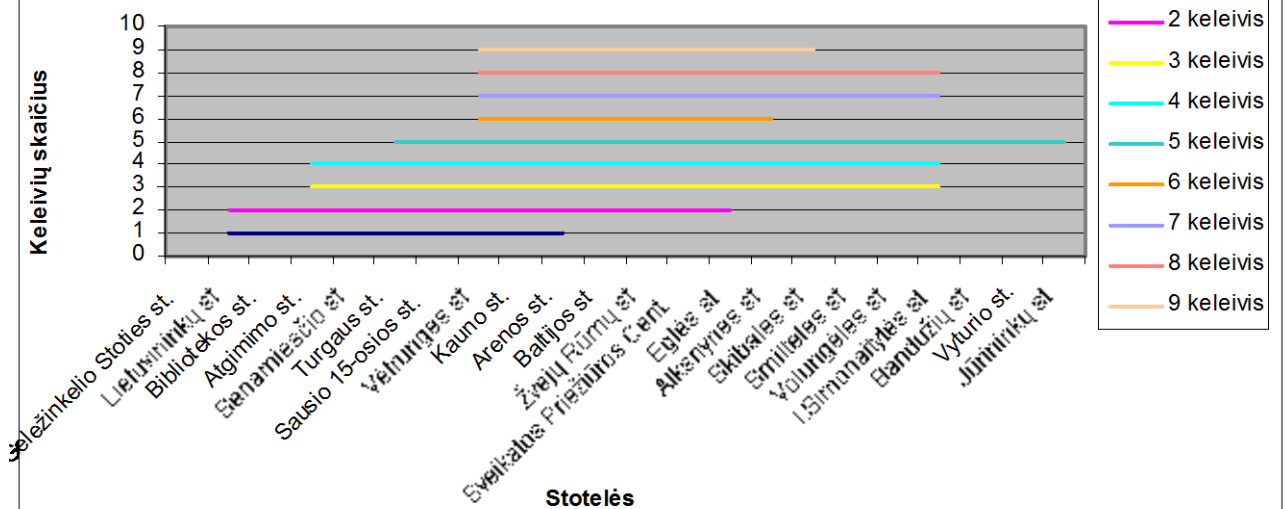

**KELEIVIO VAŽIAMOTRUKMĖ MARŠRUTO:  
8 Jūrininkų pr. - Geležinkelio stotis 11.20 20:14**

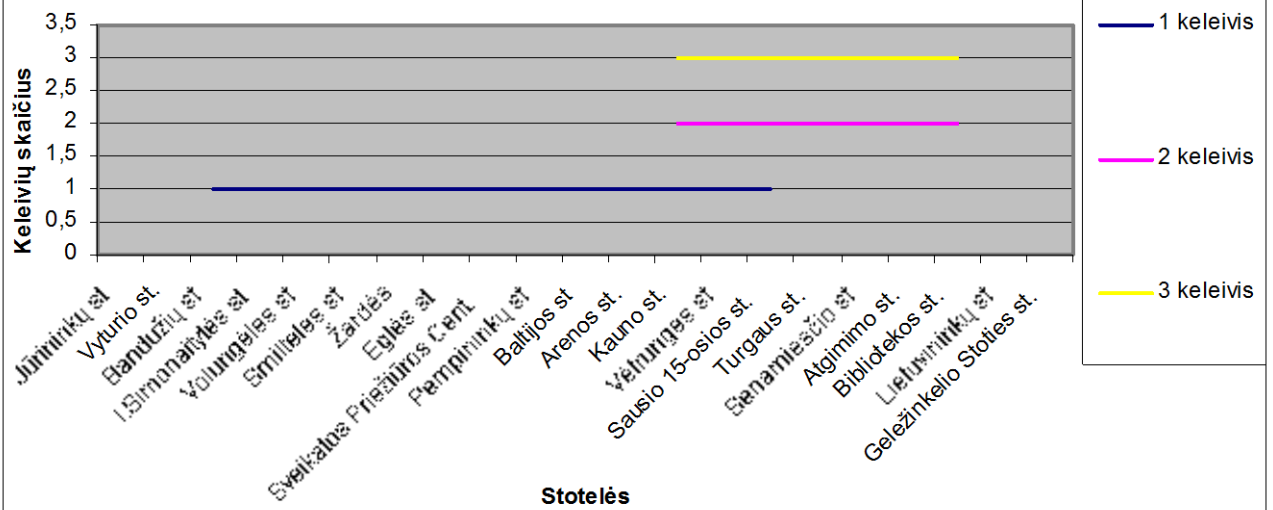

**KELEIVIO VAŽIAMOTRUKMĖ MARŠRUTO:  
8 Geležinkelio stotis - Jūrininkų pr. 11.20 20:35**

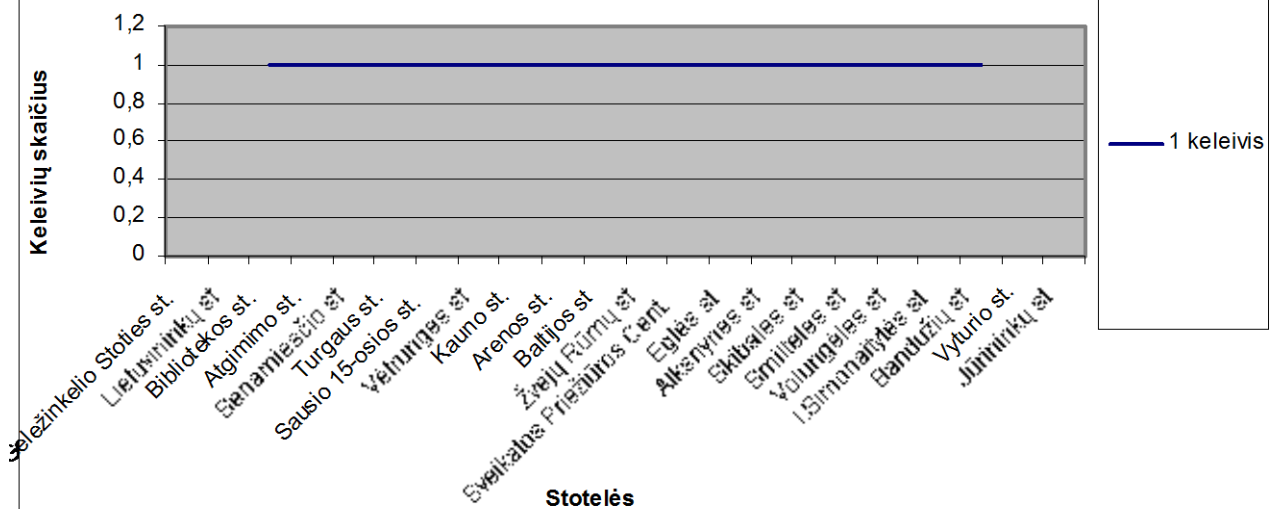

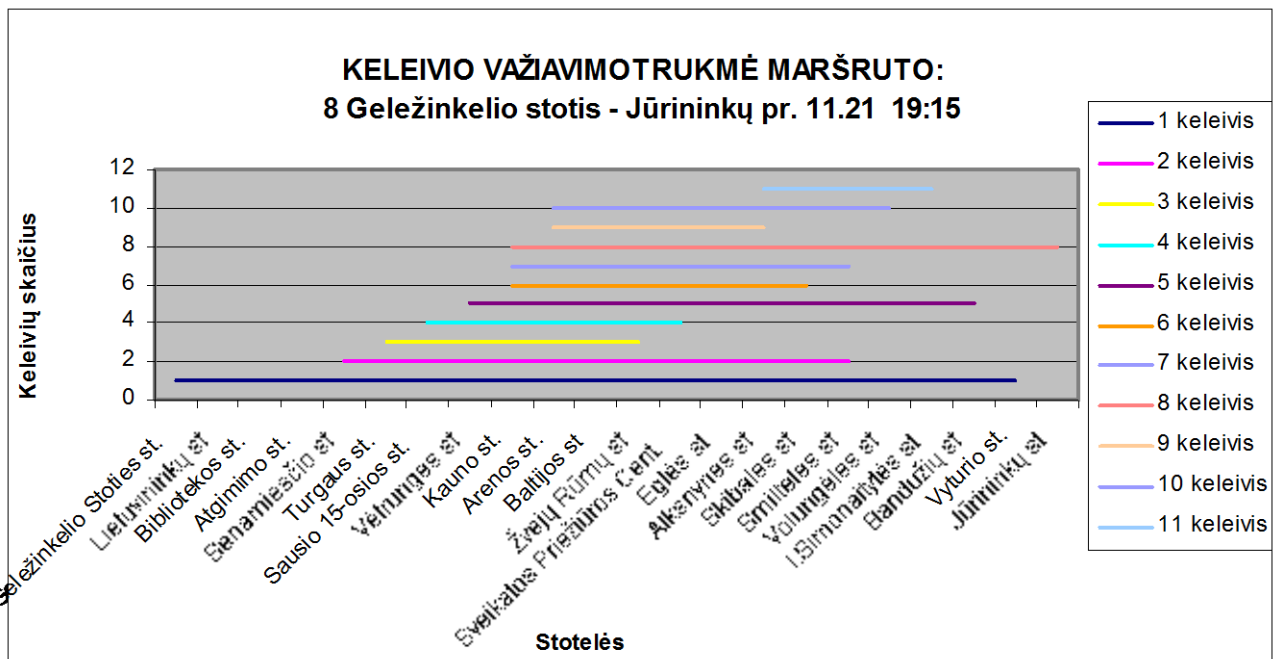
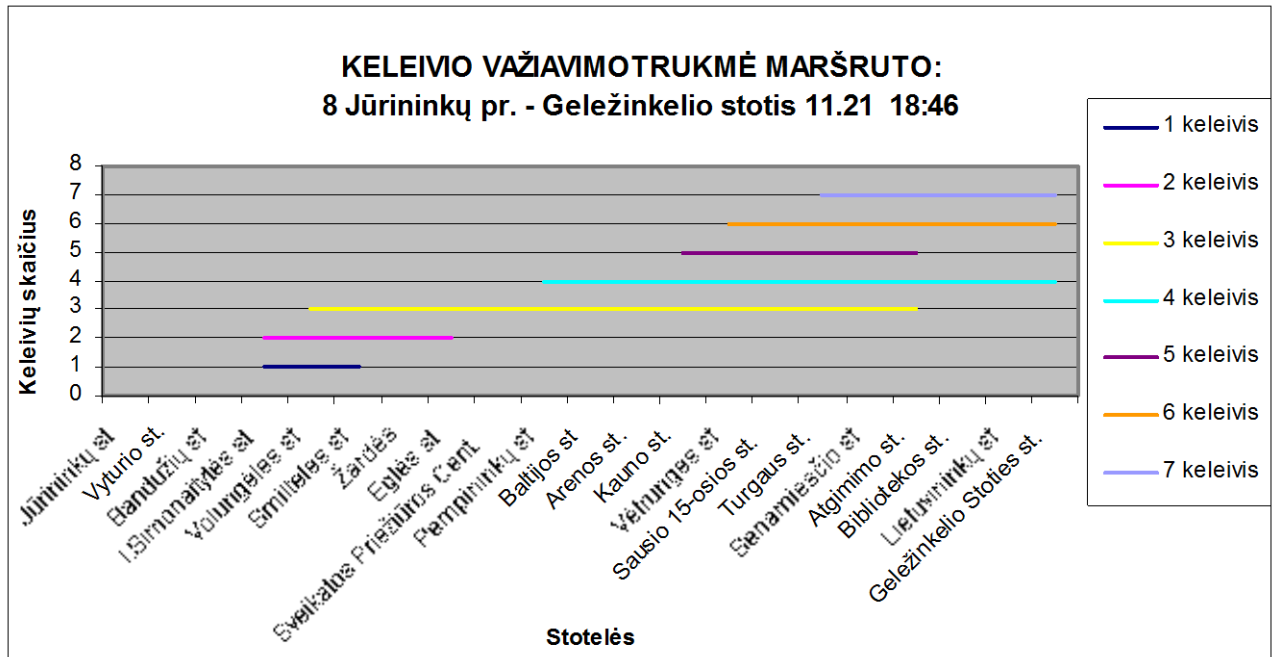

**KELEIVIO VAŽIAVIMOTRUKMĖ MARŠRUTO:  
8 Geležinkelio stotis - Jūrininkų pr. 11.22 15:10**

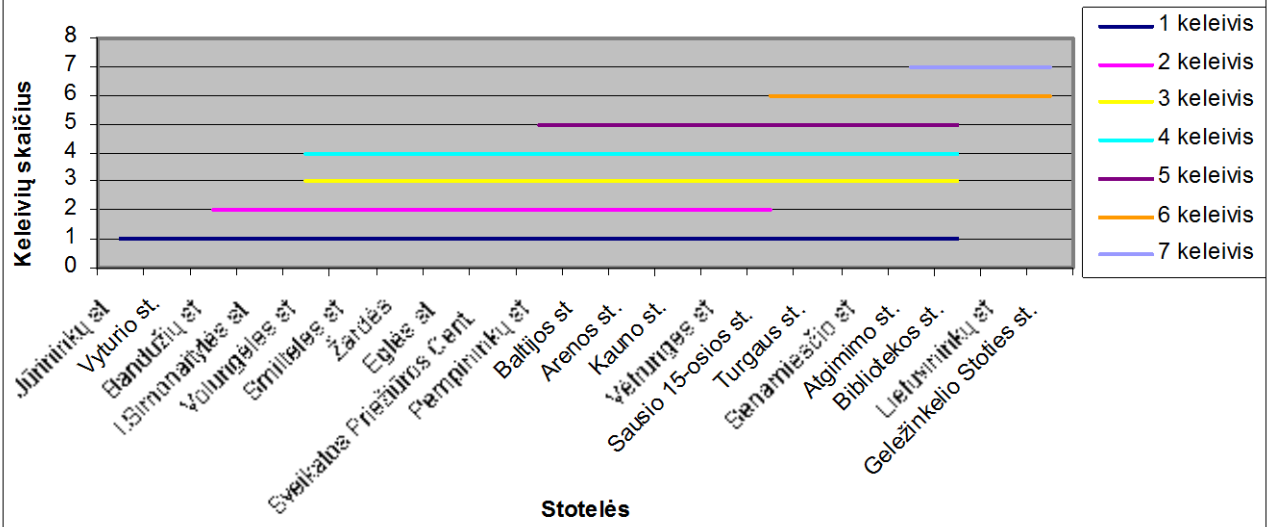

**KELEIVIO VAŽIAVIMOTRUKMĖ MARŠRUTO:  
8 Jūrininkų pr. - Geležinkelio stotis. 11.22 15:46**

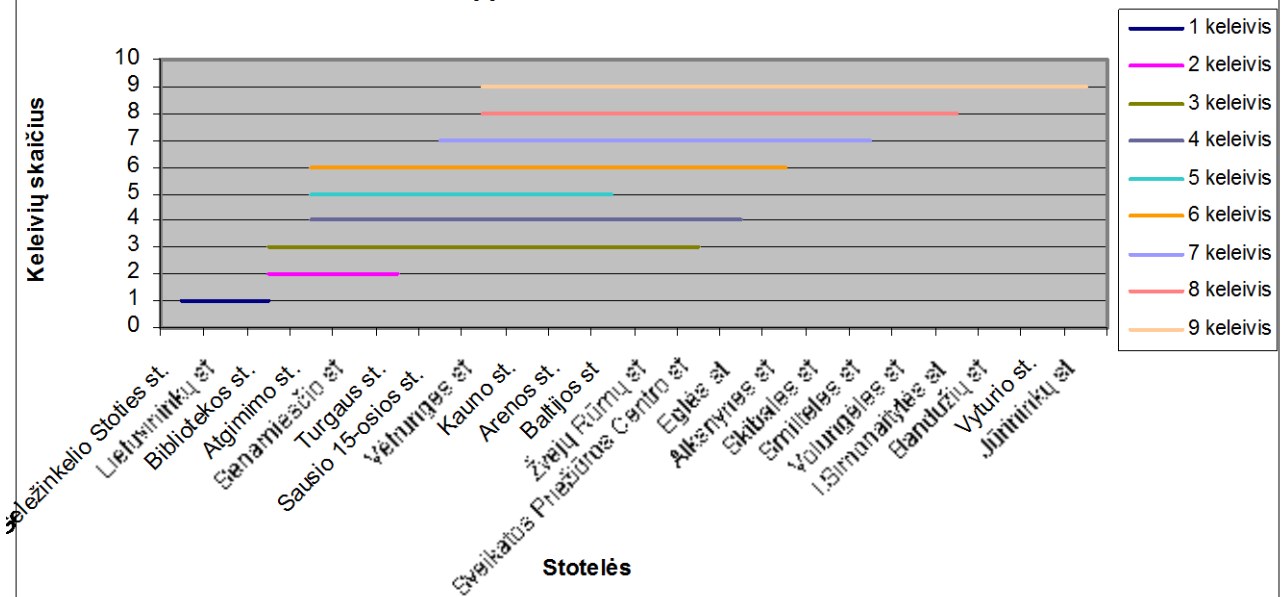

### Maršruto 8 Geležinkelio stotis - Jūrininkų pr. 11.23 20:40

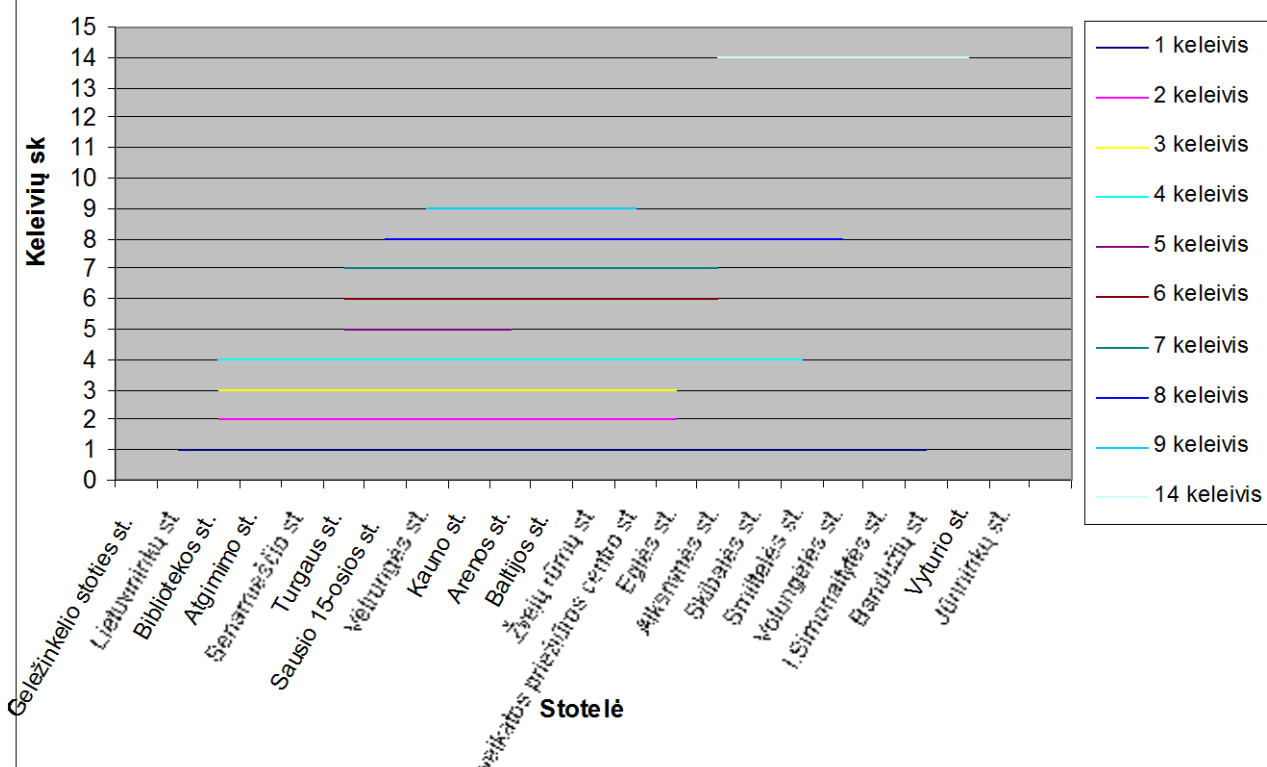

### Maršruto 8 Jūrininkų per. - Geležinkelio stotis 11.23 20:06

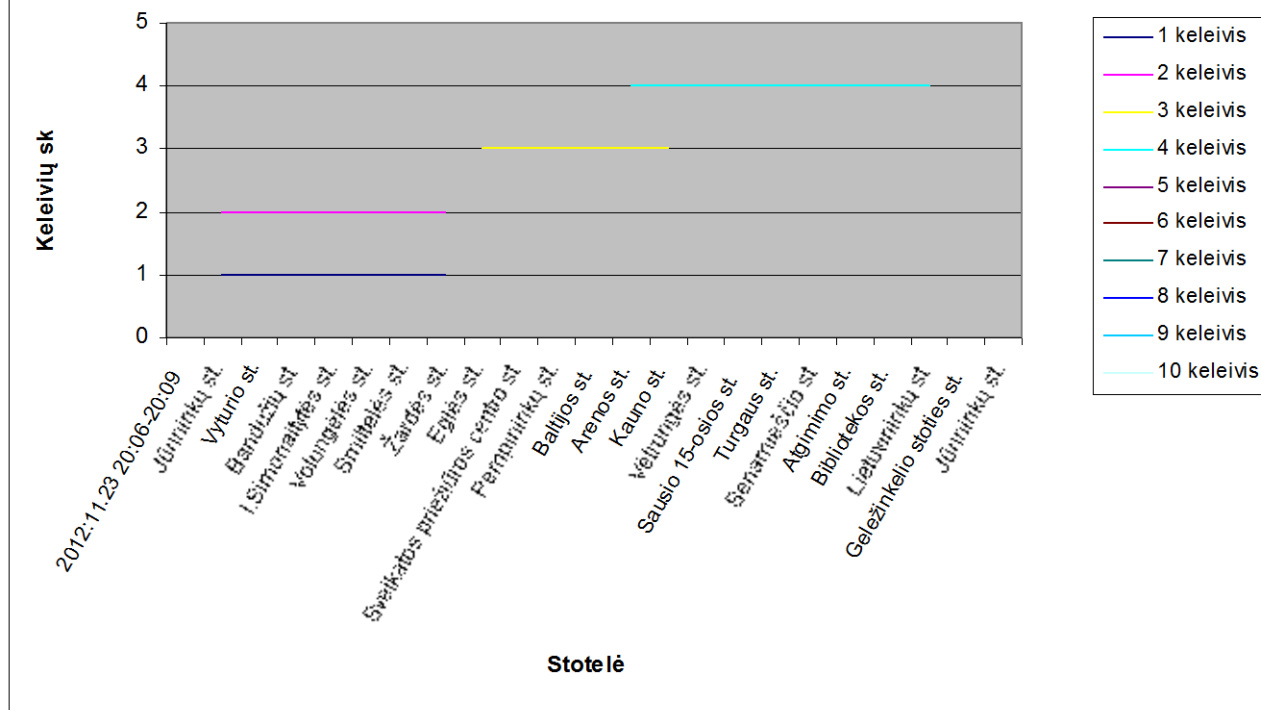

**KELEIVIO VAŽAVIMOTRUKMĖ MARŠRUTO:  
8 Jūrininkų pr. - Geležinkelio stotis. 11.26 15:16**

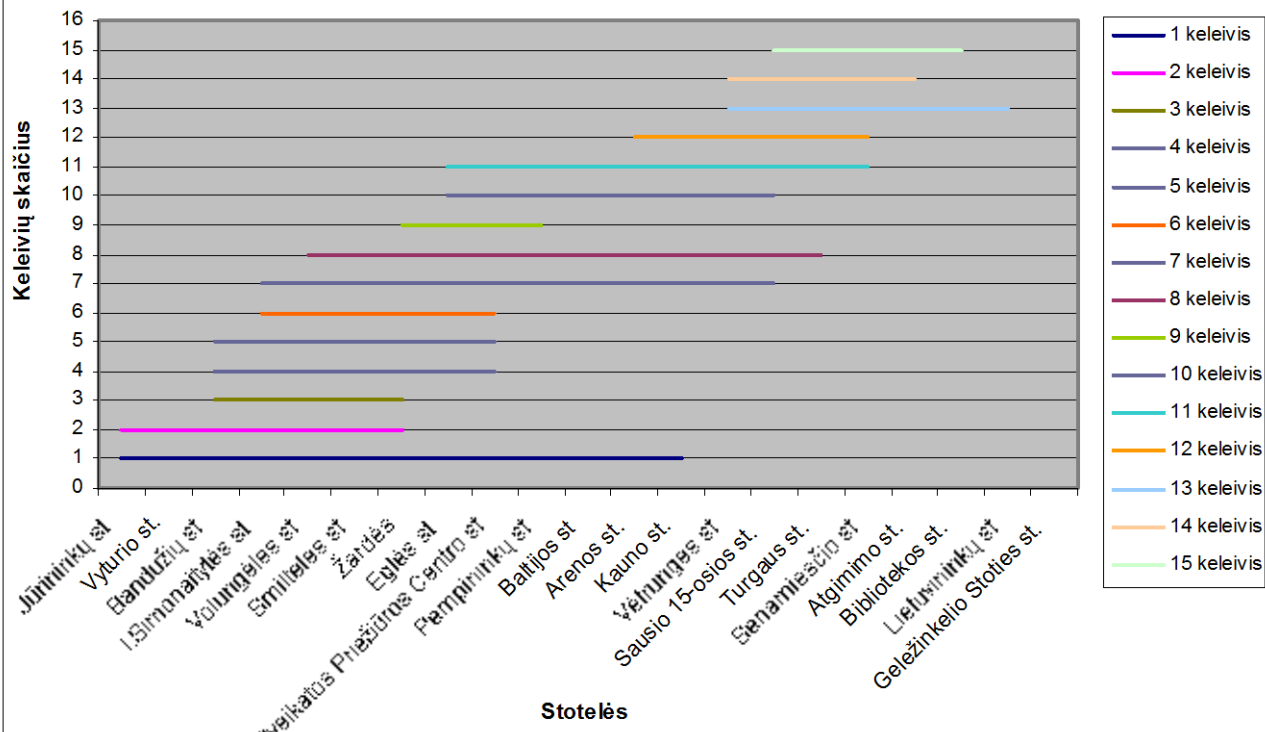

**KELEIVIO VAŽAVIMOTRUKMĖ MARŠRUTO:  
8 Geležinkelio stotis - Jūrininkų pr. 11.26 15:43**

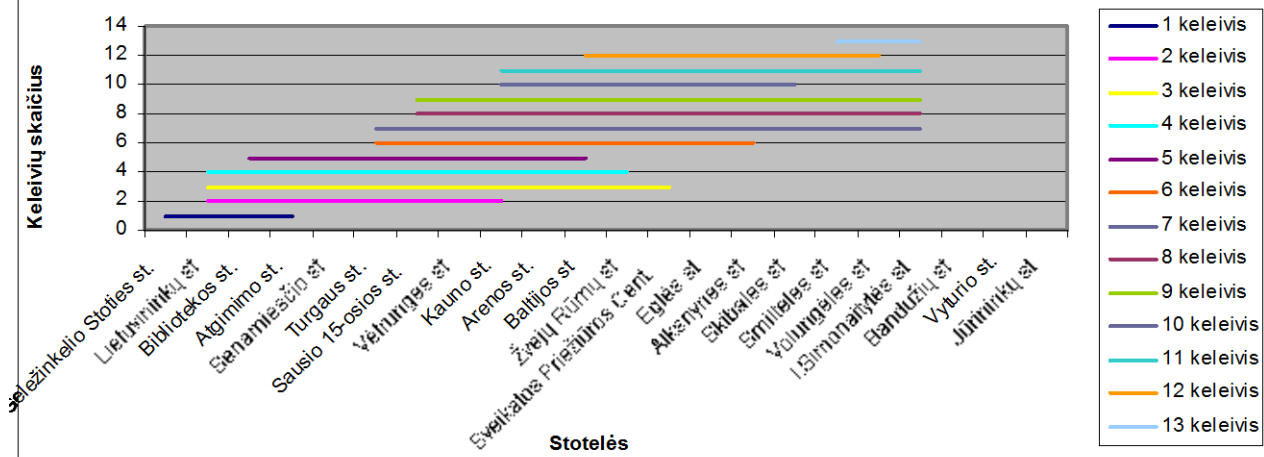

**Maršruto 8 Jūrininkų per. - Geležinkelio stotis 11.27 12:35- 13:02**

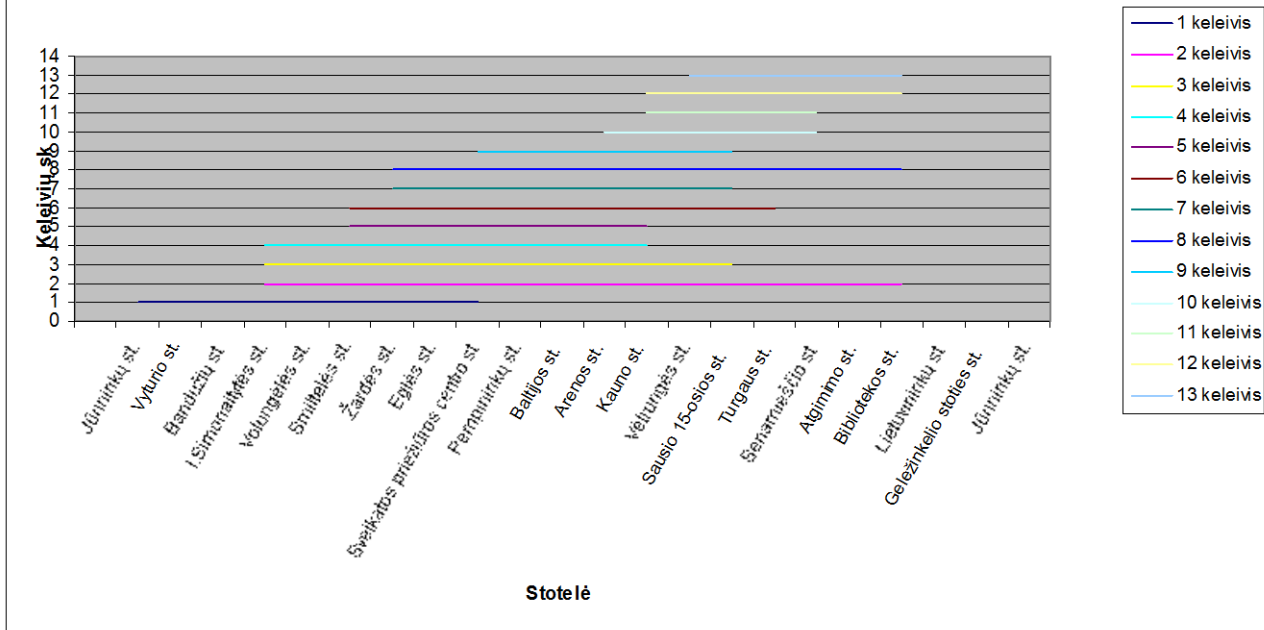

**Maršruto 8 Geležinkelio stotis - Jūrininkų pr. 11.27 13:10-13:29**

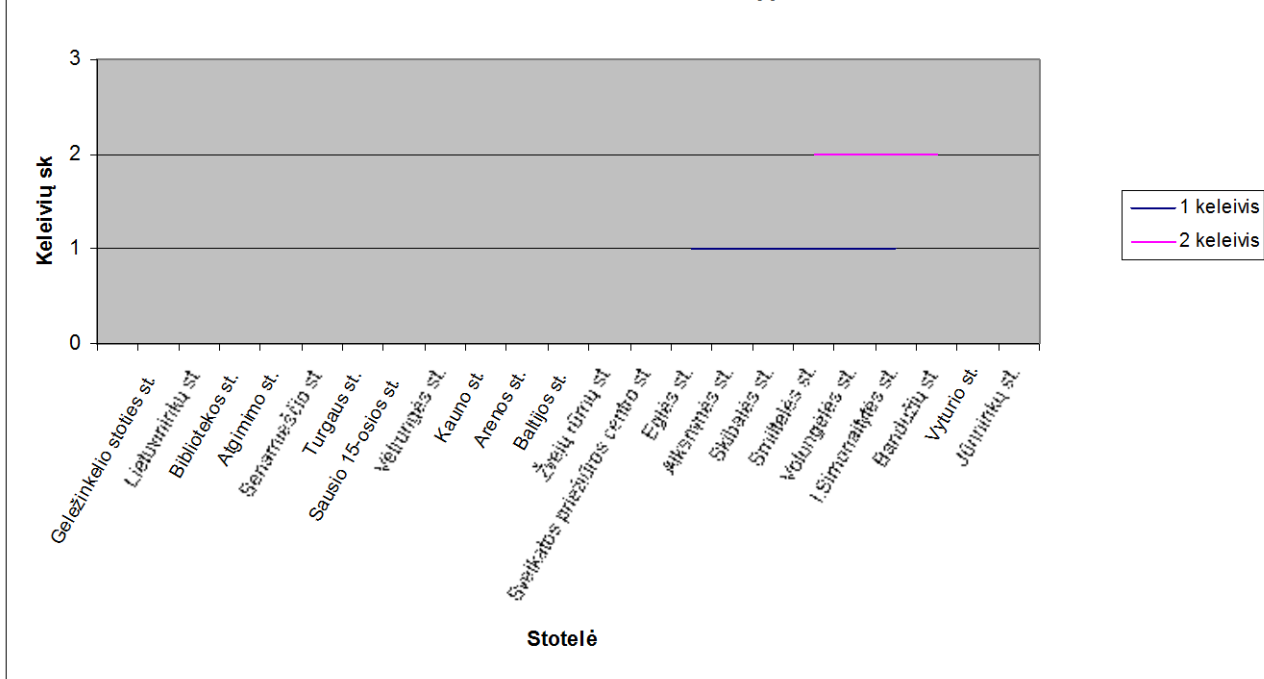

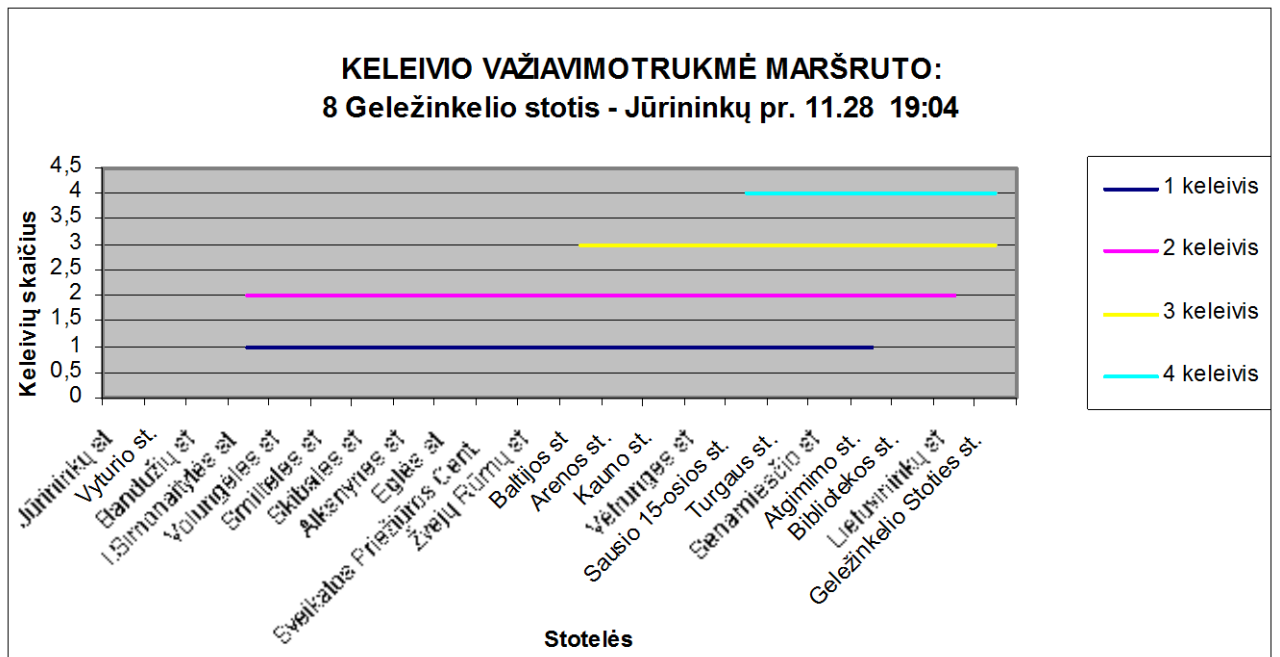
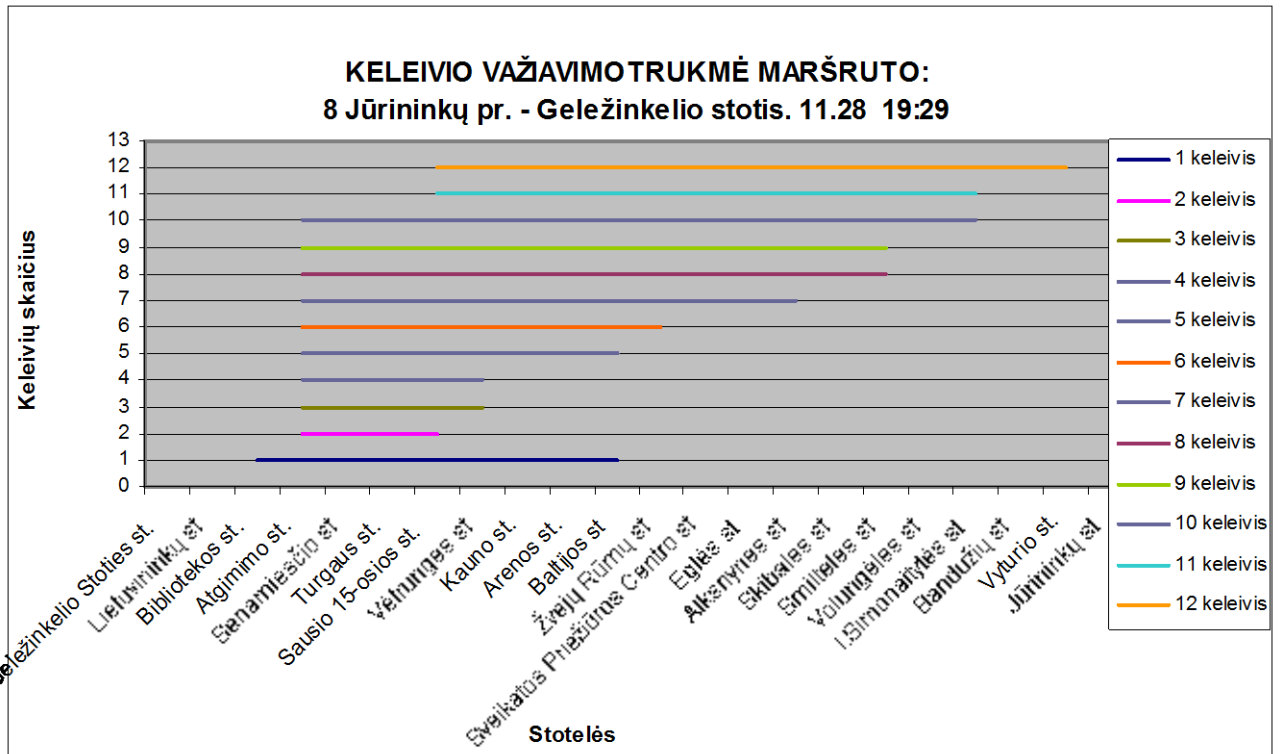

Maršruto 8 Jūrininkų per.-Geležinkelio stotis 11.29 21:38

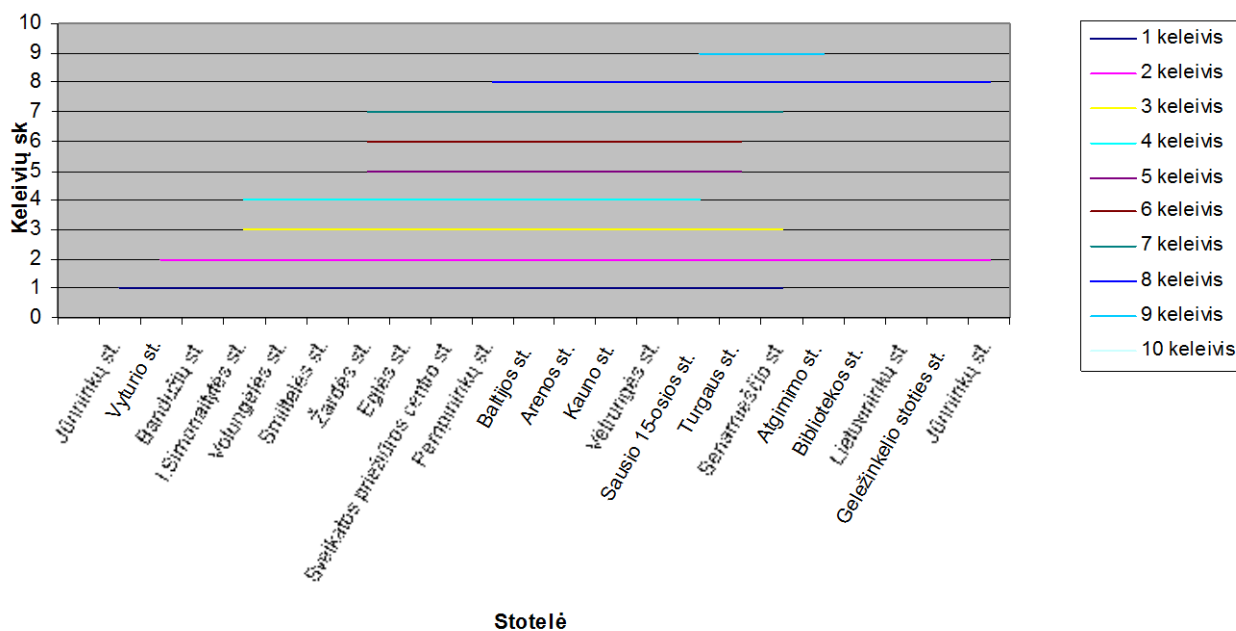

Maršruto 8 Geležinkelio stotis - Jūrininkų pr. 11.29 22:15

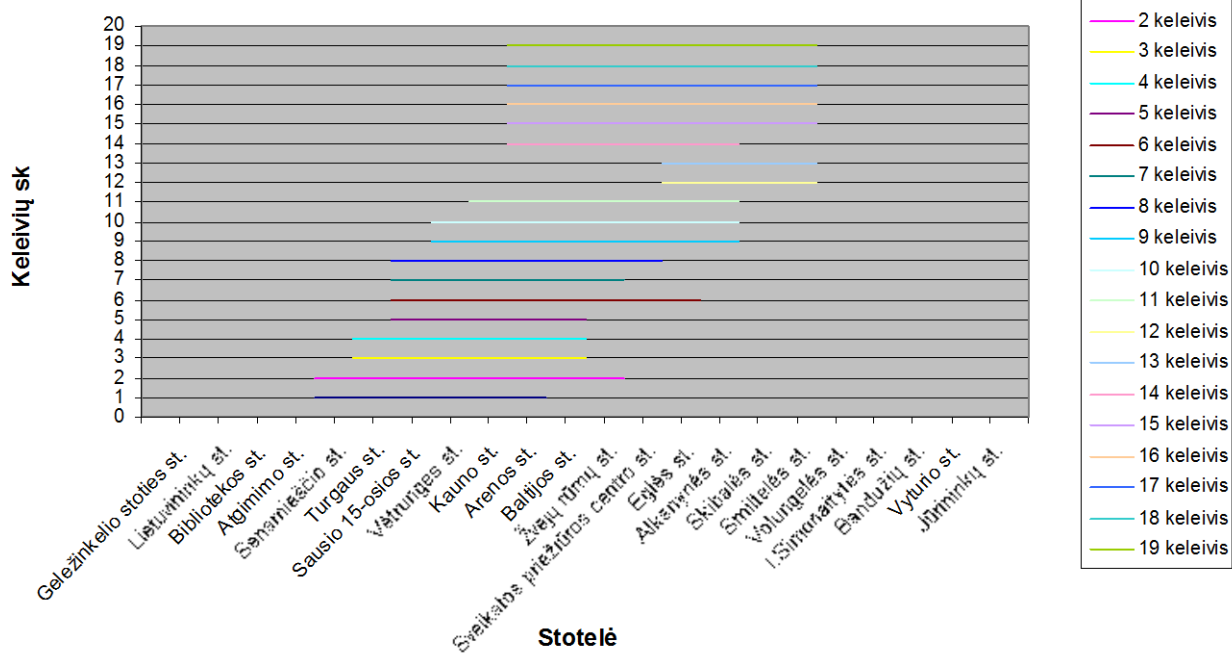

Maršruto 8 Geležinkelio stotis - Jūrininkų pr. 11.30 11:10

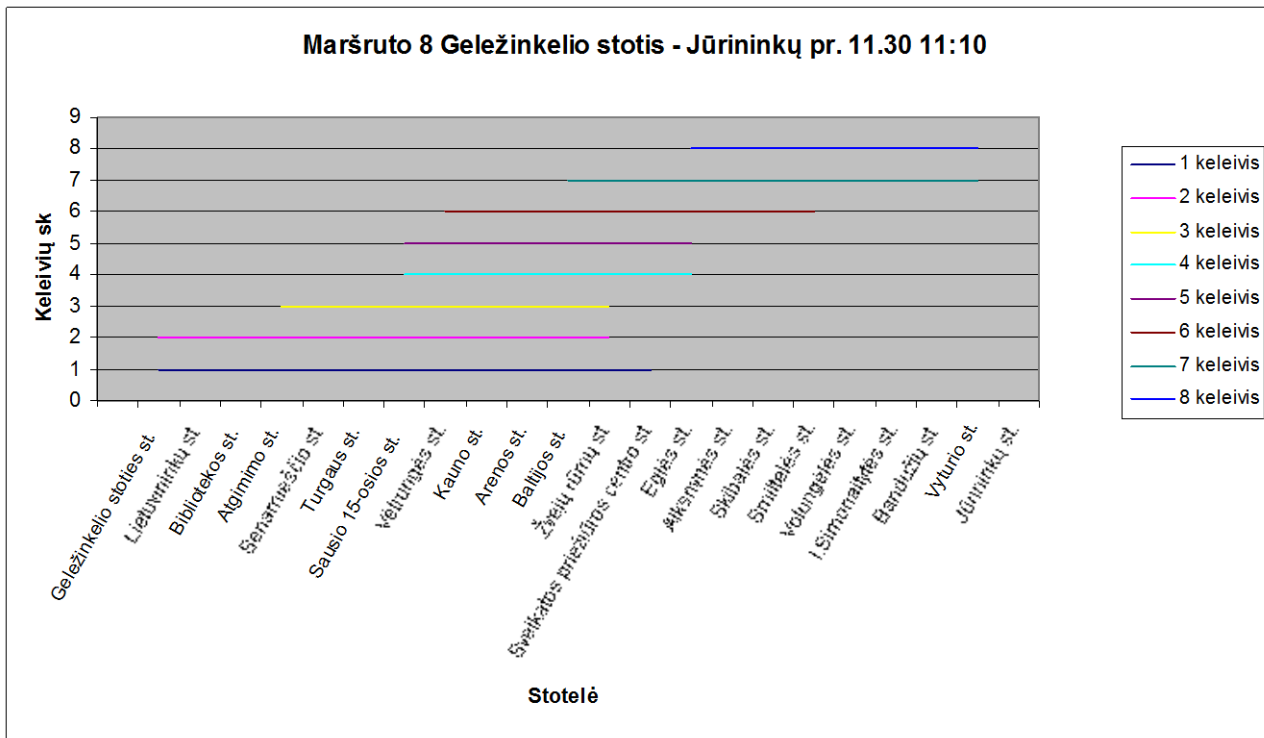

Maršruto 8 Jūrininkų per. - Geležinkelio stotis 11.30 10:40

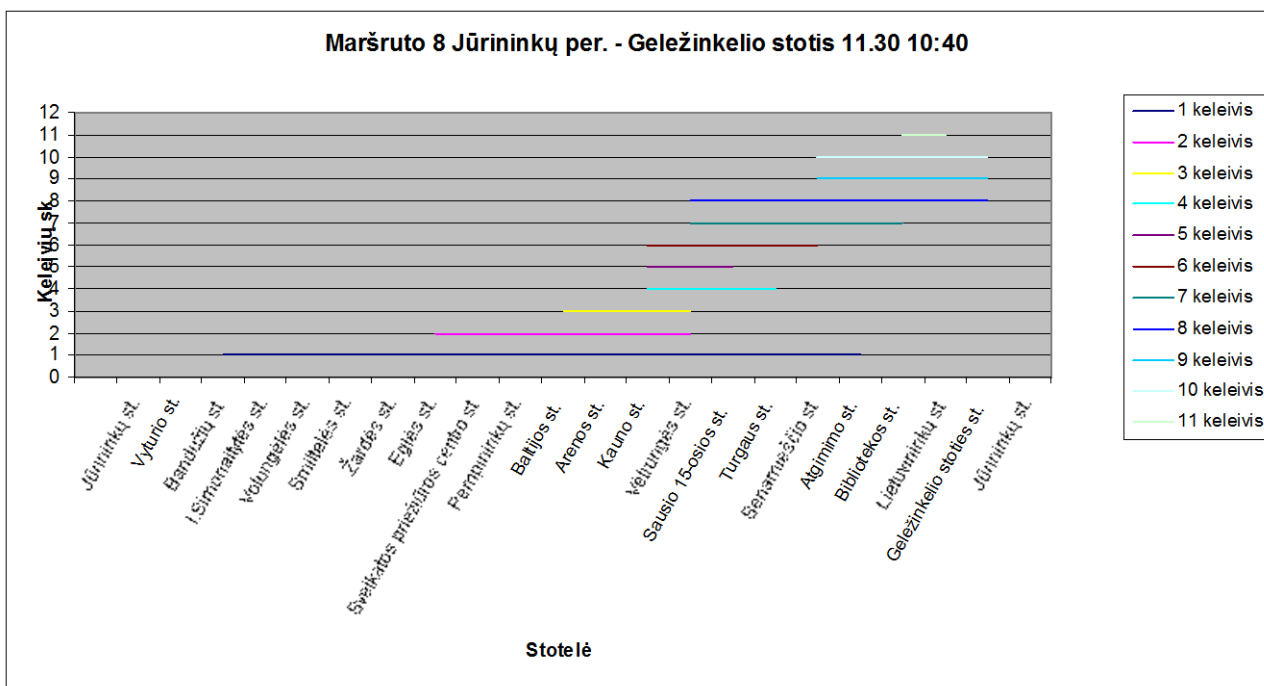

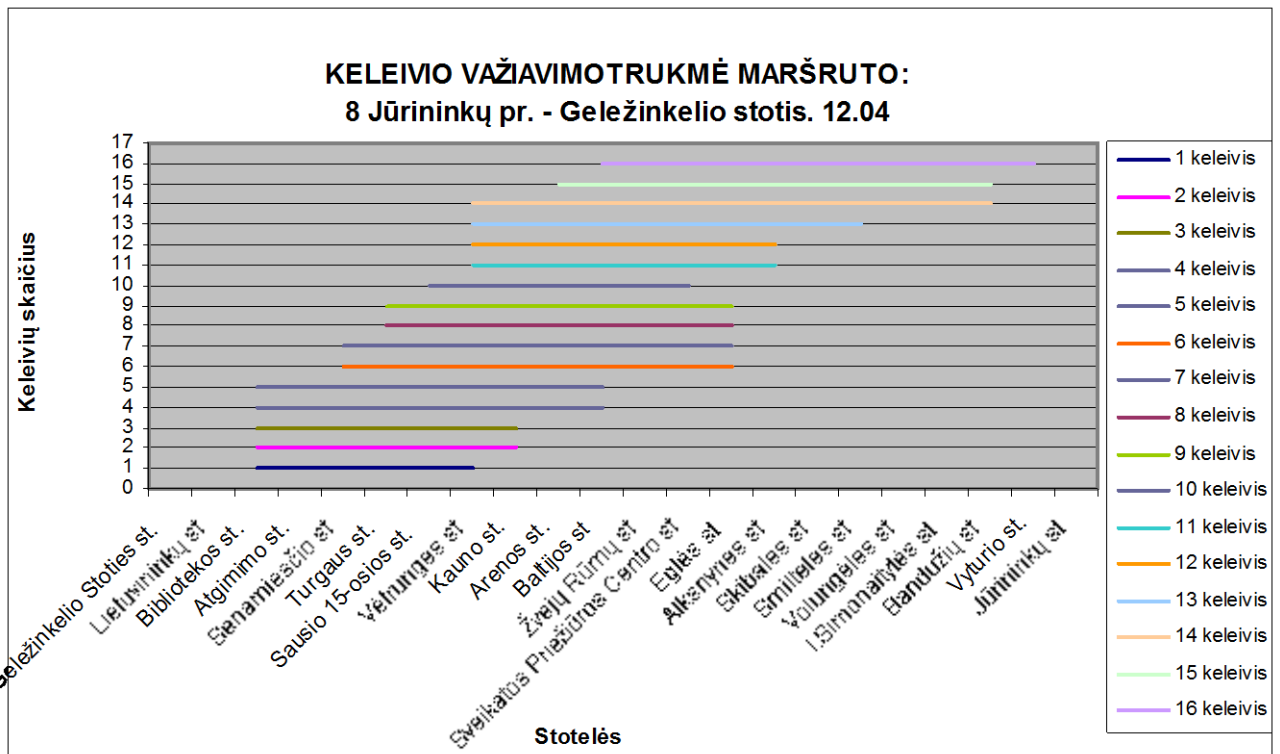
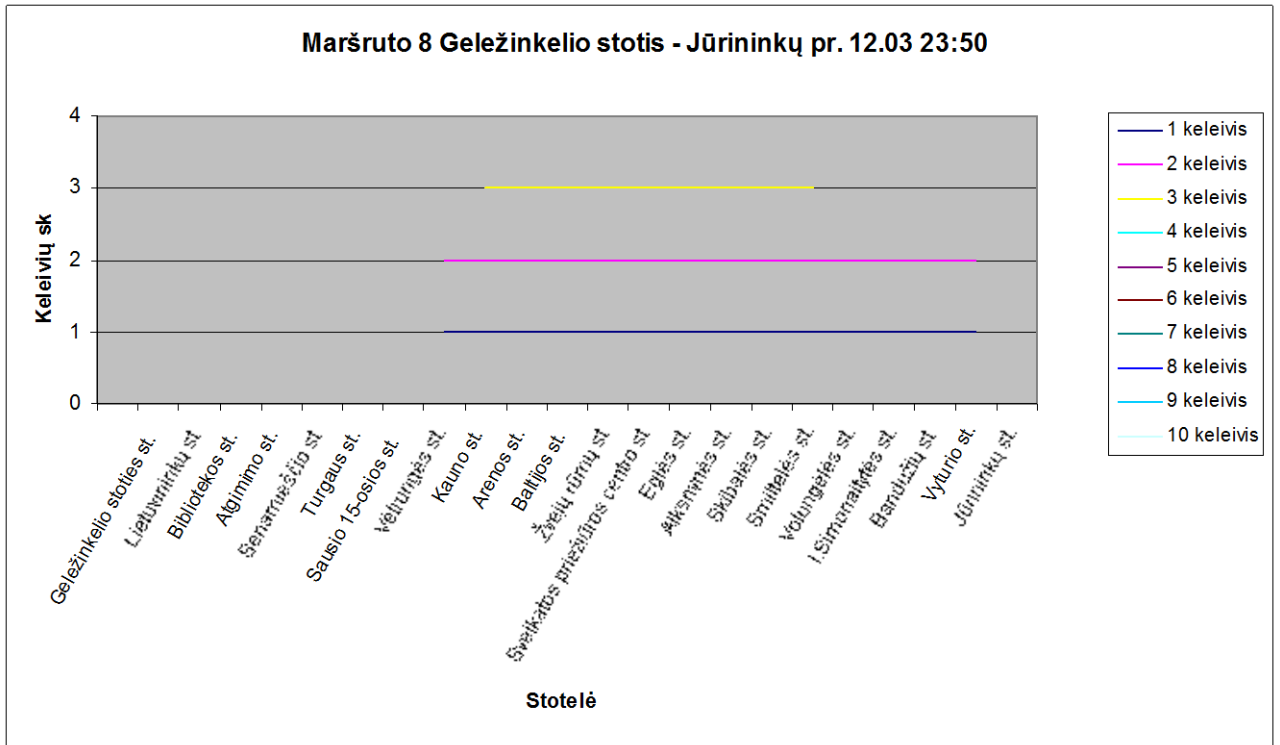

**KELEIVO VAŽIAVIMOTRUKMĖ MARŠRUTO:  
8 Geležinkelio stotis - Jūrininkų pr. 12.04 16:46**

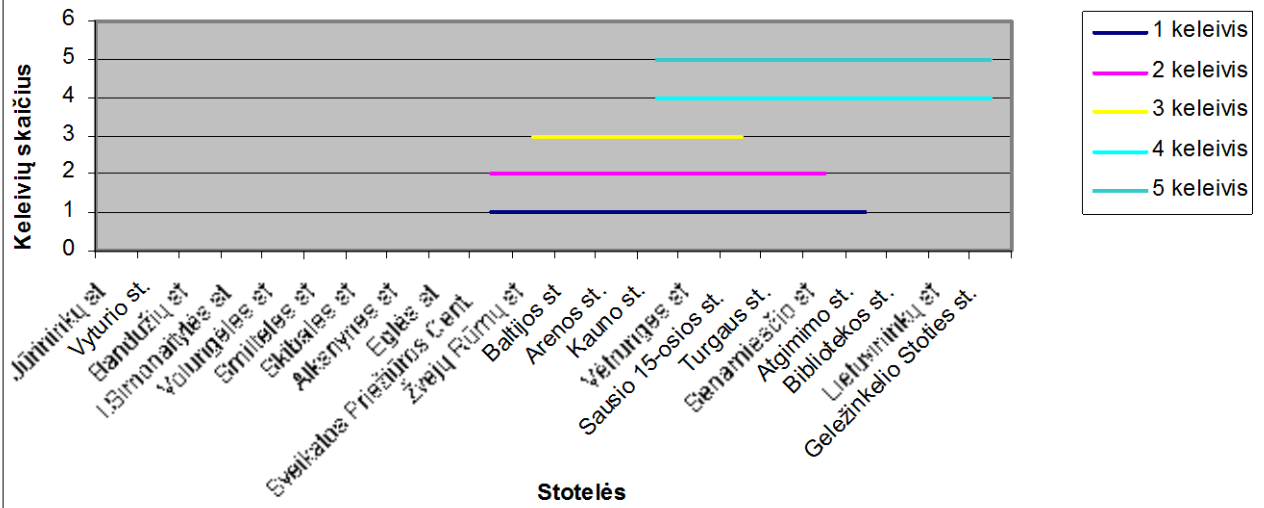

**KELEIVO VAŽIAVIMOTRUKMĖ MARŠRUTO:  
8 Jūrininkų pr. - Geležinkelio stotis. 12.05 23:10**

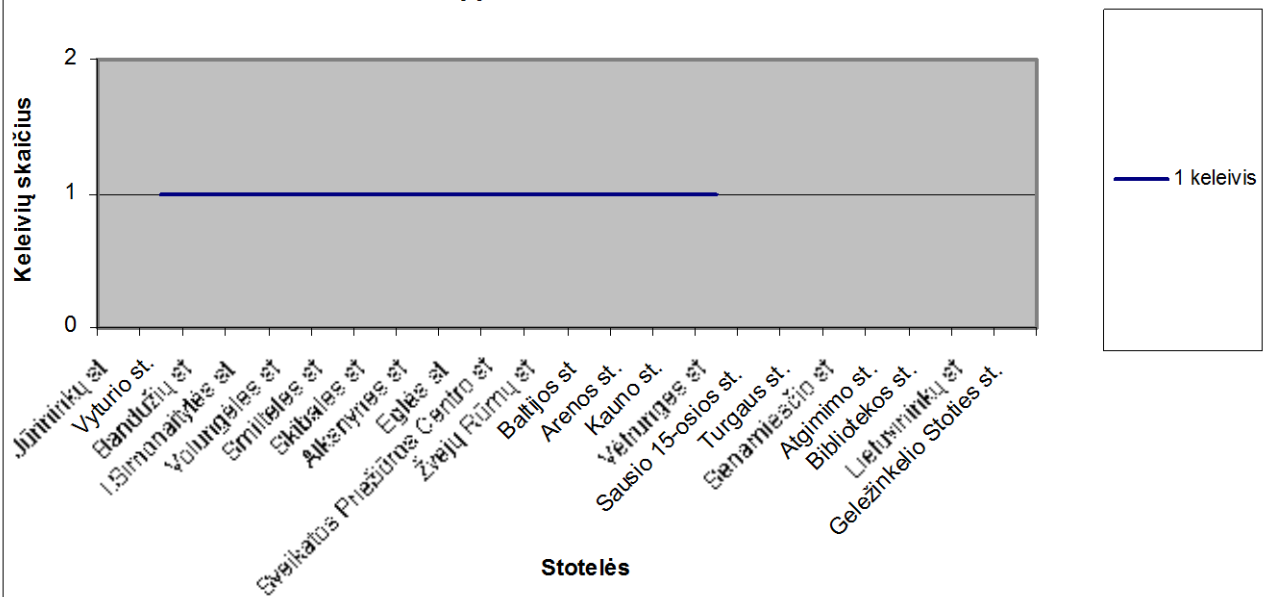

**KELEIVIO VAŽIAMOTRUKMĖ MARŠRUTO:  
8 Geležinkelio stotis - Jūrininkų pr. 12.05 23:35**

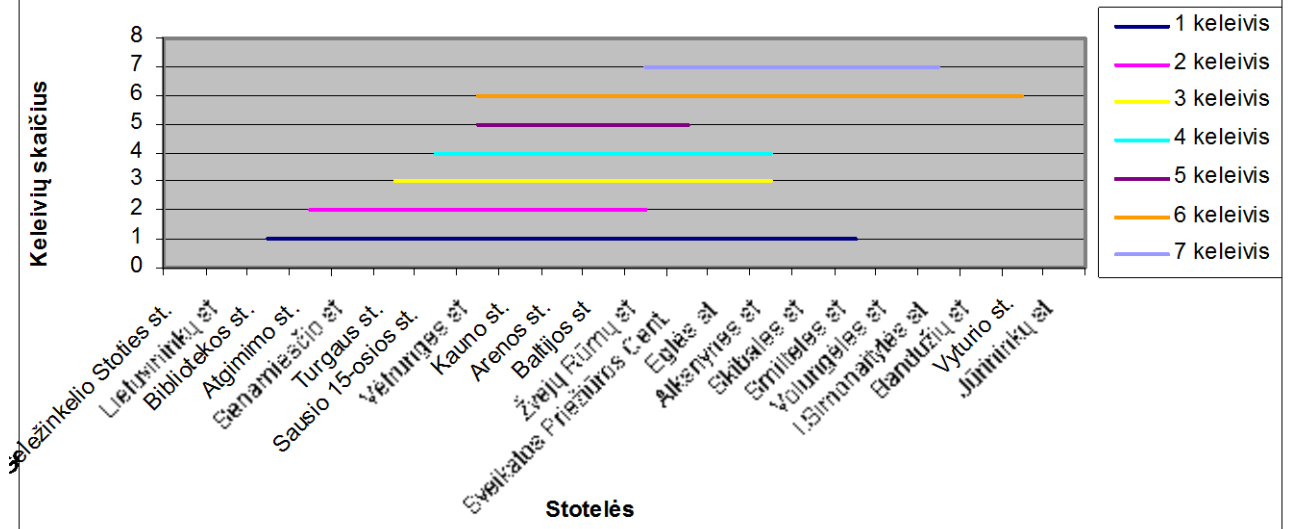

**KELEIVIO VAŽIAMOTRUKMĖ MARŠRUTO:  
8 Geležinkelio stotis - Jūrininkų pr. 12.06 17:22**

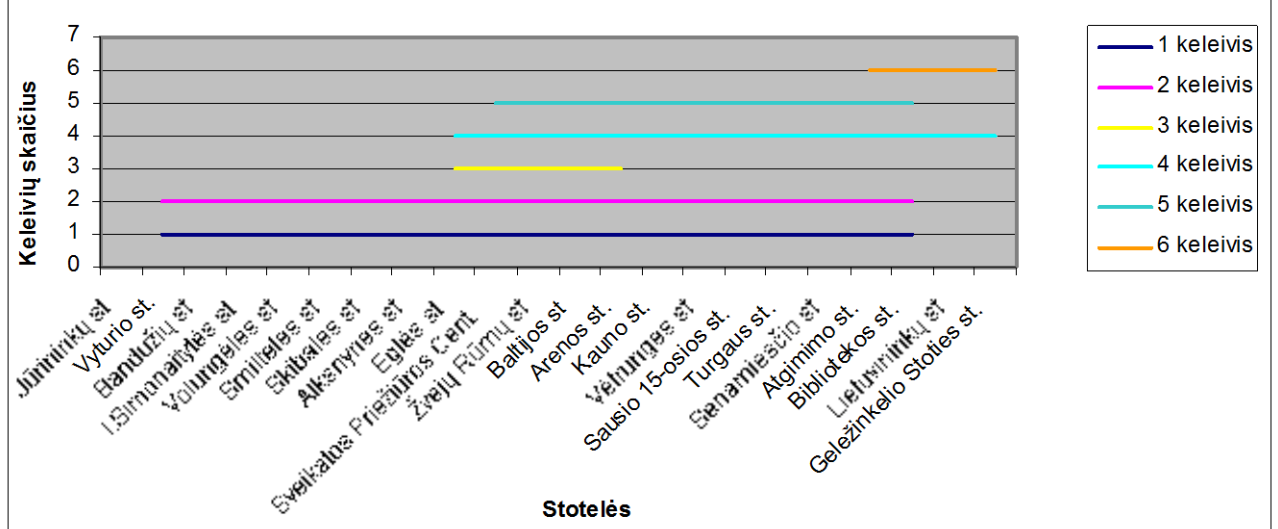

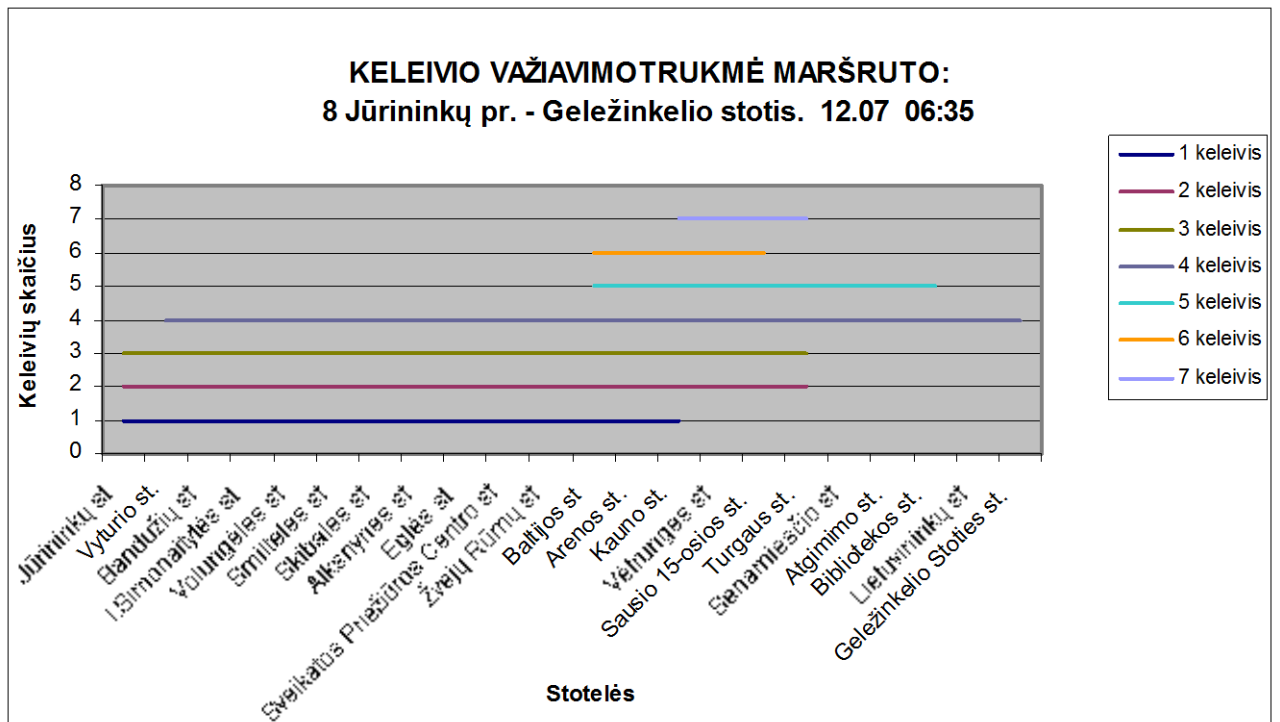
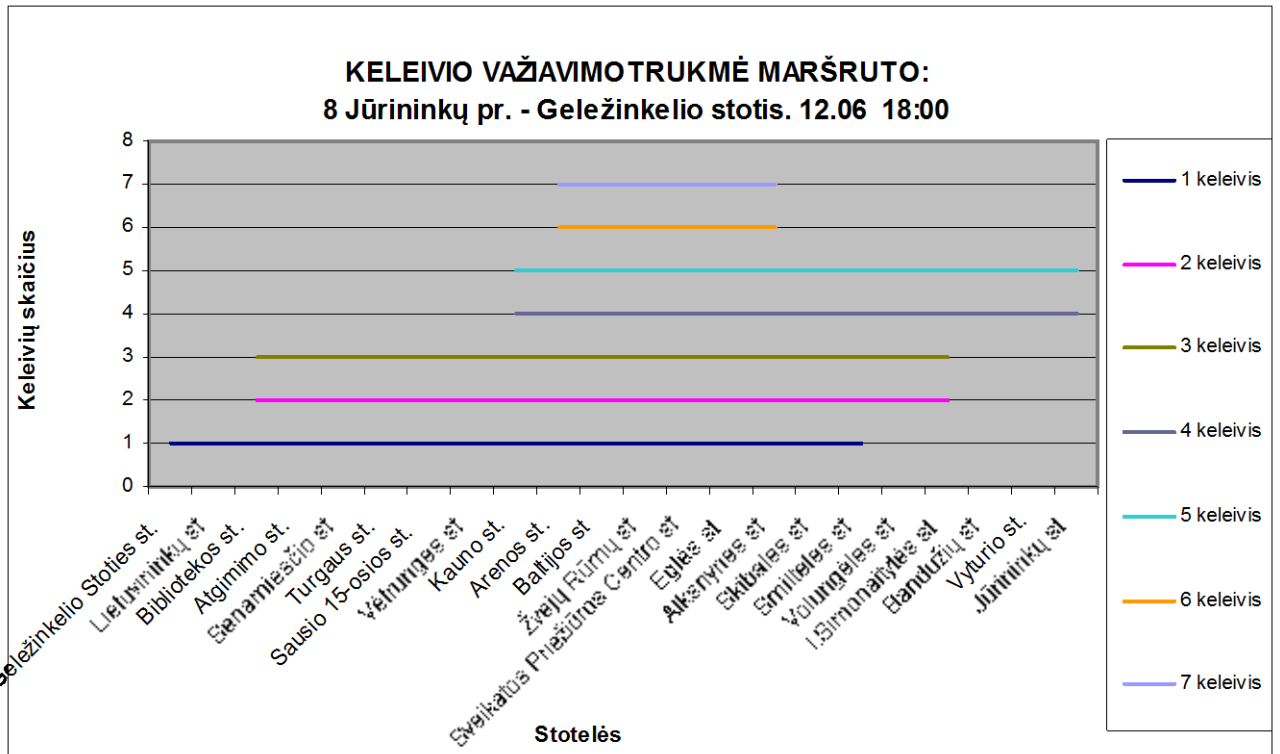

**KELEIVIO VAŽAVIMOTRUKMĖ MARŠRUTO:  
8 Geležinkelio stotis - Jūrininkų pr. 12.07 07:00**

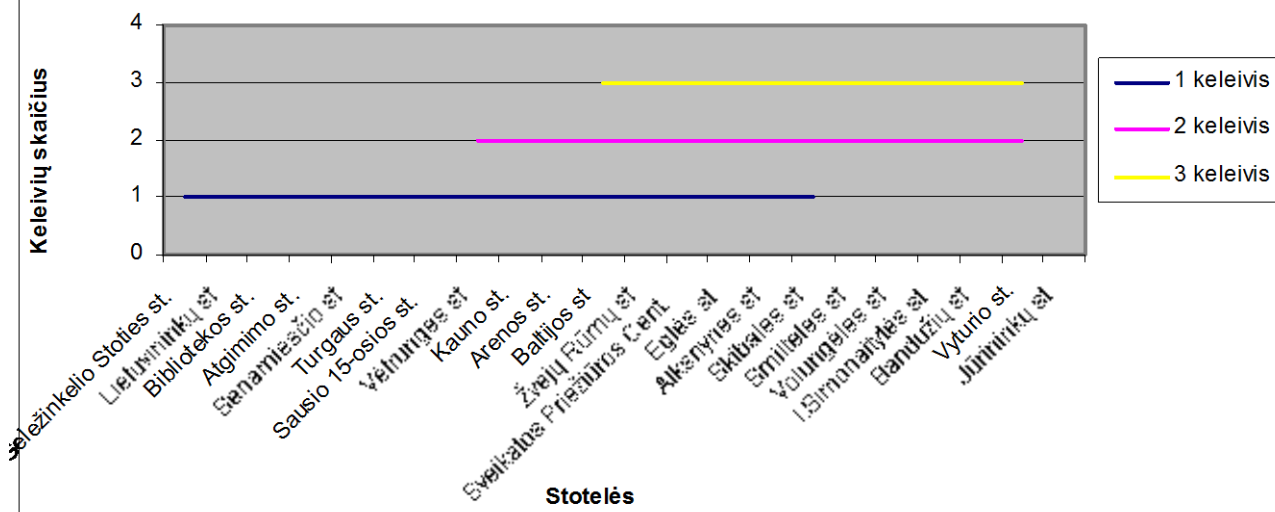

**KELEIVIO VAŽAVIMOTRUKMĖ MARŠRUTO:  
8 Geležinkelio stotis - Jūrininkų pr. 12.10 11:39**

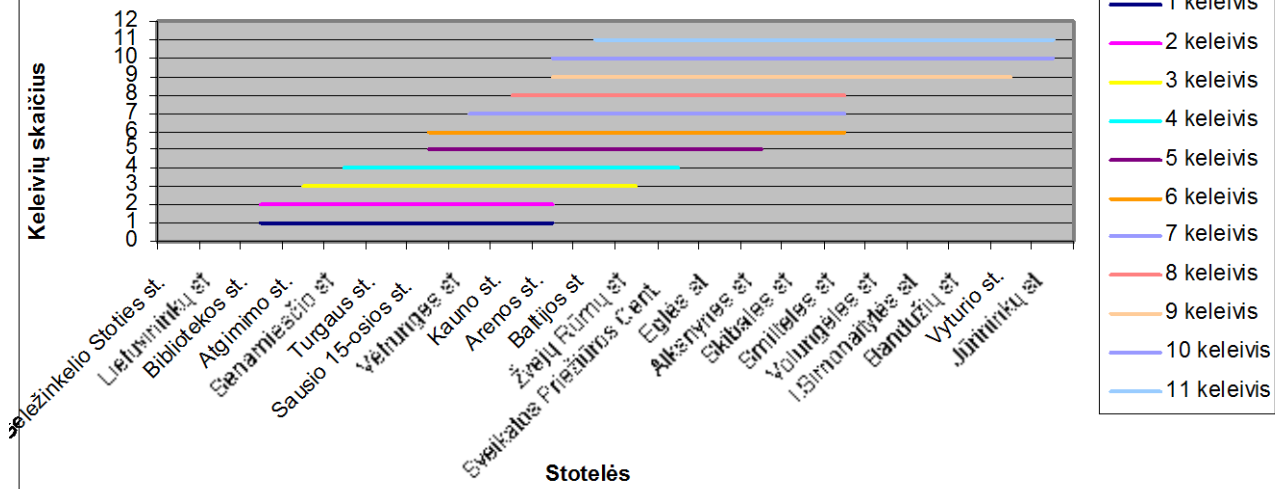

**KELEIVIO VAŽIAVIMOTRUKMĖ MARŠRUTO:  
8 Jūrininkų pr. - Geležinkelio stotis. 12.10 11:09**

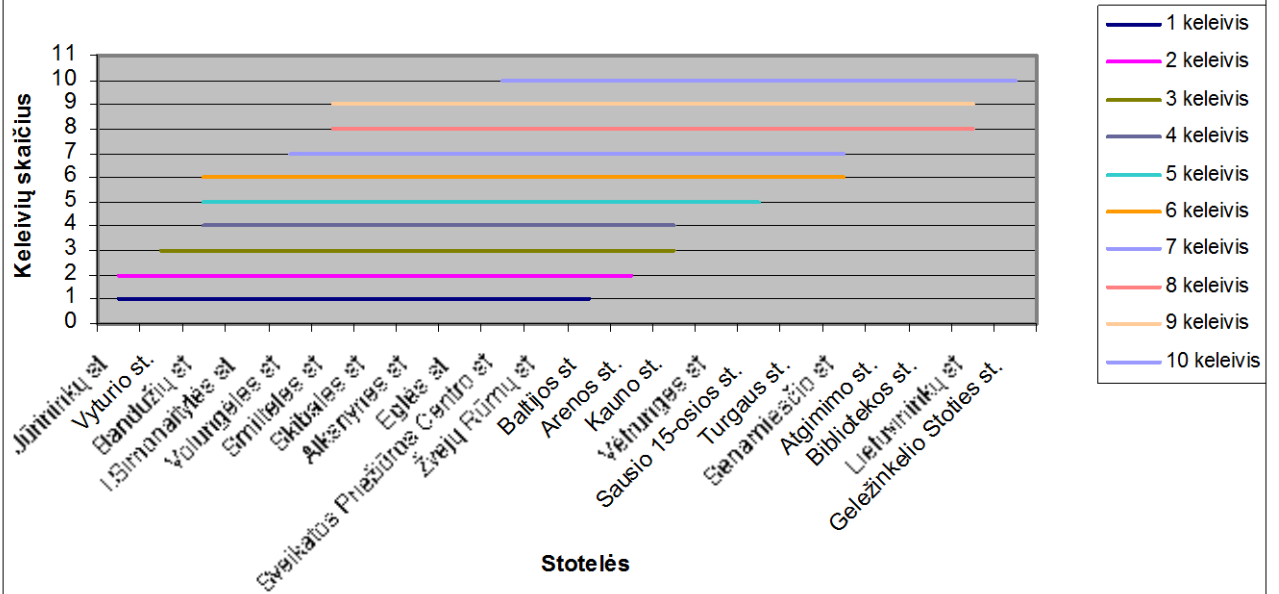

**KELEIVIO VAŽIAVIMOTRUKMĖ MARŠRUTO:  
8 Jūrininkų pr. - Geležinkelio stotis. 12.11 07:00**

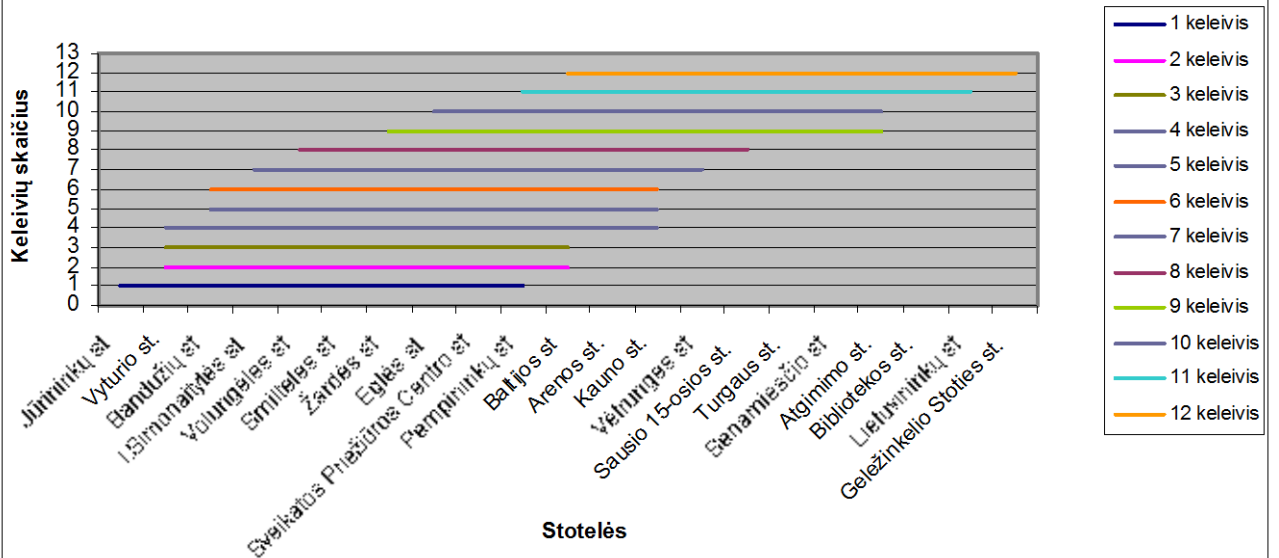

**KELEIVIO VAŽIAVIMOTRUKMĖ MARŠRUTO:  
8 Geležinkelio stotis - Jūrininkų pr. 12.11 07:30**

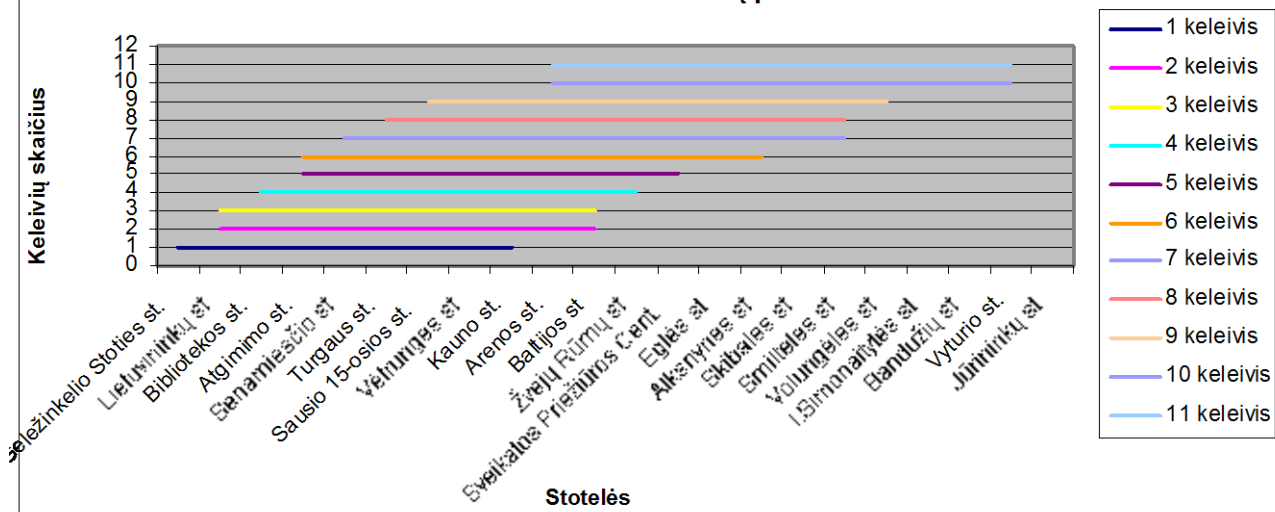

**KELEIVIO VAŽIAVIMO TRUKMĖ MARŠRUTO: 6 Mogiliovo - Molo 2012-12-12  
16:08**

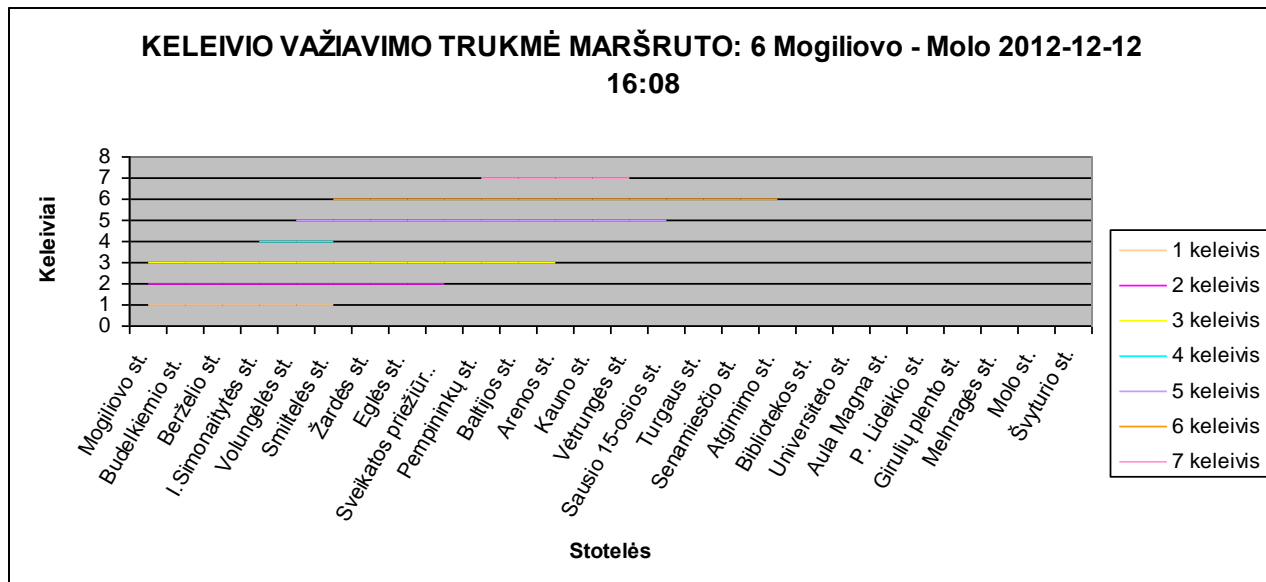

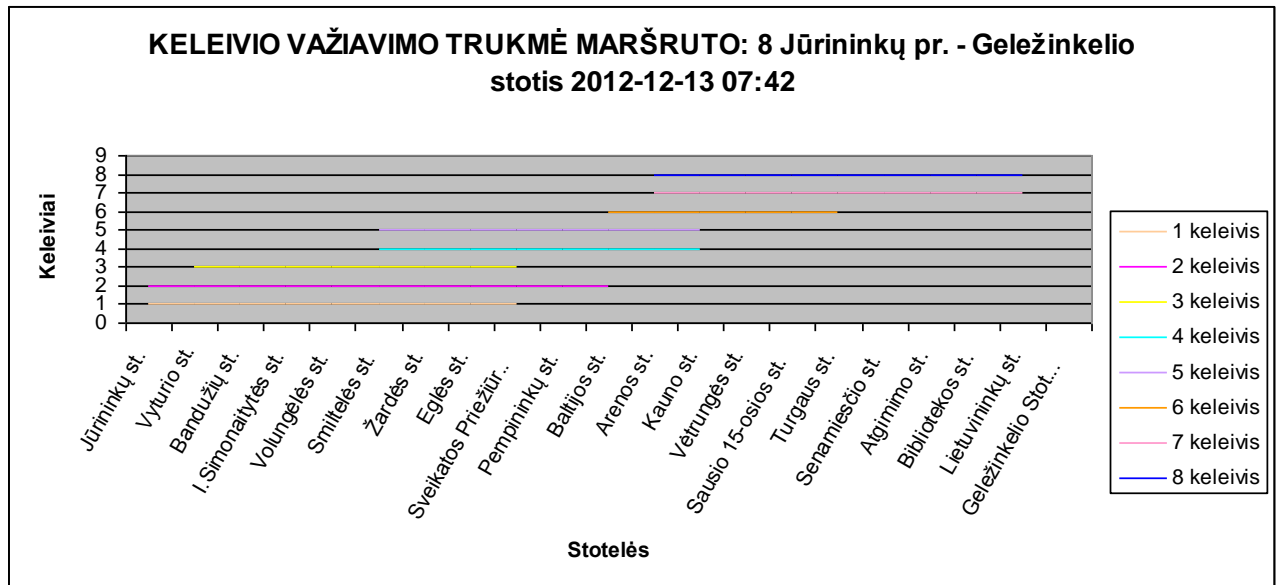
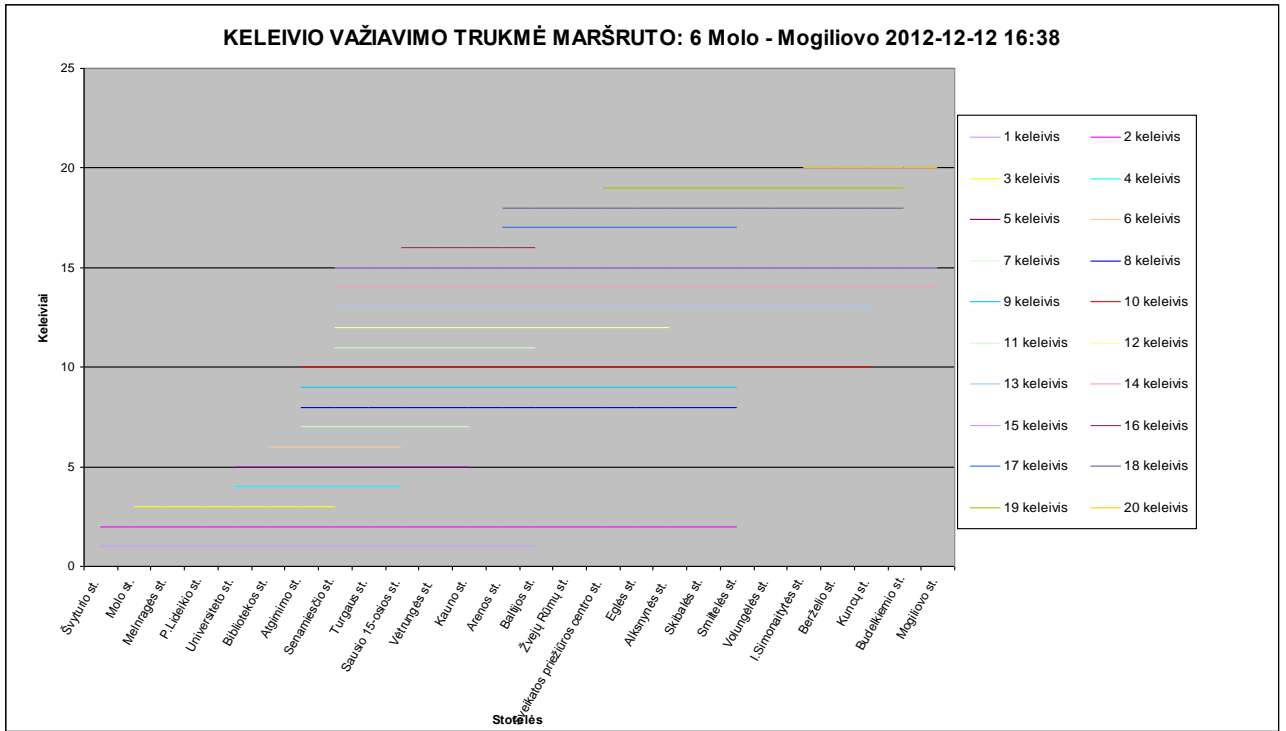

**KELEIVIO VAŽIAVIMO TRUKMĖ MARŠRUTO: 8 Geležinkelio stotis - Jūrininkų pr.  
2012-12-13 08:15**

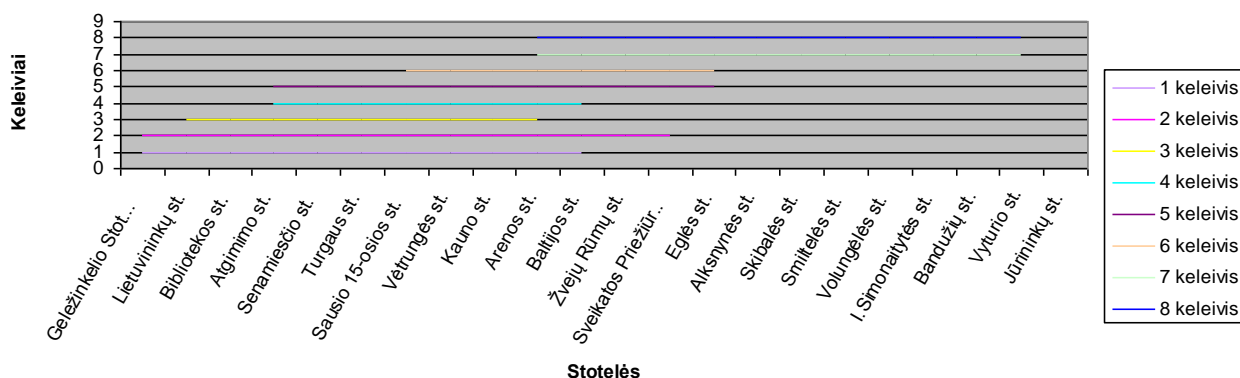

**KELEIVIO VAŽIAVIMO TRUKMĖ MARŠRUTO: 8 Jūrininkų pr. - Geležinkelio  
stotis 2012-12-13 07:42**

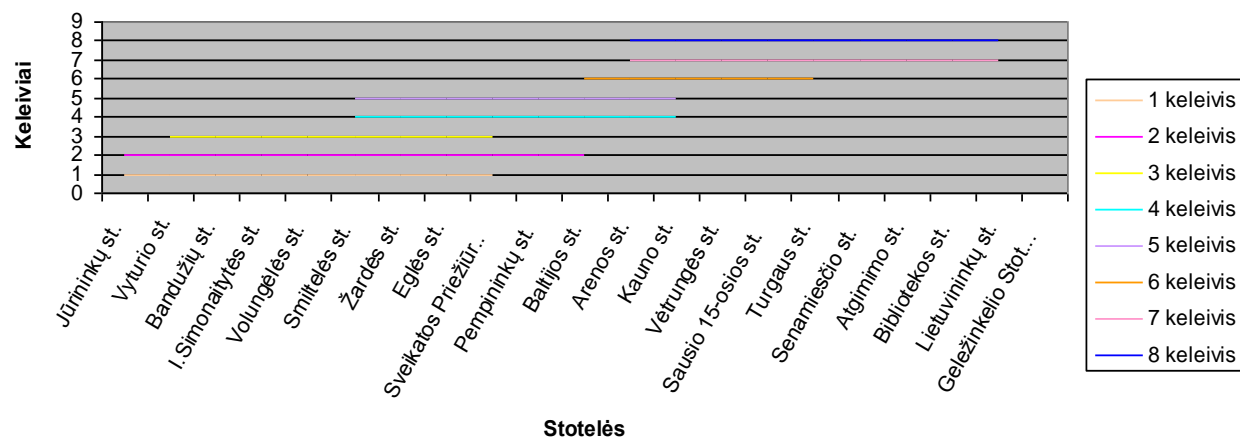

**KELEIVIO VAŽIAVIMO TRUKMĖ MARŠRUTO: 8 Geležinkelio stotis - Jūrininkų pr.  
2012-12-13 08:15**

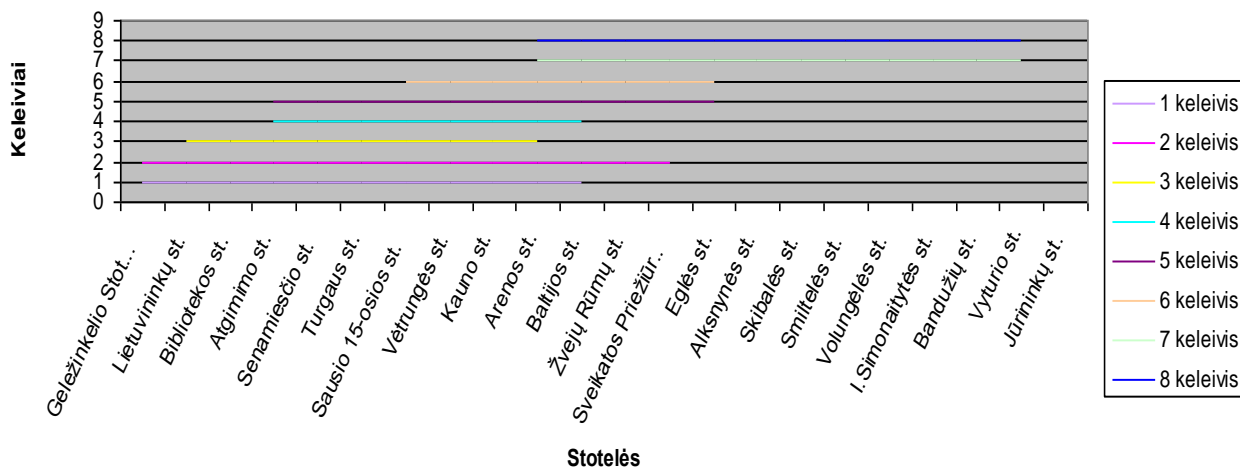

**KELEIVIO VAŽIAVIMO TRUKMĖ MARŠRUTO: 8 Jūrininkų pr. - Geležinkelio stotis 2012-12-14 16:23**

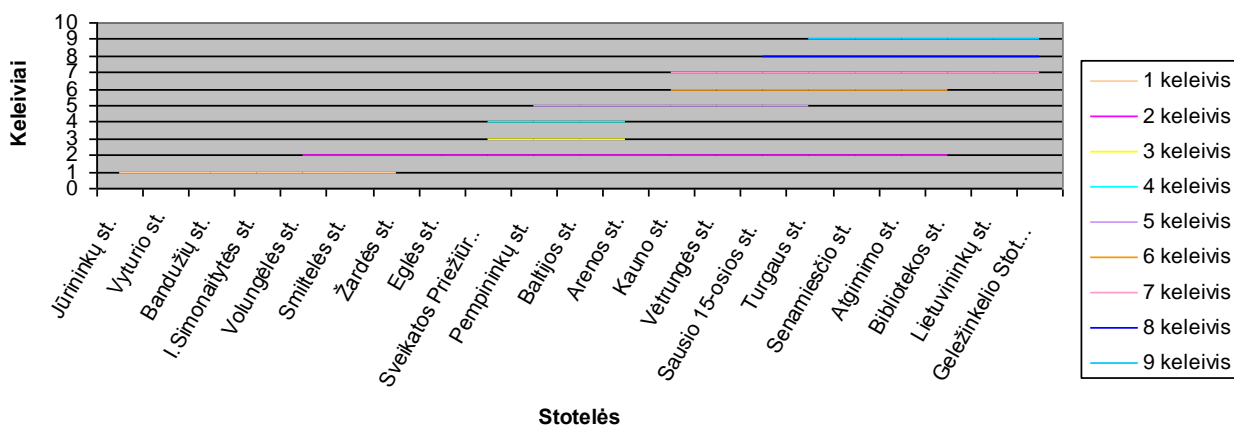

**KELEIVIO VAŽIAVIMO TRUKMĖ MARŠRUTO: 8 Geležinkelio stotis - Jūrininkų pr. 2012-12-14 17:00**

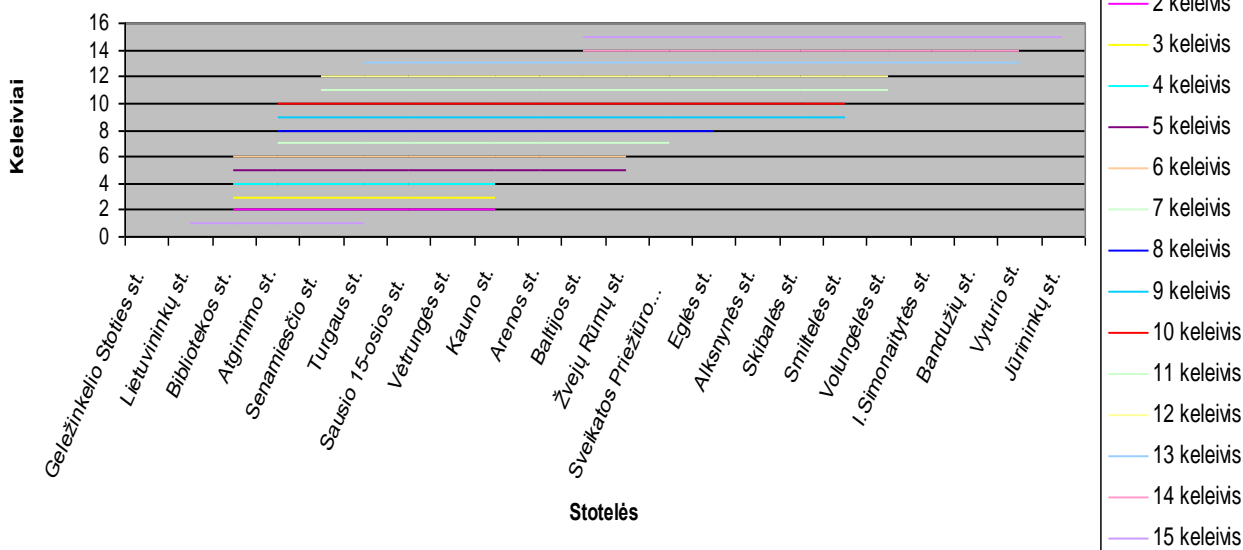

## ***Keleivinio transporto priemonių apkrovimo analizė 8 maršrutu savaitgaliais***

Keleivių srautų svyravimus maršrutu savaitės darbo dienomis galima paaiškinti dideliu išsiskakojusių gyventojų traukos objektų skaičiumi, kurie išsidėstę po visą teritoriją ir turi skirtingus darbo režimus. Keleivių pervežimų apimties sumažėjimas šeštadieniais ir sekmadieniais siejamas su darbo važiavimų sumažėjimu.

Tiriamuoju laikotarpiu daugiausia buvo pervežta lapkričio 10 dieną 23.15val ir atgaliniu maršrutu 23.40 val. Nei vieno keleivio nebuvo pervežta Geležinkelio stotis – Jūrininkų pr. spalio 28 dieną 21:50val.

### **I etapo metu transporto priemonių apkrovimas**

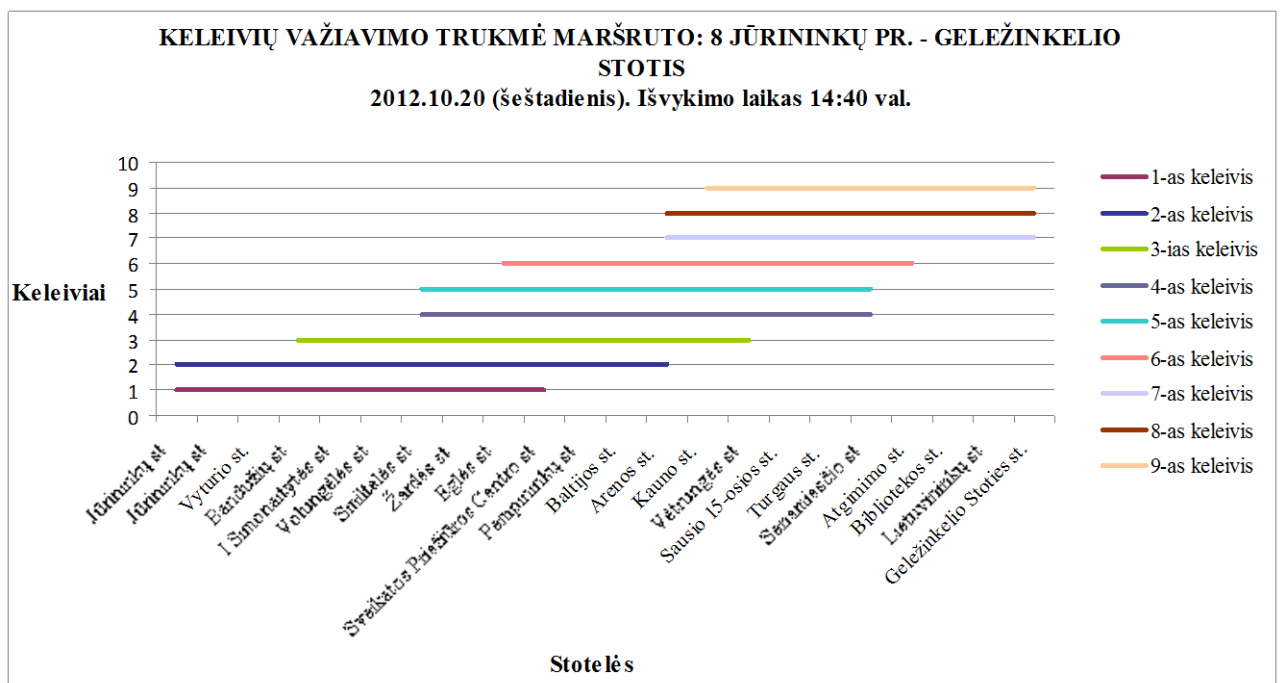

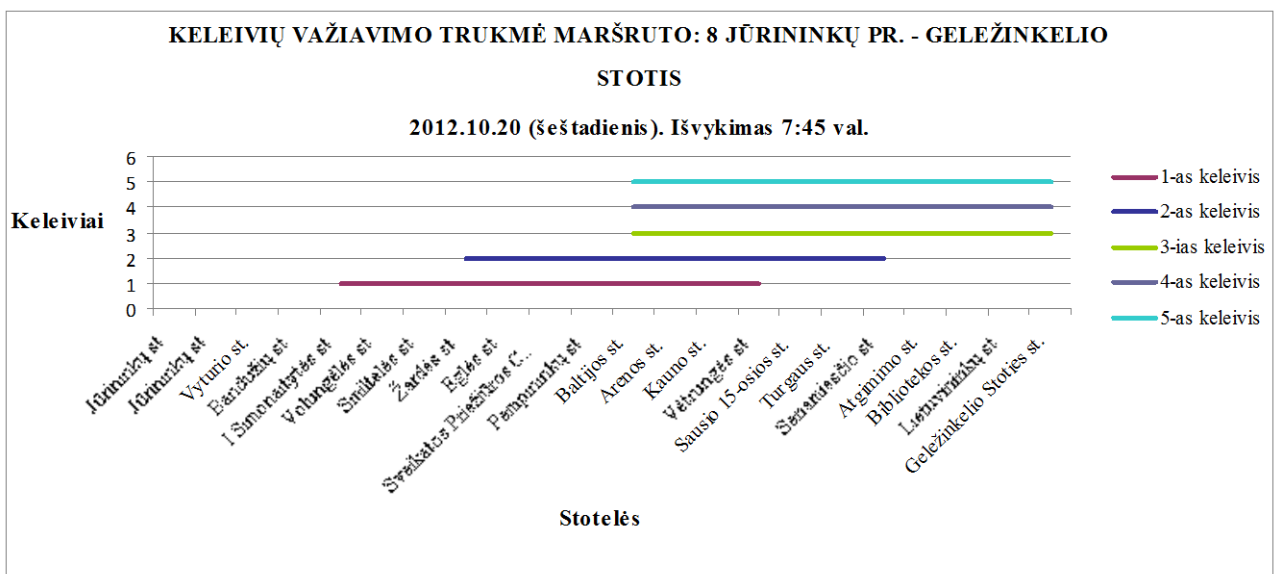
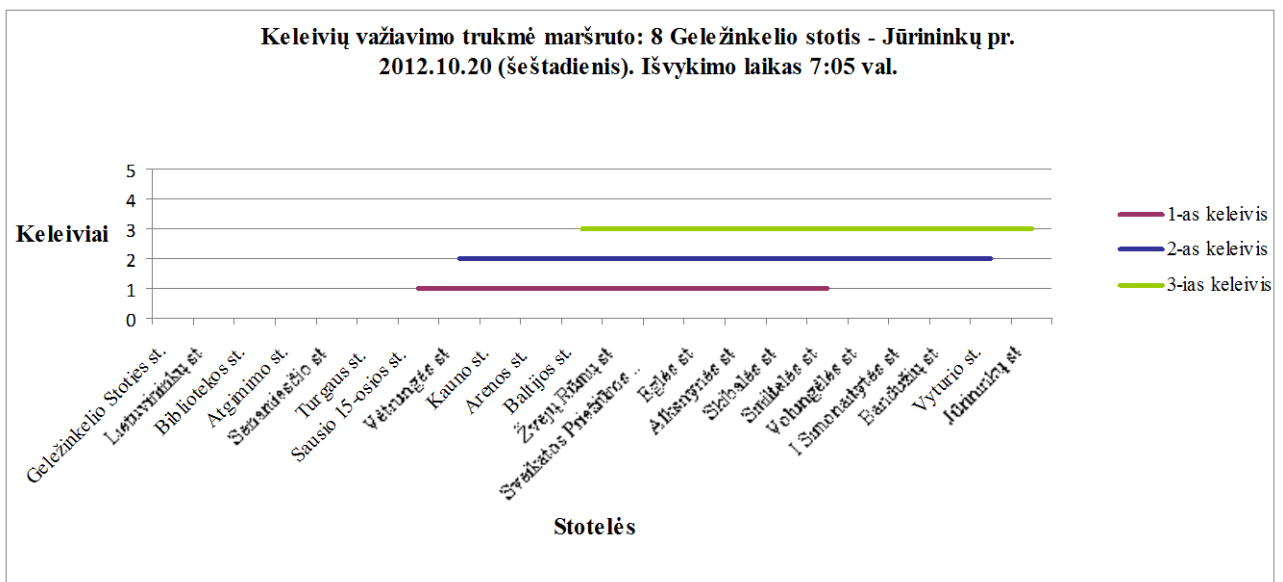
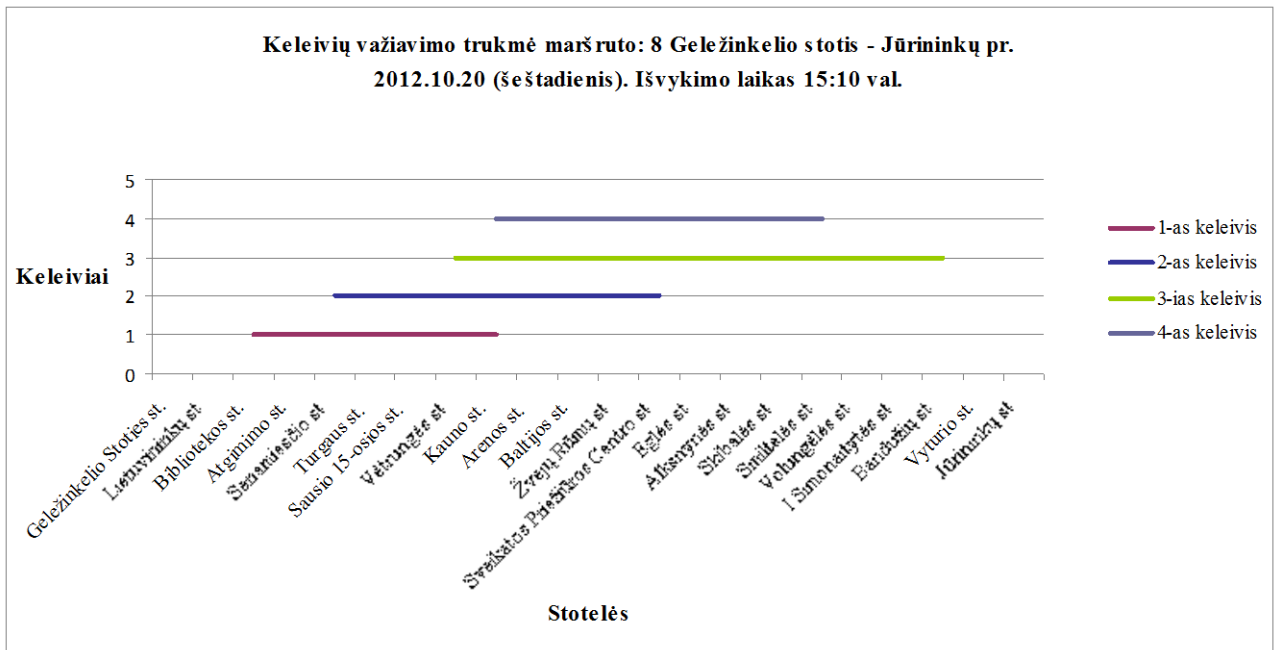

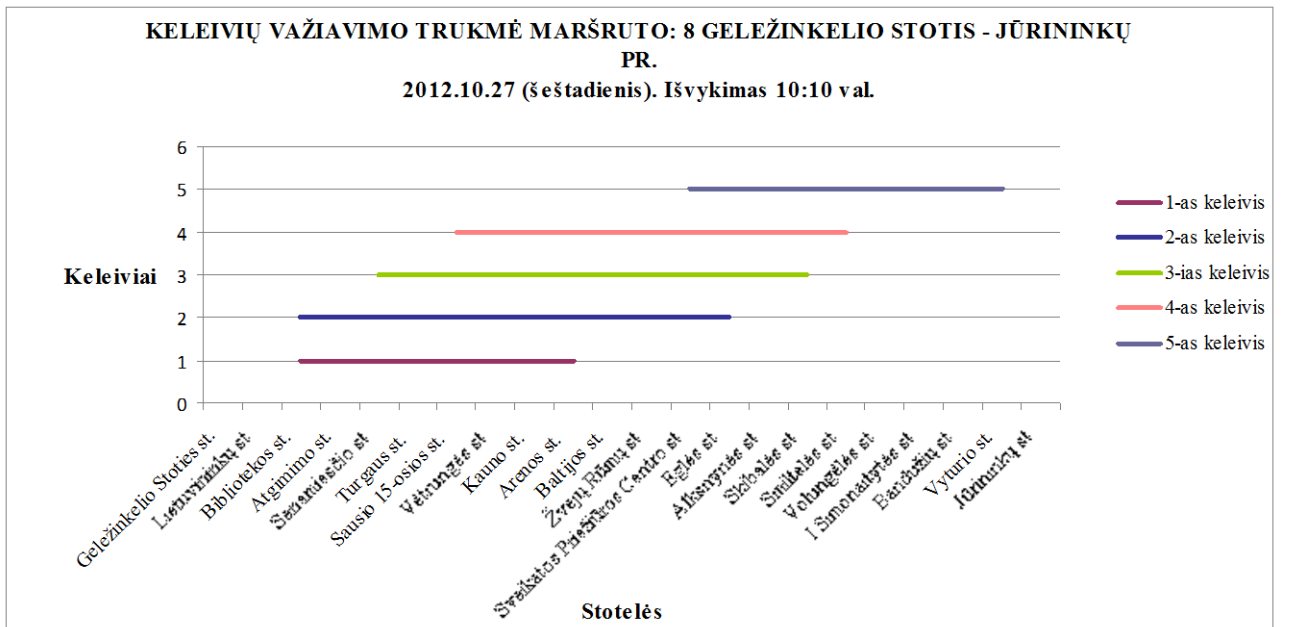
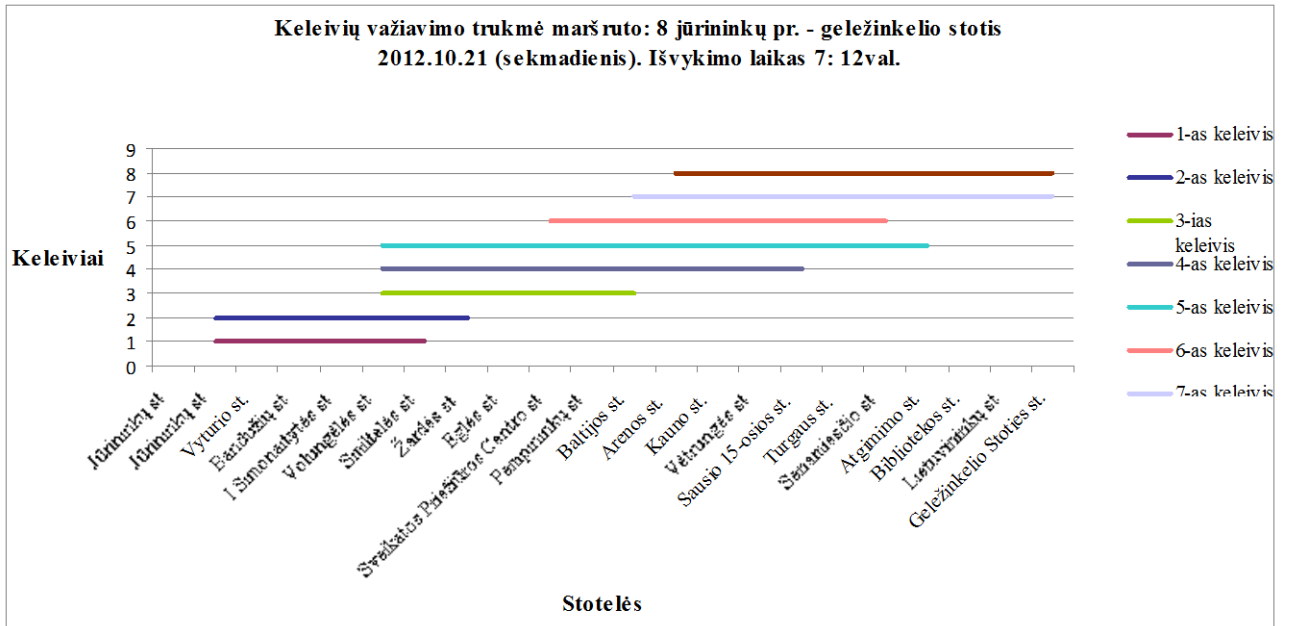



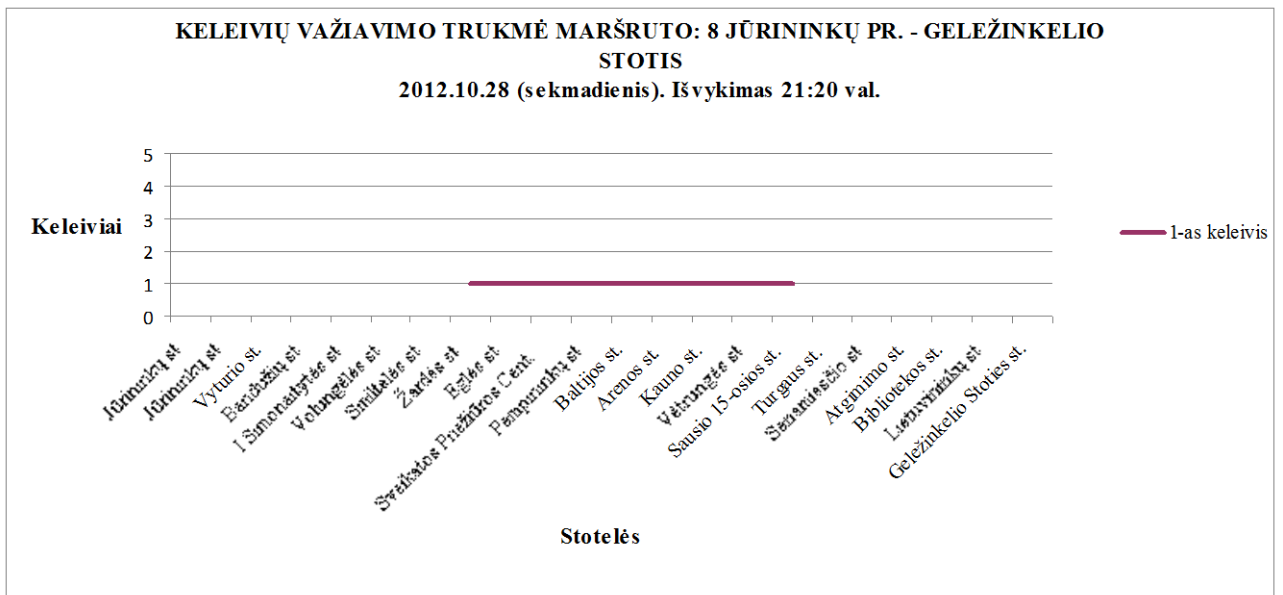
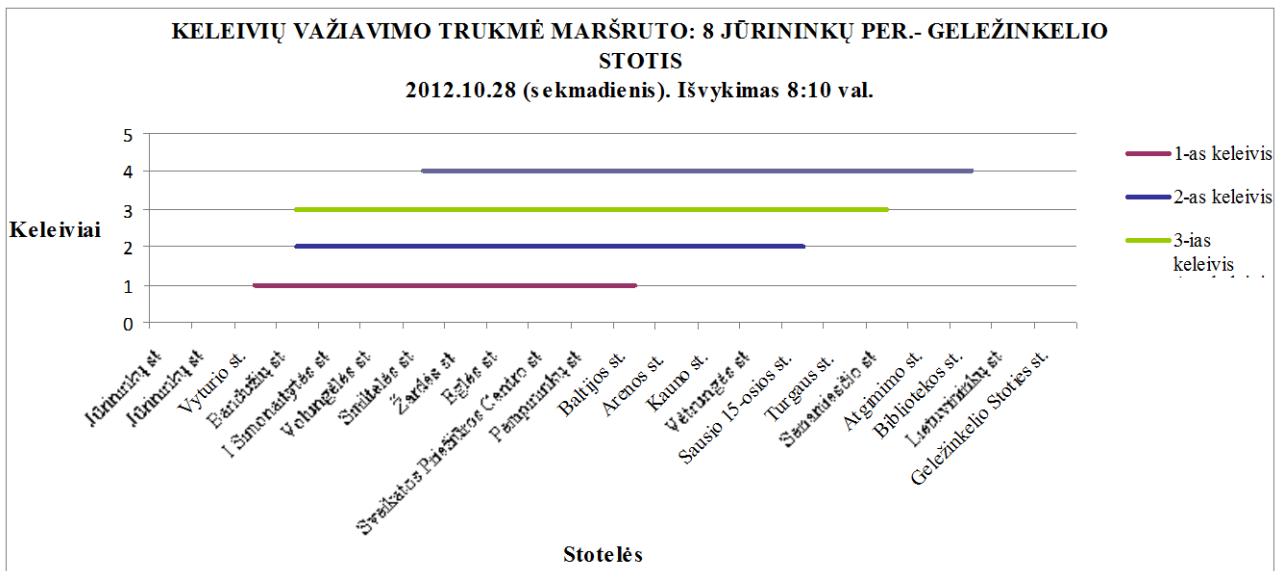
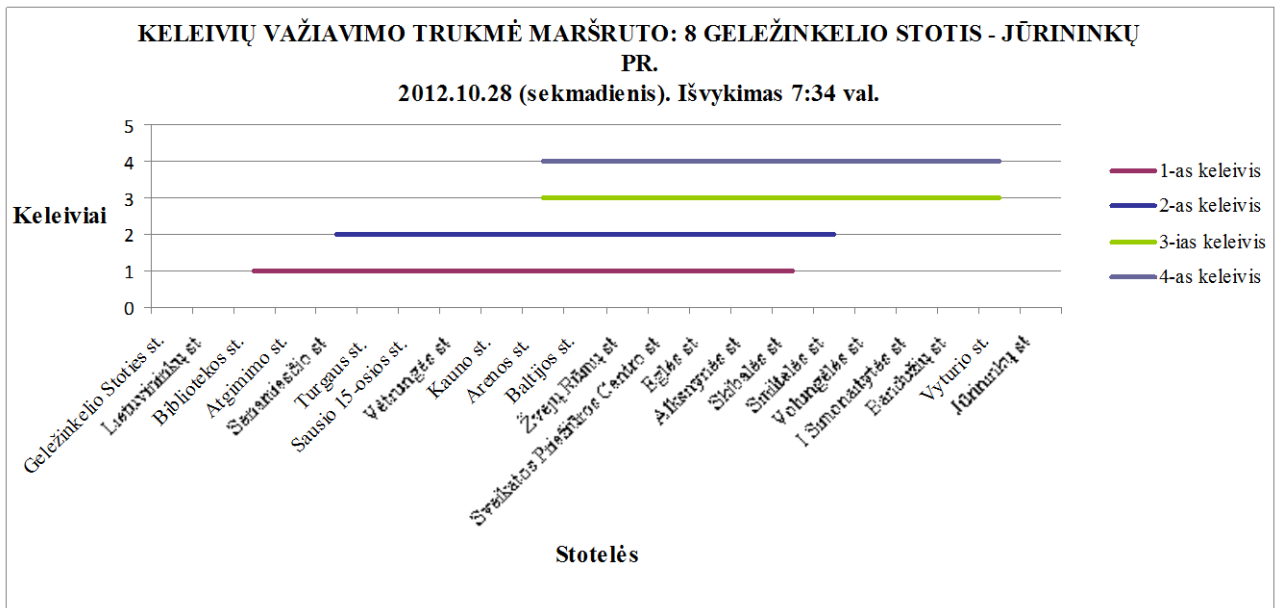

**KELEIVIŲ VAŽIAVIMO TRUKMĖ MARŠRUTO: 8 GELEŽINKELIO STOTIS - JŪRININKŲ PR.**

2012.10.28 (sekmadienis). Išvykimas 21:50 val.

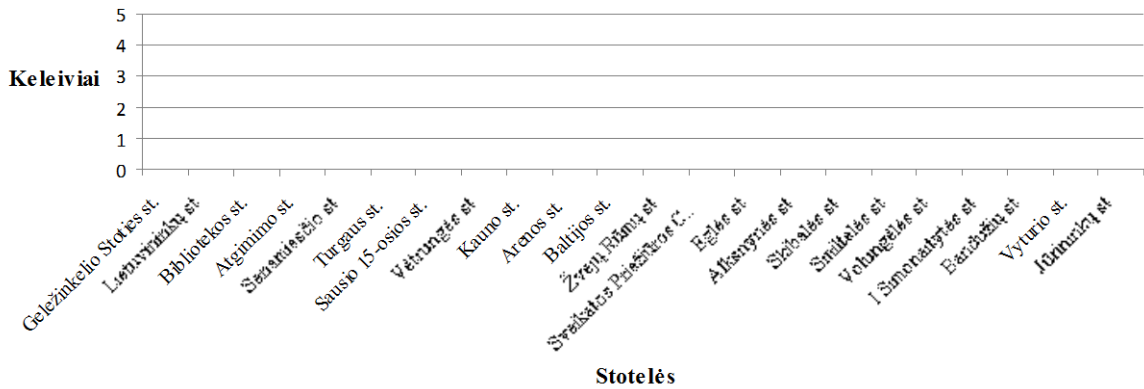

**KELEIVIŲ VAŽIAVIMO TRUKMĖ MARŠRUTO: 8 GELEŽINKELIO STOTIS - JŪRININKŲ PR.**

2012.11.03 (šeštadienis). Išvykimas 13:42 val.

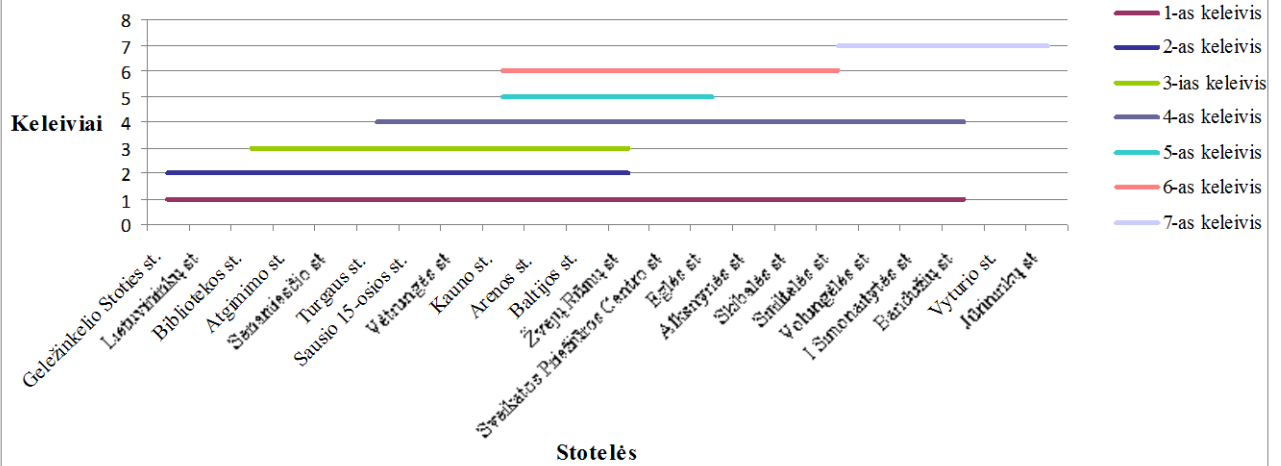

**KELEIVIŲ VAŽIAVIMO TRUKMĖ MARŠRUTO: 8 JŪRININKŲ PR. - GELEŽINKELIO STOTIS**

2012.11.03 (sekmadienis). Išvykimas 13:04 val.

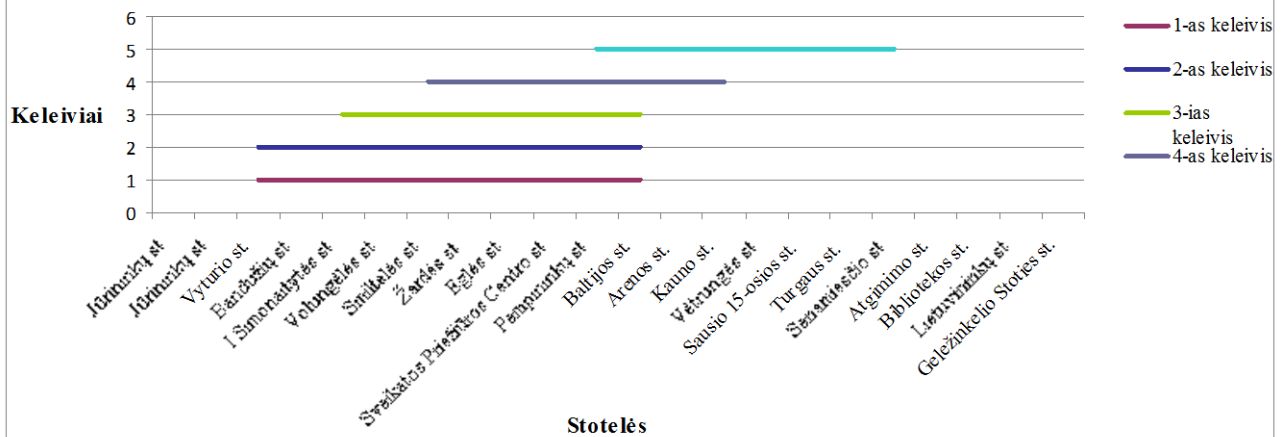

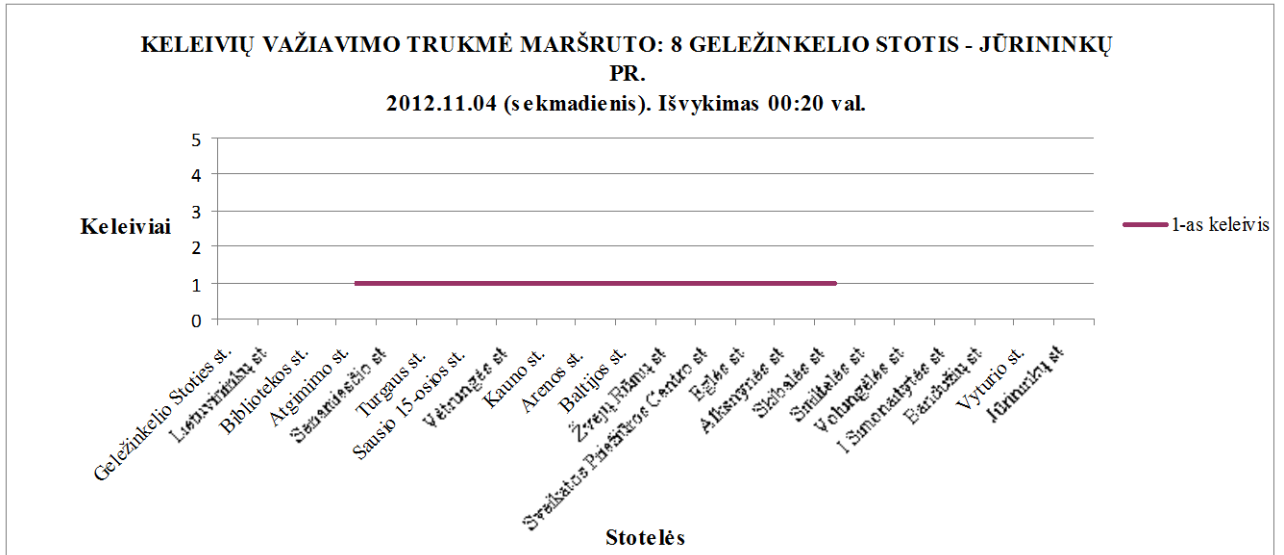
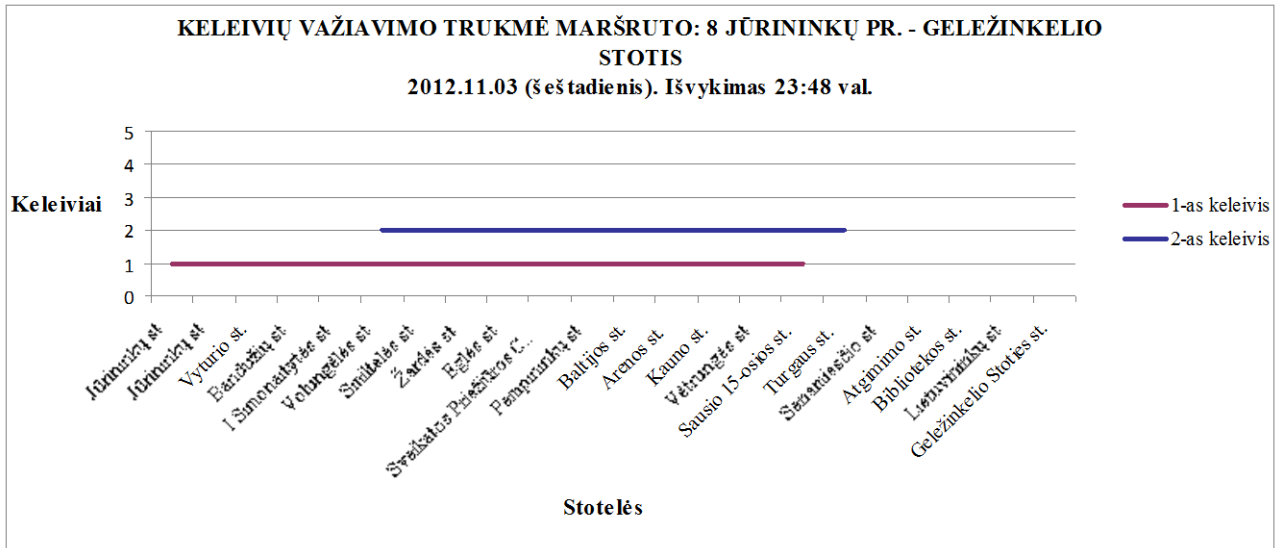

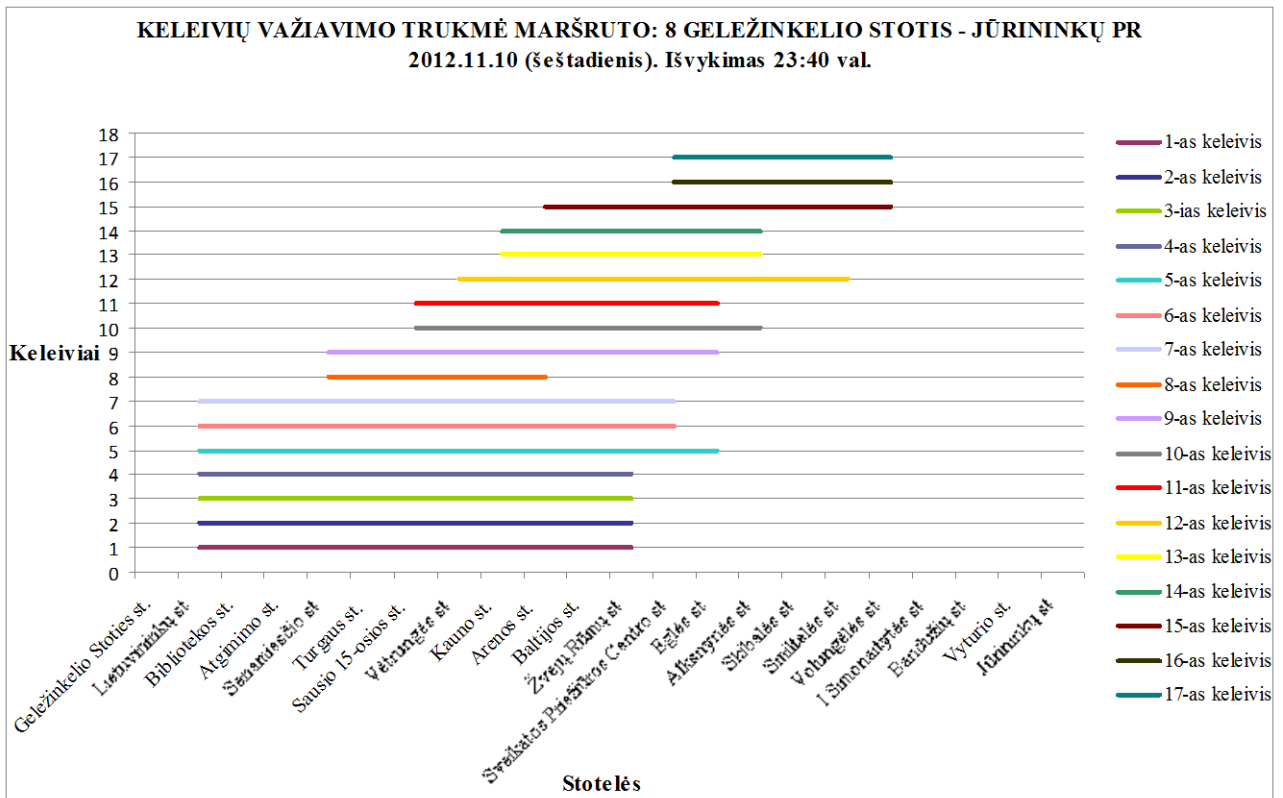
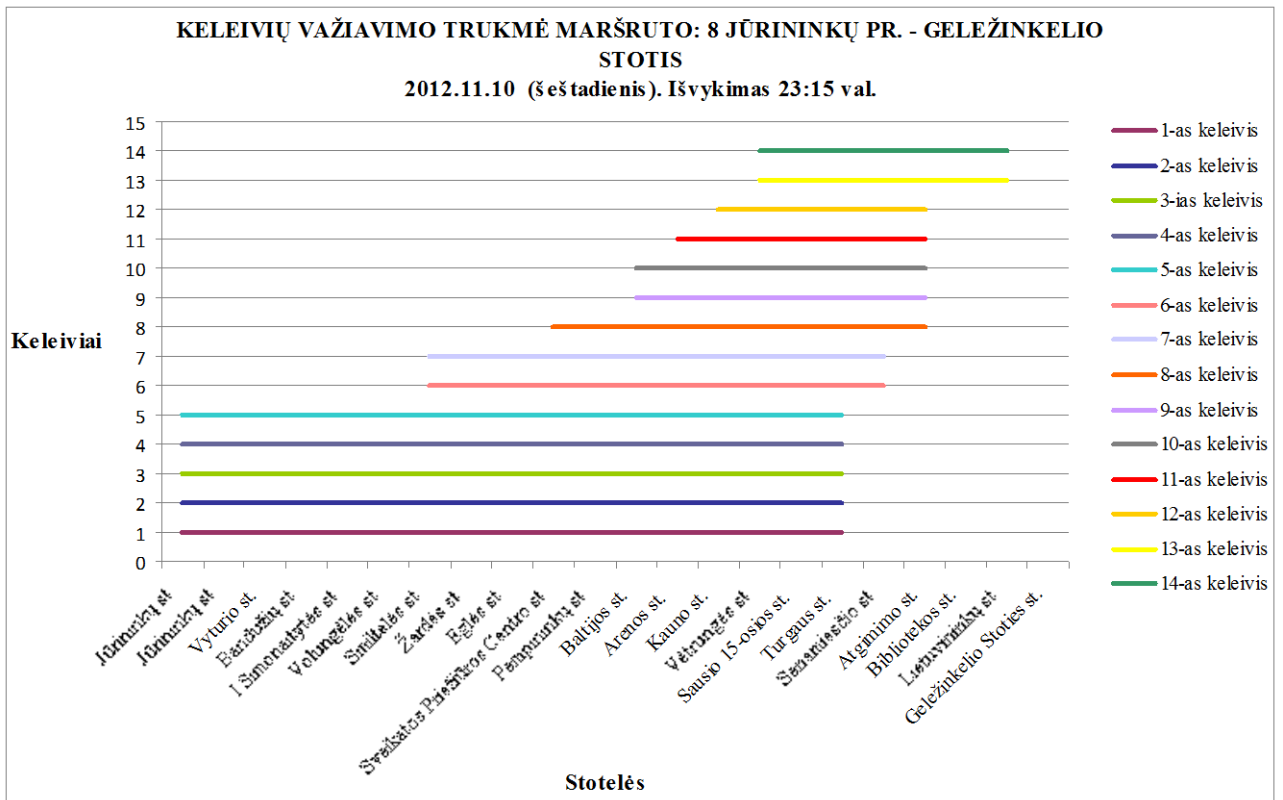

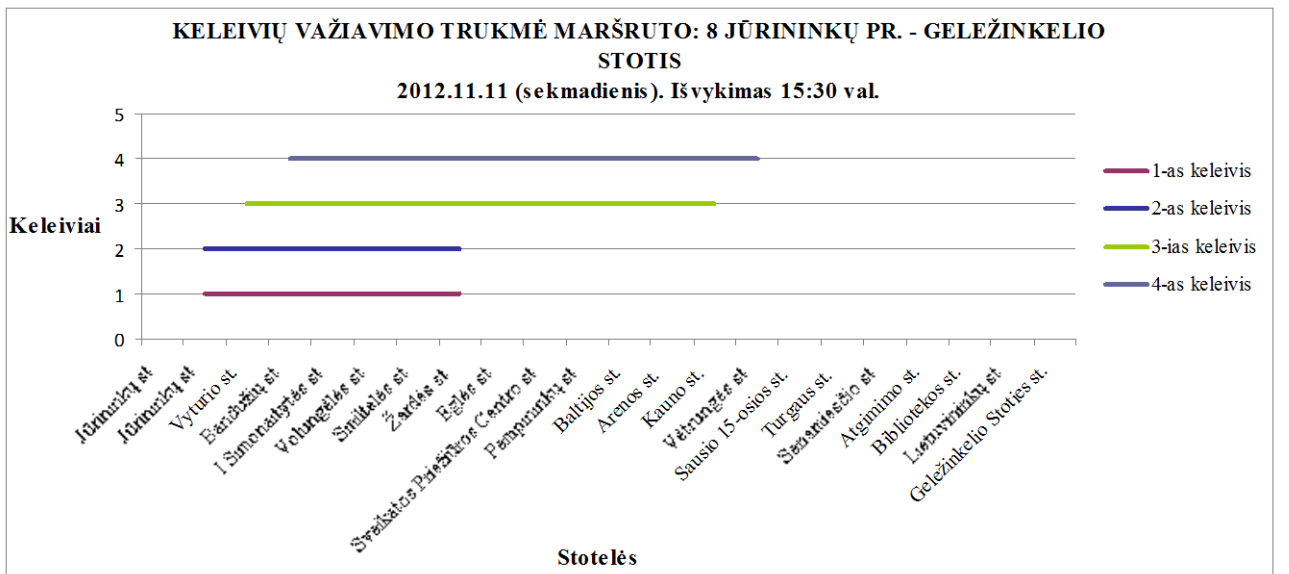
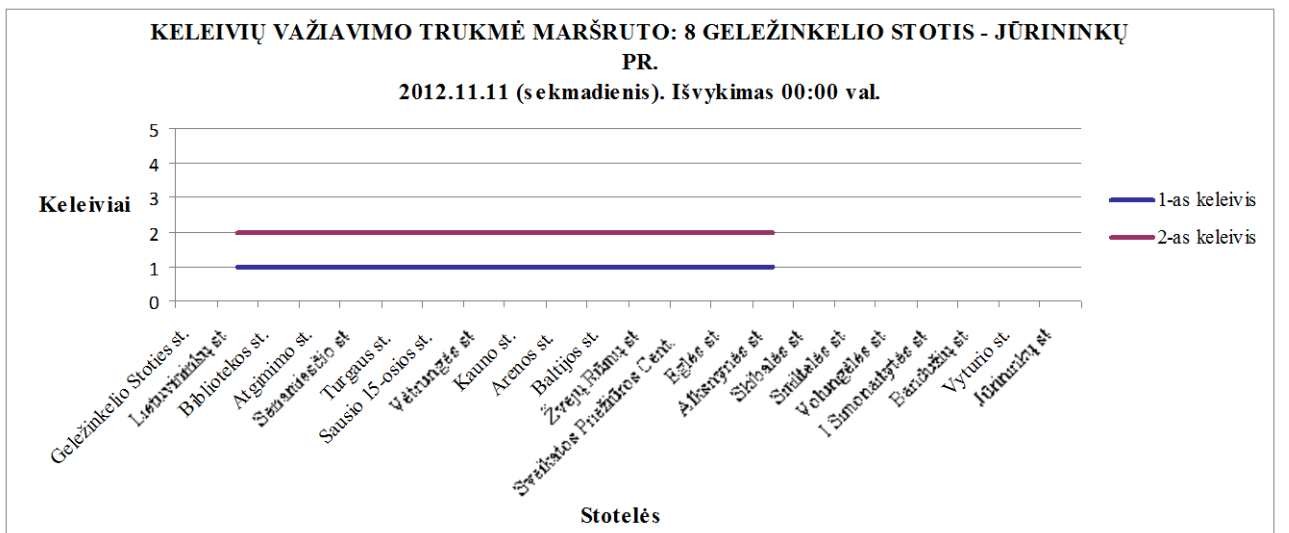
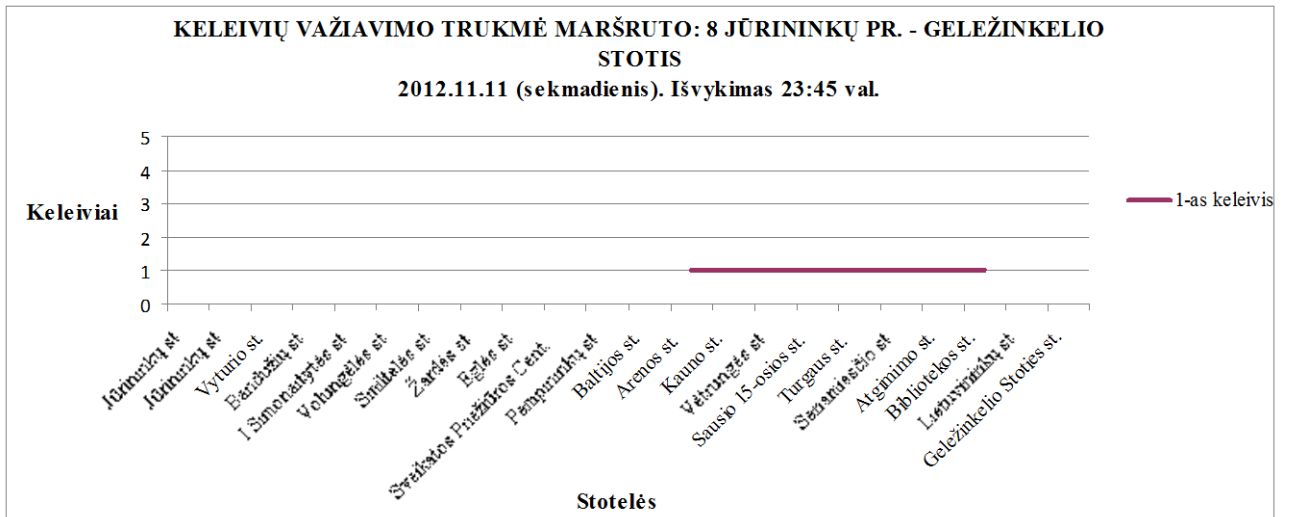

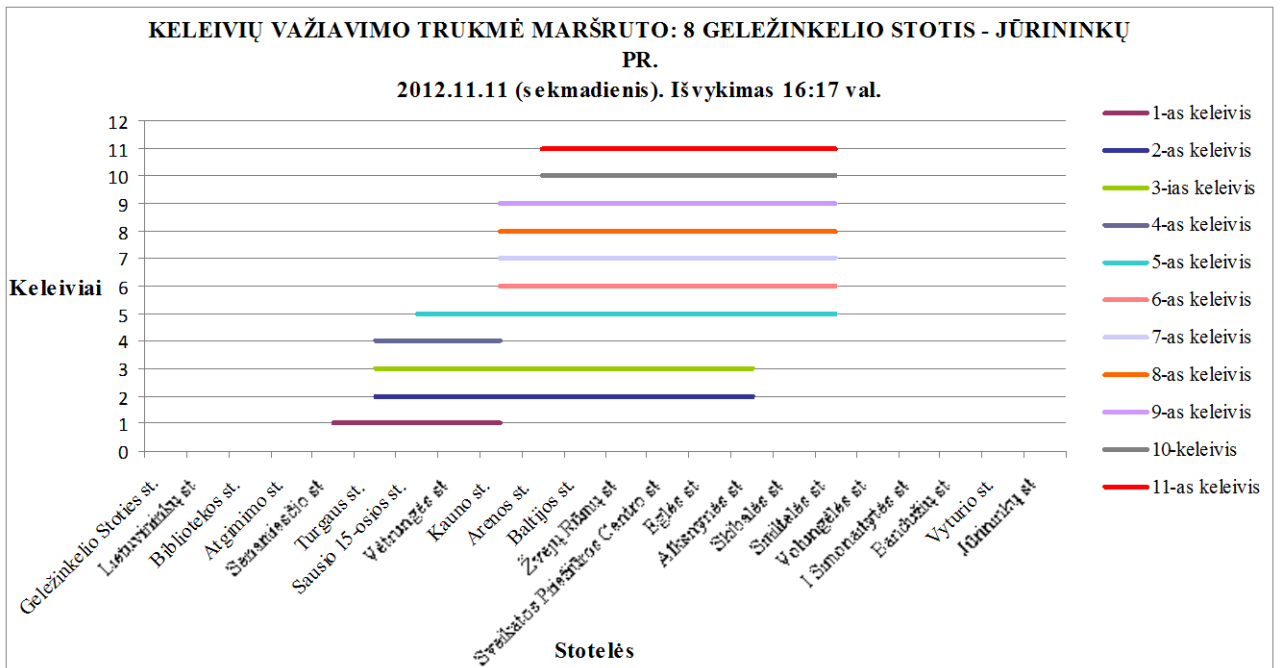

### II etapo metu transporto priemonių apkrovimas

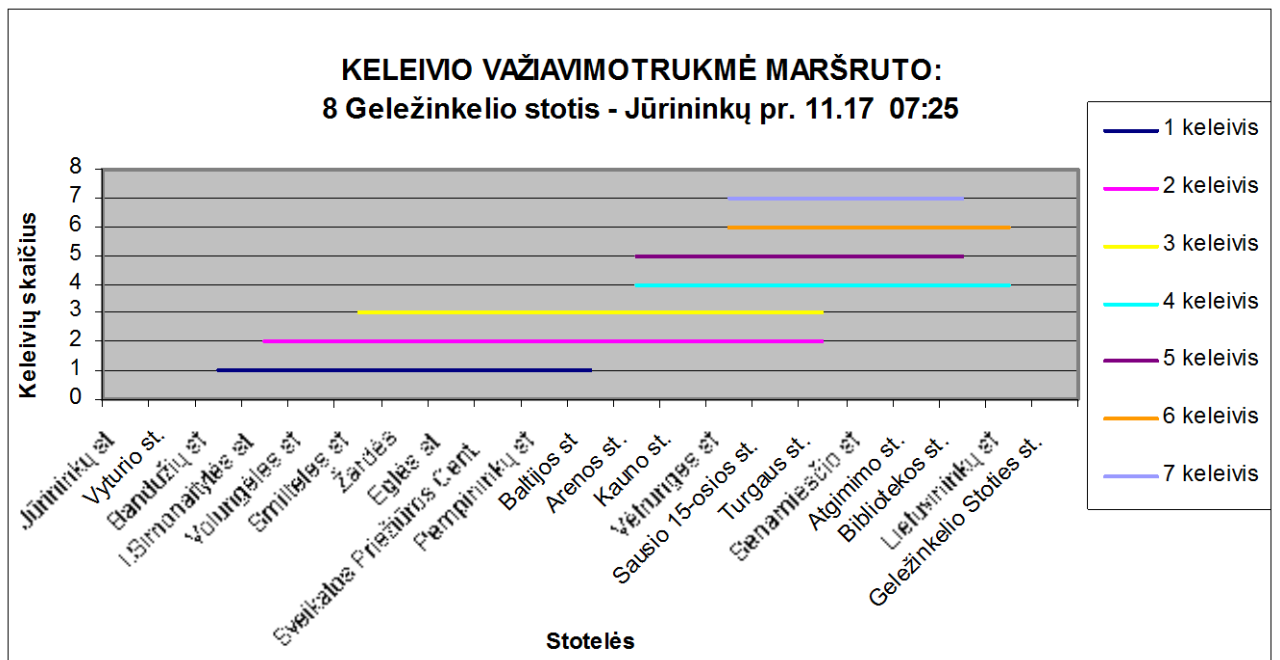

**KELEIVIO VAŽIAVIMOTRUKMĖ MARŠRUTO:  
8 Jūrininkų pr. - Geležinkelio stotis. 11.17 07:46**

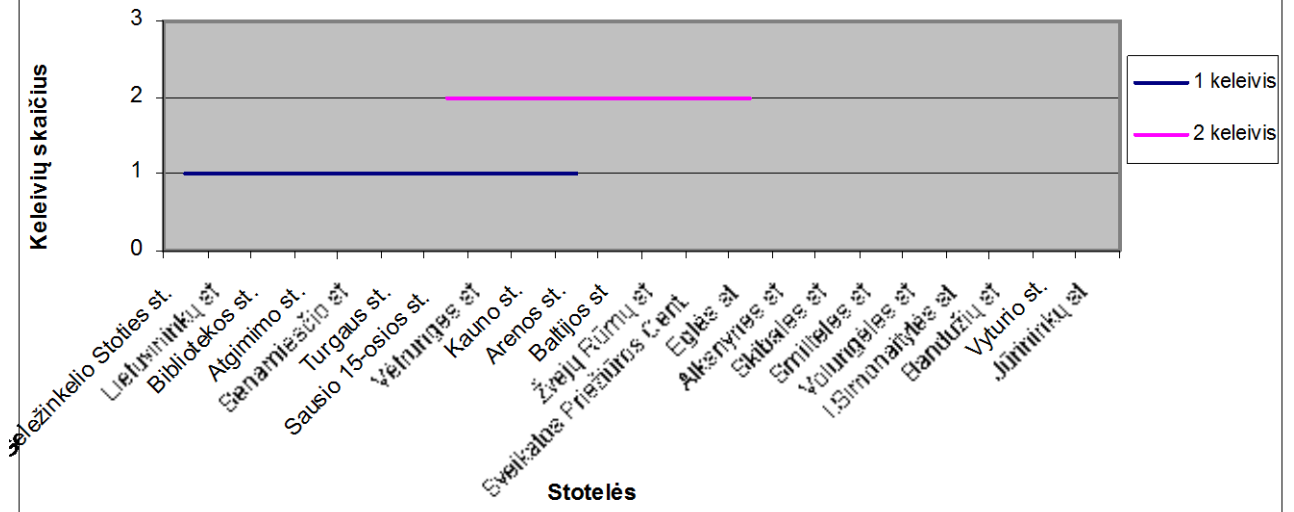

**KELEIVIO VAŽIAVIMOTRUKMĖ MARŠRUTO:  
8 Jūrininkų pr. - Geležinkelio stotis. 11.18 12:15**

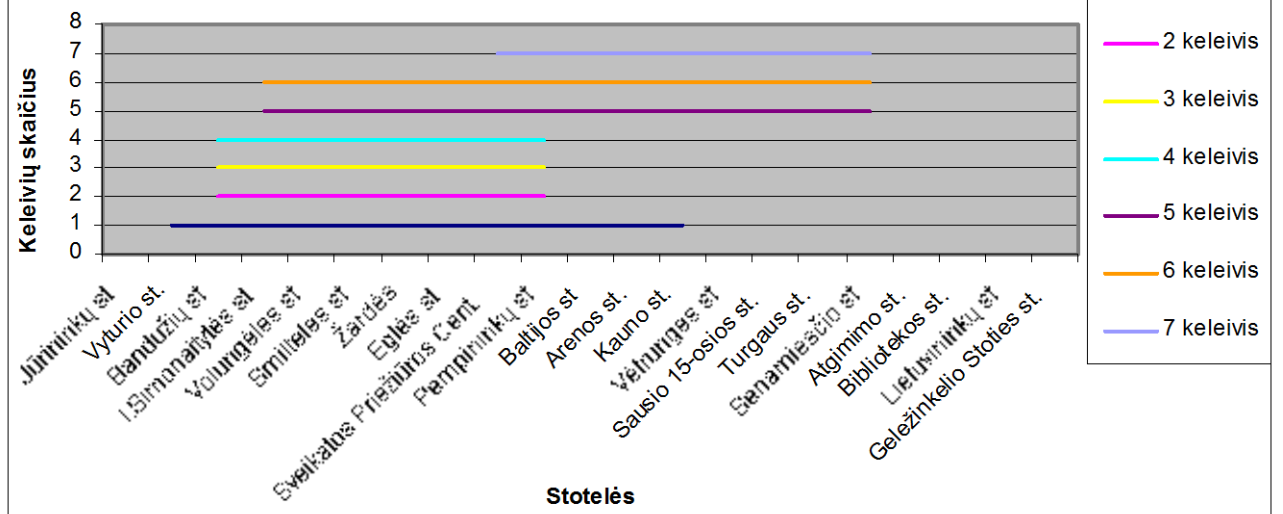

**KELEIVIO VAŽAVIMOTRUKMĖ MARŠRUTO:  
8 Jūrininkų pr. - Geležinkelio stotis. 11.24 20:53**

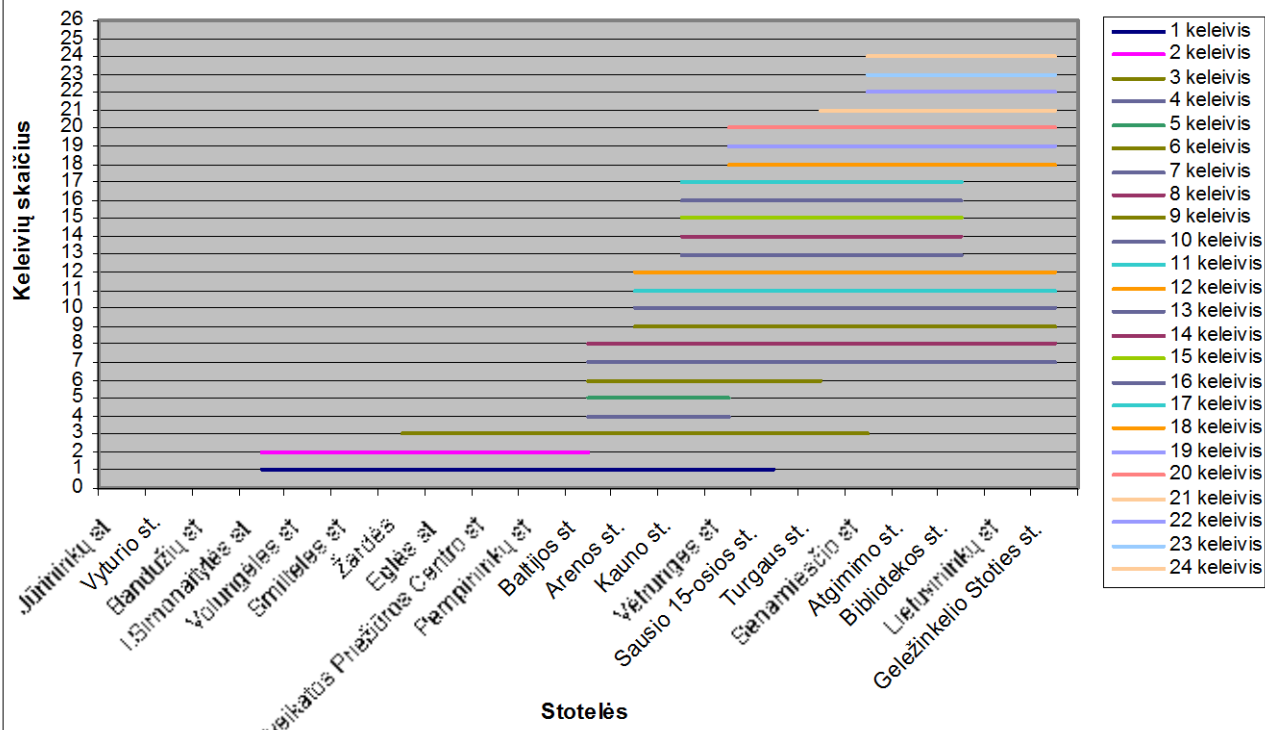

**KELEIVIO VAŽAVIMOTRUKMĖ MARŠRUTO:  
8 Geležinkelio stotis - Jūrininkų pr. 11.24 21:22**

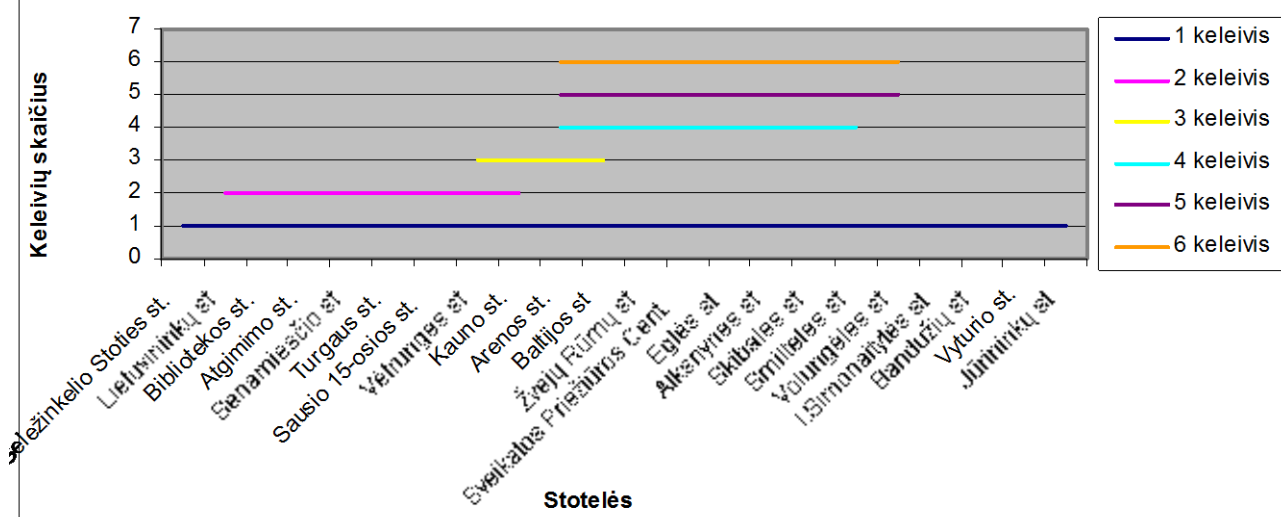

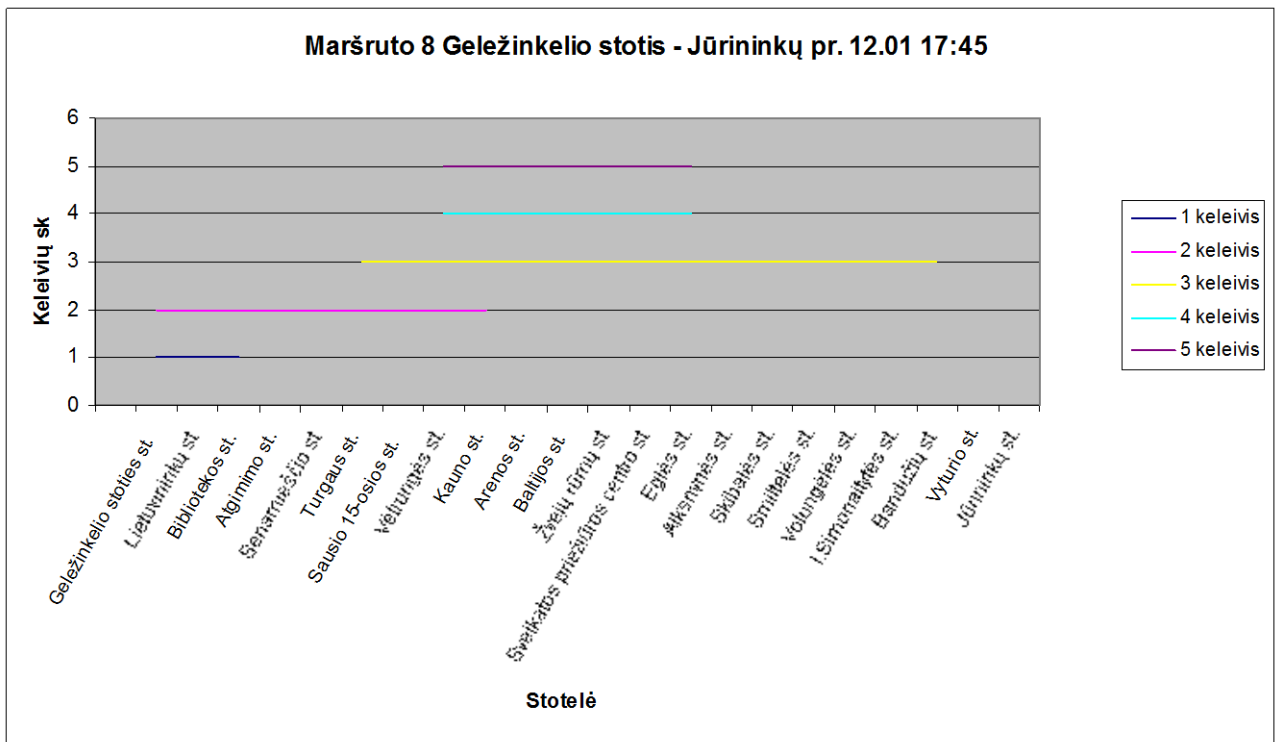
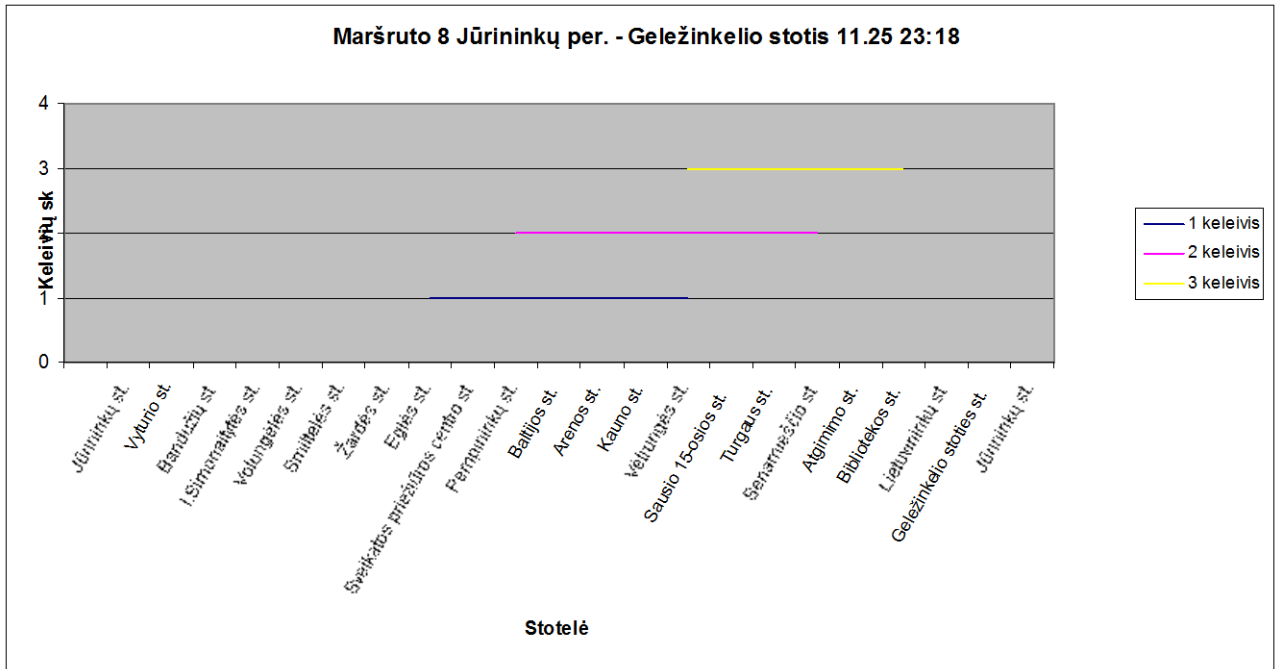

Maršruto 8 Jūrininkų per. - Geležinkelio stotis 12.01 17:45

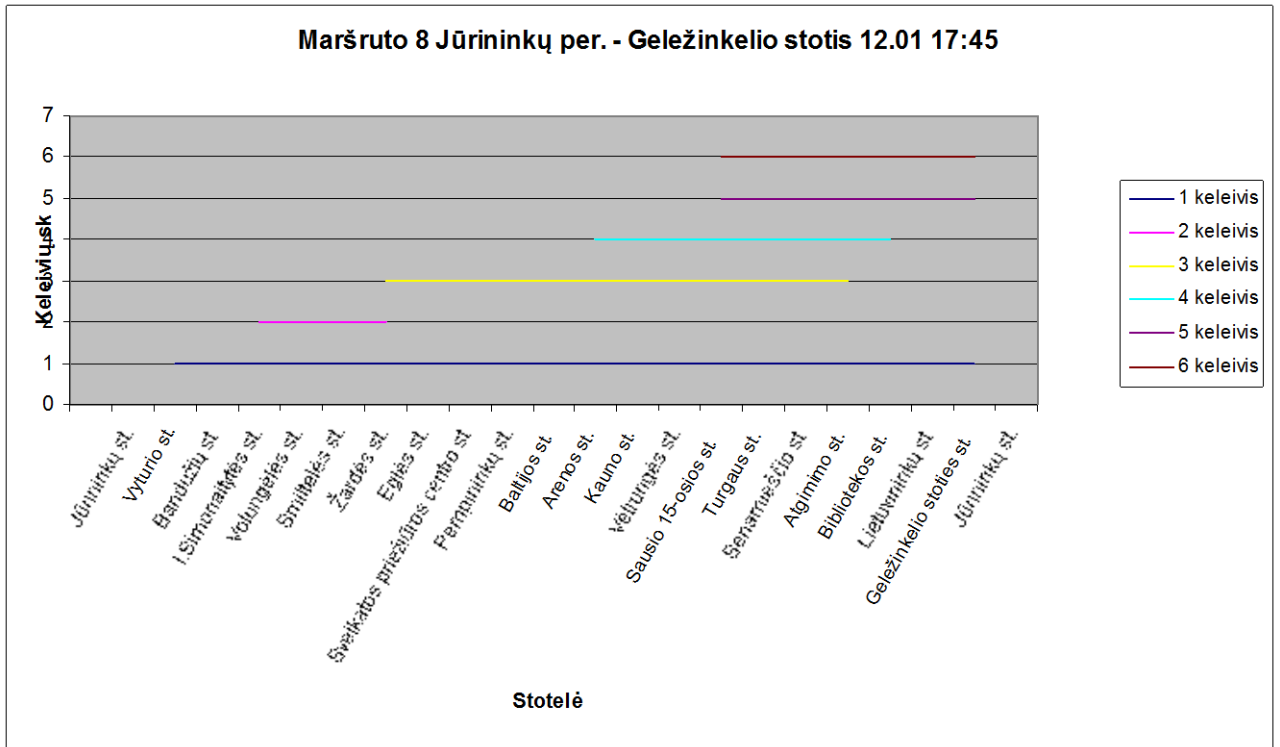

Maršruto 8 Jūrininkų per. - Geležinkelio stotis 12.02 16:56

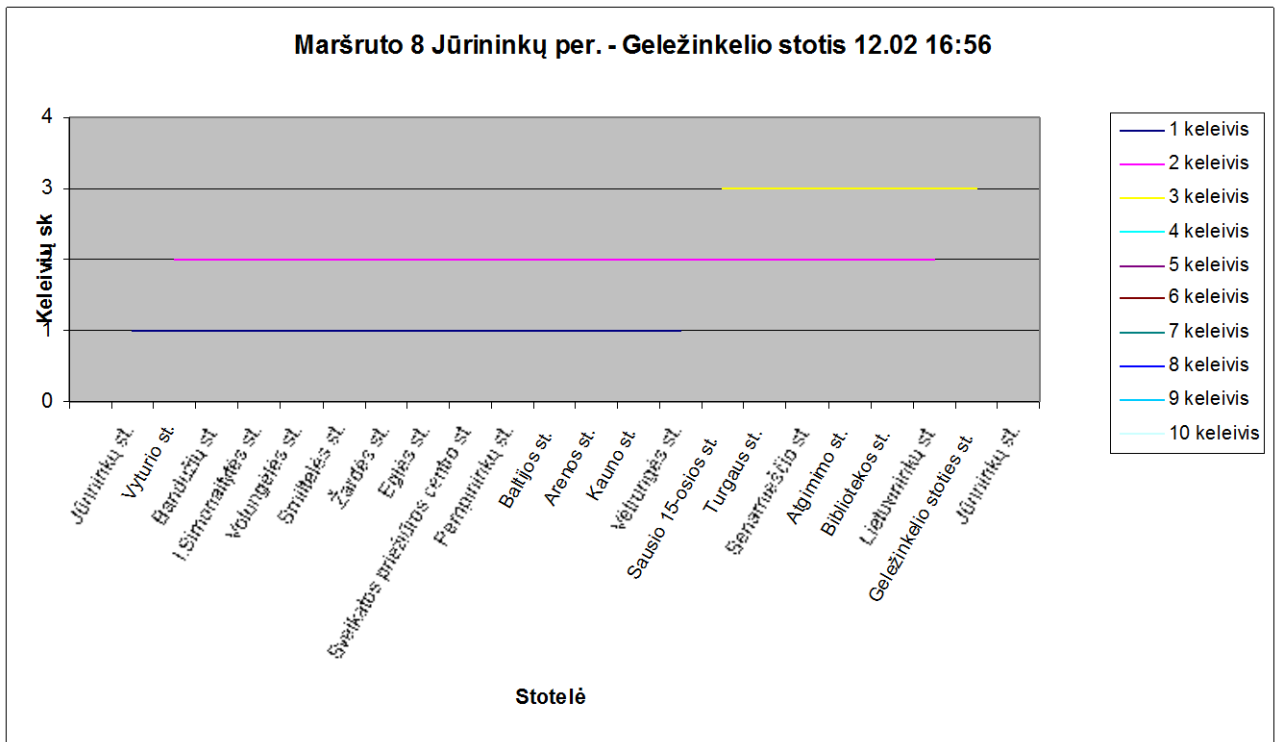

### Maršruto 8 Geležinkelio stotis - Jūrininkų pr. 12.02 17:20

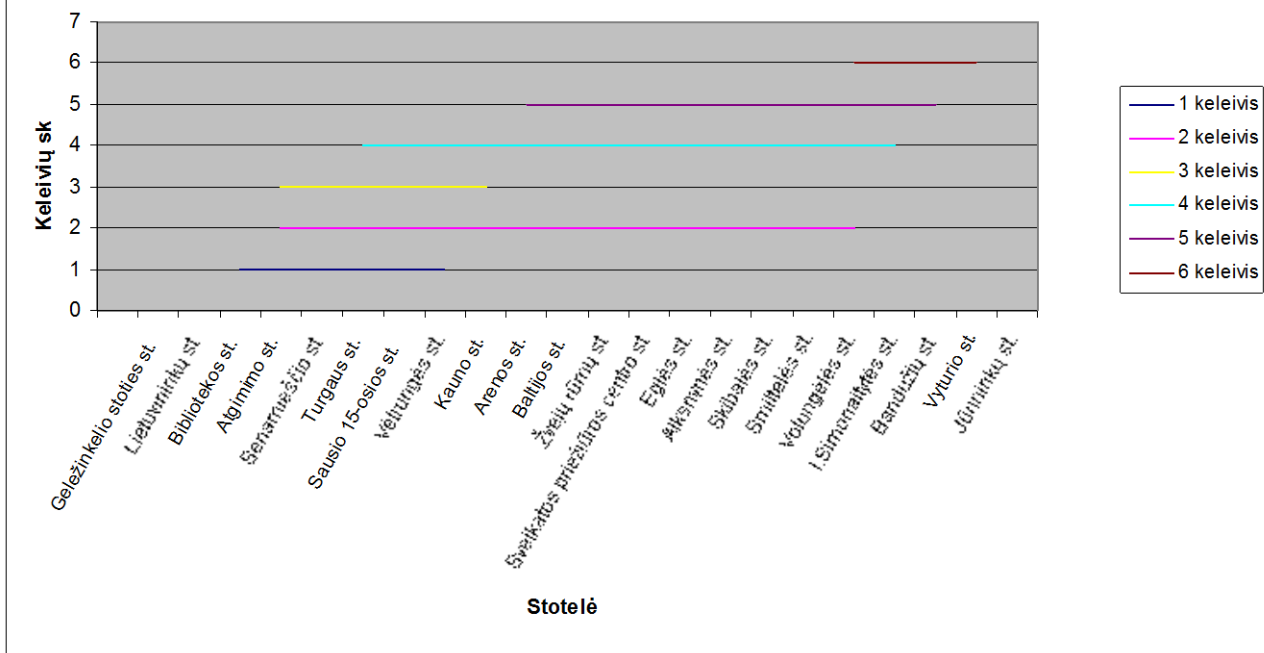

### KELEIVIO VAŽIAVIMOTRUKMĖ MARŠRUTO: 8 Jūrininkų pr. - Geležinkelio stotis. 12.08 14:30

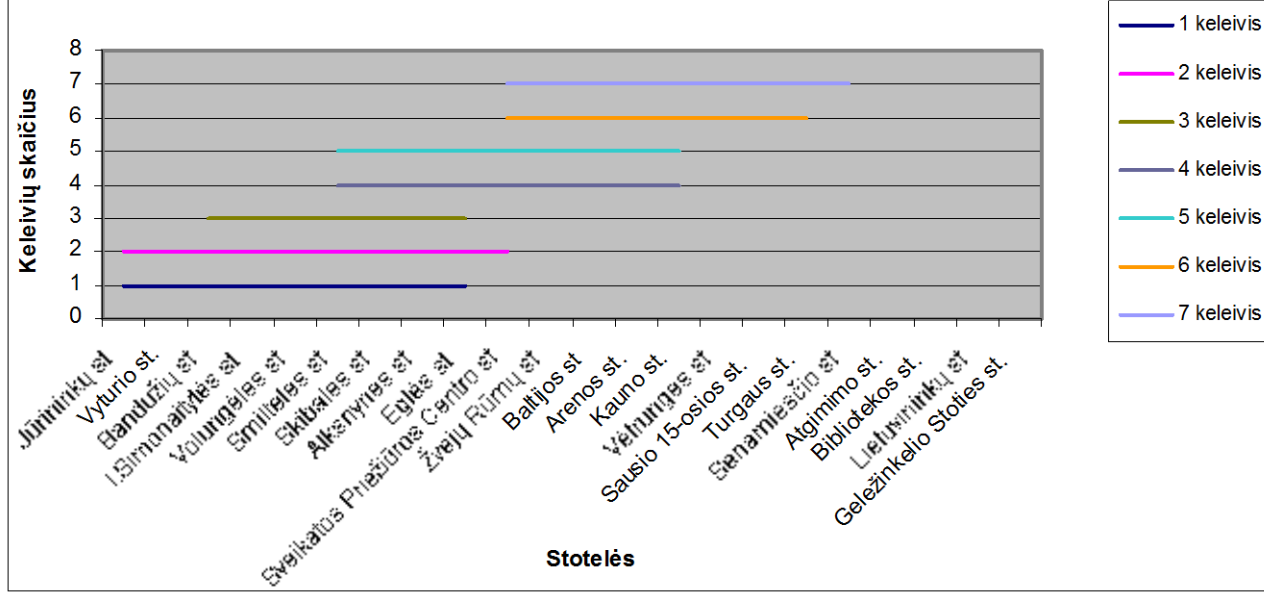

**KELEIVIO VAŽIAMOTRUKMĖ MARŠRUTO:  
8 Geležinkelio stotis - Jūrininkų pr. 12.08 13:58**

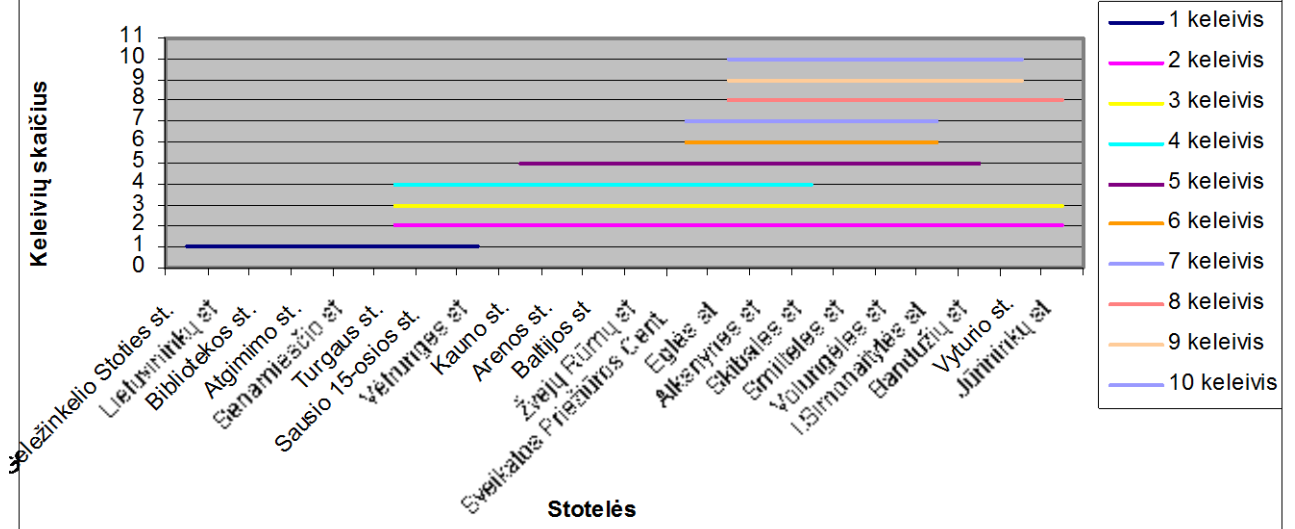

## ***Keleivių srautų analizė 10 maršrutiniu darbo dienomis***

Keleivių srauto intensyvumas yra vienas iš pagrindinių parametru, kuris lemia transporto priemonių skaičių maršrute ir transporto judėjimo intervalus.

Analizuodami keleivių srautų diagramą, darbo dienomis laiko intervalą nuo 6 iki 9 val. galima įvardinti kaip rytinį ne piką, kurio metu nesusiformuoja didelis keleivių srautas maršrutuose; laiko intervalą nuo 9 iki 16 val. – kaip dienos piką, kurio metu palyginti didelis keleivių skaičius vyksta; laiko intervalą nuo 16 iki 19 val. – kaip vakaro ne piką, kurio metu mažėja keleivių srautas ir nesusidaro keleivių spūstys transporto priemonėse; laiko intervalą nuo 19 iki 24 val. – kaip vakarinį ne piką, kurio metu nesusidaro didelis keleivių srautas, o transporto priemonės neperkraunamos – beveik tuščios.

### **I etapo keleivių srautai**

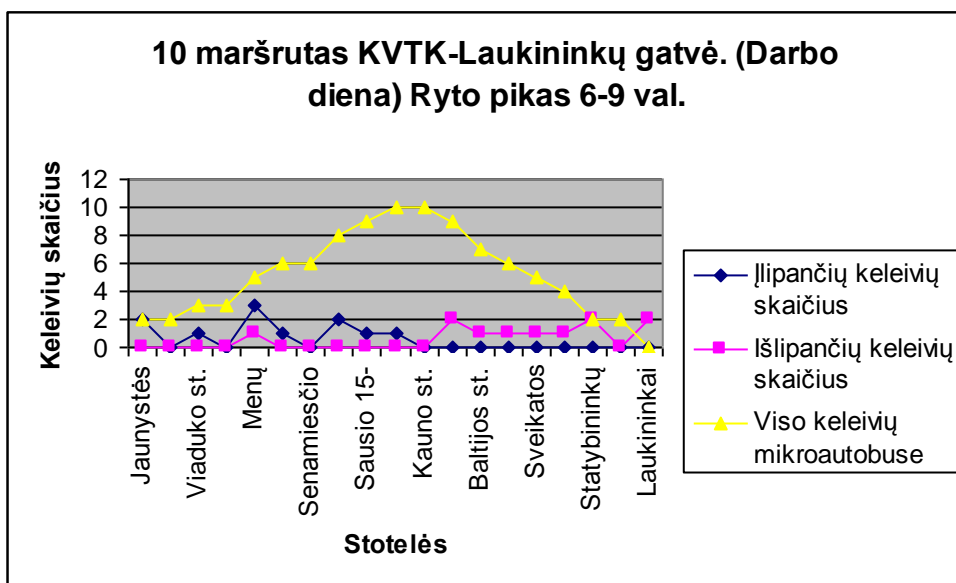
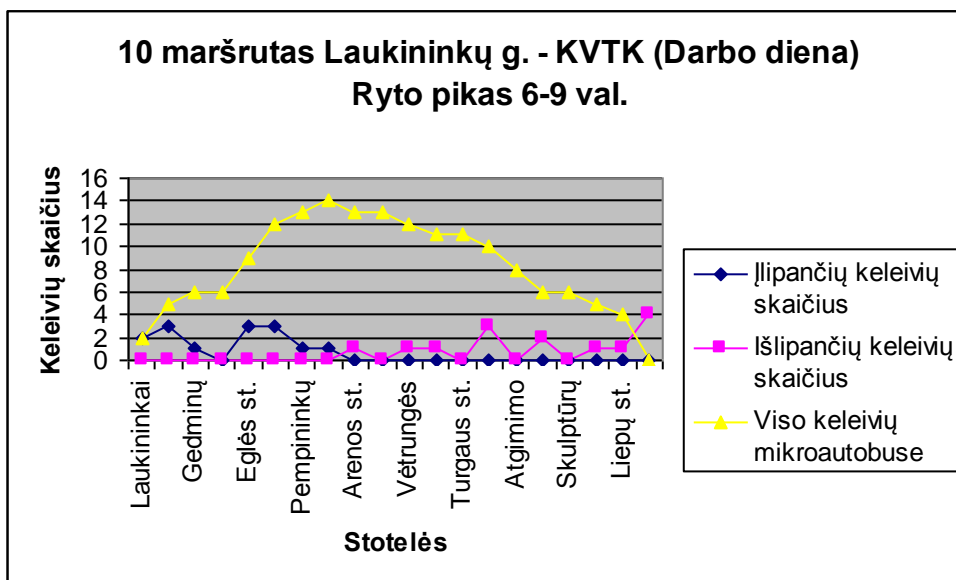

**10 maršrutas Laukininkų g.- KVTK. (Darbo diena)  
Dienos laikas 9-16 val.**

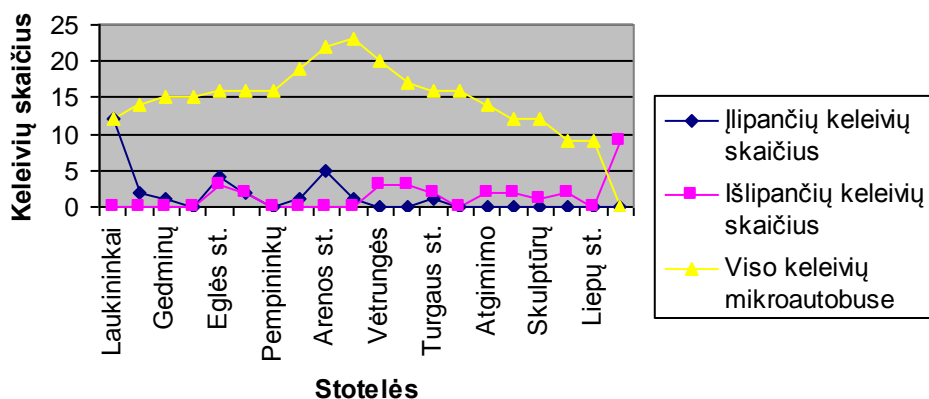

**10 maršrutas KVTK-Laukininkų gatvė. (Darbo diena)  
Dienos laikas 9-16 val.**

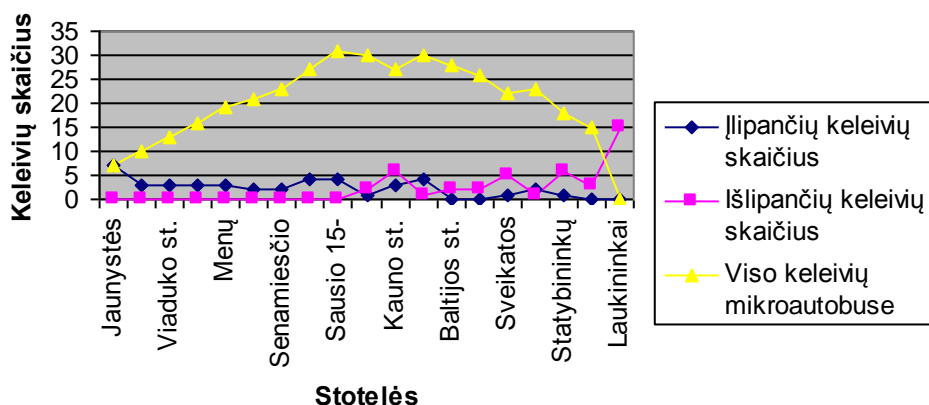

**10 maršrutas Laukininkų g.- KTVK (Darbo diena)  
Vakaro pikas 16-19 val.**

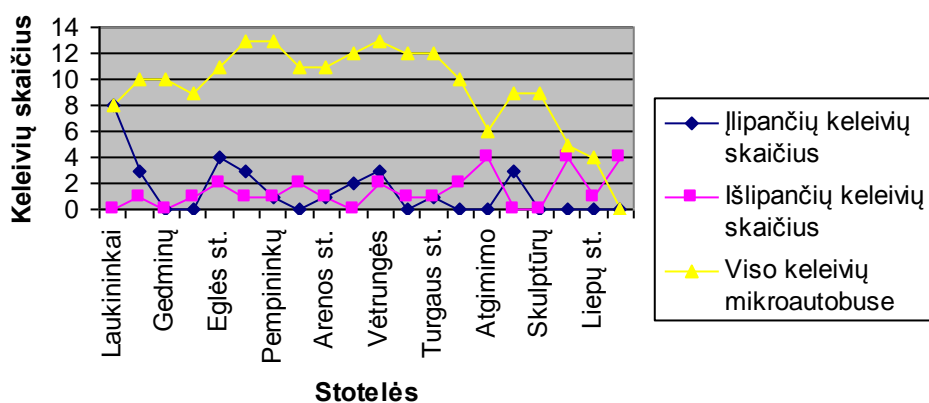

**10 maršrutas KVTK-Laukininkų gatvė.(Darbo diena) Vakaro pikas 16-19val.**

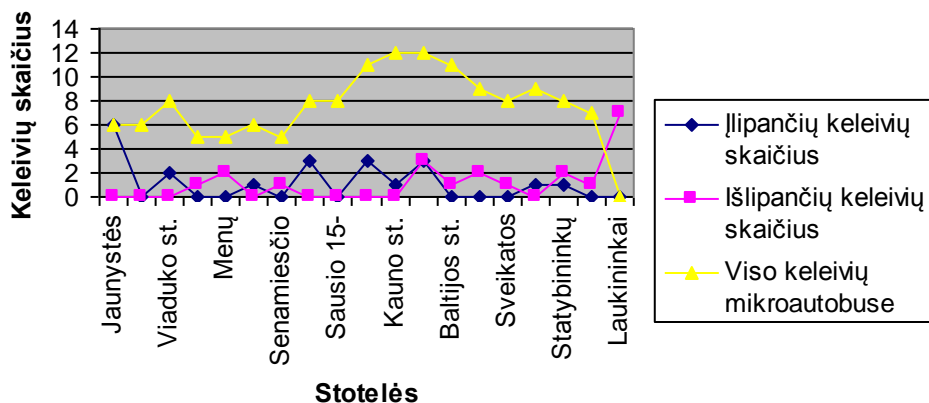

**10 maršrutas KVTK-Laukininkų gatvė.(Darbo diena) Vėlus vakaras 19-24 val.**

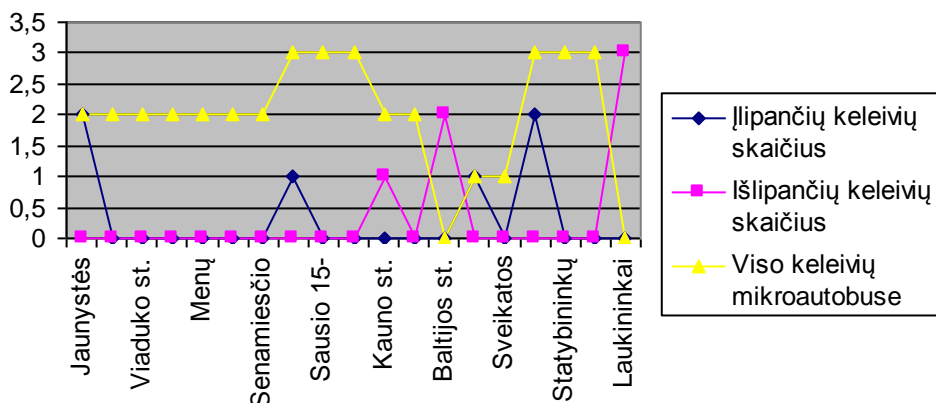

**II etapo keleivių srautai**

**10 maršrutas Laukininkų g. - KVTK (Darbo diena) Ryto pikas 6-9 val.**

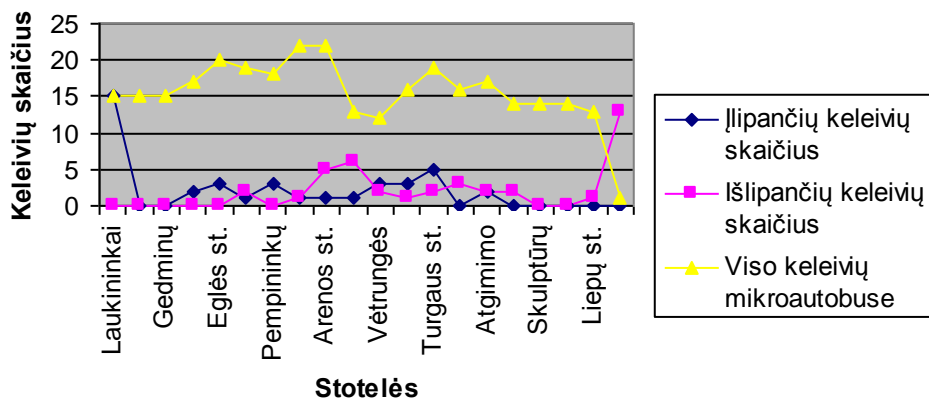

**10 maršrutas KVTK-Laukininkų gatvė. (Darbo diena) Ryto pikas 6-9 val.**

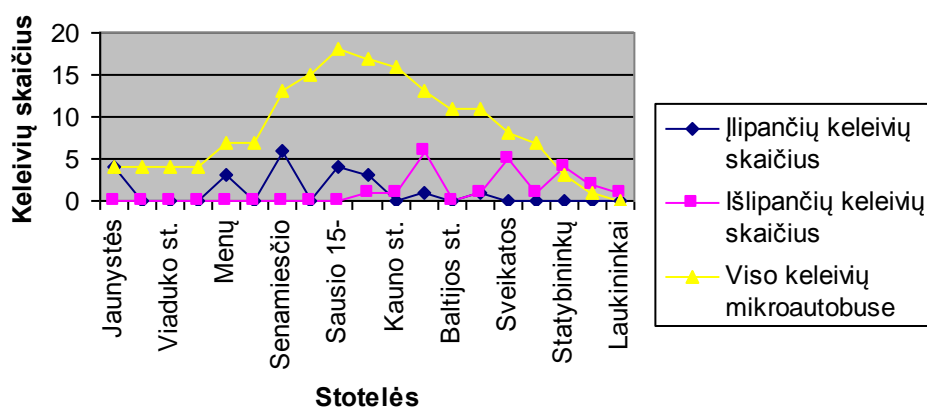

**10 maršrutas Laukininkų g.- KVTK. (Darbo diena) Dienos laikas 9-16 val.**

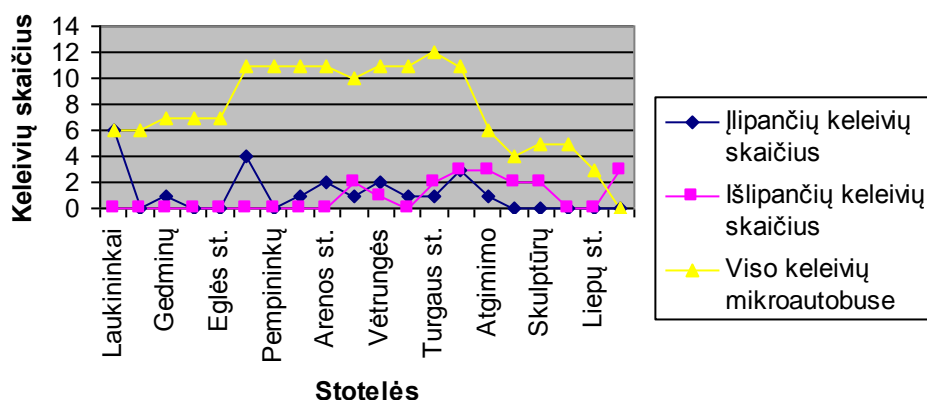

**10 maršrutas KVTK-Laukininkų gatvė. (Darbo diena) Dienos laikas 9-16 val.**

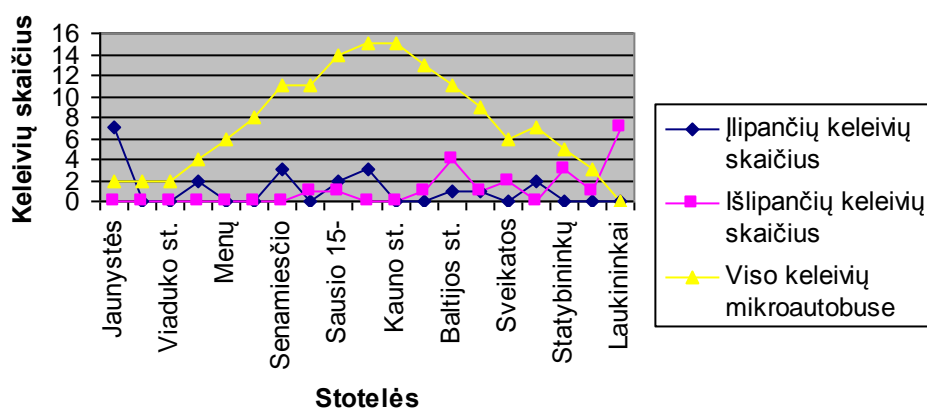

**10 maršrutas Laukininkų g.- KTVK (Darbo diena)  
Vakaro pikas 16-19 val.**

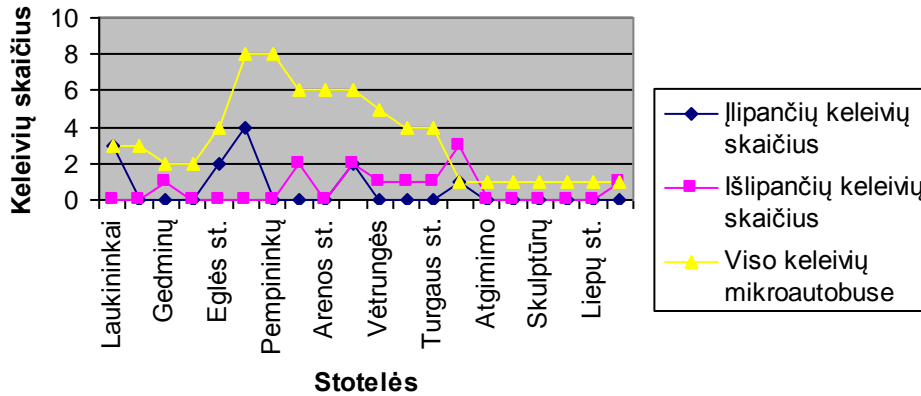

**10 maršrutas KVTK-Laukininkų gatvė.(Darbo diena)  
Vakaro pikas 16-19val.**

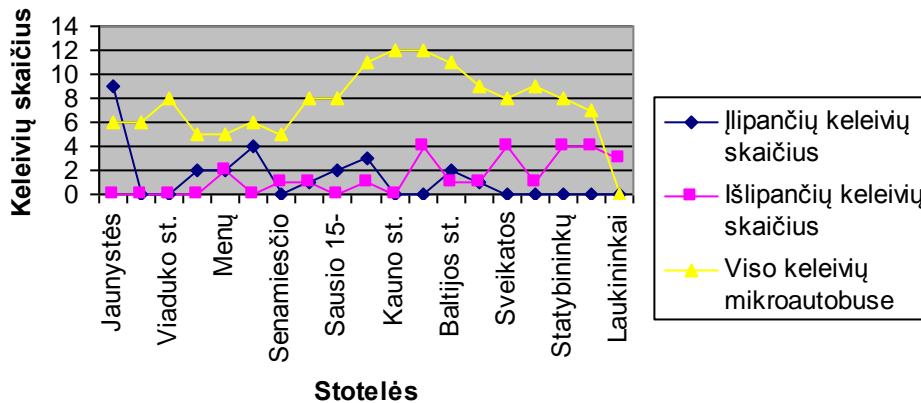

**10 maršrutas KVTK-Laukininkų gatvė.(Darbo diena)  
Vėlus vakaras 19-24 val.**

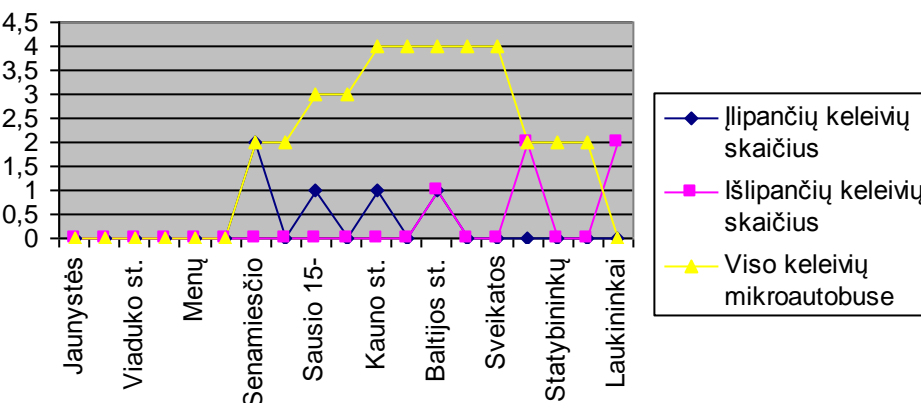

## Keleivių srautų analizė 10 maršrutiniu savaitgaliais

Keleivių srautų svyravimų savaitės dienomis ir paros laiko intervalais duomenys yra reikšmingi, nes jie naudojami parenkant racionalios talpos autobusus, reikiamą jų skaičių, nustatant diferencijuotas autobusų reisų laiko normas, jų eismo intervalus, sudarant eismo tvarkaraščius kiekvienam maršrutui.

Siekiant išvengti netikslumų, nustatant keleivių srautus maršrutuose, buvo įvertintas maršruto apkrovimas darbo ir poilsio dienomis bei skirtingais laiko intervalais. Įvertinus šiuos tyrimo duomenimis, buvo sudaromos diagramos, vaizduojančios keleivių srautus visuose miesto maršrutuose.

Keleivių srautų svyravimai atskiruose maršrutuose turi skirtingą pobūdį. Maršrutams, einantiems centrinėmis miesto gatvėmis ir jungiantiems mažai apgyvendintus rajonus, būdingas žymus srauto padidėjimas miesto centre ir laipsniškas mažėjimas pradinėse ir galinėse maršruto stotelėse. Keleivių srautų suvestinių analizė atskleidžia, kad visi miesto mikrorajonai yra aprūpinti viešuoju keleiviniu transportu.

Įvertinus visą maršrutų tinklą galima teigti, kad didžiausią apkrovimą turinčios stotelės yra tarpusavyje susijusios transportiniais ryšiais, todėl gyventojai, pasinaudodami persėdimu įvardintuose stotelėse, gali patekti į bet kurį Klaipėdos miesto transportiniais ryšiais aprūpintą rajoną.

Savaitgaliais keleivių srautas žymiai mažesnis, per visą maršrutą važiuoja voks keletas keleivių. Pikiniu laiku galėtumėme vadinti nuo 9 iki 16val..

### I etapo metu keleivių srautai

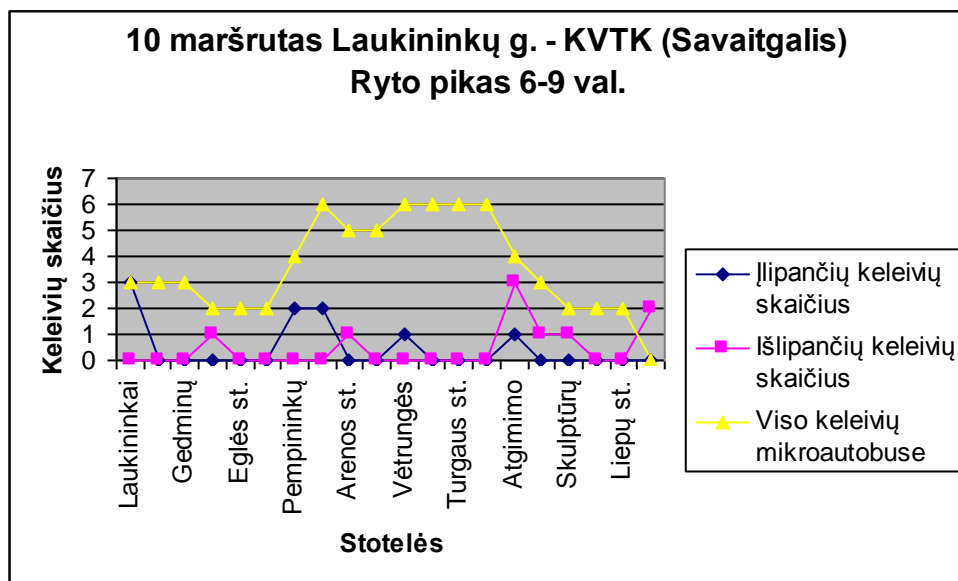

**10 maršrutas KVTK-Laukininkų g. (Savaitgalis)  
Ryto pikas 6-9 val.**

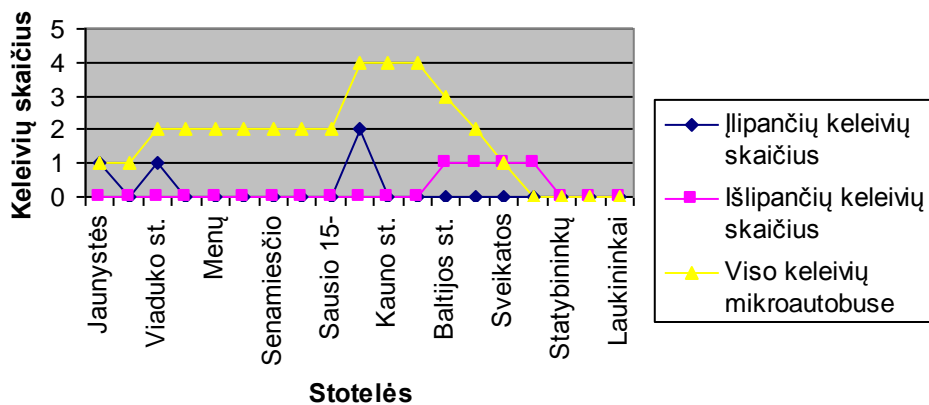

**10 maršrutas Laukininkų g.- KVTK (Savaitgalis)  
Dienos laikas 9-16 val.**

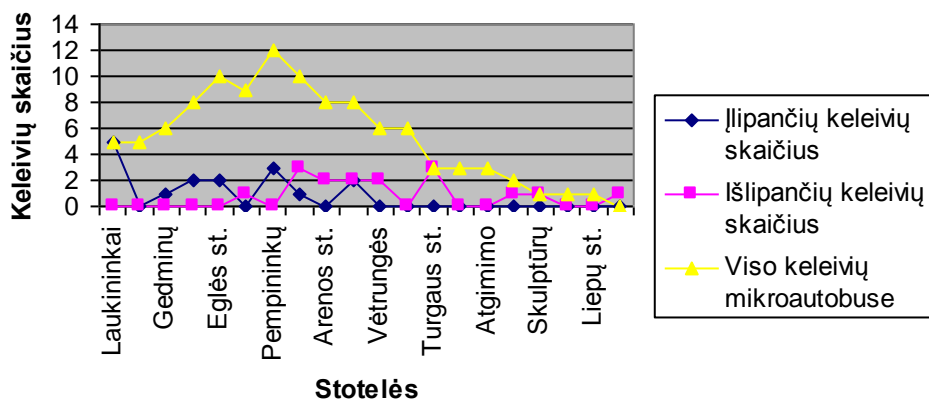

**10 maršrutas KVTK-Laukininkų g. (Savaitgalis)  
Dienos laikas 9-16 val.**

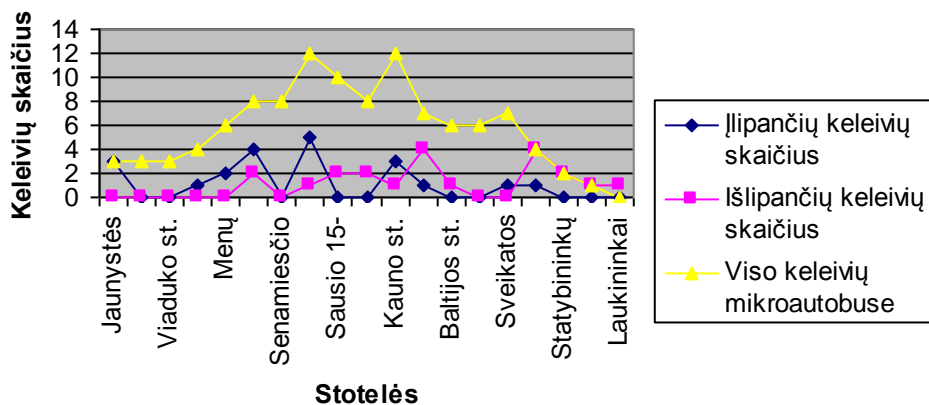

**10 maršrutas KVTK-Laukininkų g. (Savaitgalis)  
Vakaro pikas 16-19 val.**

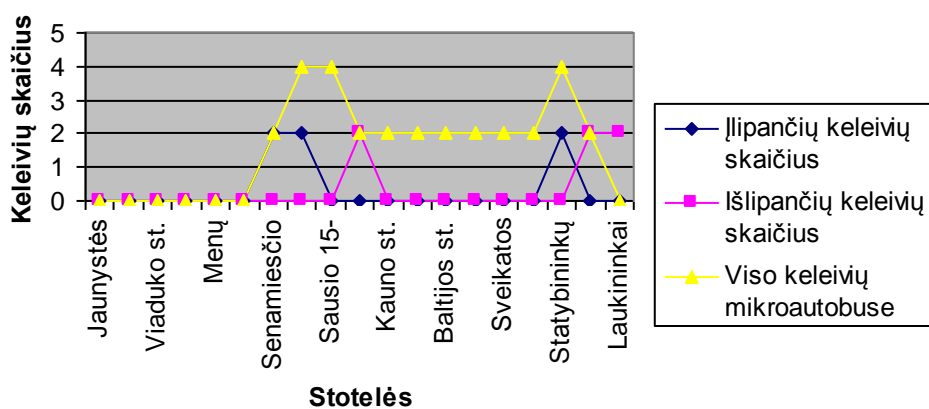

**II etapo keleivi srautai**

**10 maršrutas KVTK-Laukininkų g. (Savaitgalis)  
Ryto pikas 6-9 val.**

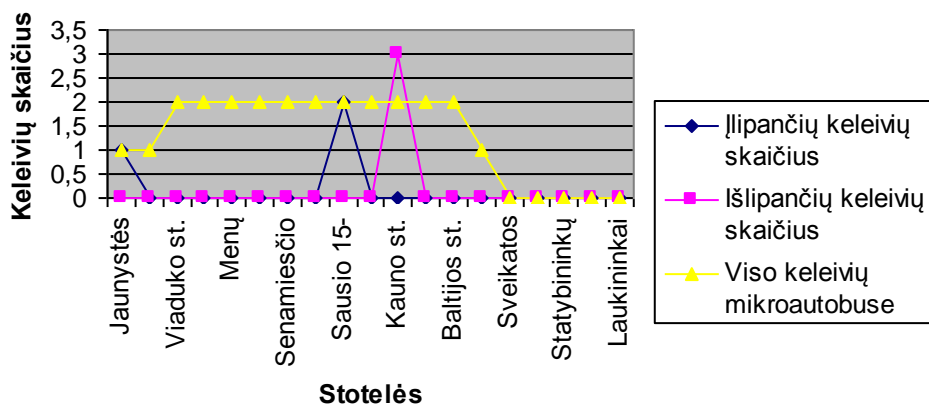

**10 maršrutas KVTK-Laukininkų g. (Savaitgalis)  
Dienos laikas 9-16 val.**

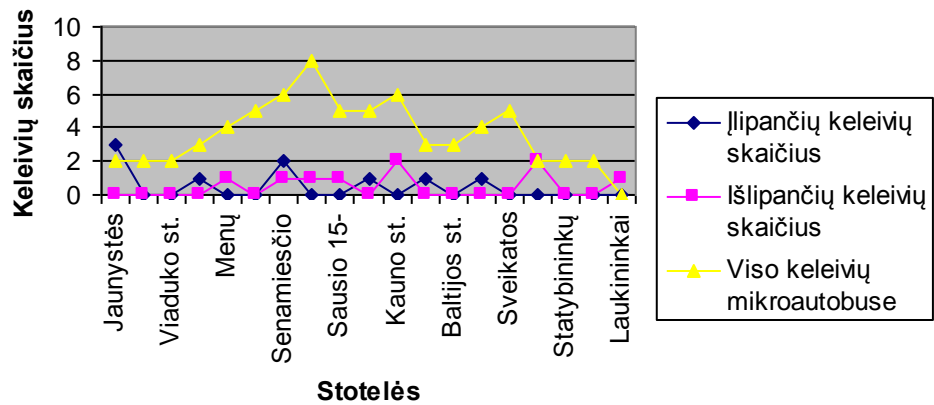

**10 maršrutas Laukininkų g. - KVTK (Savaitgalis)  
Ryto pikas 6-9 val.**

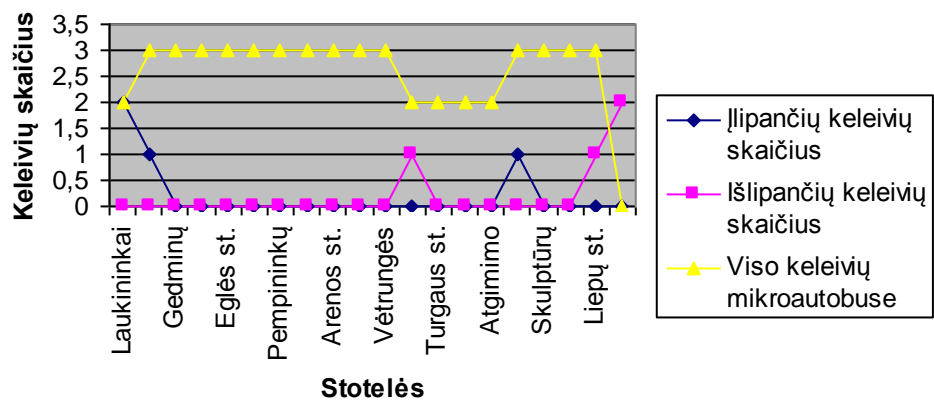

**10 maršrutas Laukininkų g.- KVTK (Savaitgalis)  
Dienos laikas 9-16 val.**

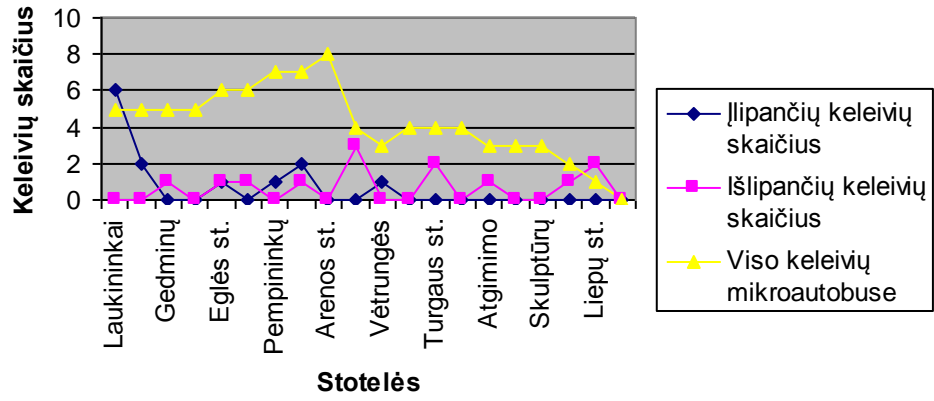

## Keleivinio transporto priemonių apkrovimo analizė 10 maršrutu

Analizė atliekama, norint išsiaiškinti keleivių srautų dinamiką, tuo pačiu parinkti transporto priemonės tipą, reguliuoti maršrutų skaičių ir jų reikalingumą.

Svarbiausias gyventojų aptarnavimo kokybės rodiklis yra vidutinis suminis kiekvieno keleivio sugaištas laikas per dieną važiuojant miesto viešuoju keleiviniu transportu. Kuo keleivis mažiau laiko sugaišta kelionėje, t. y. belaukdamas bei važiuodamas viešuoju transportu, tuo kokybiškiau dirba miesto viešojo keleivinio transporto įmonės

### I etapo metu transporto priemonių apkrovimas

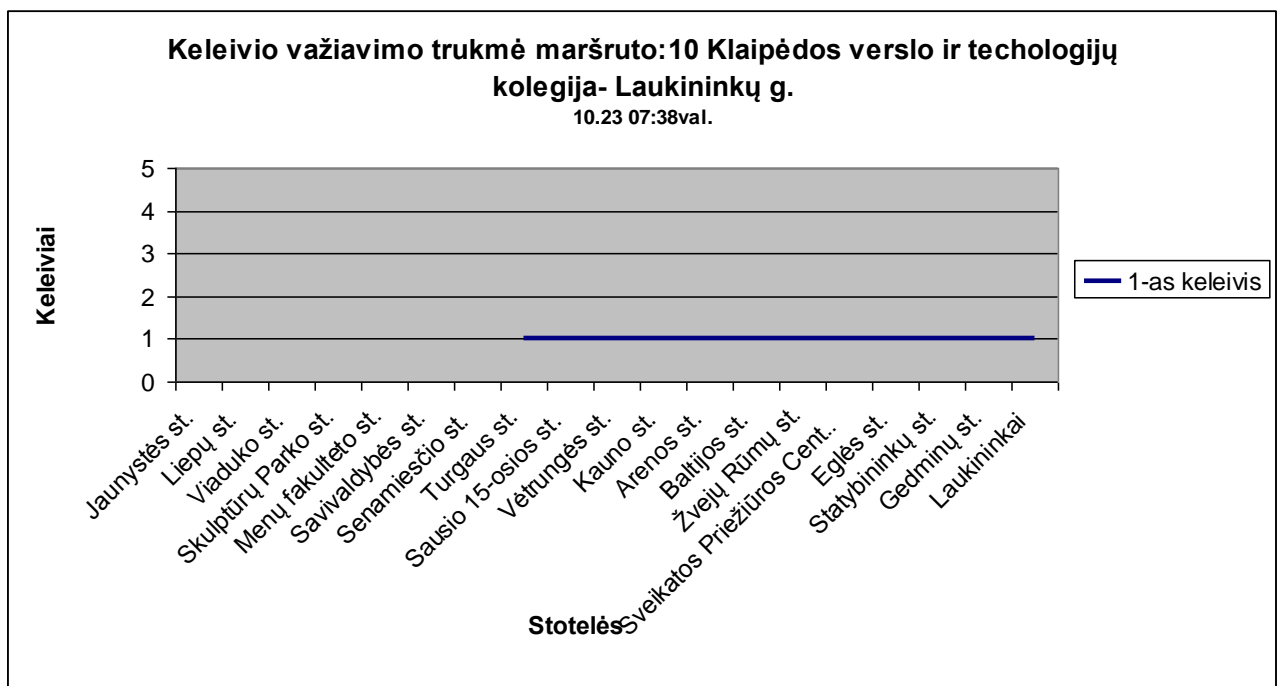
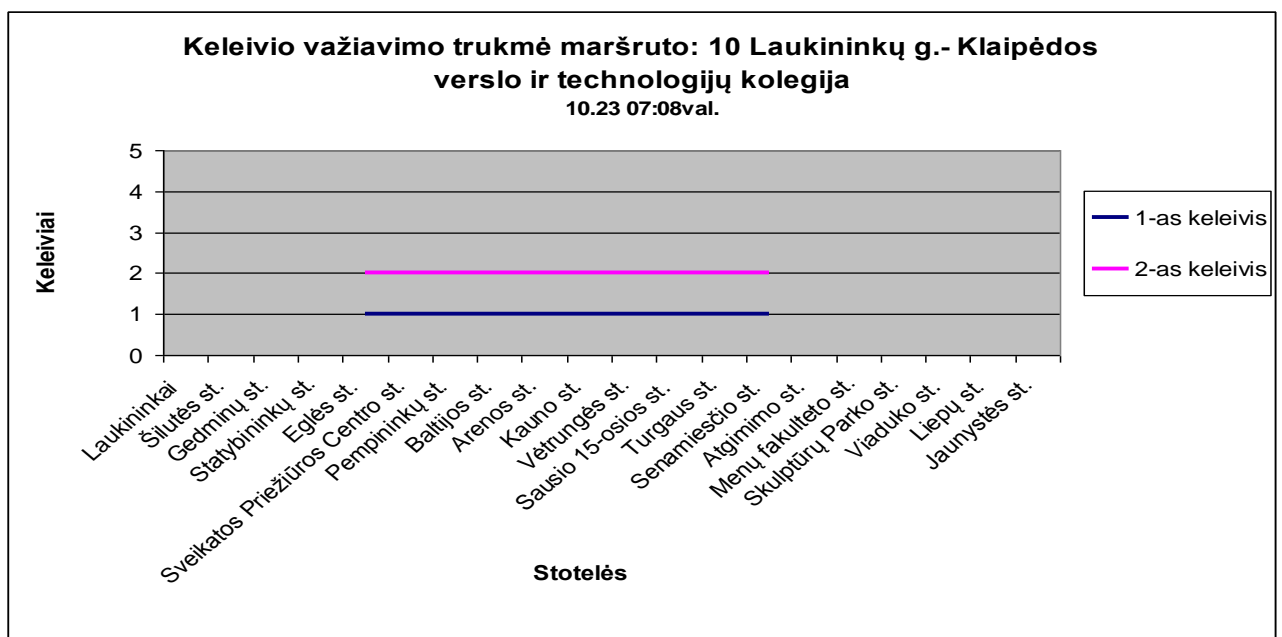

**Keleivio važiavimo trukmė maršruto: 10 Klaipėdos verslo ir technologijų kolegija- Laukininkų g.**

10.30 07:42val.

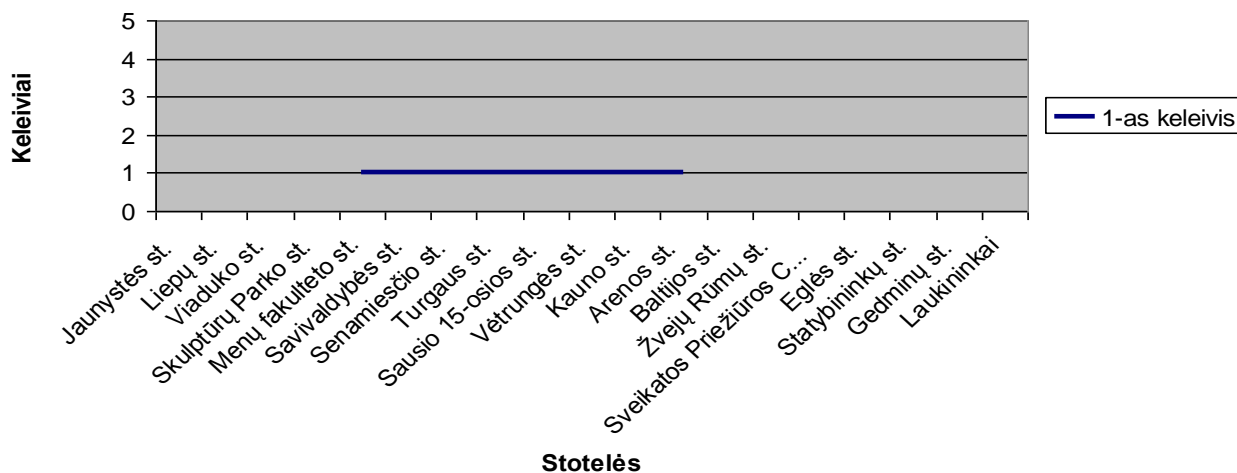

**Keleivio važiavimo trukmė maršruto: 10 Laukininkų g.- Klaipėdos verslo ir technologijų kolegija**

10.30 07:14val.

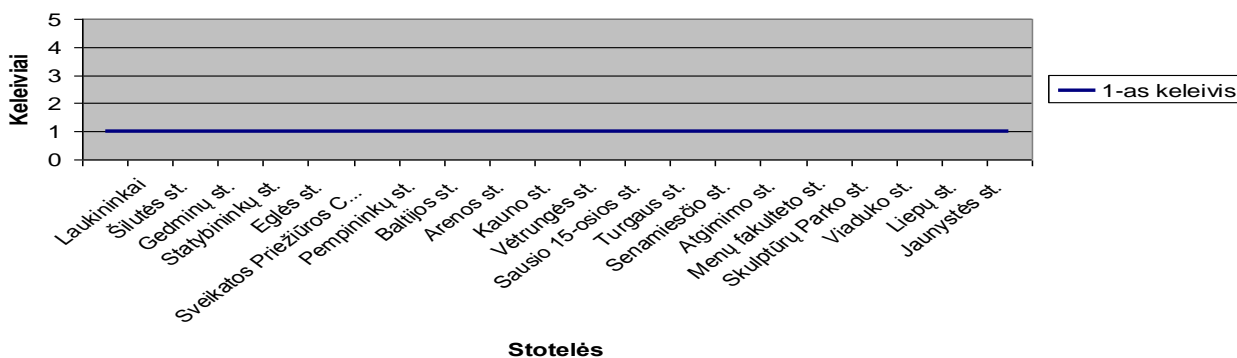

**Keleivio važiavimo trukmė maršruto: 10 Klaipėdos verslo ir technologijų kolegija- Laukininkų g.**

11.05 08:10-08:34val.

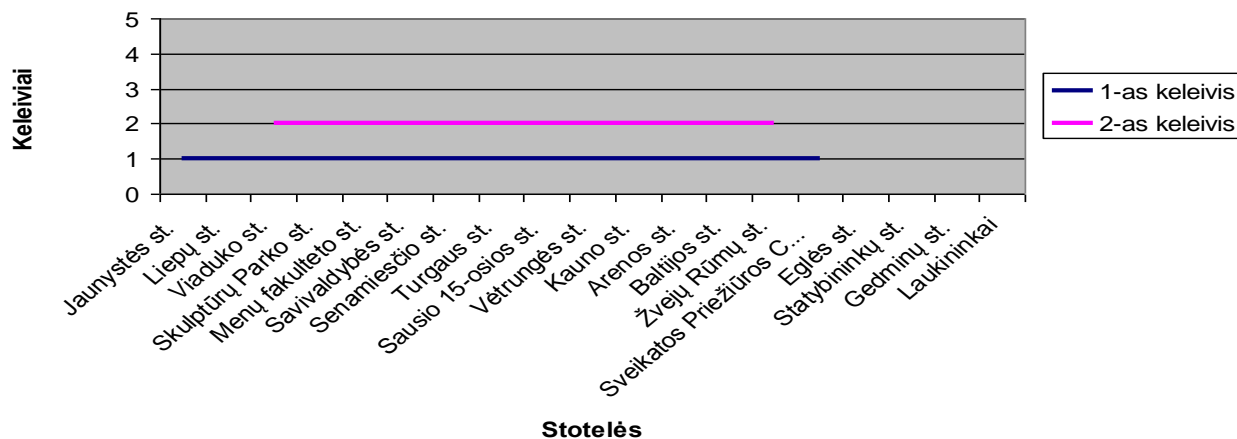

**Keleivio važiavimo trukmė maršruto:10 Laukininkų g.-  
Klaipėdos verslo ir technologijų kolegija  
10.20 07:41-08:05val.**

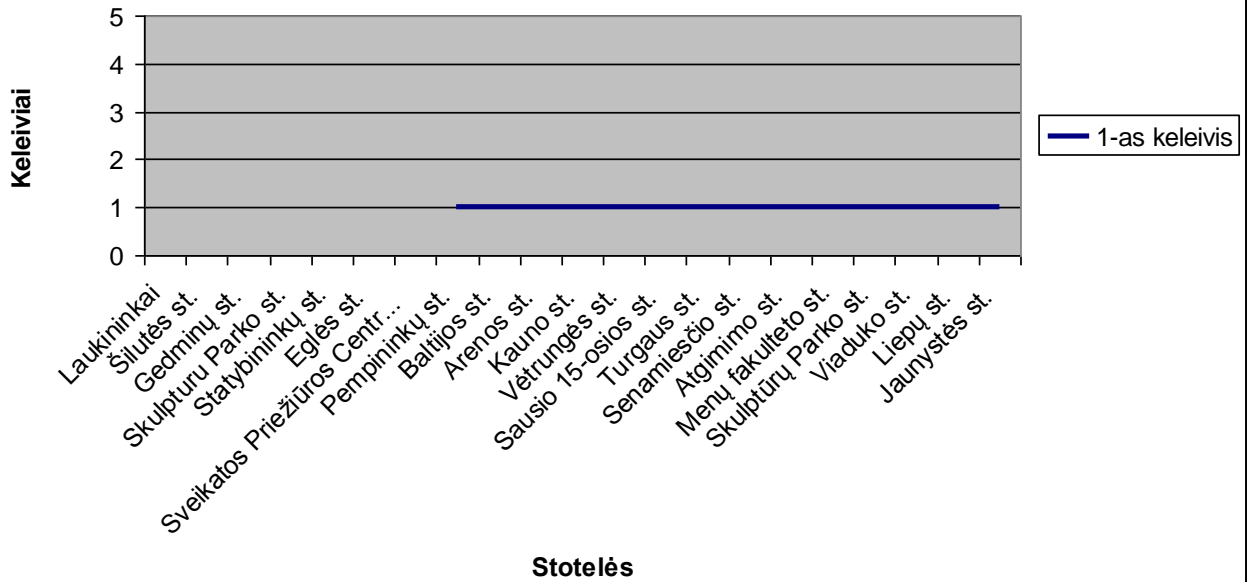

**Keleivio važiavimo trukmė maršruto:10 Klaipėdos verslo ir  
technologijų kolegija- Laukininkų g.  
11.08 07:57val.**

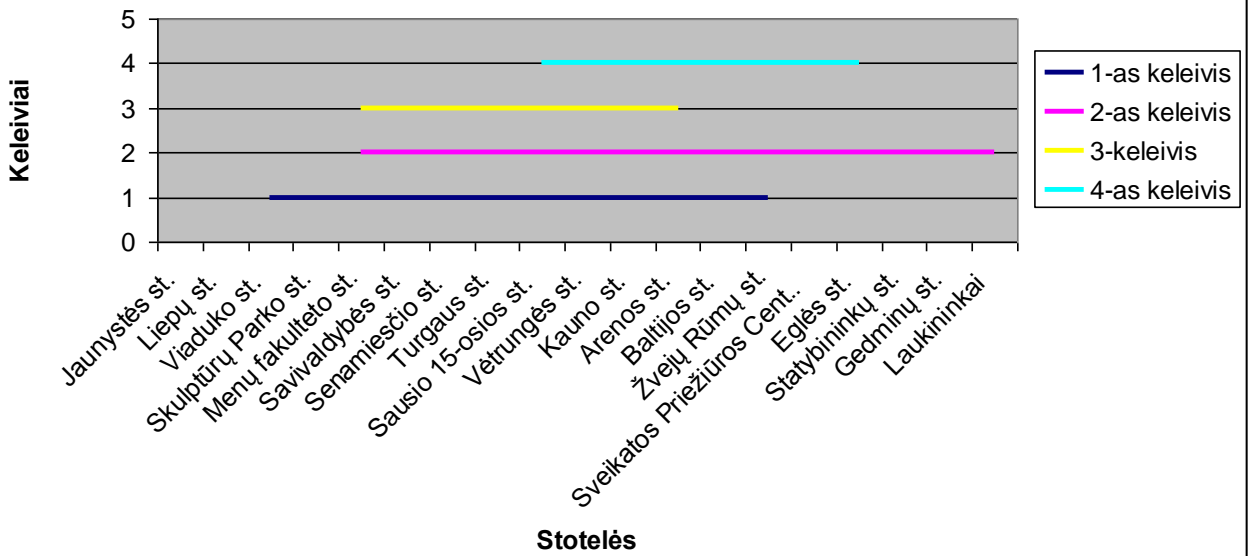

**Keleivio važiavimo trukmė maršruto:10 Laukininkų g.- Klaipėdos verslo ir technologijų kolegija**

11.08 07:31val.

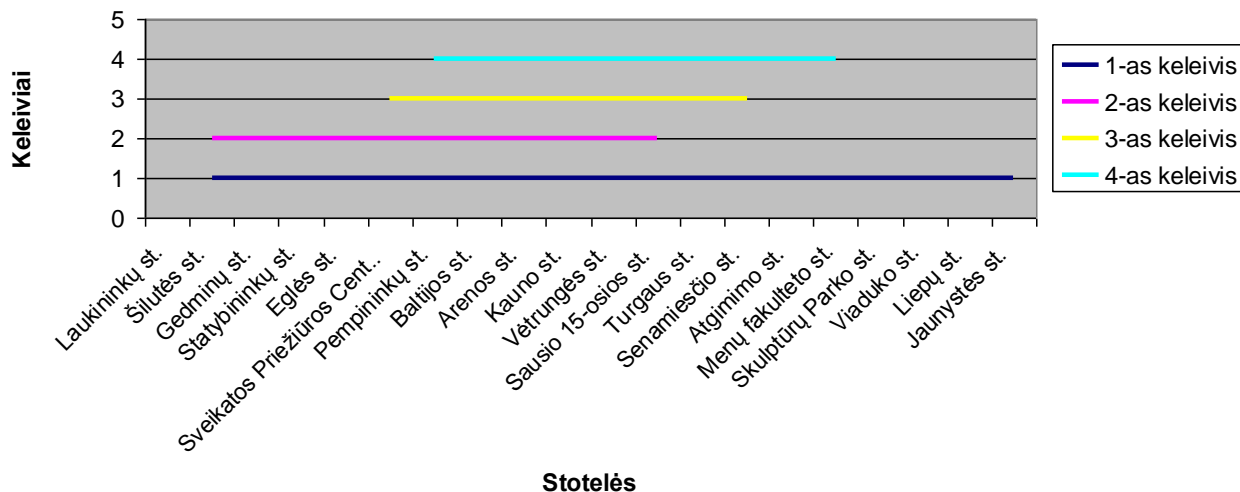

**Keleivio važiavimo trukmė maršruto:10 Klaipėdos verslo ir technologijų kolegija- Laukininkų g.**

10.16 07:23

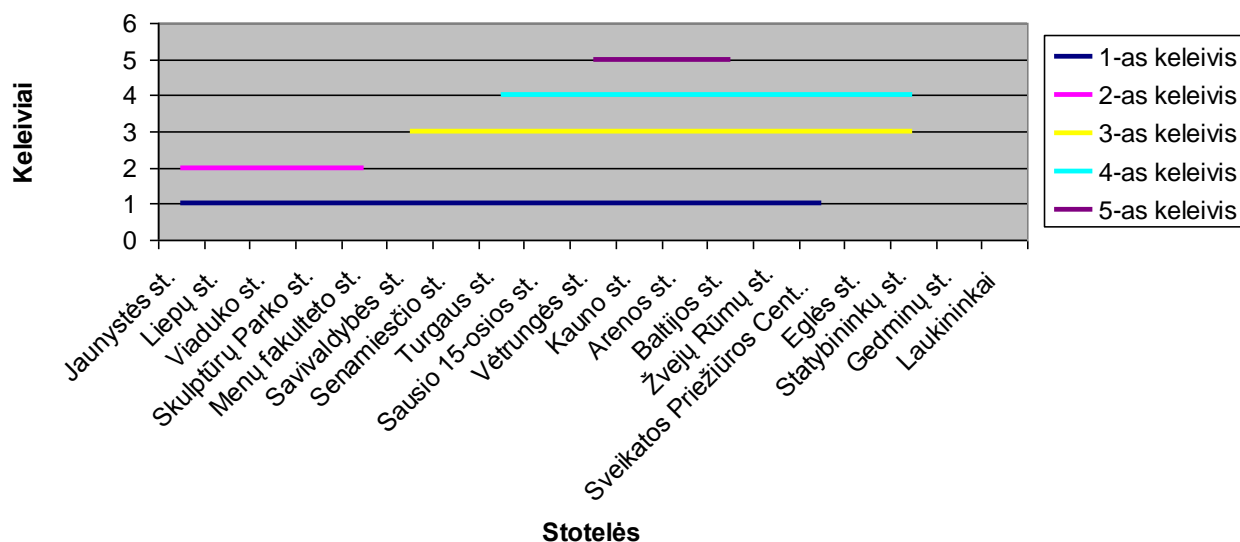

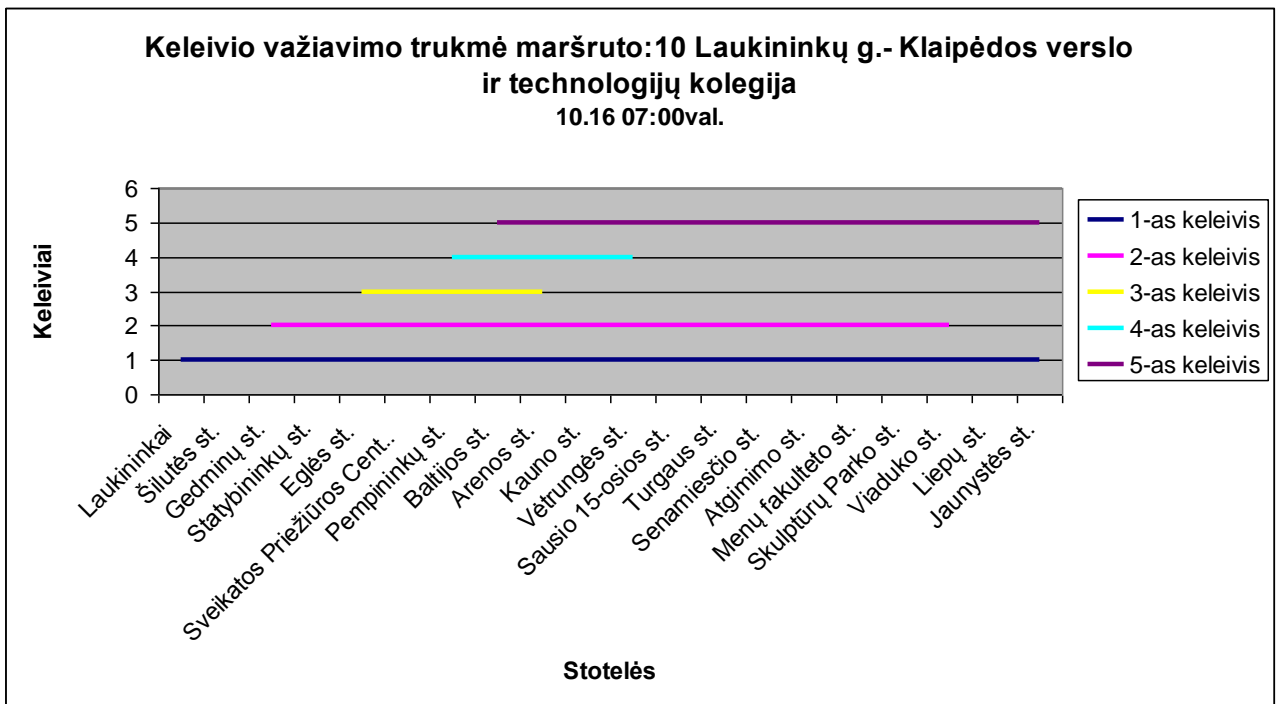
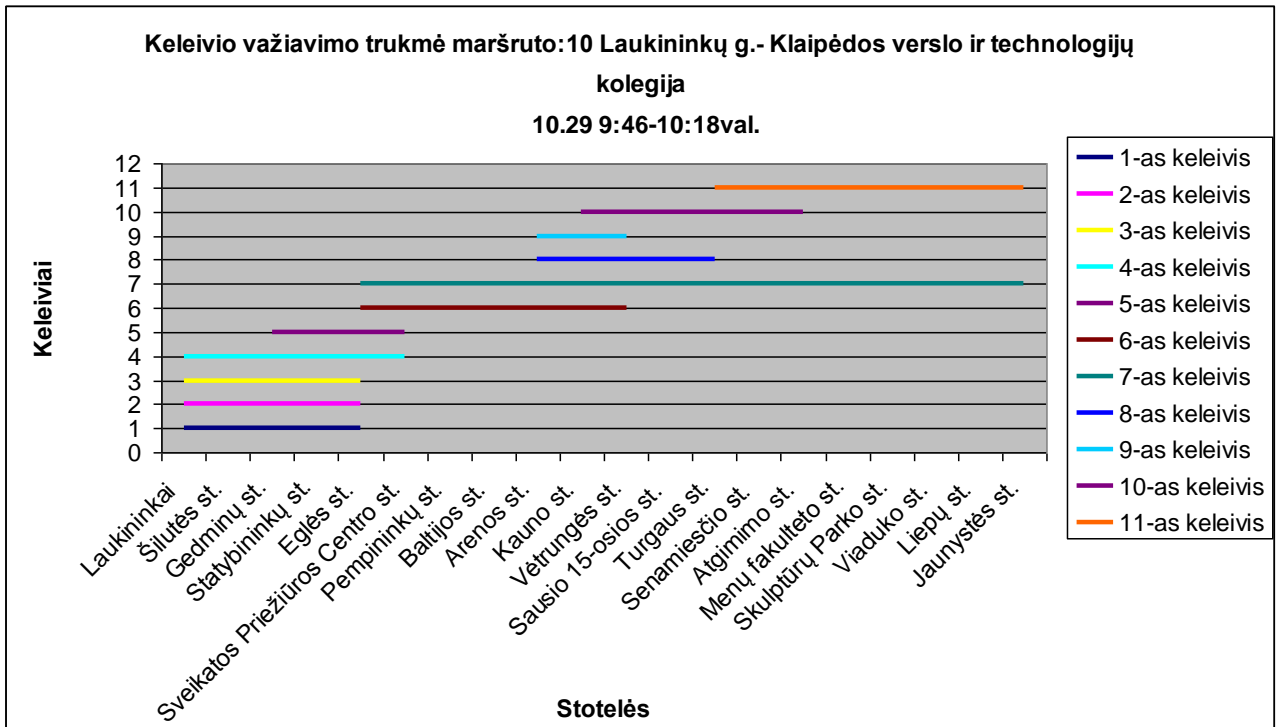

**Keleivio važiavimo trukmė maršruto:10 Klaipėdos verslo ir technologijų kolegija- Laukininkų g.  
10.16 19:33-19.56val.**

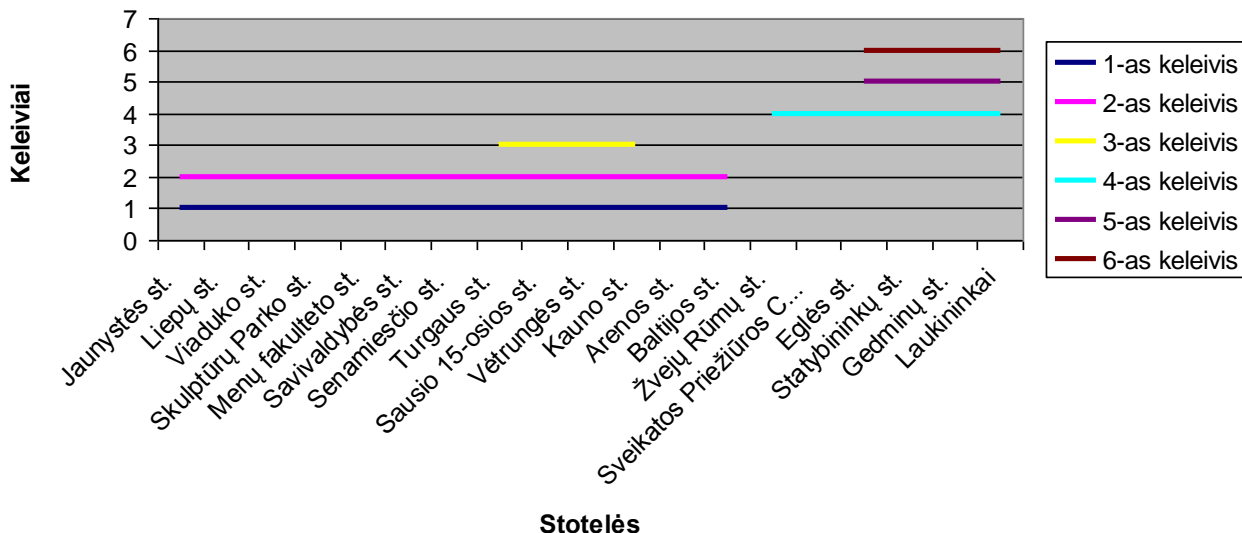

**Keleivio važiavimo trukmė maršruto:10 Klaipėdos verslo ir technologijų kolegija- Laukininkų g.  
11.03 12:40-13:05val.**

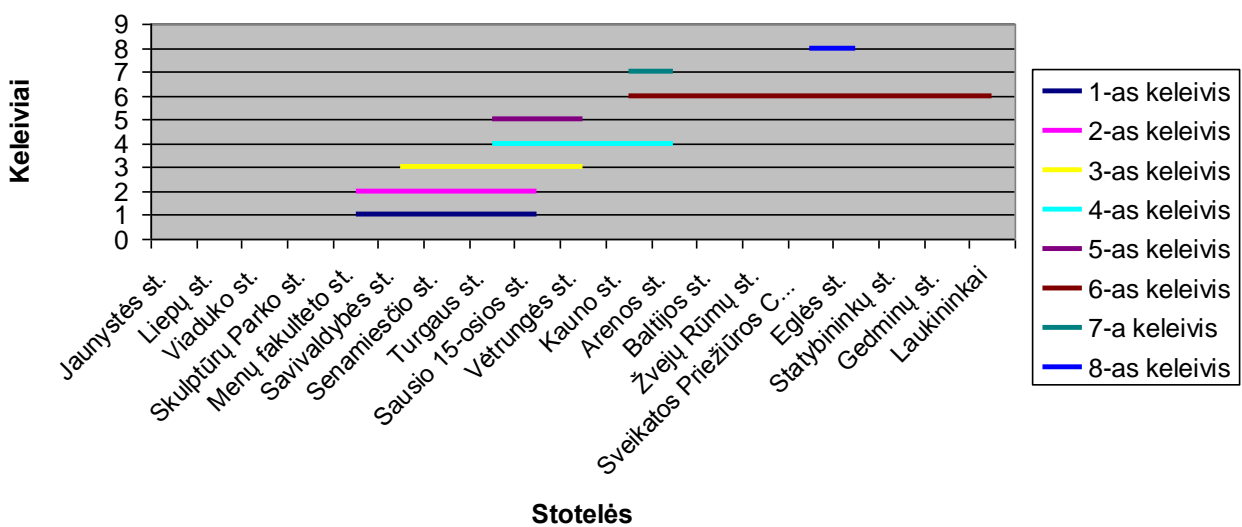

**Keleivio važiavimo trukmė maršruto:10 Laukininkų g.- Klaipėdos  
verslo ir technologijų kolegija**

11.12 13:03val.

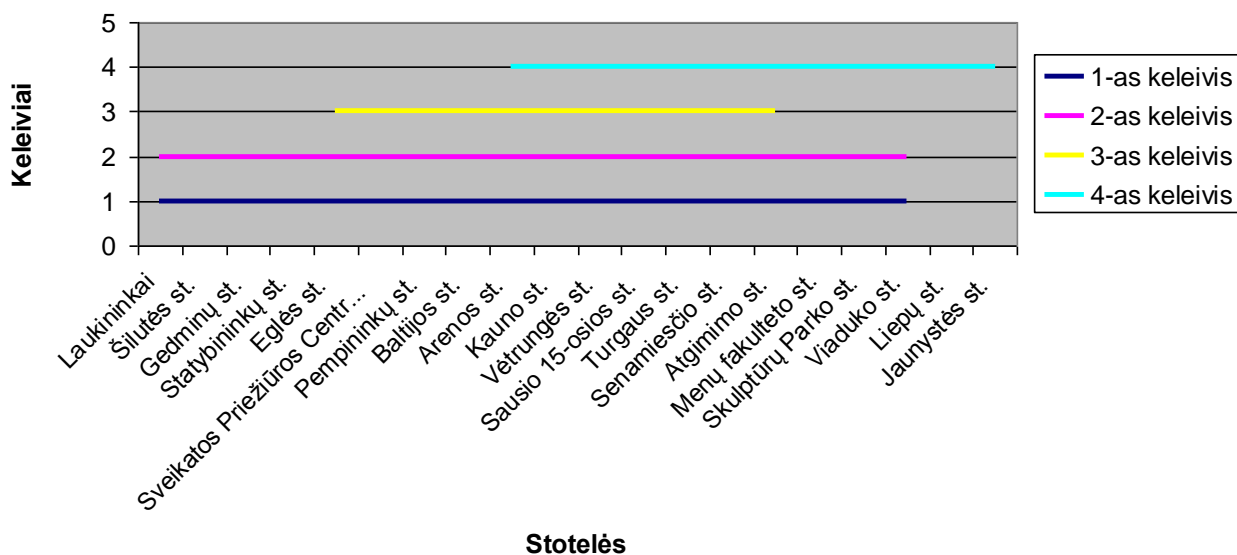

**Keleivio važiavimo trukmė maršruto:10 Laukininkų g.- Klaipėdos  
verslo ir technologijų kolegija**

11.03 12:07-12:35val.

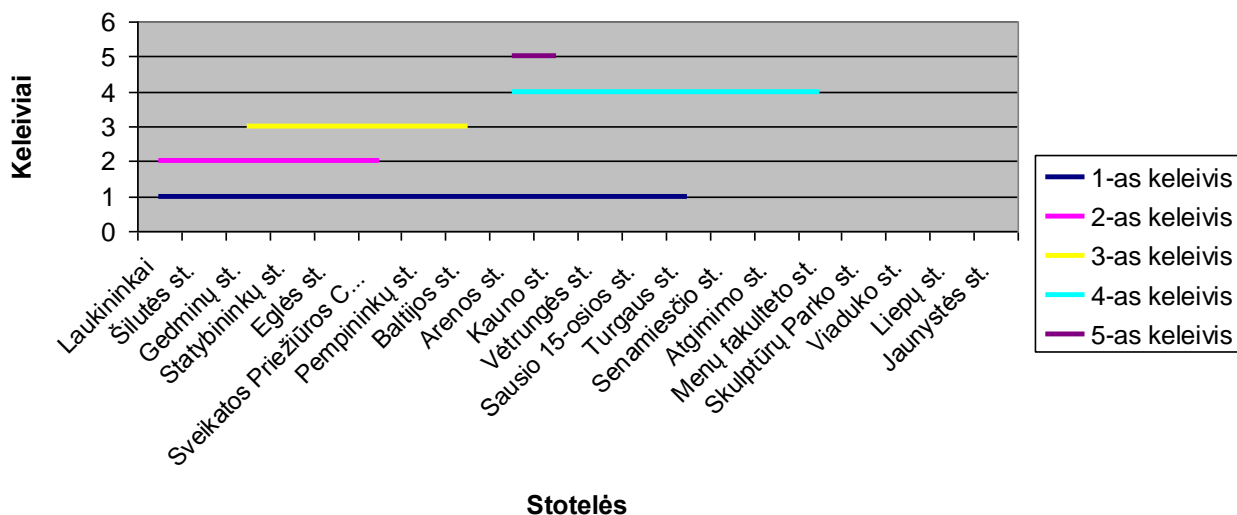

### Keleivio važiavimo trukmė maršruto:10 Klaipėdos verslo ir technologijų kolegija- Laukininkų g.

10.27 10:22-10:40

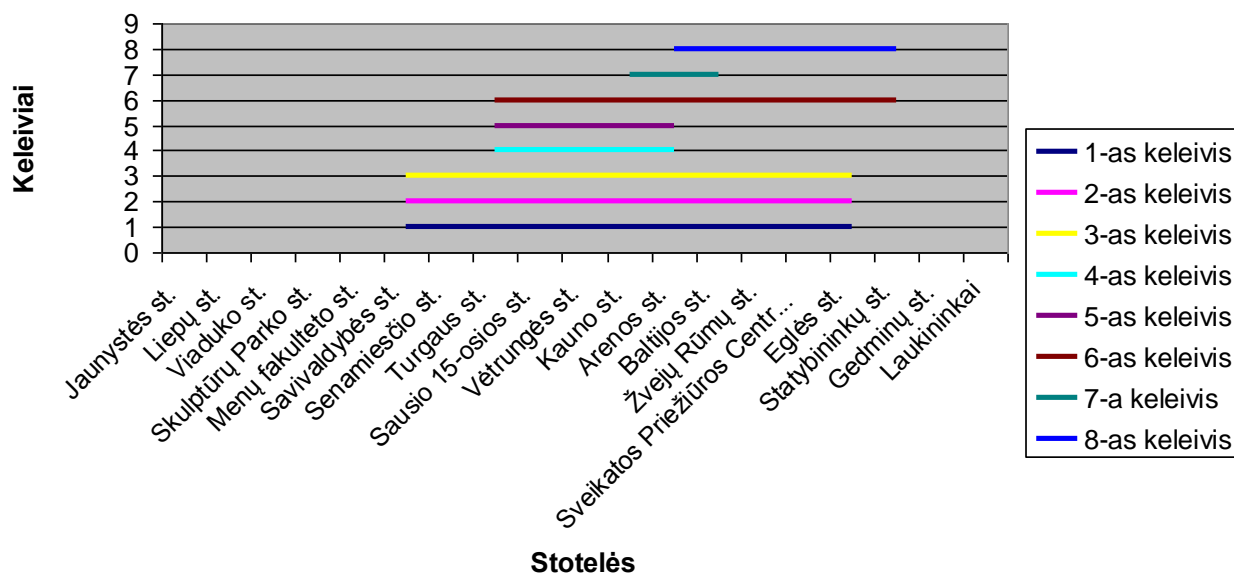

### Keleivio važiavimo trukmė maršruto:10 Laukininkų g.-Klaipėdos verslo ir technologijų kolegija

10.27 9:49-10:20

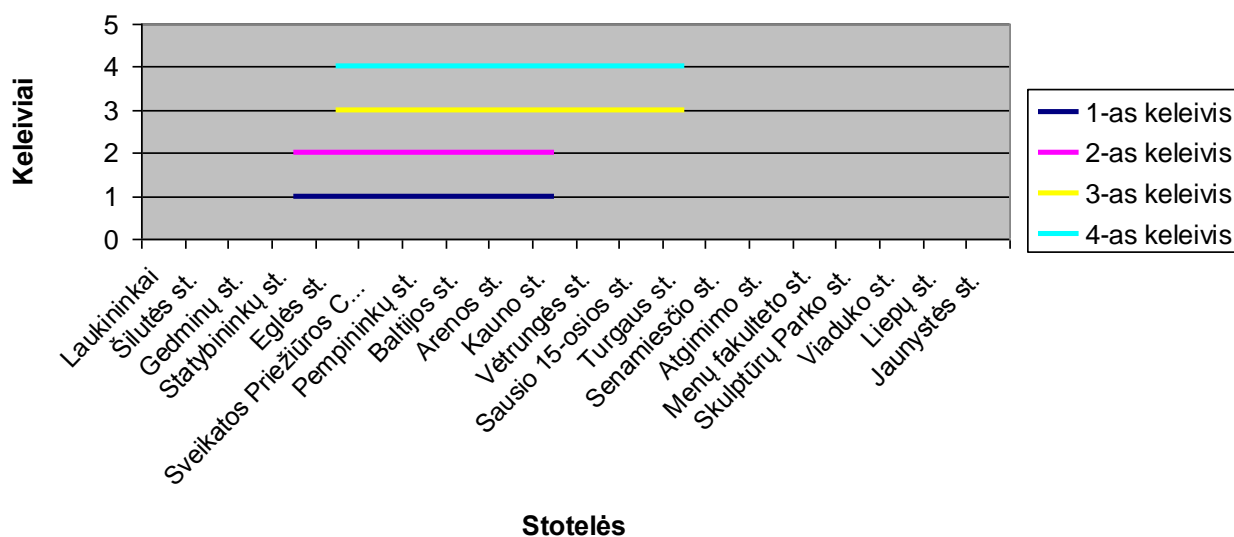

**Keleivio važiavimo trukmė maršruto: 10 Laukininkų g.- Klaipėdos verslo ir technologijų kolegija**

11.09 15:36-15:57val.

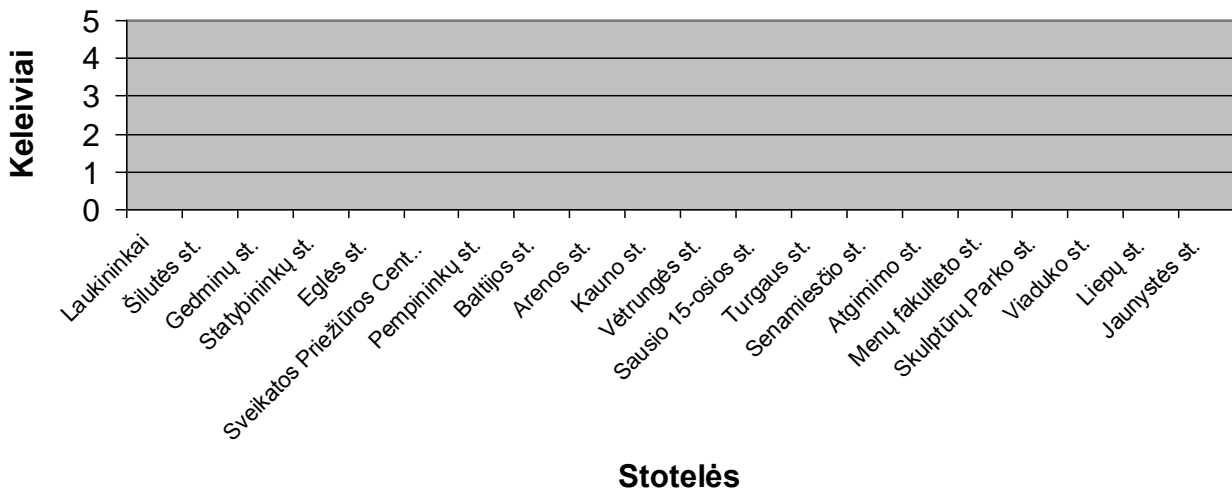

**Keleivio važiavimo trukmė maršruto: 10 Laukininkų g.- Klaipėdos verslo ir technologijų kolegija**

10.20 08:38-09:05

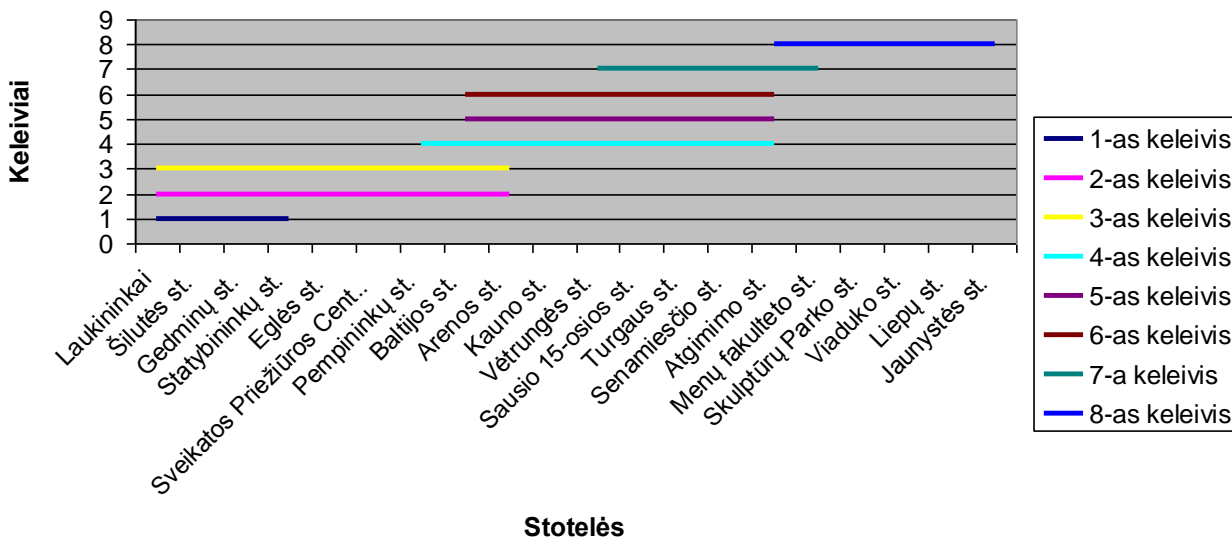

### Keleivio važiavimo trukmė maršruto:10 Klaipėdos verslo ir technologijų kolegija- Laukininkų g.

10.20 09:07- 09:30

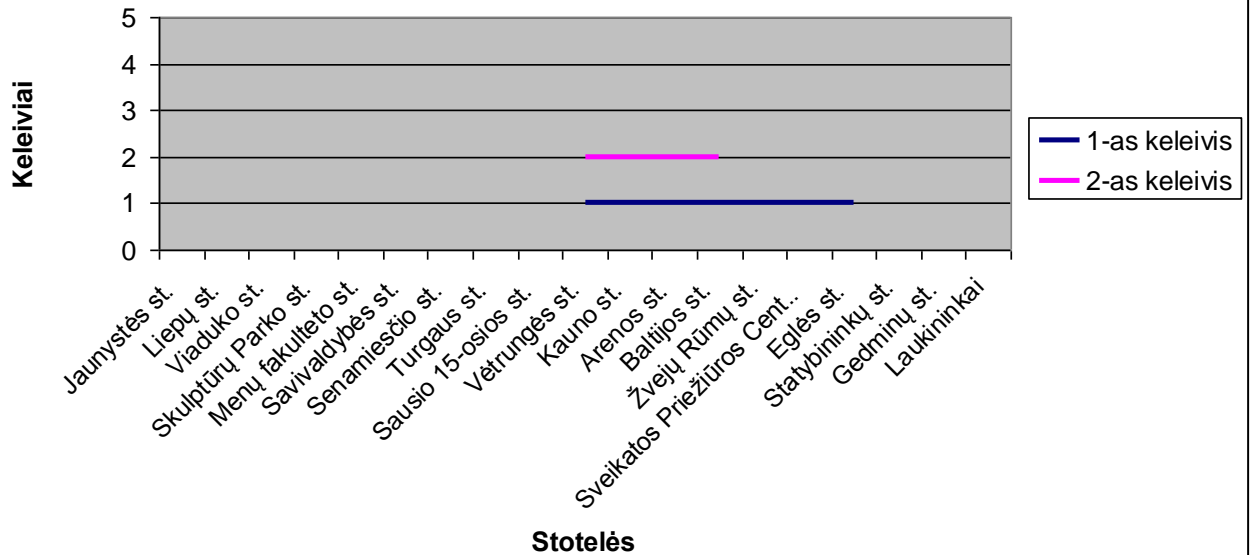

### Keleivio važiavimo trukmė maršruto:10 Laukininkų g.- Klaipėdos verslo ir technologijų kolegija

10.15 12:50val.

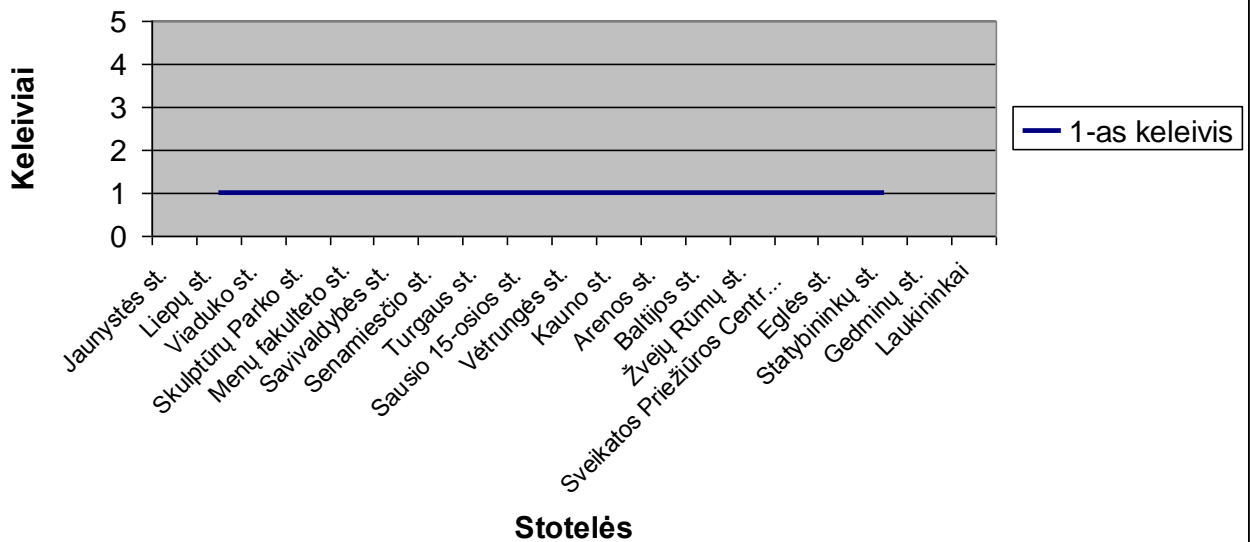

**Keleivio važiavimo trukmė maršruto:10 Laukininkų g.-Klaipėdos verslo ir technologijų kolegija**

10.15 12:20val.

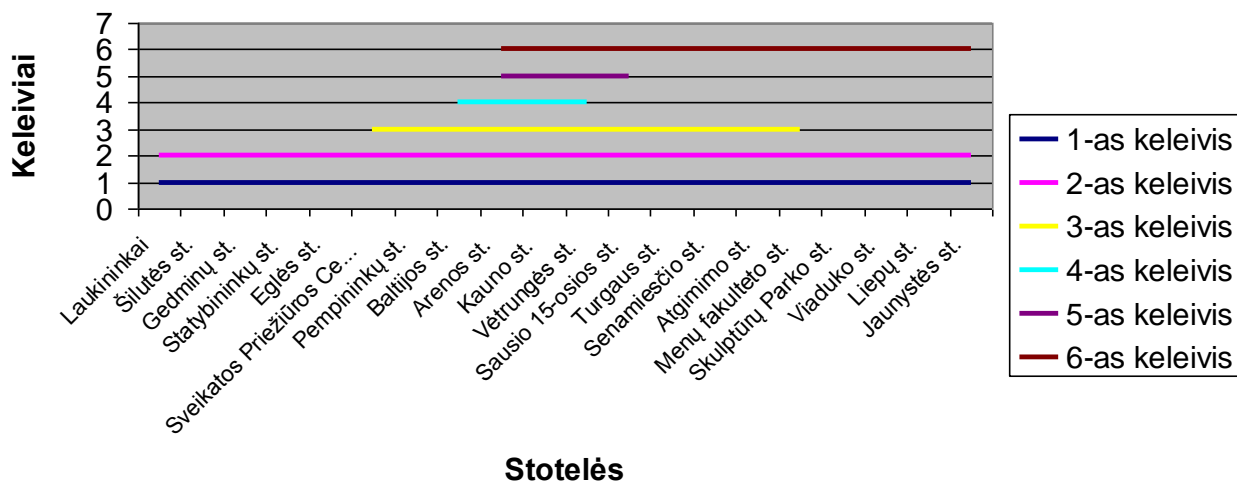

**Keleivio važiavimo trukmė maršruto:10 Klaipėdos verslo ir technologijų kolegija- Laukininkų g.**

10.22 14:28val.

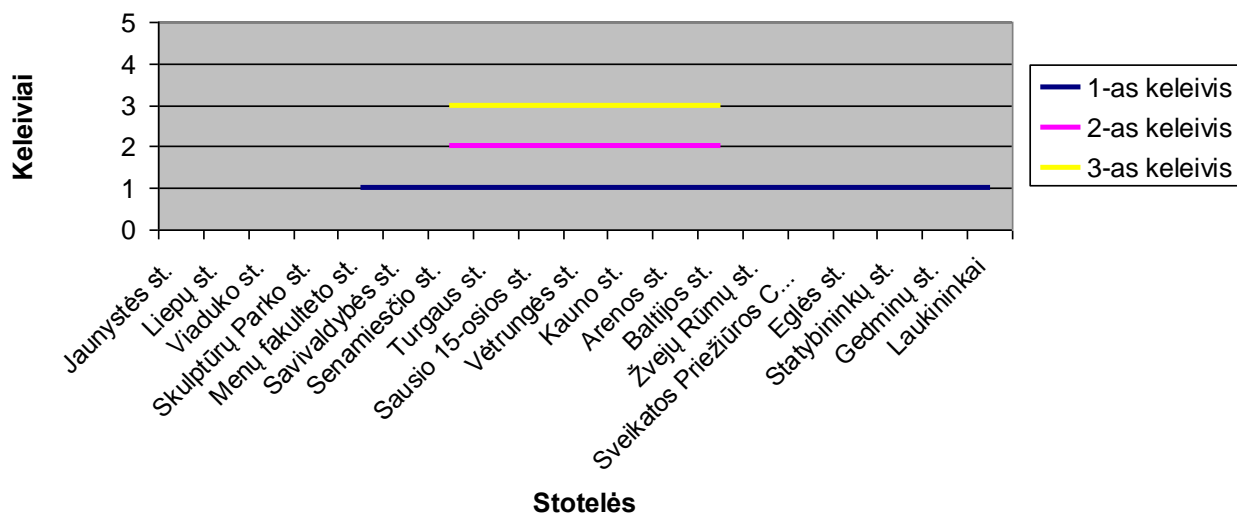

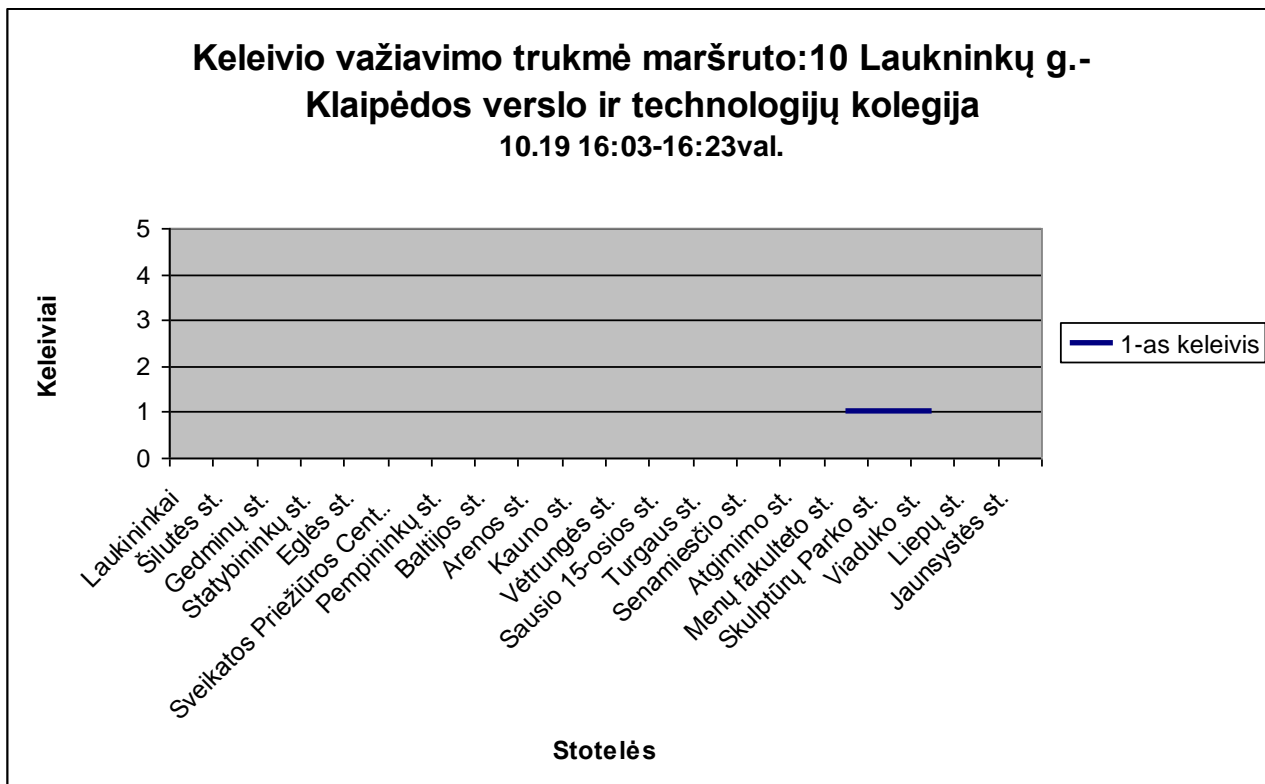
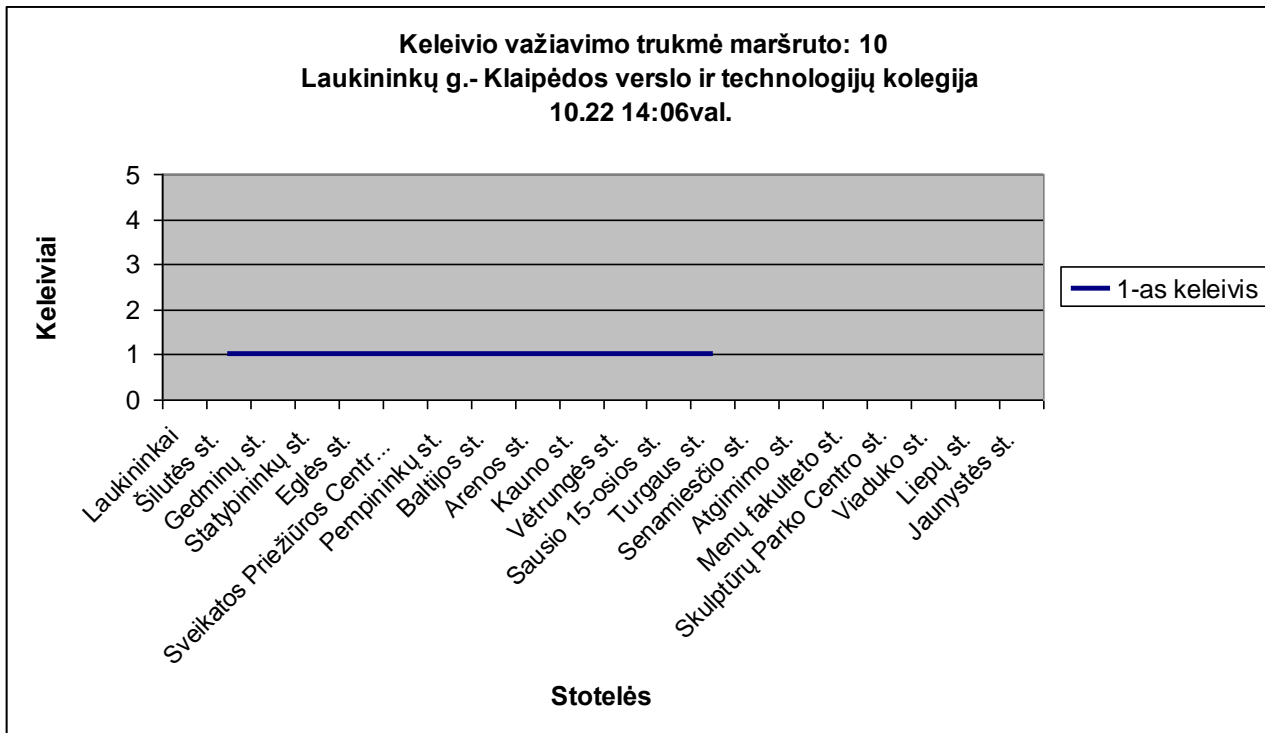

### Keleivio važiavimo trukmė maršruto: 10 Klaipėdos verslo ir technologijų kolegija- Laukininkų g.

10.19 16:03-16:23val.

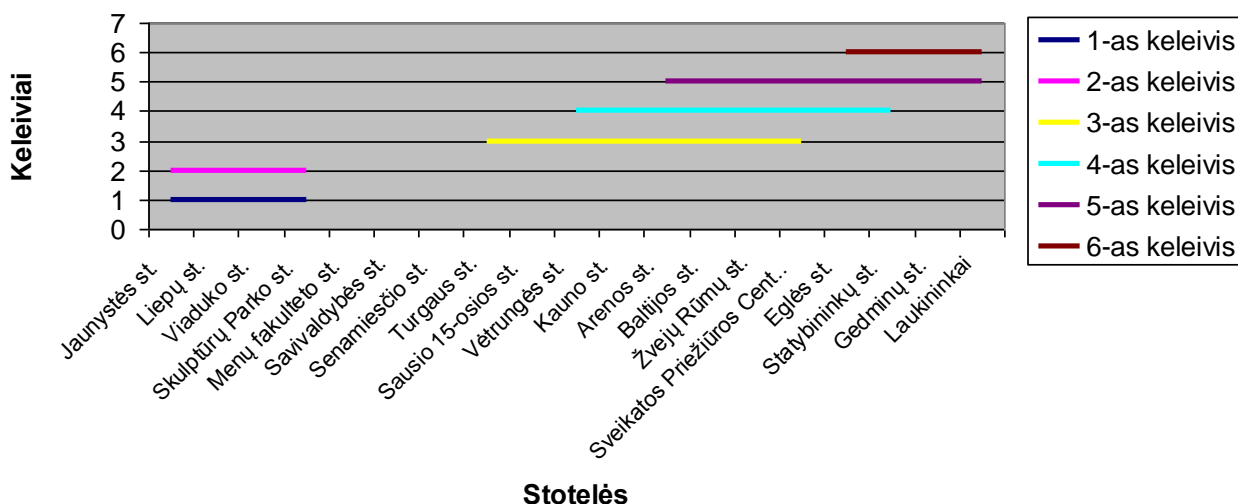

### Keleivio važiavimo trukmė maršruto:10 Klaipėdos verslo ir technologijų kolegija- Laukininkų g.

10.19 16:03-16:23val.

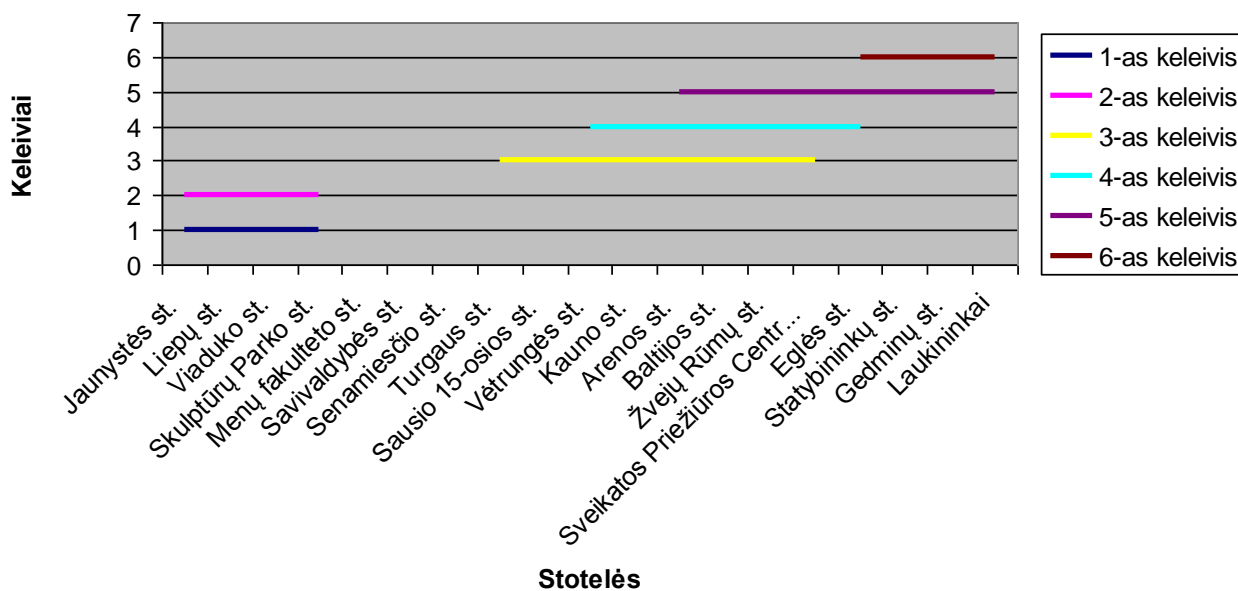

**Keleivio važiavimo trukmė maršruto:10 Klaipėdos verslo ir technologijų kolegija- Laukininkų g.**  
11.09 15:58-16:29

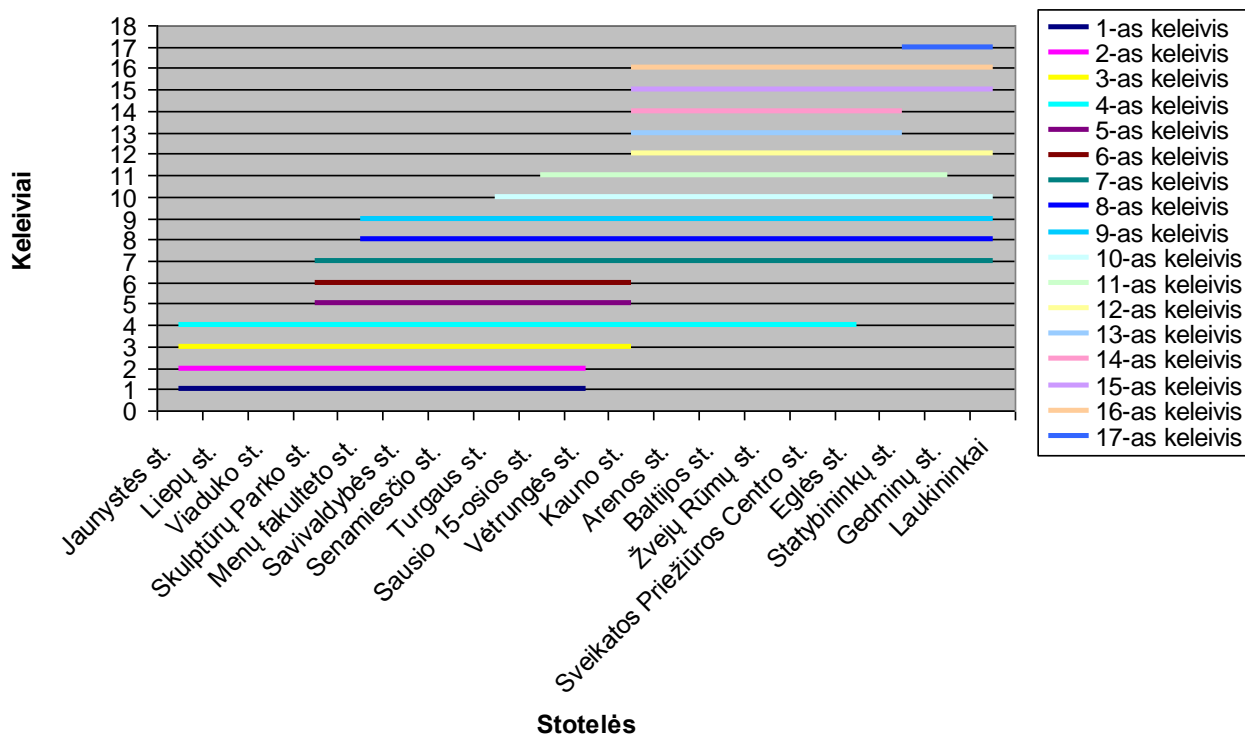

**Keleivio važiavimo trukmė maršruto:10 Laukininkų g.- Klaipėdos verslo ir technologijų kolegija**  
10.24 17:39-18:14val.

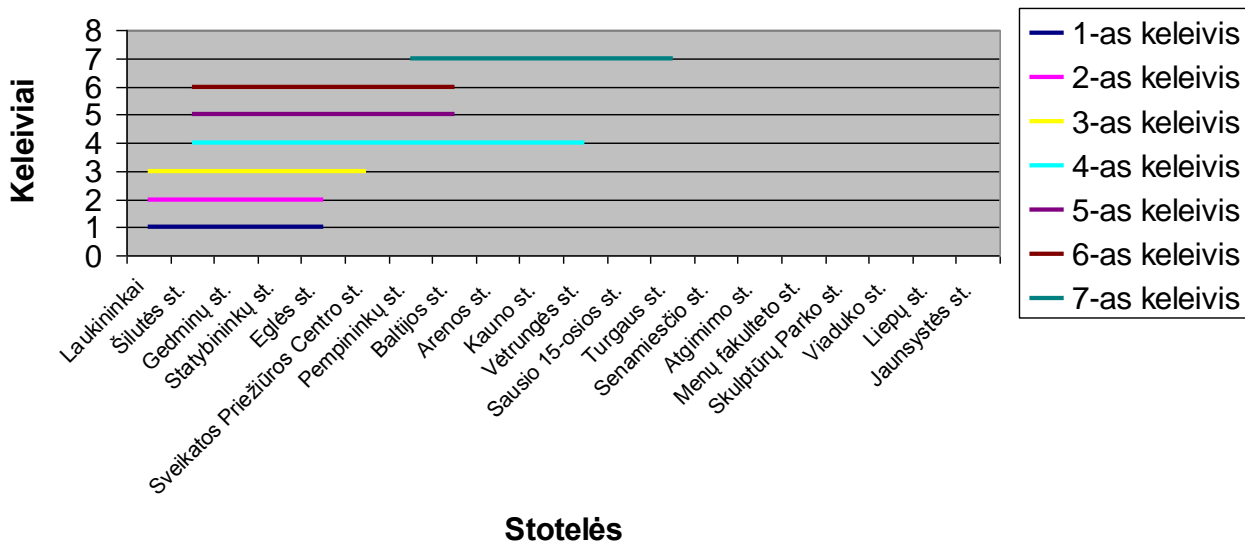

**Keleivio važiavimo trukmė maršruto:10 Klaipėdos verslo ir technologijų kolegija- Laukininkų g.**

10.17 17:43val.

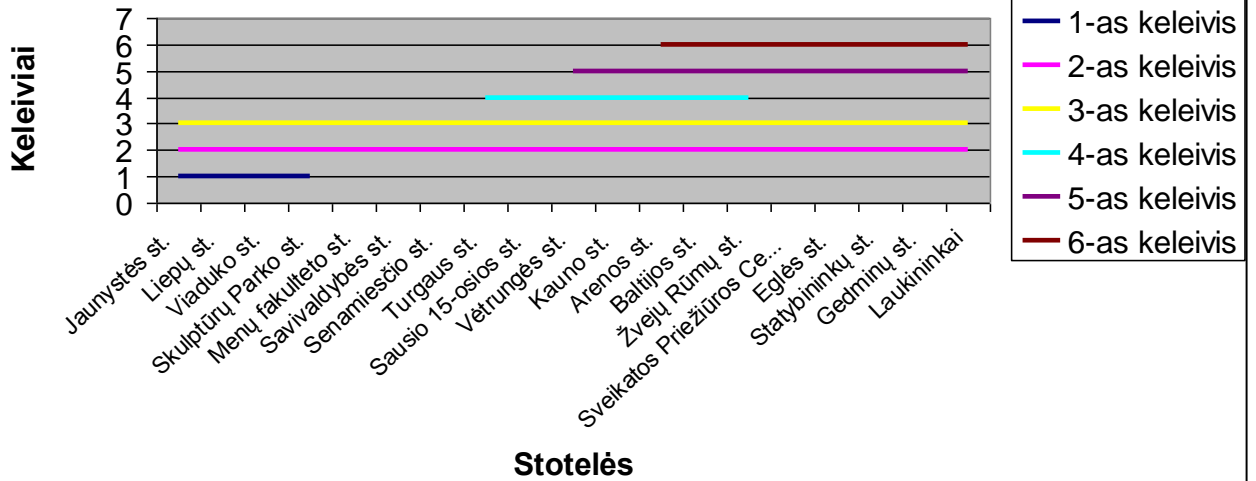

**Keleivio važiavimo trukmė maršruto: 10 Laukininkų g.-Klaipėdos verslo ir technologijų kolegija**

10.17 17:15val.

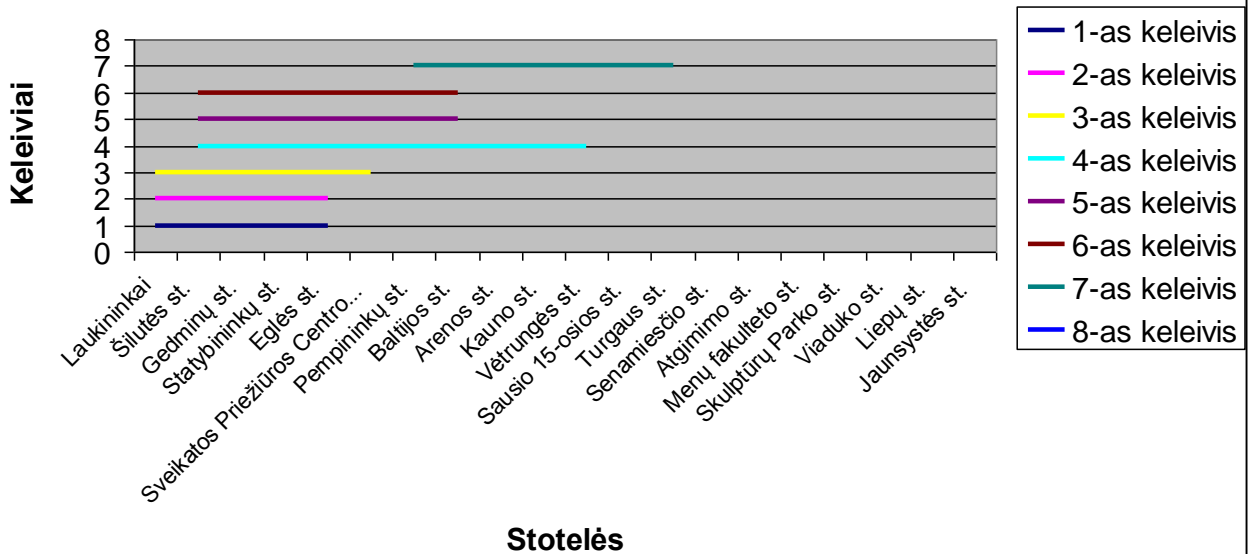

**Klaipėdos kelevio važiavimo trukmė maršruto:10 Laukininkų g.- Klaipėdos verslo ir technologijų kolegija  
11.06 18:59-19:27val.**

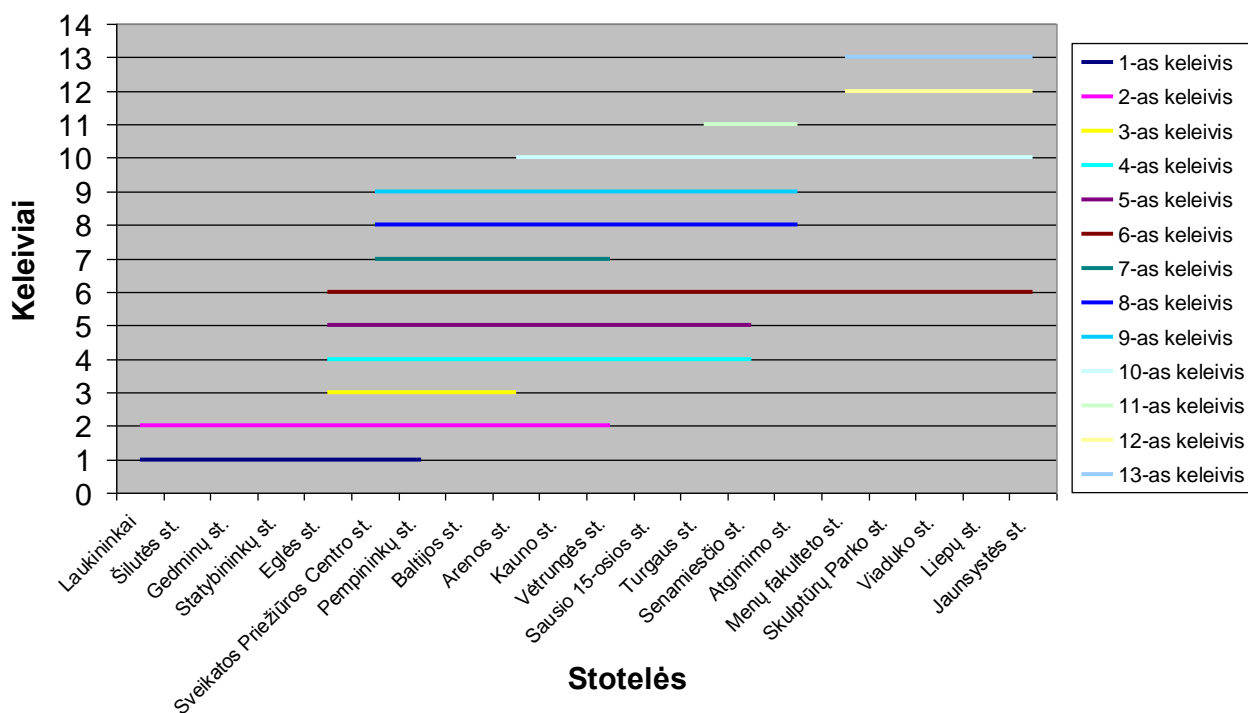

**Kelevio važiavimo trukmė maršruto: 10 Laukininkų g.-Klaipėdos verslo ir technologijų kolegija 10.29 09:48val.**

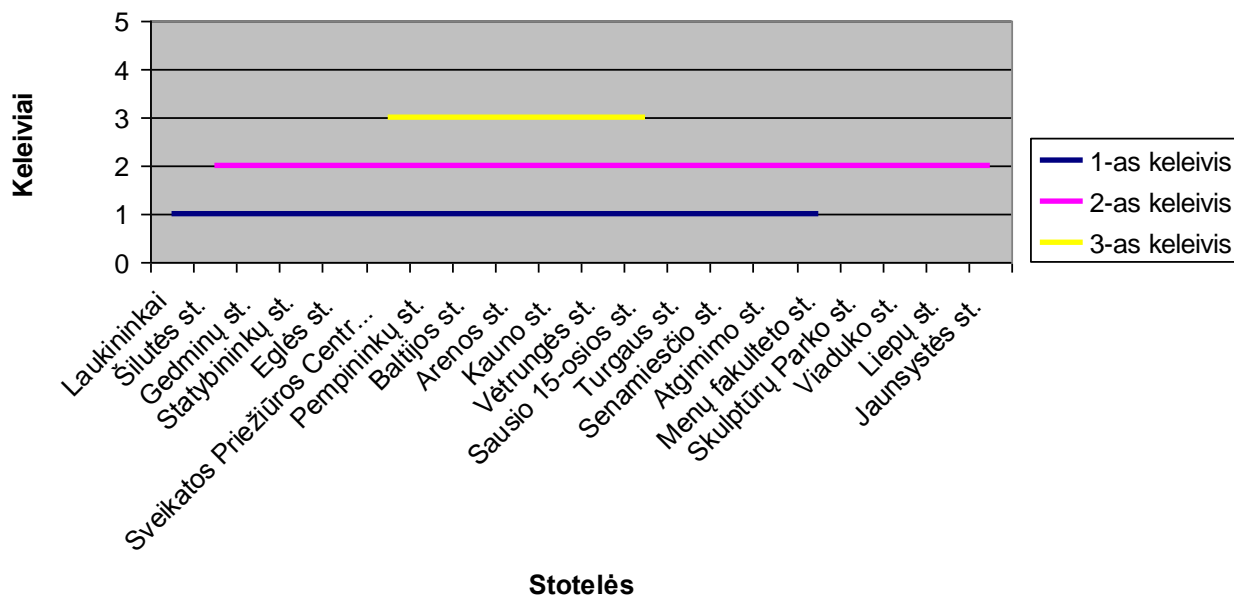

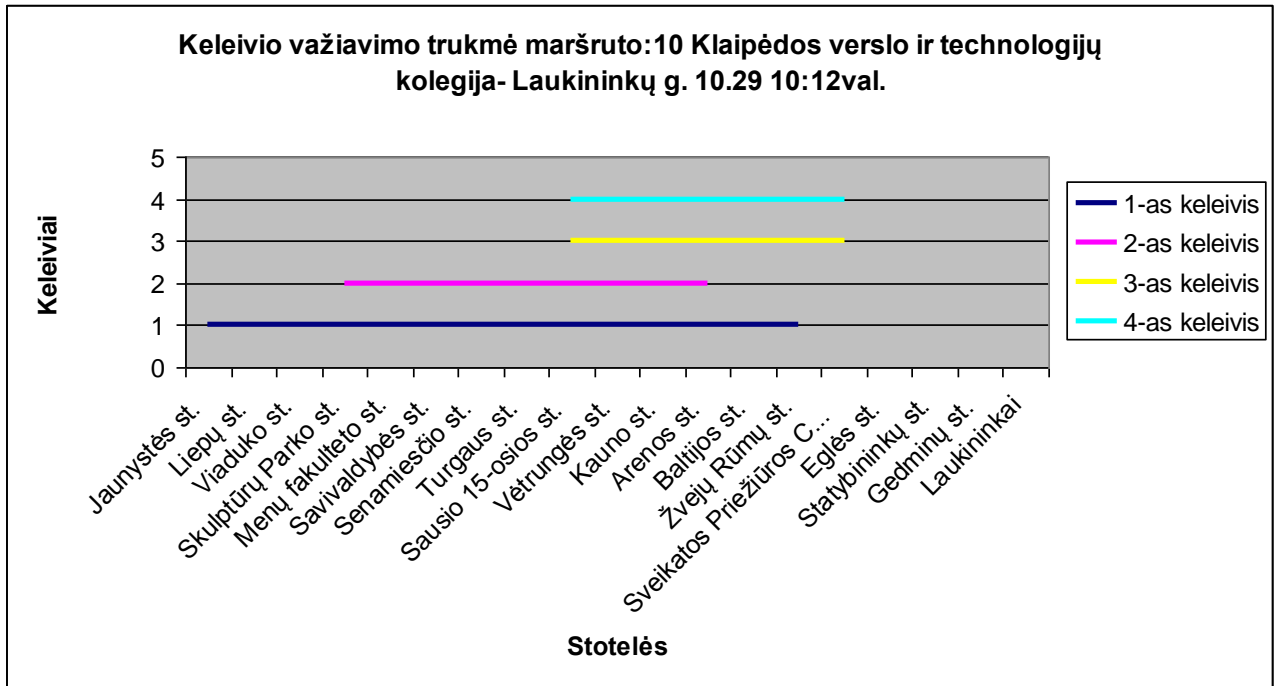

### II etapo metu transporto priemonių apkrovimas

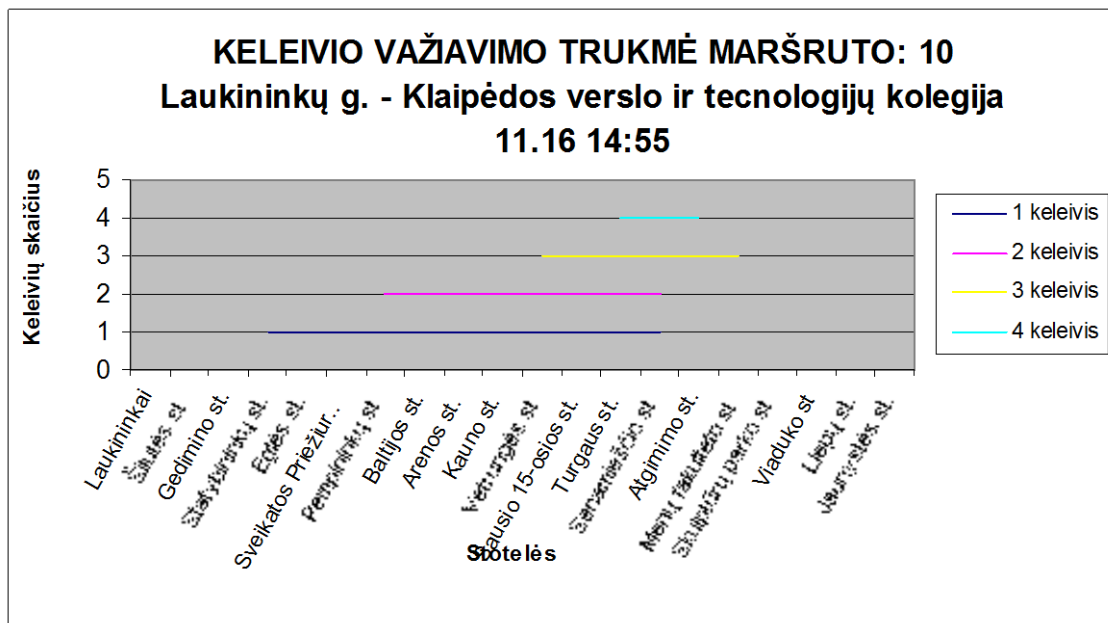

**KELEIVIO VAŽIAVIMO TRUKMĖ MARŠRUTO: 10  
Klaipėdos verslo ir technologijų kolegija - Laukininkų g .  
11.16 15.25**

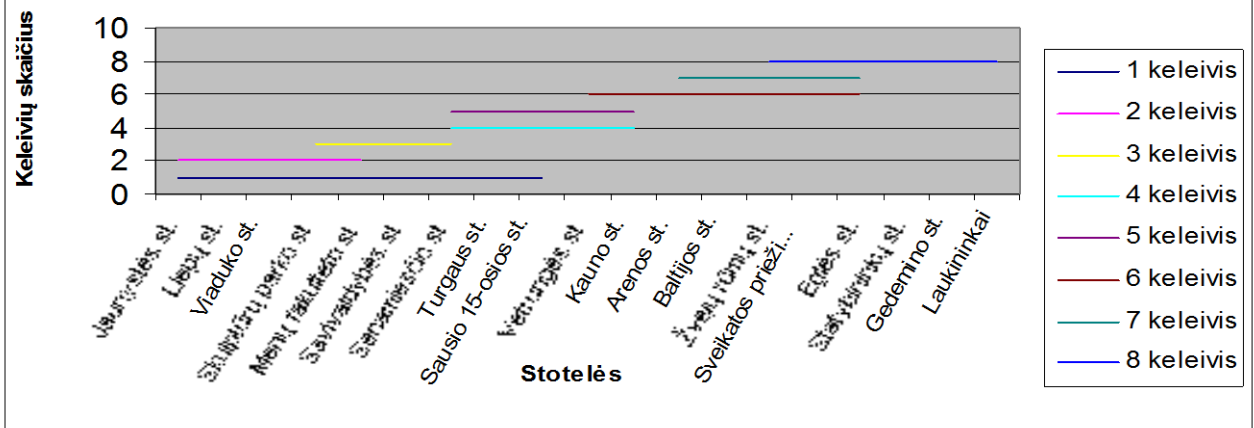

**KELEIVIO VAŽIAVIMOTRUKMĖ MARŠRUTO:  
10 Laukininkų g. - Klaipėdos verslo ir technologijų kolegija  
11.20 15:52**

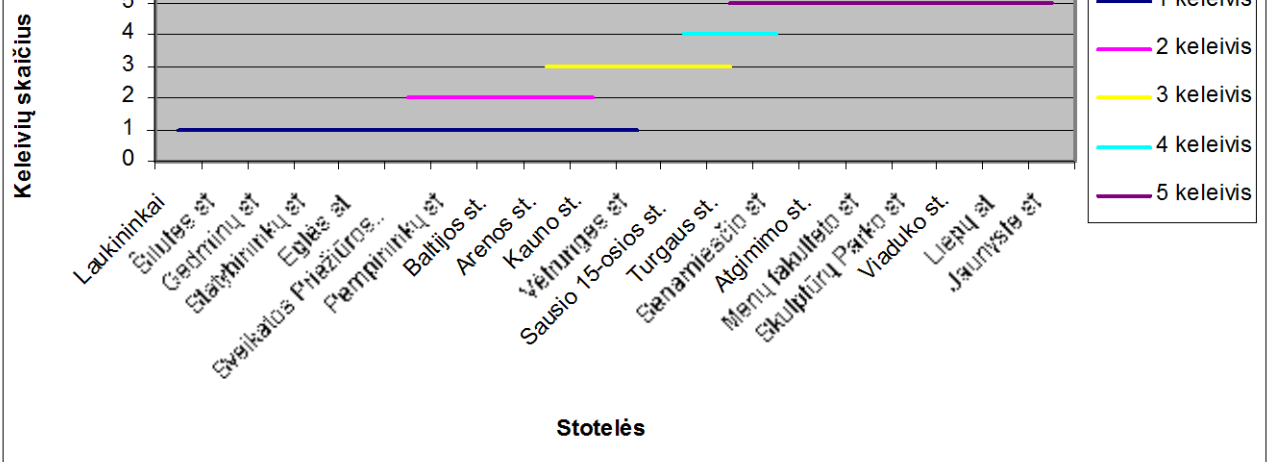

**KELEIVIO VAŽIAVIMO TRUKMĖ MARŠRUTO:  
10 Laukininkų g. - Klaipėdos verslo ir technologijų kolegija  
11.20 16:17**

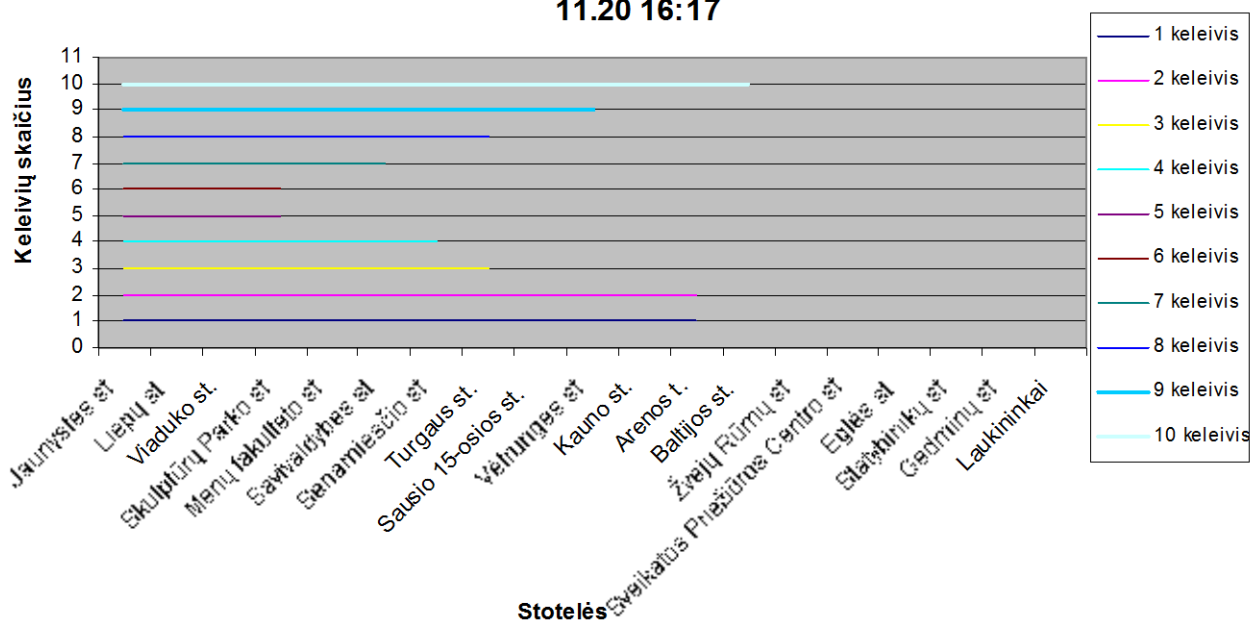

**KELEIVIO VAŽIAVIMO TRUKMĖ MARŠRUTO: 10 Laukininkų g. -Klaipėdos  
verslo ir technologijų kolegija 11.21 17:05**

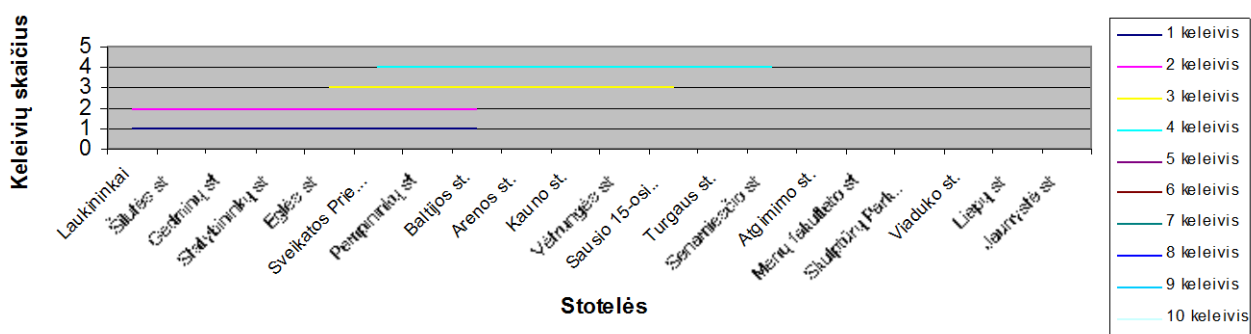

**KELEIVIO VAŽIAVIMO TRUKMĖ MARŠRUTO: 10 Klaipėdos verslo ir  
technologijų kolegija - Laukininkų g 11.21 17:34**

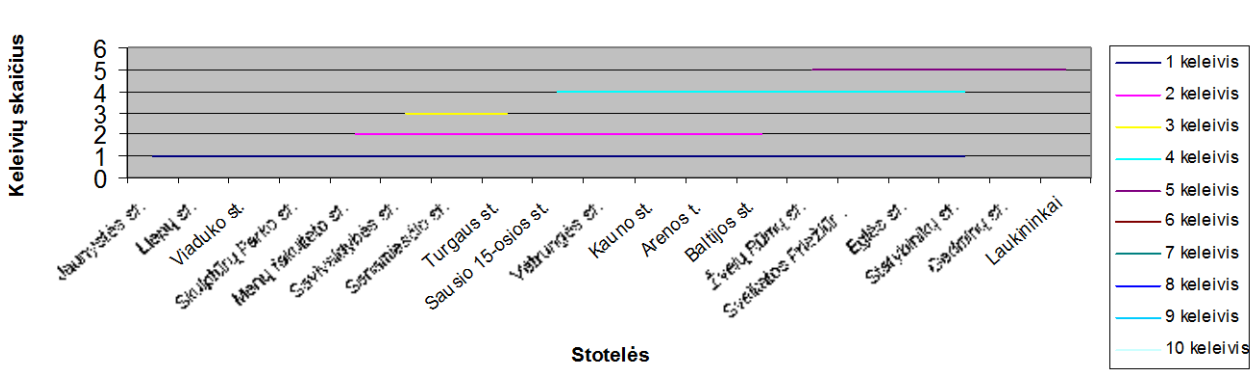

**KELEIVIO VAŽIAVIMO TRUKMĖ MARŠRUTO: 10**  
**Klaipėdos verslo ir technologijų kolegija - Laukininkų g .**  
**11.29 14:10**

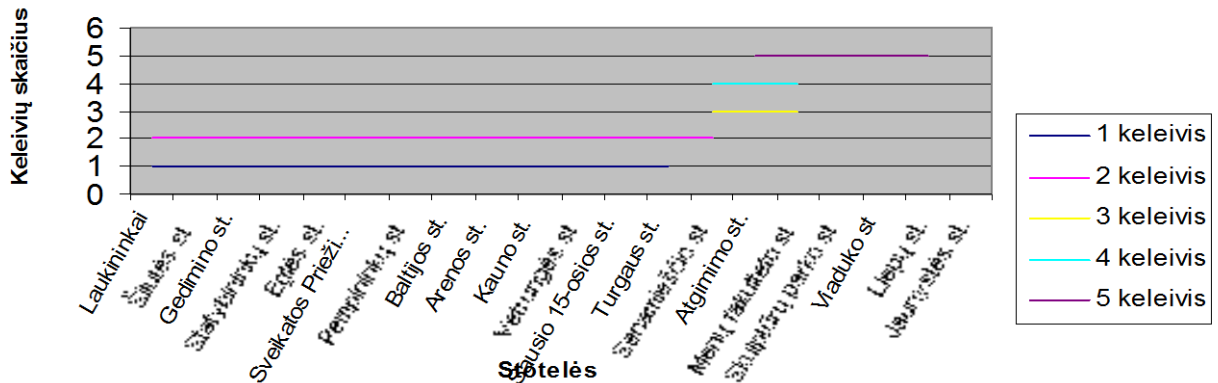

**KELEIVIO VAŽIAVIMO TRUKMĖ MARŠRUTO: 10**  
**Laukininkų g .- Klaipėdos verslo ir technologijų kolegija**  
**11.29 13:38**

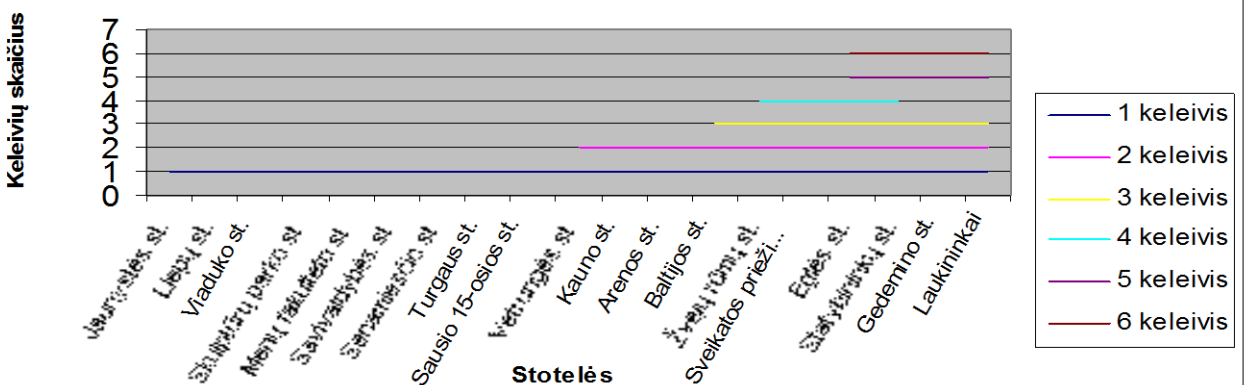

**KELEIVIO VAŽIAVIMO TRUKMĖ MARŠRUTO: 10 Laukininkų g .-**  
**Klaipėdos verslo ir technologijų kolegija 12.03 15:16**

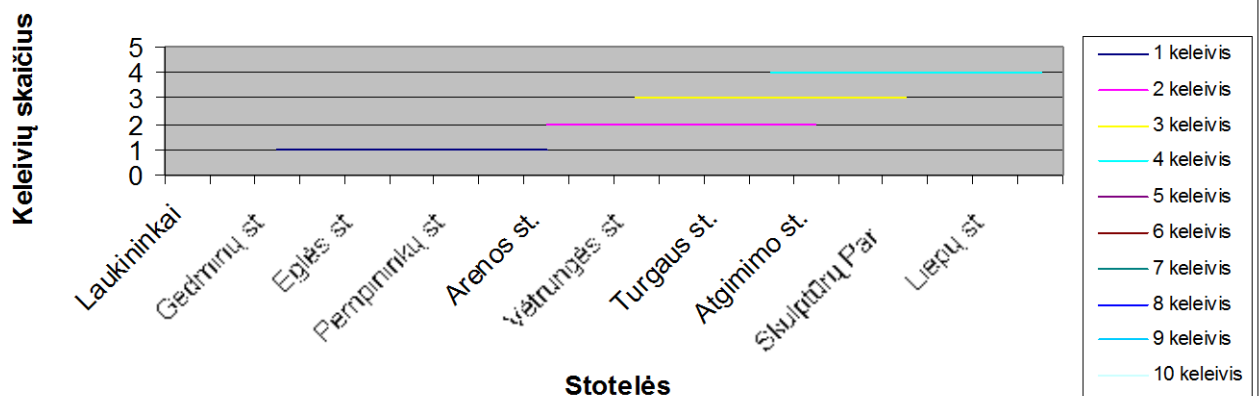

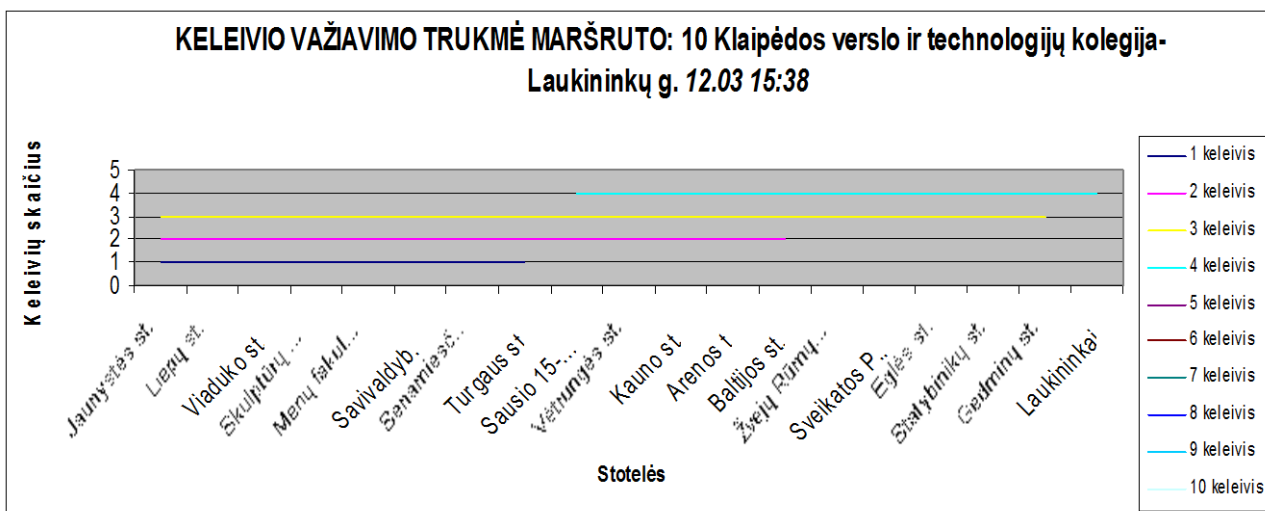
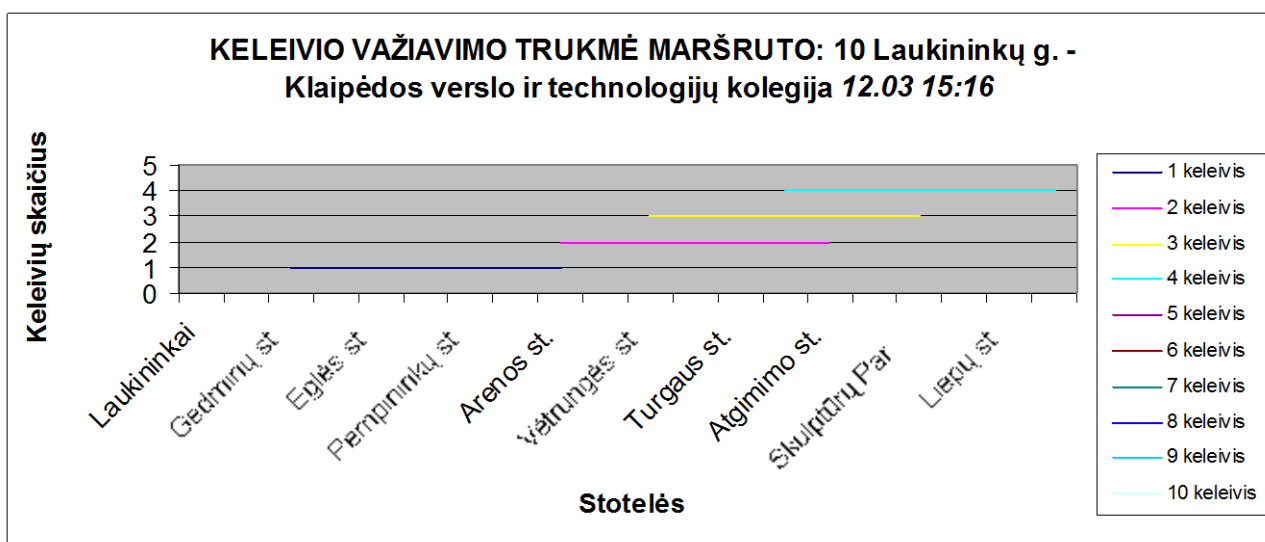
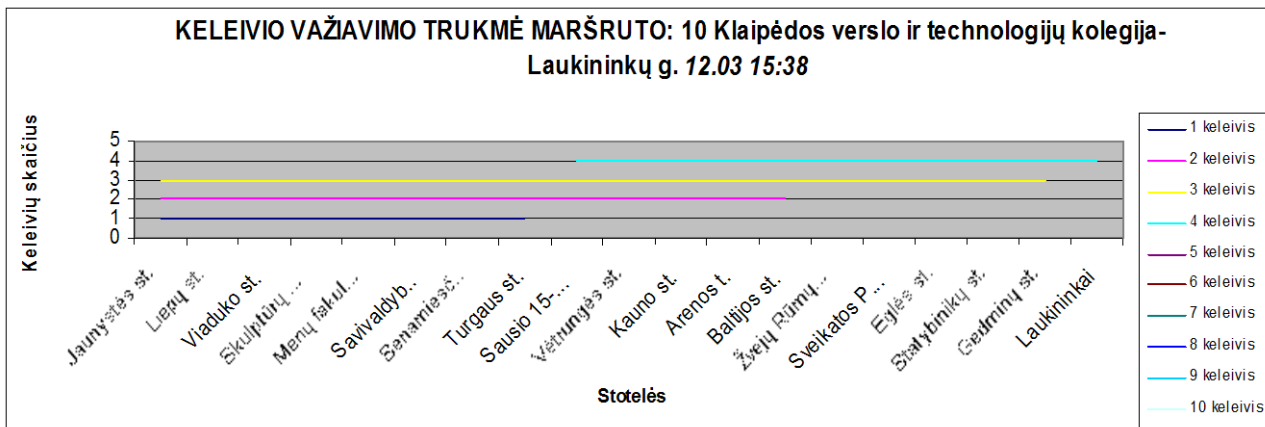

**KELEIVIO VAŽIAVIMO TRUKMĖ MARŠRUTO: 10**  
**Klaipėdos verslo ir technologijų kolegija - Laukininkų g .**  
**12.04 8:02**

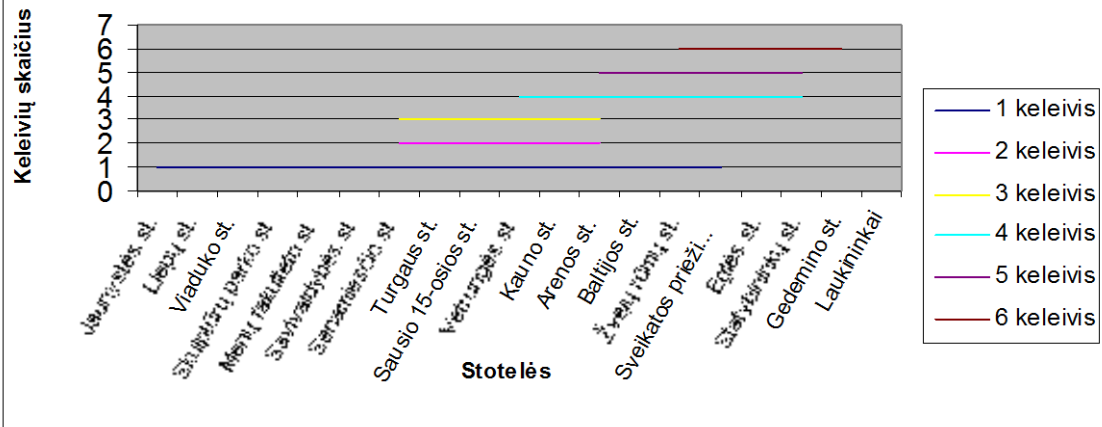

**KELEIVIO VAŽIAVIMO TRUKMĖ MARŠRUTO: 10**  
**Laukininkų g. - Klaipėdos verslo ir technologijų kolegija**  
**12.04 7:31**

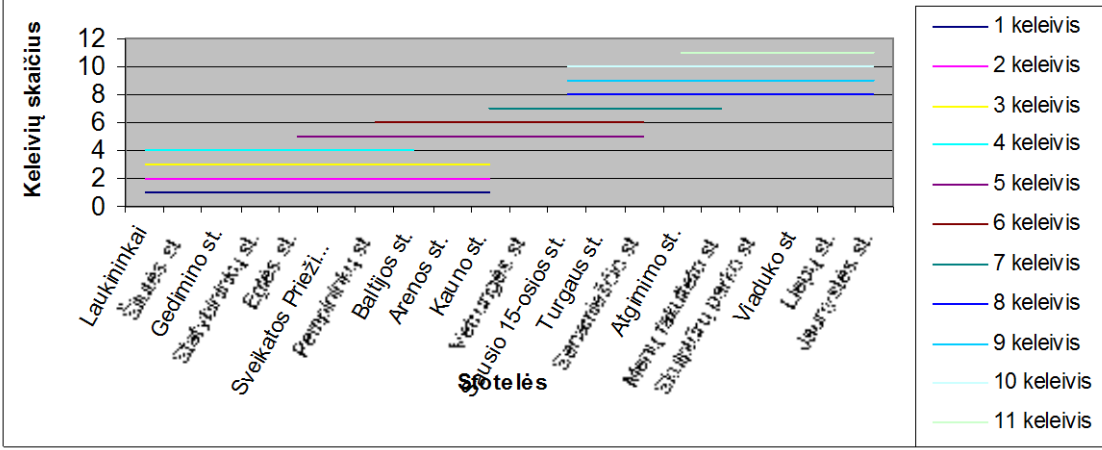

**KELEIVIO VAŽIAVIMO TRUKMĖ MARŠRUTO: 10**  
**Klaipėdos verslo ir technologijų kolegija - Laukininkų g .**  
**12.05 18:05**

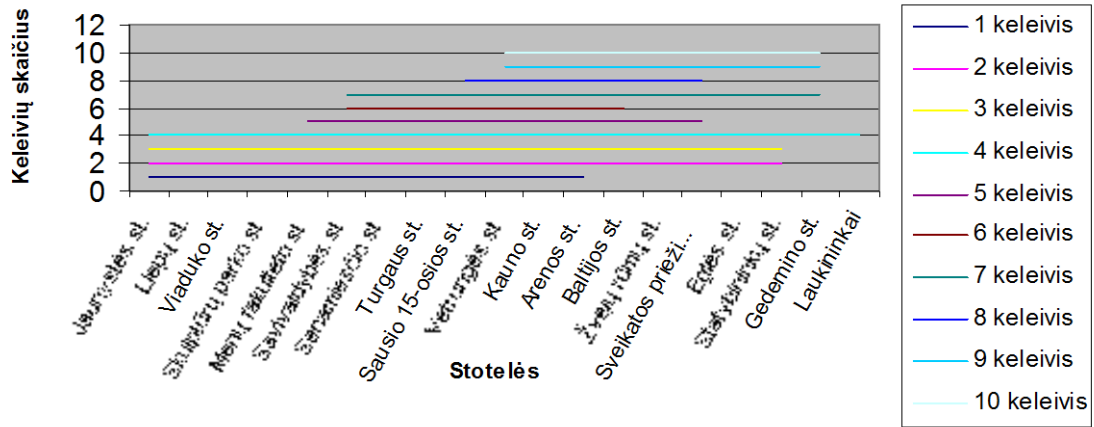

**KELEIVIO VAŽIAVIMO TRUKMĖ MARŠRUTO: 10**  
**Laukininkų g. - Klaipėdos verslo ir technologijų kolegija**  
**12.05 17:28**

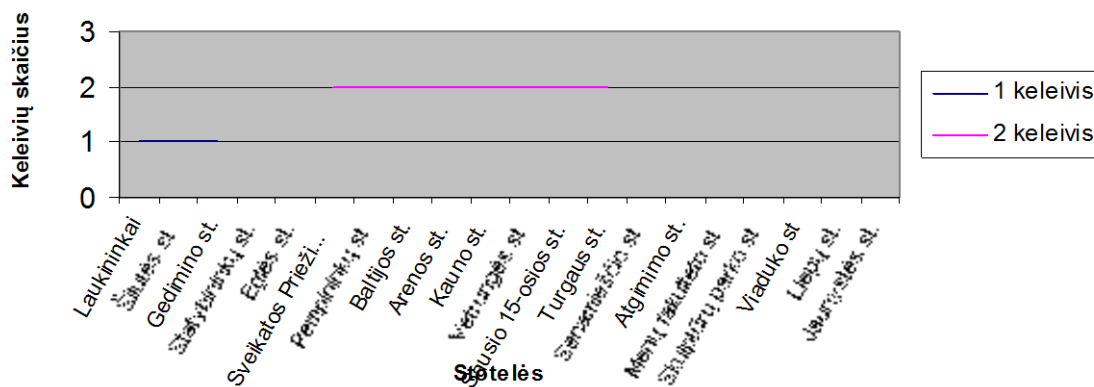

**KELEIVIO VAŽIAVIMO TRUKMĖ MARŠRUTO: 10**  
**Laukininkų g. - Klaipėdos verslo ir technologijų kolegija**  
**12.07 13:10**

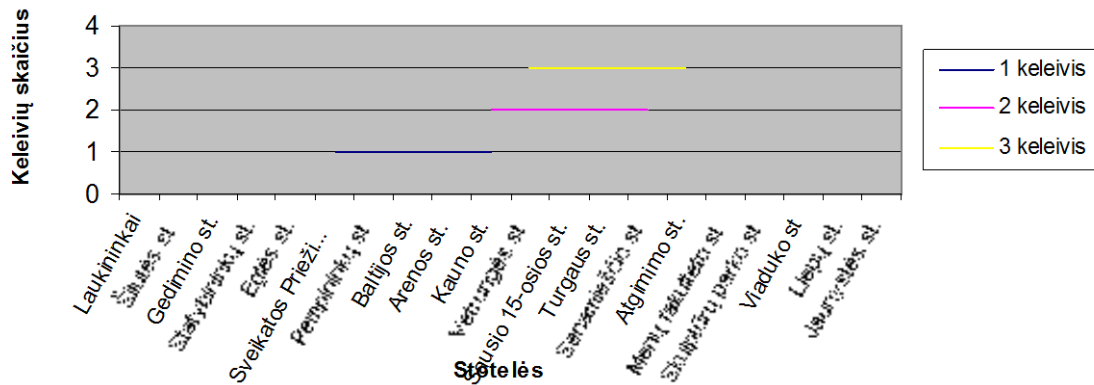

**KELEIVIO VAŽIAVIMO TRUKMĖ MARŠRUTO: 10**  
**Klaipėdos verslo ir technologijų kolegija - Laukininkų g .**  
**12.07 13:45**

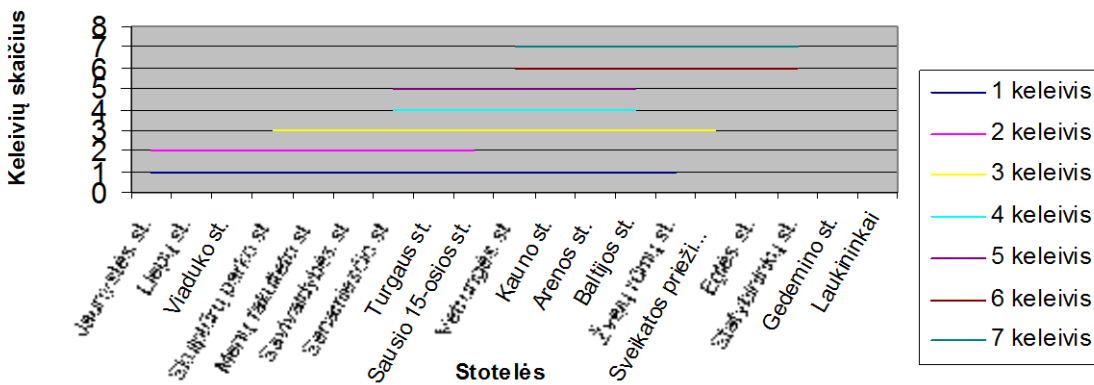

**KELEIVIO VAŽIAVIMO TRUKMĖ MARŠRUTO: 10**  
**Laukininkų g. - Klaipėdos verslo ir technologijų kolegija**  
**12.10 17:56**

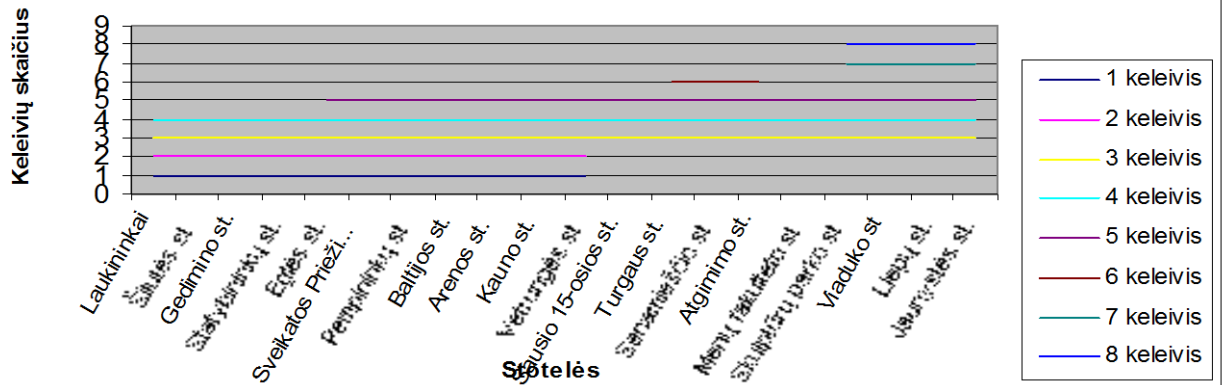

**KELEIVIO VAŽIAVIMO TRUKMĖ MARŠRUTO: 10**  
**Klaipėdos verslo ir technologijų kolegija - Laukininkų g .**  
**12.10 18.28**

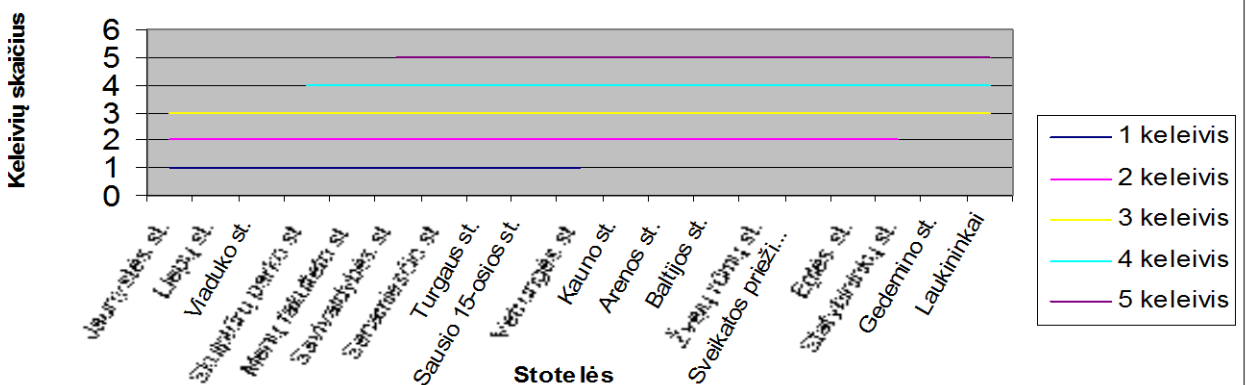

**KELEIVIO VAŽIAVIMO TRUKMĖ MARŠRUTO: 10 Laukininkų g. - Klaipėdos verslo ir technologijų kolegija**  
**12.12 07:54**

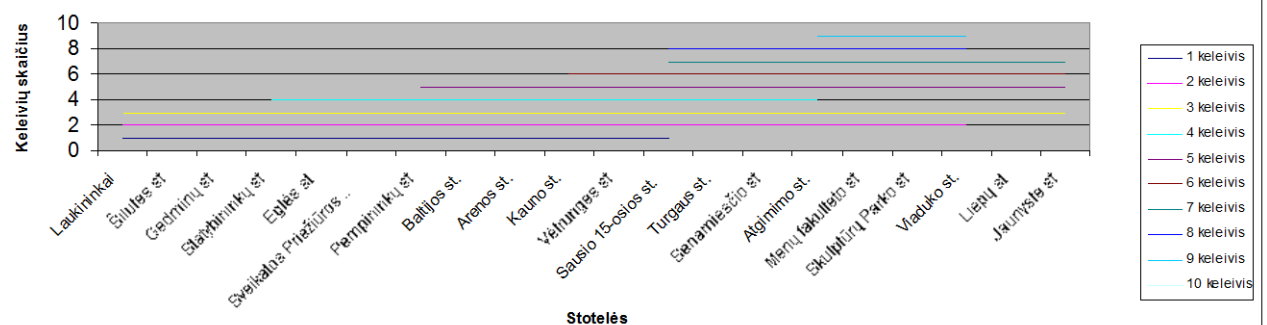

**Keleivio važiavavimo trukmė maršruto: 10 Klaipėdos verslo ir technologijų kolegija- Laukininkų g. 12.12 8:00**

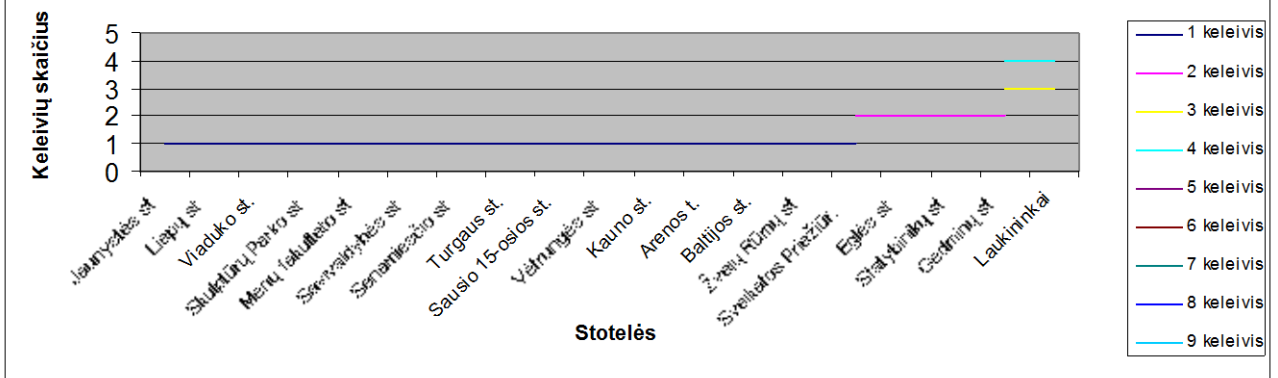

**KELEIVIO VAŽIAVIMO TRUKMĖ MARŠRUTO: 10 Laukininkų g. - Klaipėdos verslo ir technologijų kolegija 2012-12-13 10:02**

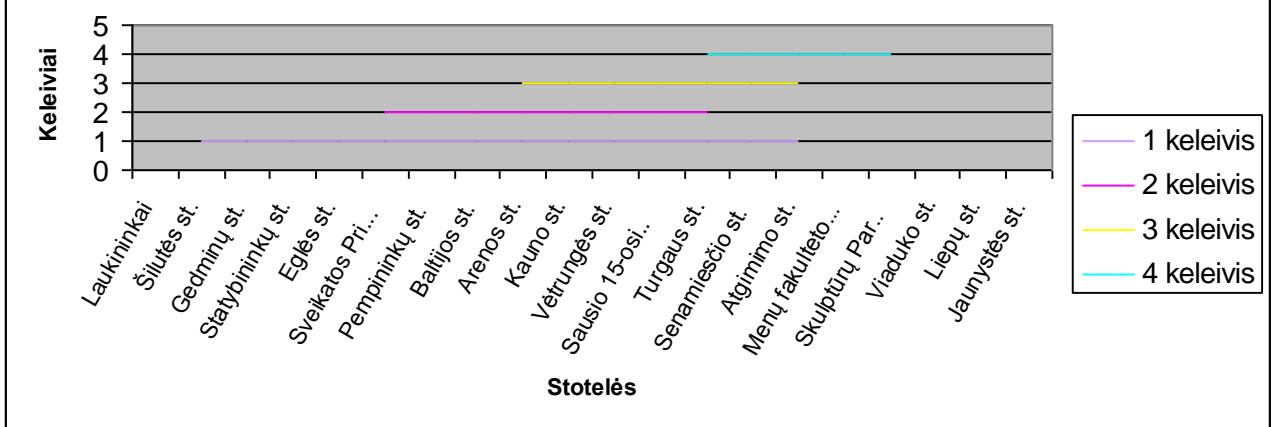

**KELEIVIO VAŽIAVIMO TRUKMĖ MARŠRUTO: 10 Klaipėdos verslo ir technologijų kolegija - Laukininkų g. 2012-12-13 10:30**

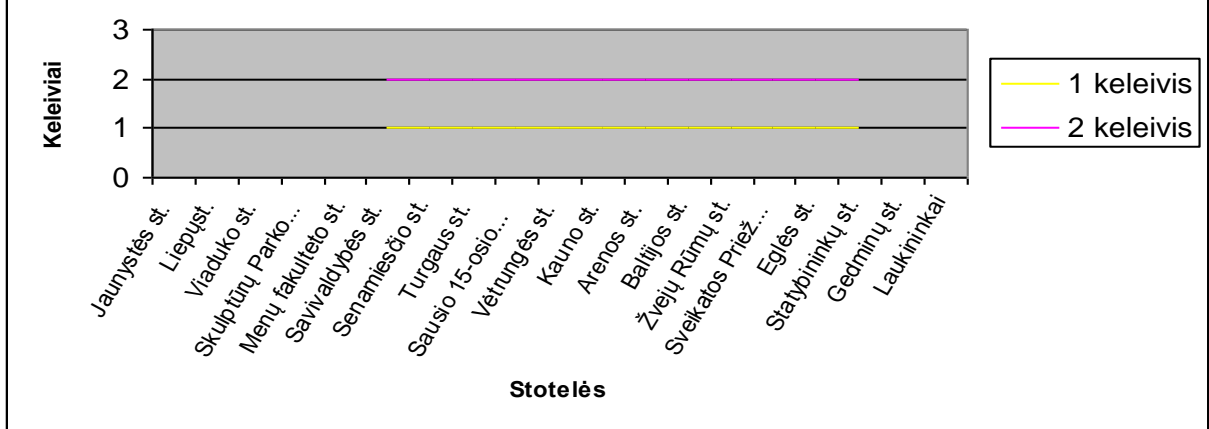

**KELEIVIO VAŽIAVIMO TRUKMĖ MARŠRUTO: 10 Laukininkų g. -  
Klaipėdos verslo ir technologijų kolegija 2012-12-13 10:02**

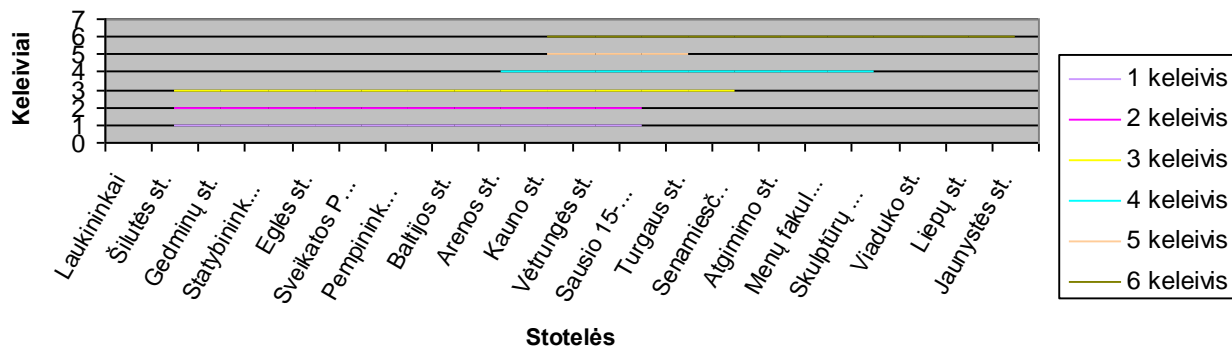

**KELEIVIO VAŽIAVIMO TRUKMĖ MARŠRUTO: 10 Klaipėdos verslo ir  
technologijų kolegija - Laukininkų g. 2012-12-14 19:00**

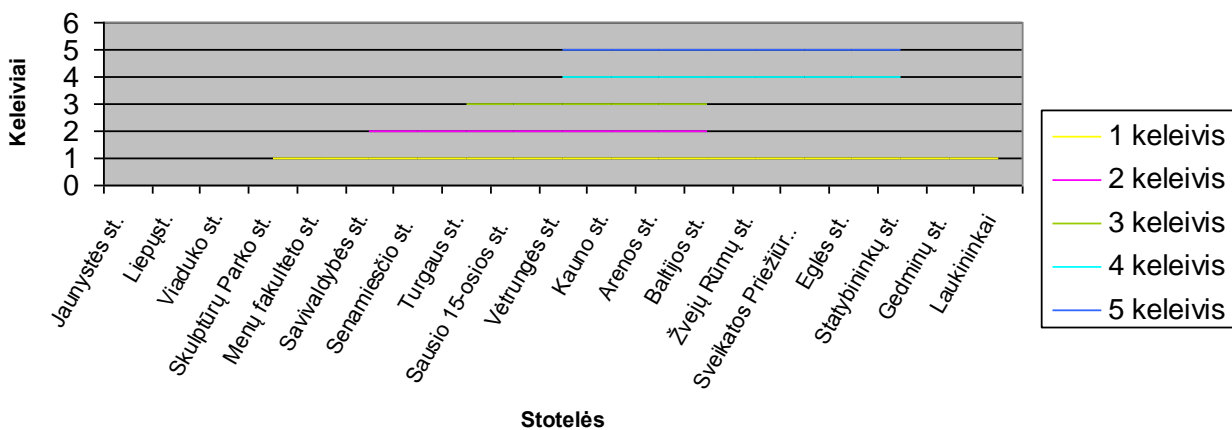

**KELEIVIO VAŽIAVIMO TRUKMĖ MARŠRUTO: 10 Klaipėdos verslo ir technologijų  
kolegija - Laukininkų g. 11.24 8:00**

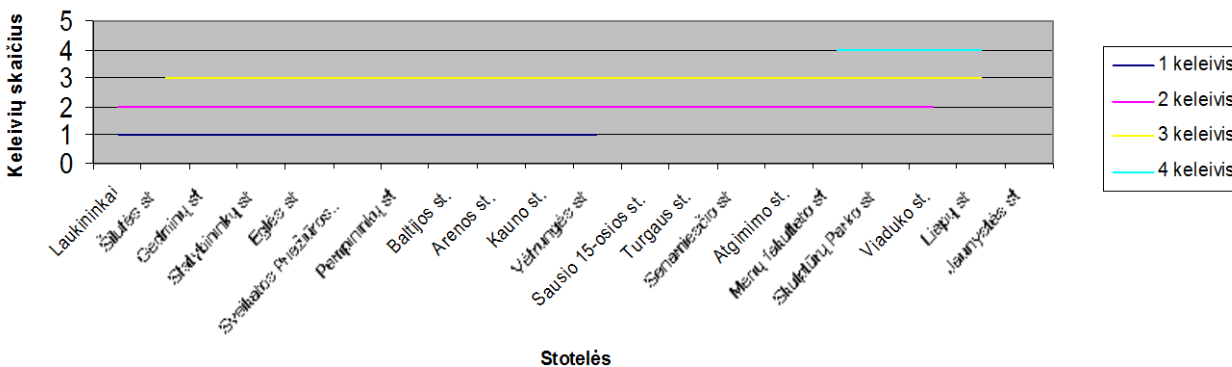

**KELEIVIO VAŽIAVIMO TRUKMĖ MARŠRUTO: 10 Klaipėdos verslo ir technologijų kolegija - Laukininkų g 11.24 08:53**

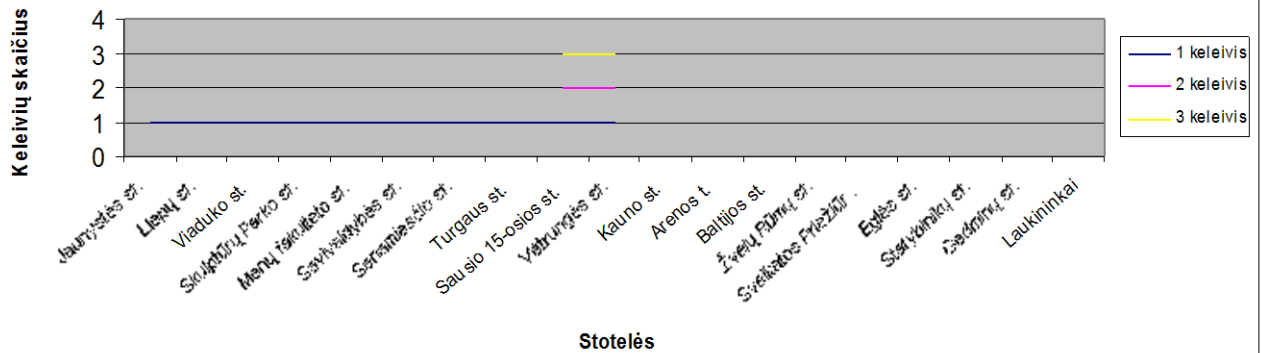

**KELEIVIO VAŽIAVIMO TRUKMĖ MARŠRUTO: 10 Laukininkų g. -Klaipėdos verslo ir technologijų kolegija 12.01 14:53**

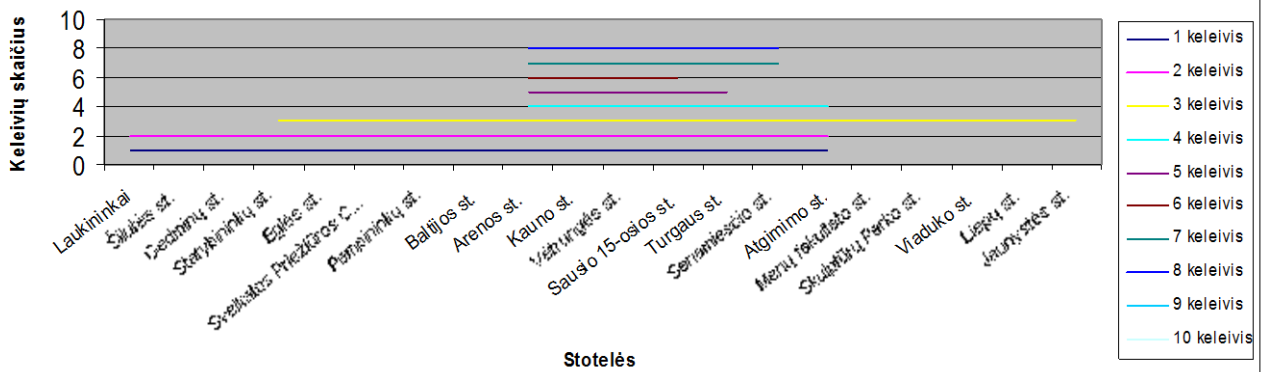

**KELEIVIO VAŽIAVIMO TRUKMĖ MARŠRUTO: 10 Klaipėdos verslo ir technologijų kolegija - Laukininkų g. 12.01 15:32**

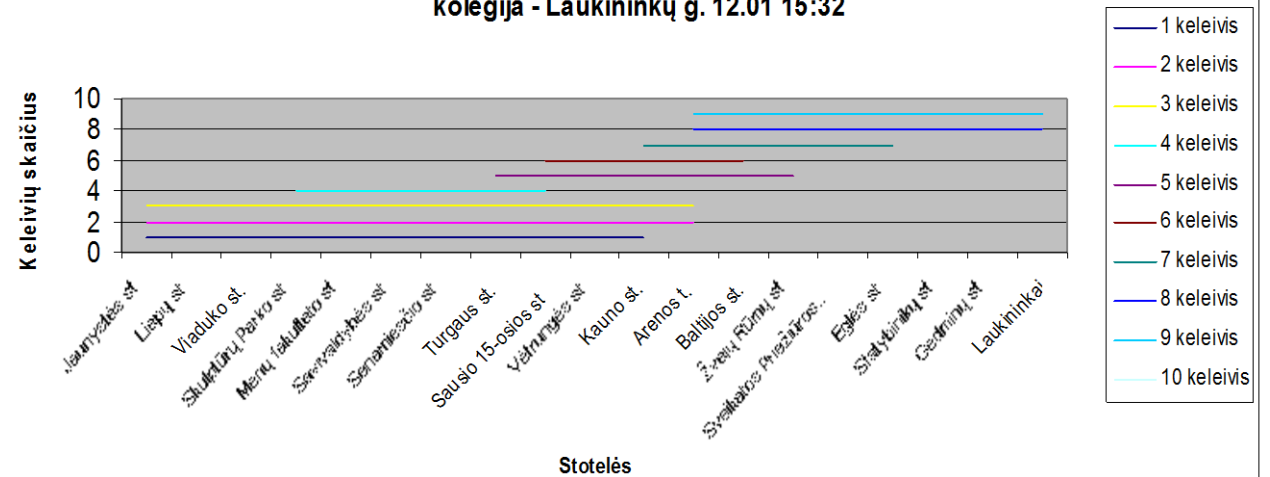

**KELEIVIO VAŽAVIMO TRUKMĖ MARŠRUTO: 10**  
**Klaipėdos verslo ir technologijų kolegija - Laukininkų g .**  
**12.01 13:12**

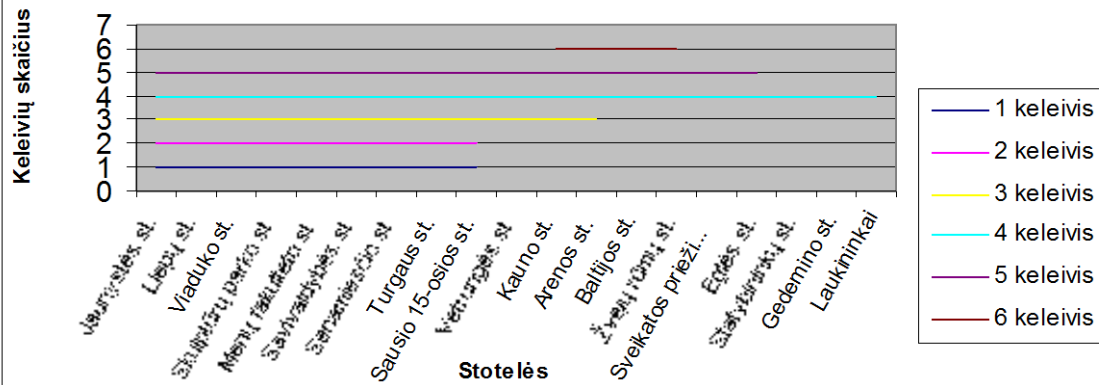

**KELEIVIO VAŽAVIMO TRUKMĖ MARŠRUTO: 10**  
**Laukininkų g. - Klaipėdos verslo ir technologijų kolegija**  
**12.01 12:36**

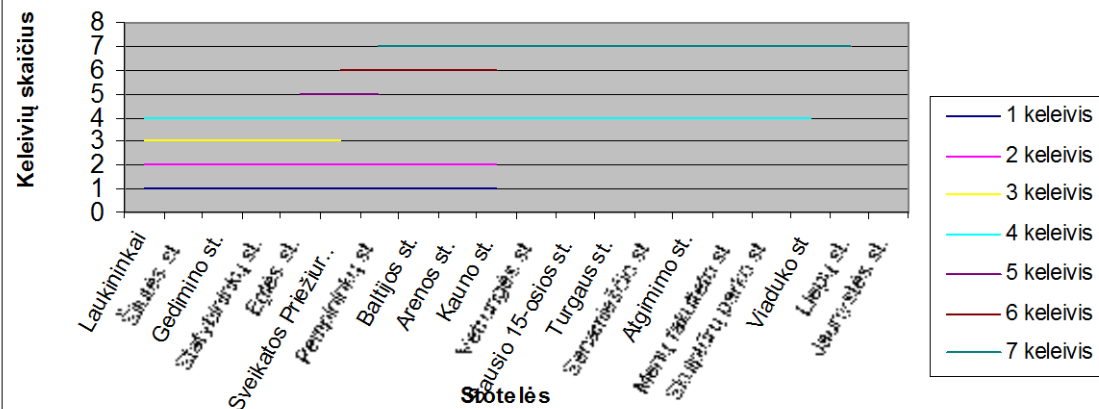

## Keleivių srautų analizė 9 maršrutiniu darbo dienomis

Duomenys apie keleivių srautų svyravimus skirtingomis valandomis yra ypač svarbūs. Jais naudojamosi parenkant reikiamą mikroautobusų skaičių, sudarant eismo tvarkaraščius kiekvienam maršrutui.

Keleivių srautų svyravimui skirtingomis valandomis įtakos turi *pastovūs* ir *laikini* veiksniai.

### I etapo metu keleivių srautai

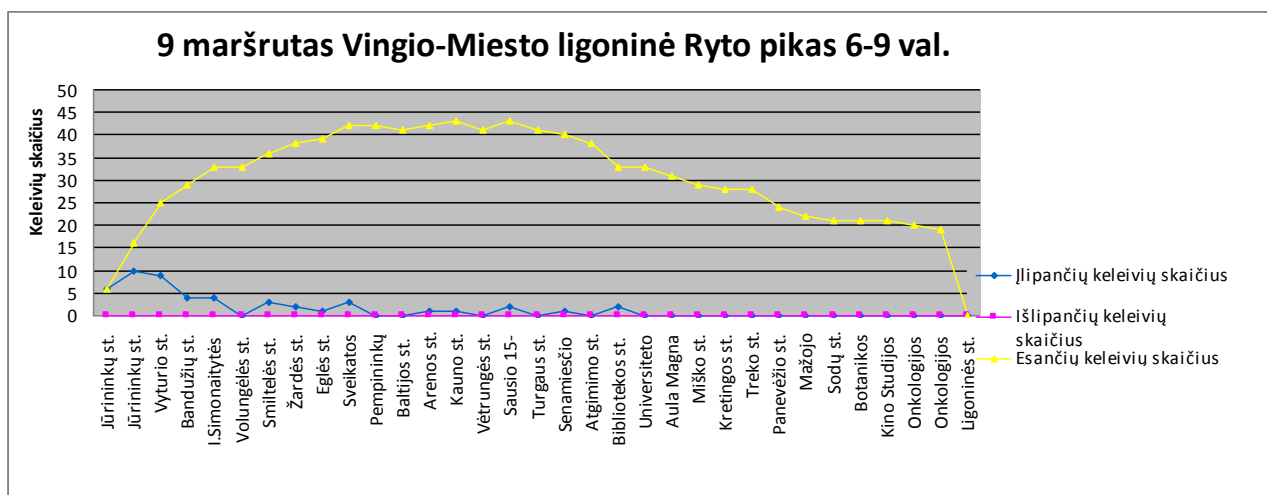
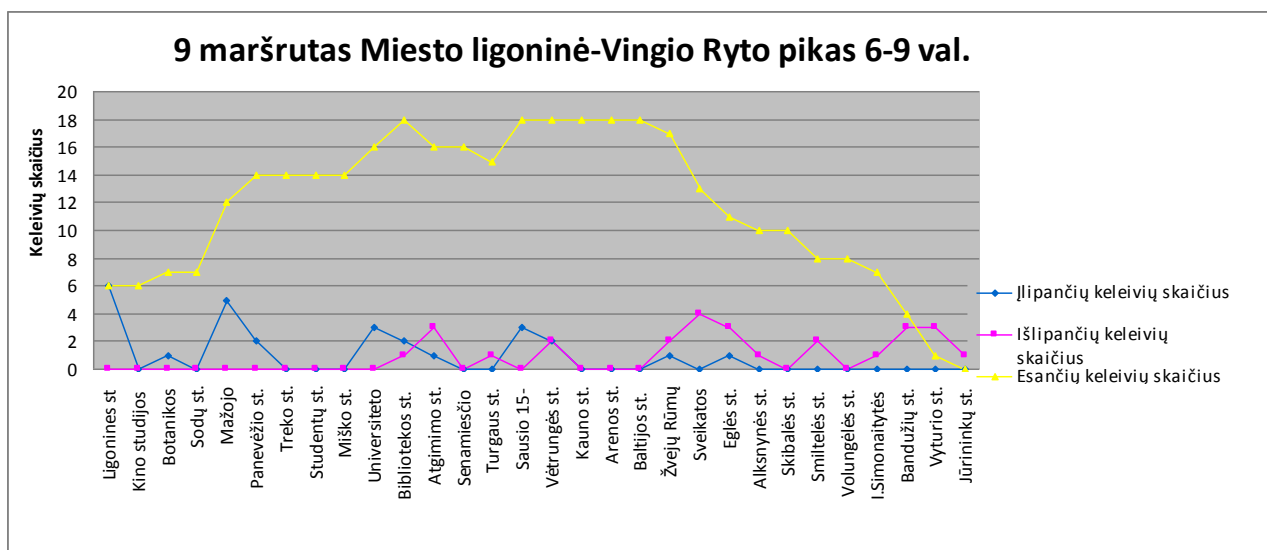

### 9 maršrutas Vingio-Miesto ligoninė Diena 9-16 val.

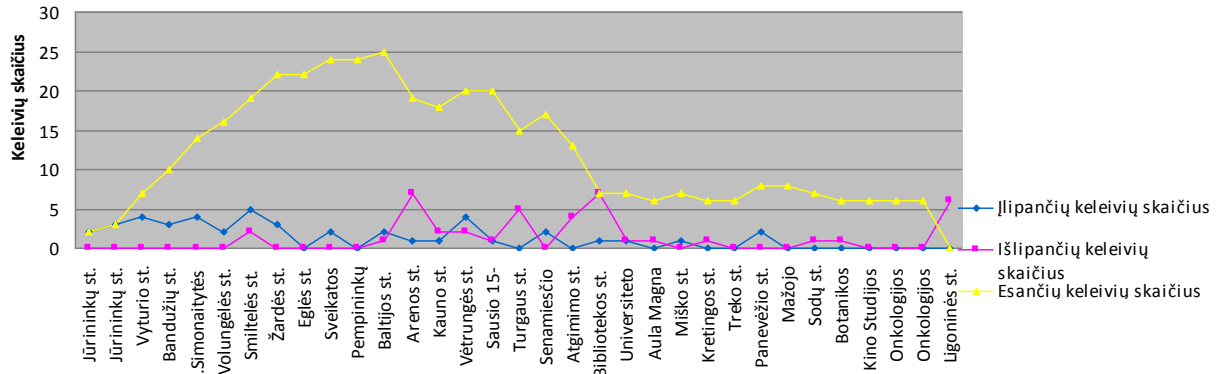

### 9 maršrutas Miesto ligoninė-Vingio Diena 9-16 val.

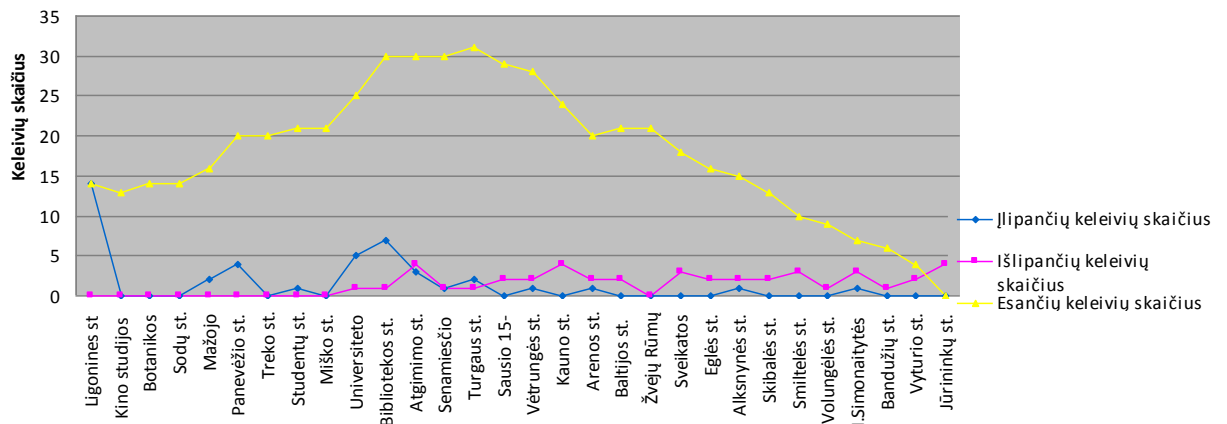

### 9 maršrutas Vingio-Miesto ligoninė Vakaro pikas 16-19 val.

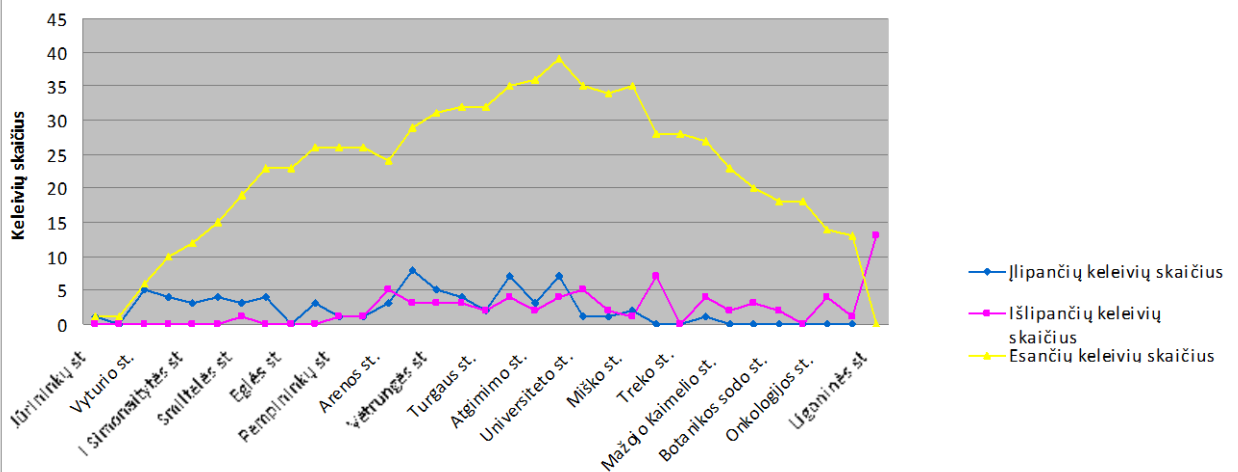

### 9 maršrutas Miesto ligoninė-Vingio Vakaro pikas 16-19 val.

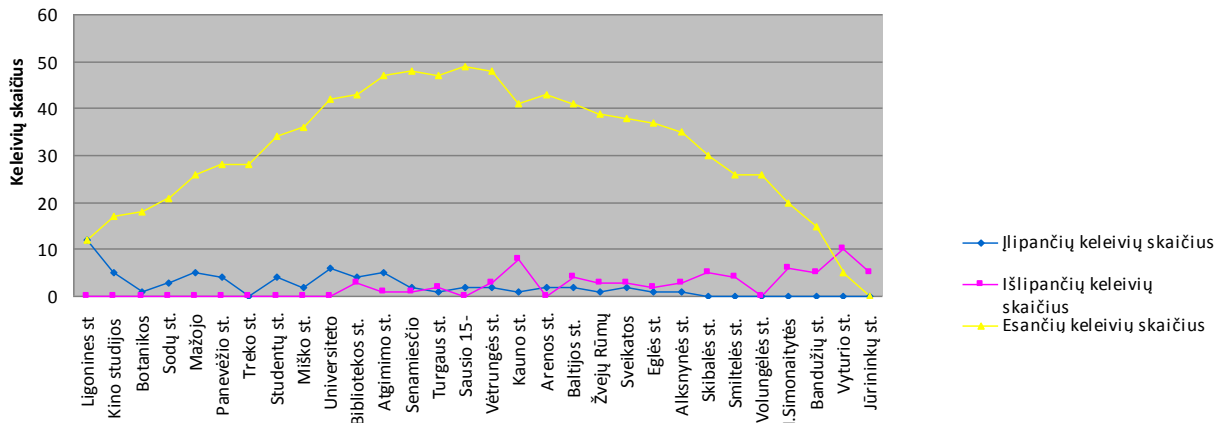

### 9 maršrutas Vingio-Miesto ligoninė Vakaras 19-24 val.

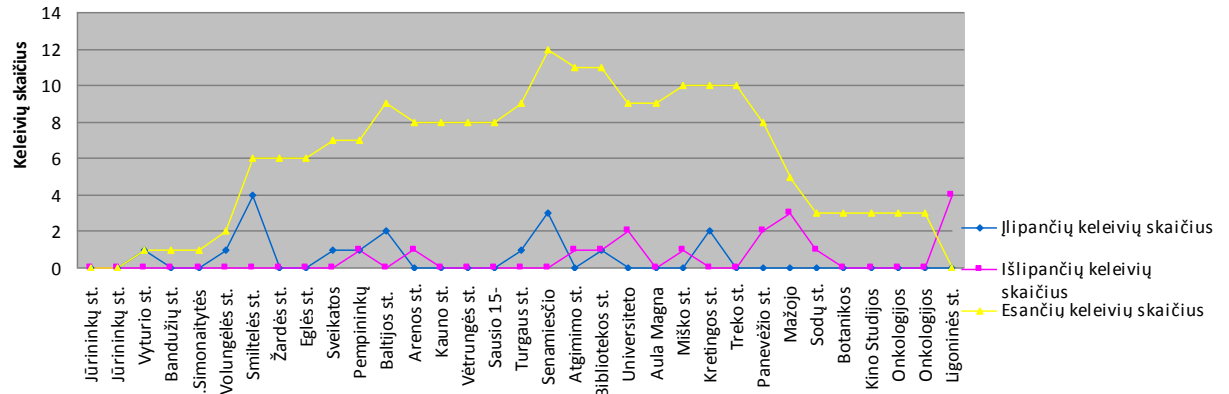

### 9 maršrutas Miesto ligoninė-Vingio Vakaras 19-24 val.

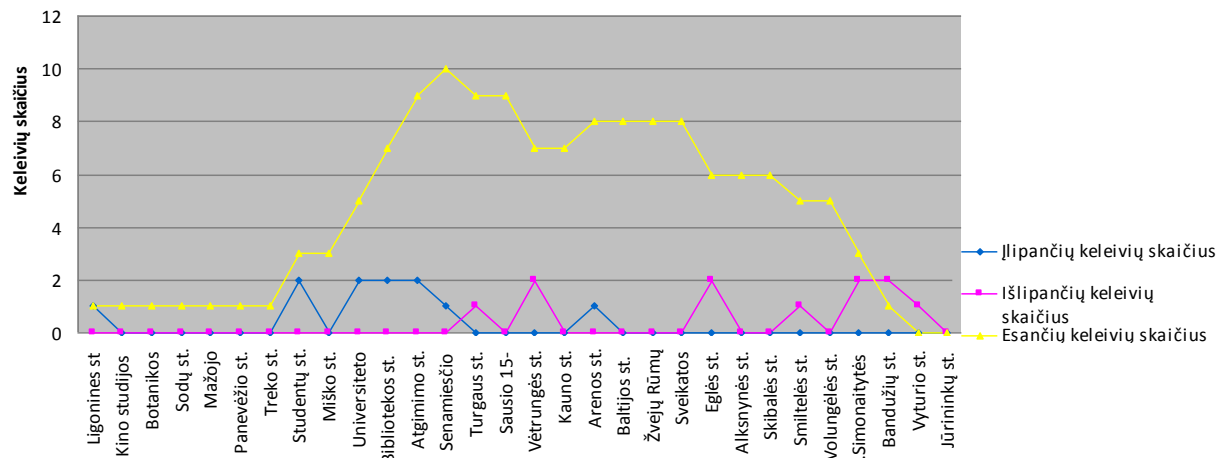

## II etapo metu keleivių srautai

**MARŠRUTO: 9 Vingio - Miesto ligoninė (Darbo diena) Ryto pikas (6 - 9 val.)**

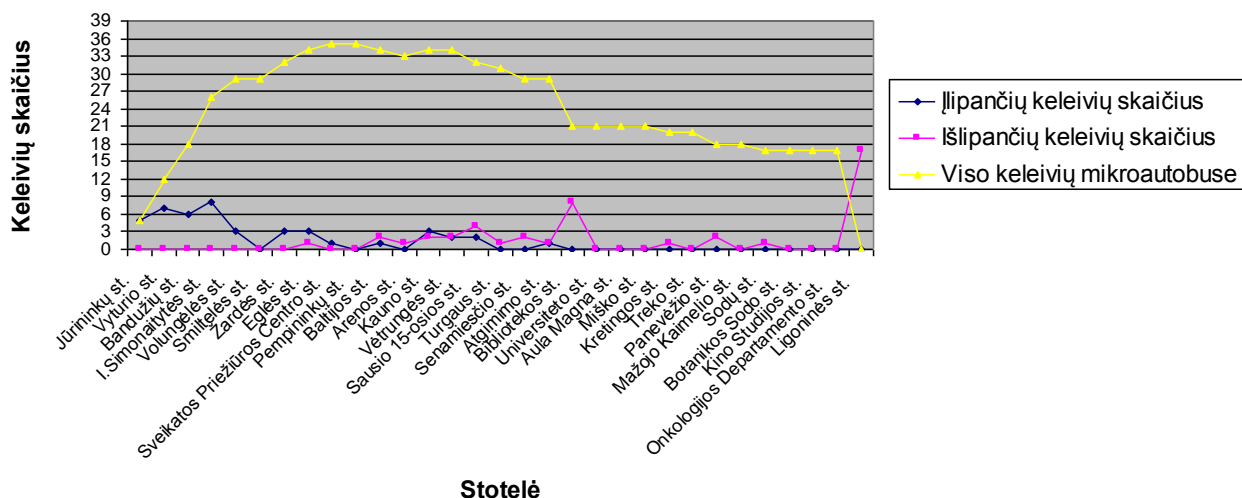

**MARŠRUTO: 9 Miesto ligoninė - Vingio (Darbo diena) Ryto pikas (6 - 9 val.)**

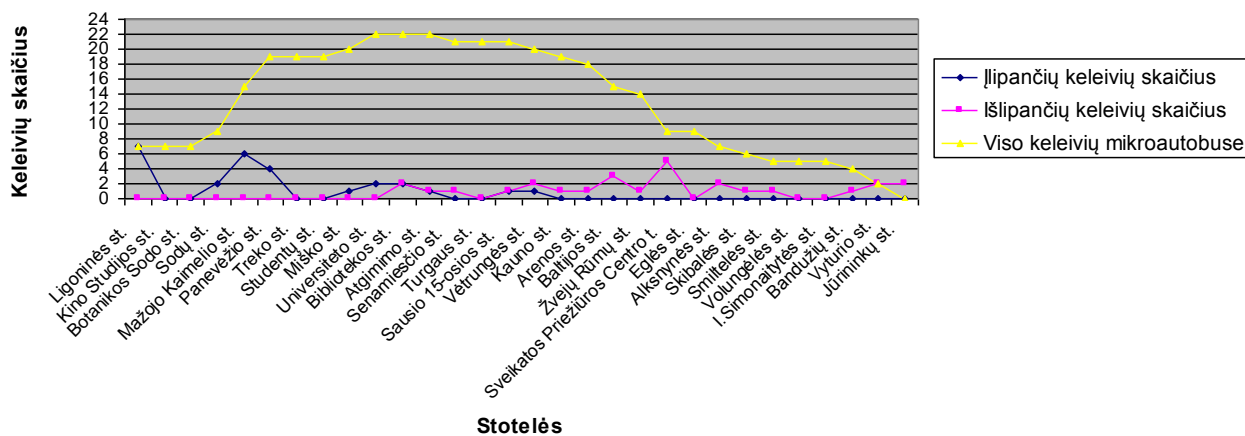

**MARŠRUTO: 9 Vingio - Miesto ligoninė (Darbo diena) Dienos pikas (9 - 16 val.)**

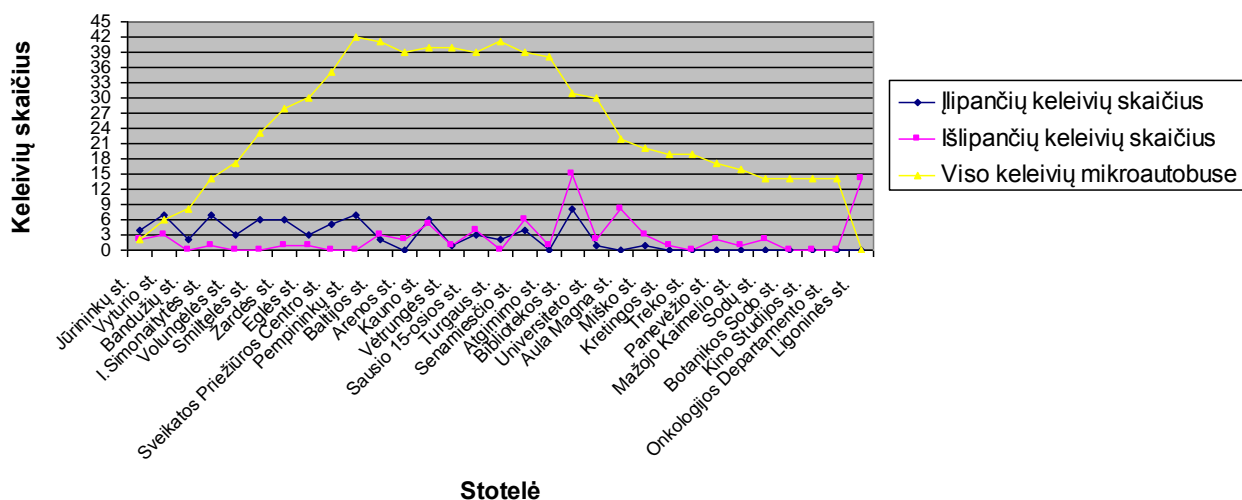

**MARŠRUTO: 9 Miesto ligoninė - Vingio (Darbo diena) Dienos pikas (9 - 16 val.)**

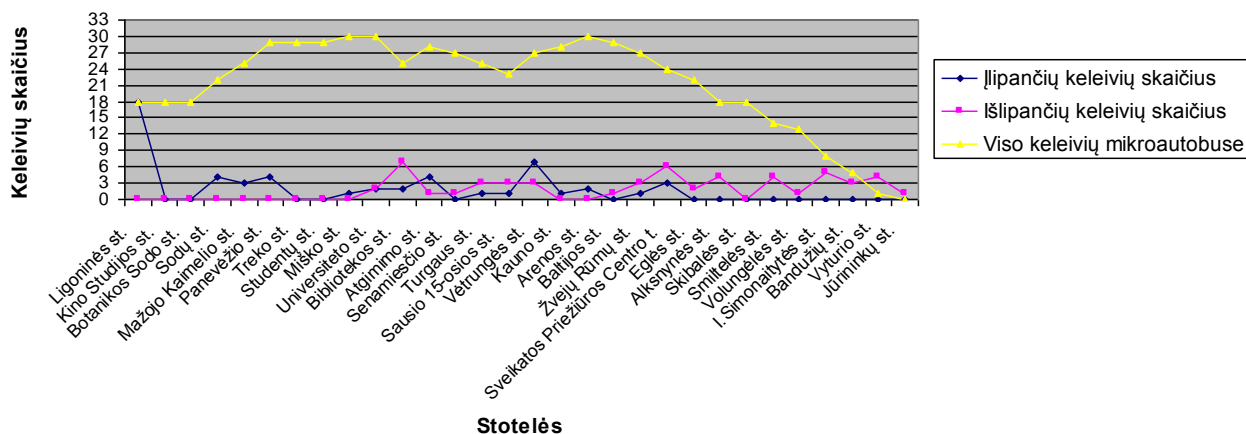

**MARŠRUTO: 9 Vingio - Miesto ligoninė (Darbo diena) Vakaro pikas (16 - 19 val.)**

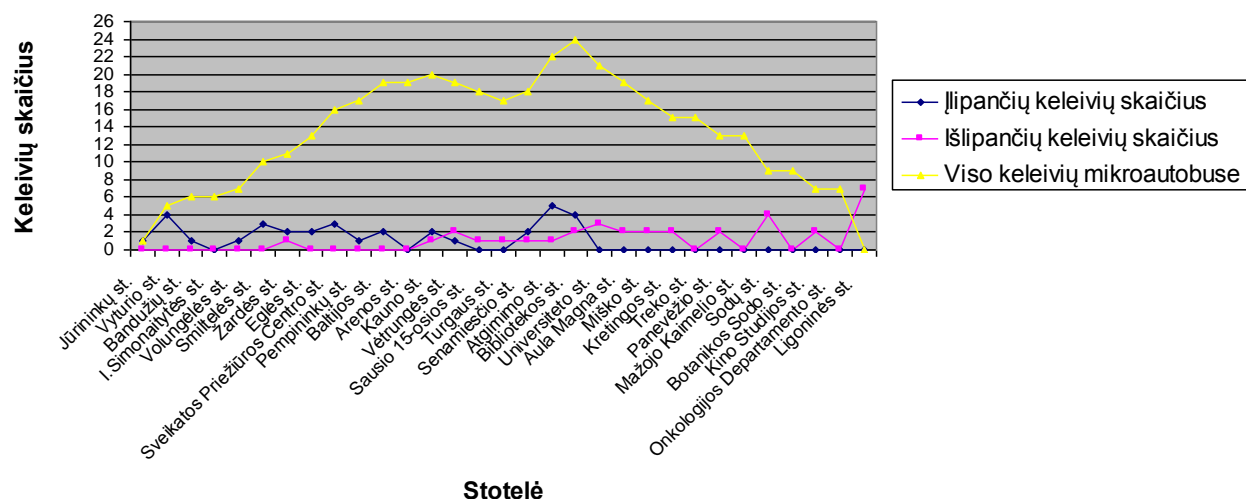

**MARŠRUTO: 9 Miesto ligoninė - Vingio (Darbo diena) Vakaro pikas (16 - 19 val.)**

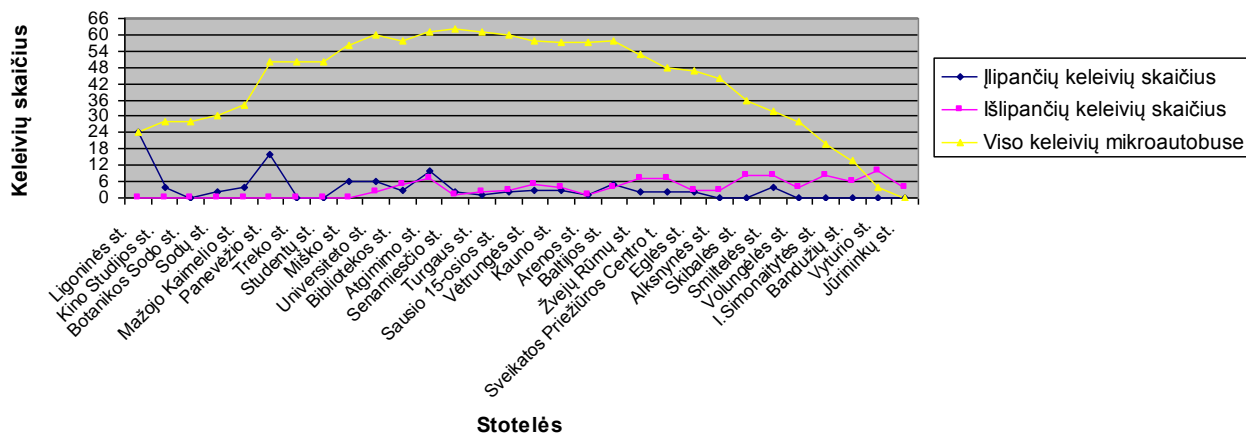

**MARŠRUTO: 9 Vingio - Miesto ligoninė (Darbo diena) Vėlus pikas (19 - 24 val.)**

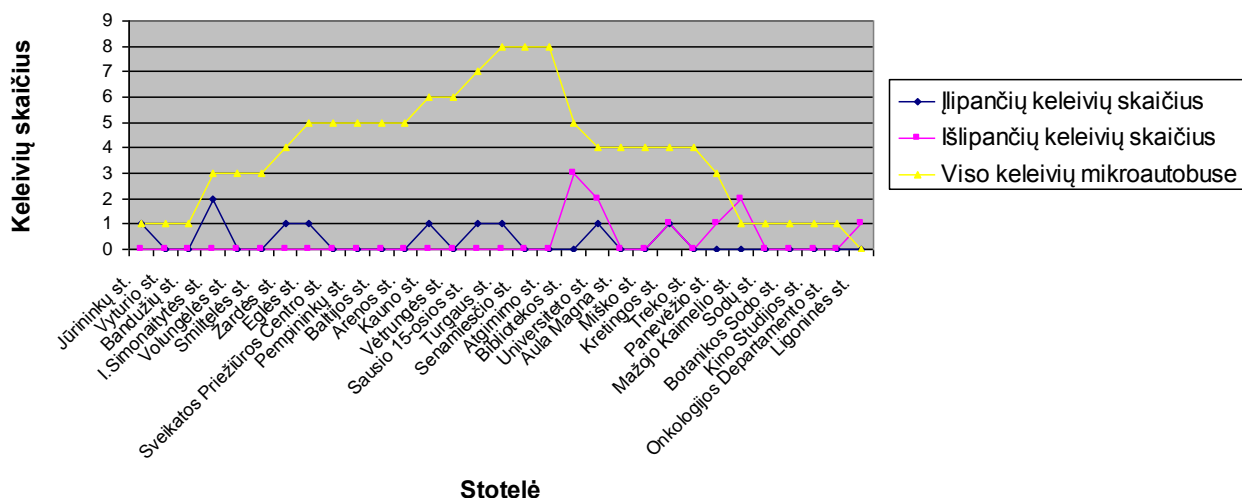

**MARŠRUTO: 9 Miesto ligoninė - Vingio (Darbo diena) Vėlusis pikas (19 - 24 val.)**

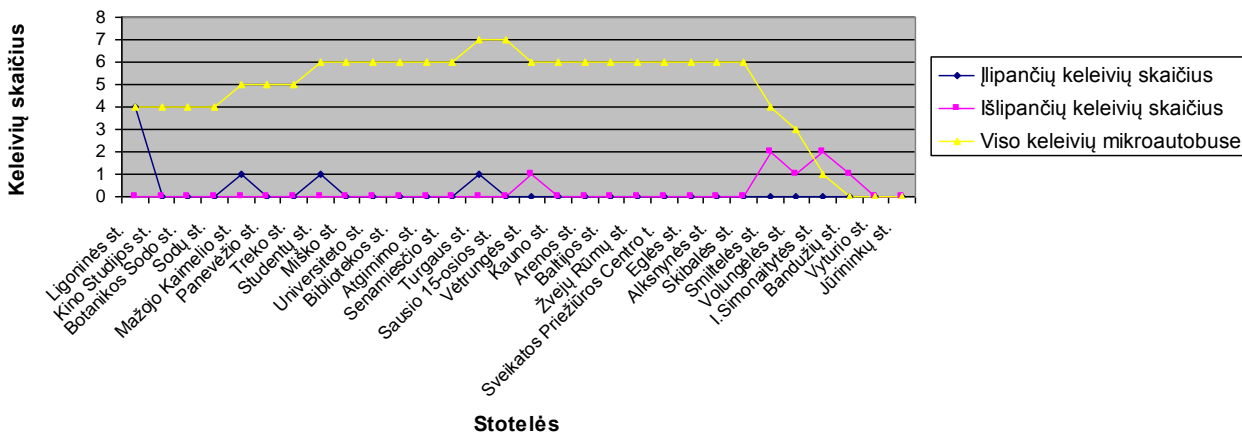

## Keleivių srautų analizė 9 maršrutiniu savaitgalio dienomis I etapo metu keleivių srautai

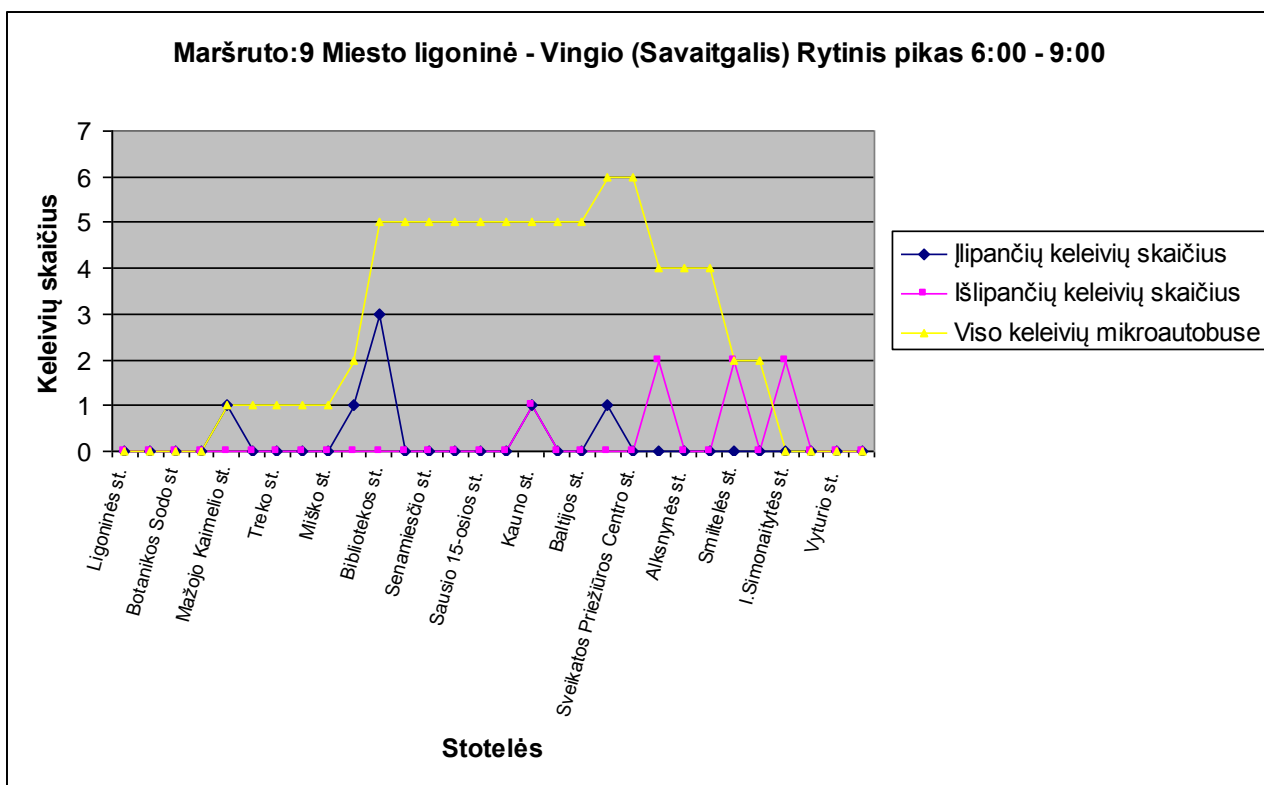
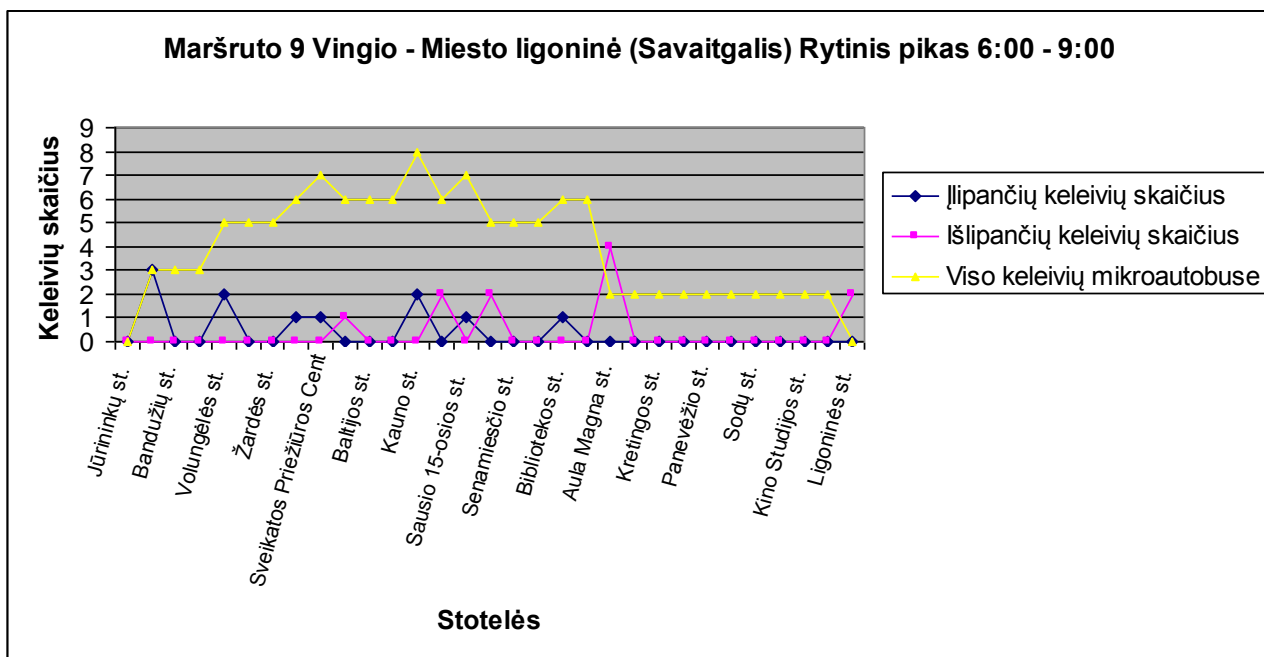

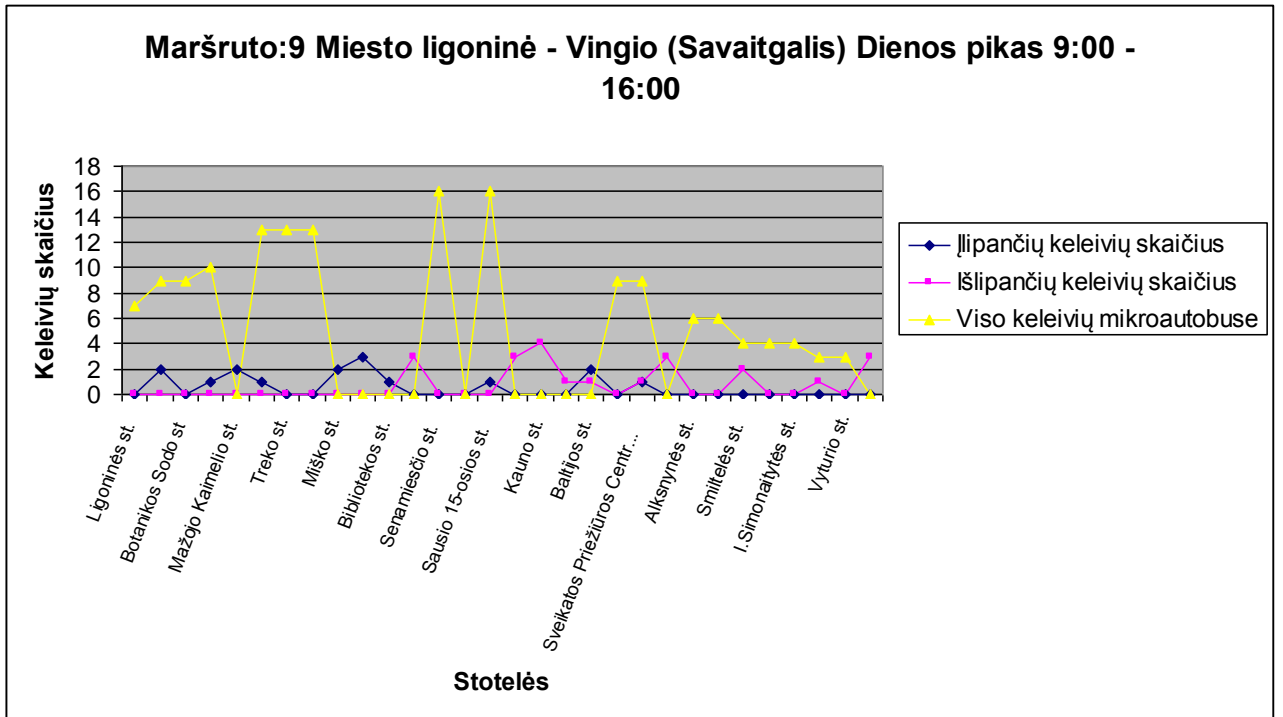
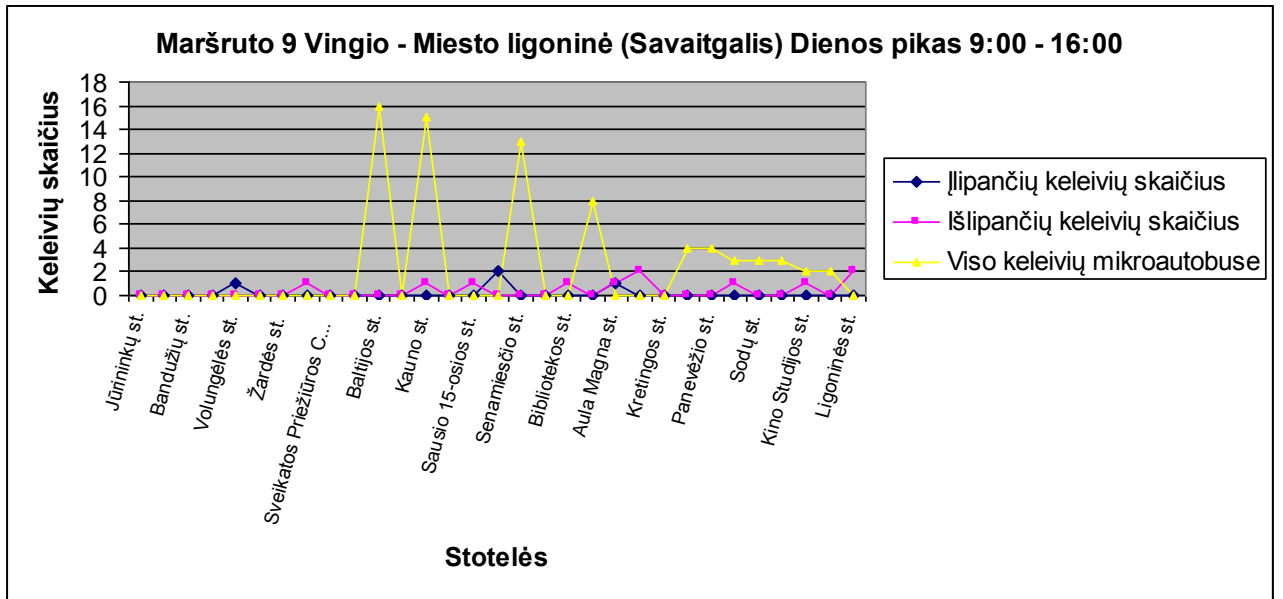

**Maršruto:9 Vingio -Miesto ligoninė (Savaitgalis) Vakaro pikas  
16:00 - 19:00**

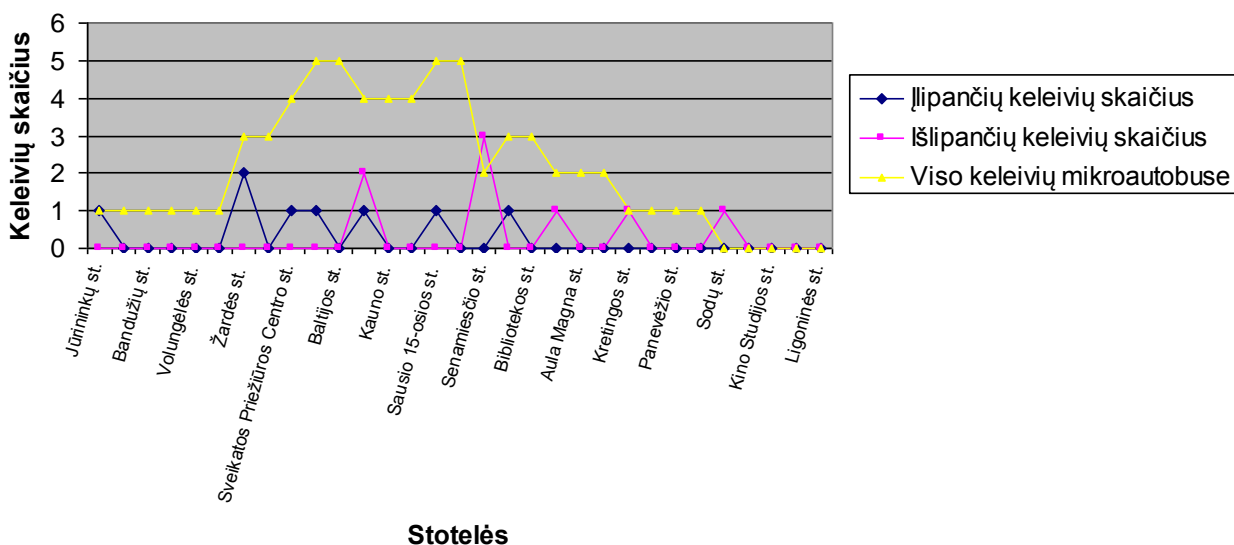

**Maršruto:9 Miesto ligoninė - Vingio (Savaitgalis) Vakaro pikas 16:00 -  
19:00**

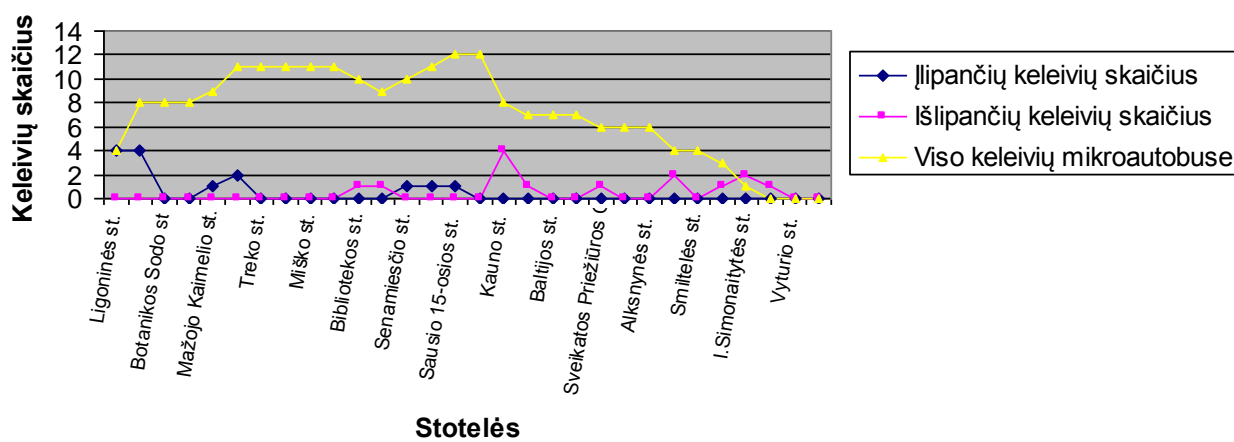

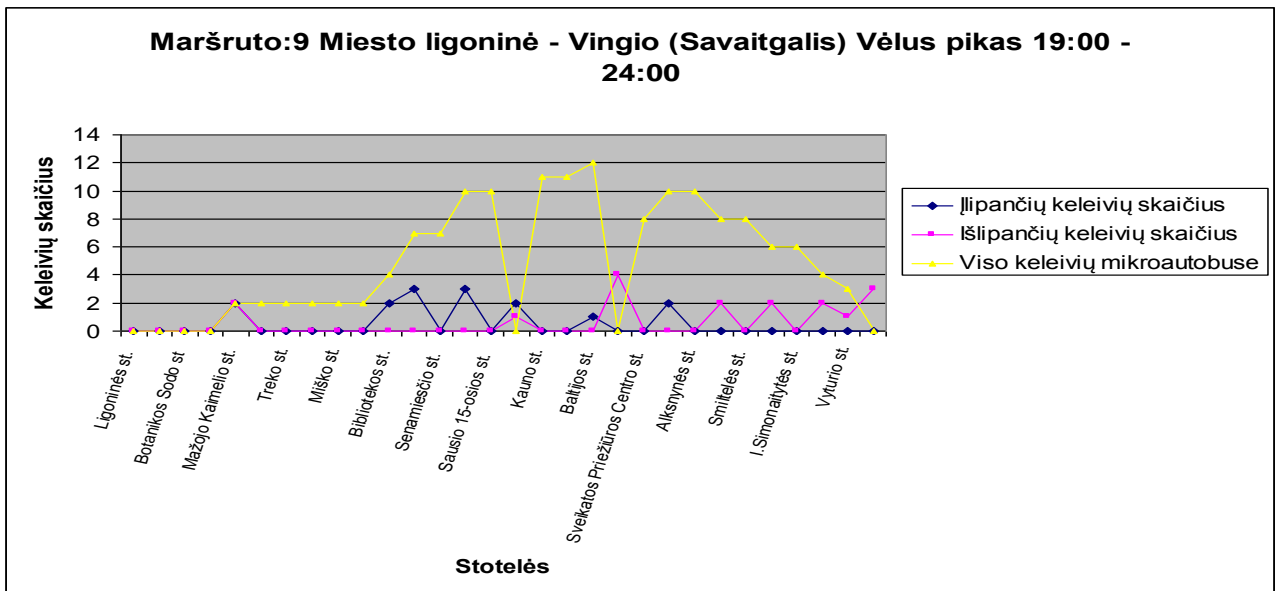
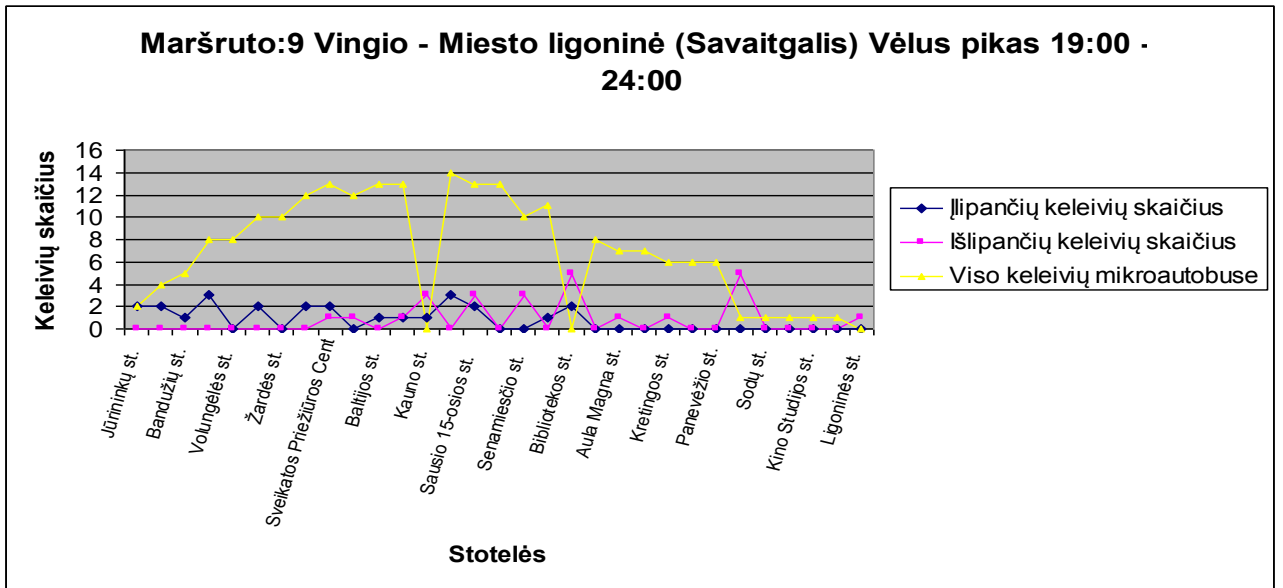

## II etapo metu keleivių srautai

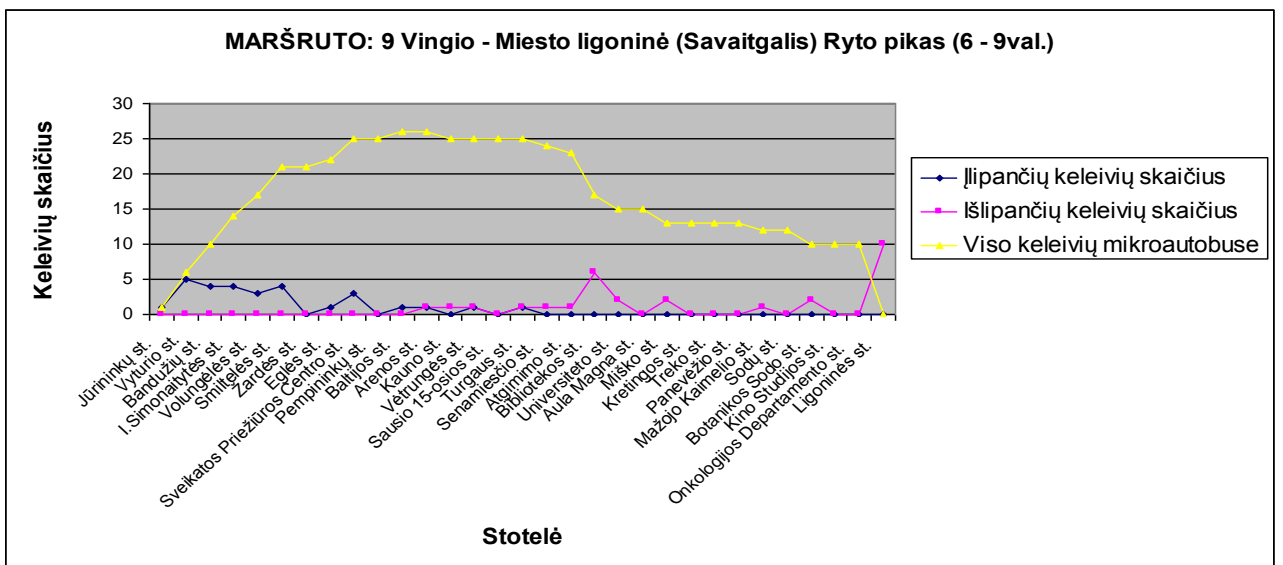

**MARŠRUTO: 9 Miesto ligoninė - Vingio (Savaitgalis) Ryto pikas (6 - 9val.)**

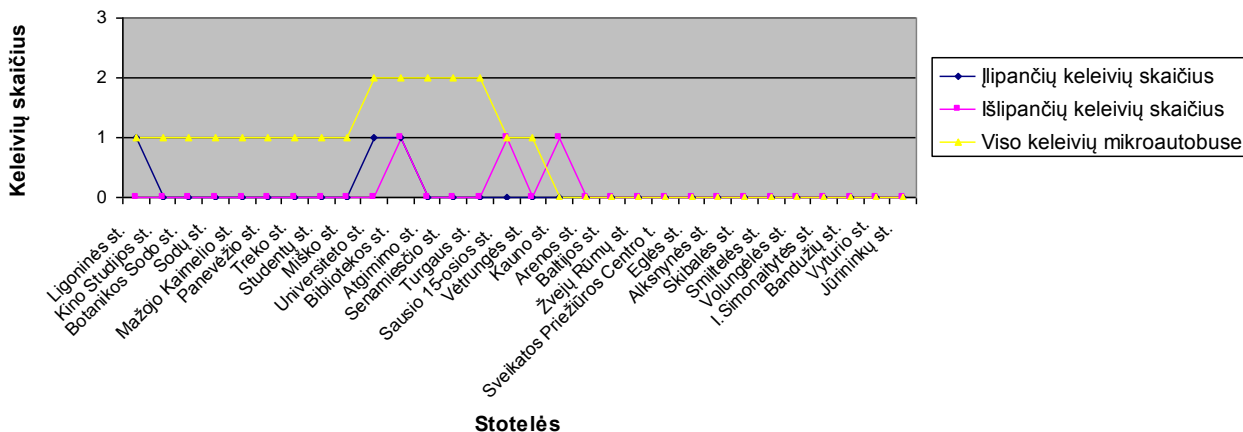

**MARŠRUTO: 9 Vingio - Miesto ligoninė (Savaitgalis) Dienos pikas (9 - 16val.)**

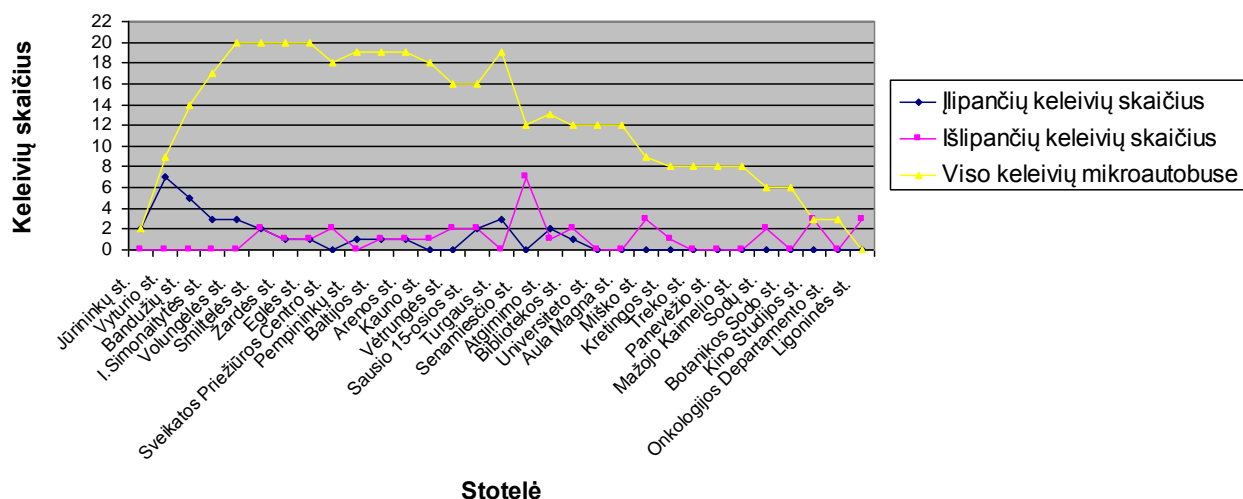

**MARŠRUTO: 9 Miesto ligoninė - Vingio (Savaitgalis) Dienos pikas (9 - 16val.)**

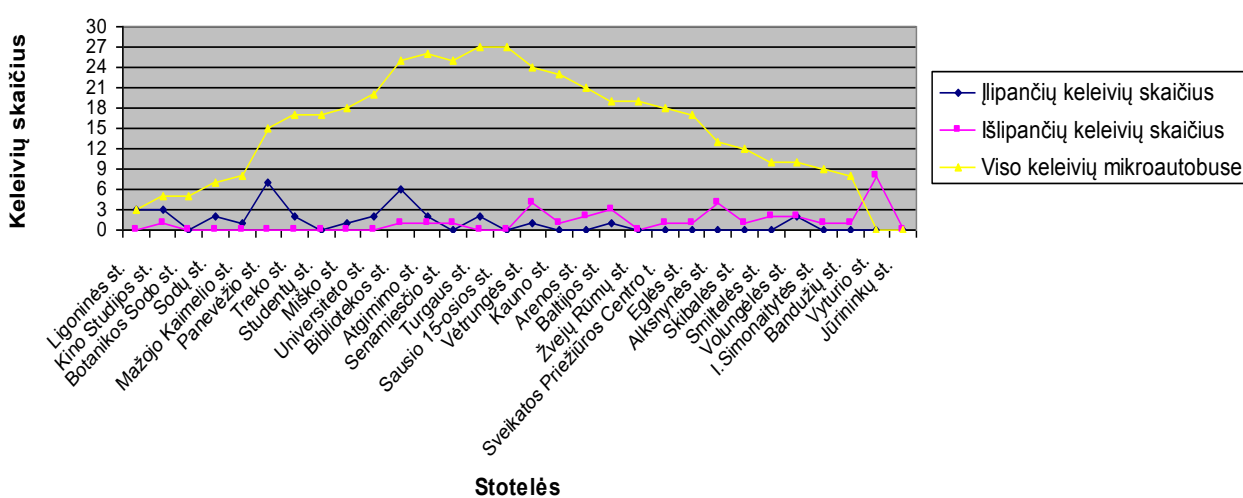

**MARŠRUTO: 9 Vingio - Miesto ligoninė (Savaitgalis) Vakaro pikas (16 - 19val.)**

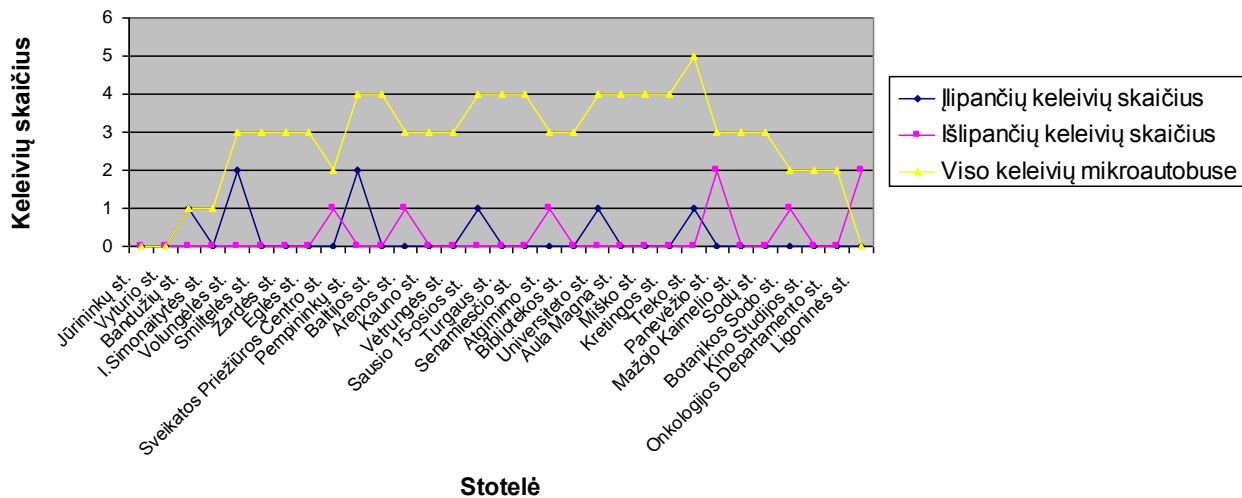

**MARŠRUTO: 9 Miesto ligoninė - Vingio (Savaitgalis) Vakaro pikas (16 - 19val.)**

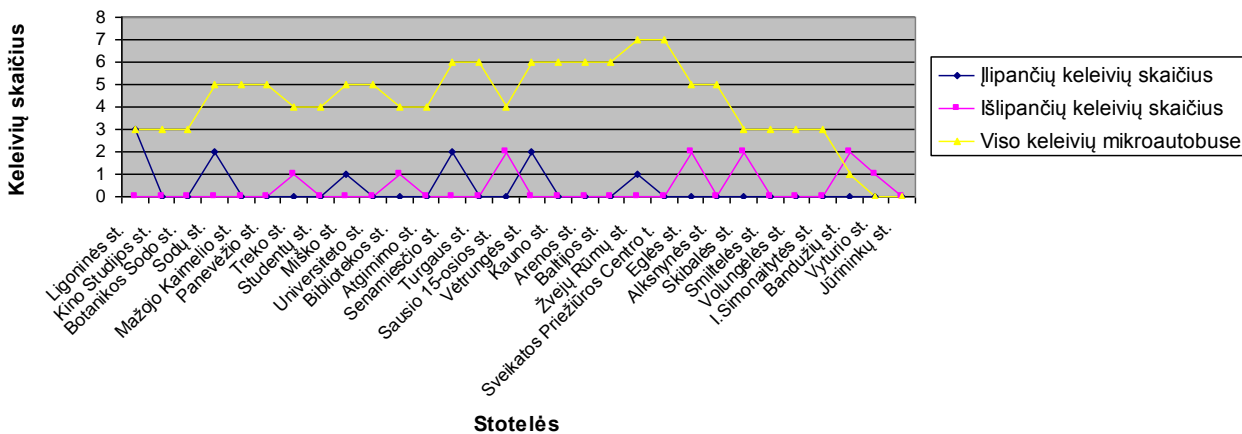

**MARŠRUTO: 9 Vingio - Miesto ligoninė (Savaitgalis) Vėlus pikas (19 - 24val.)**

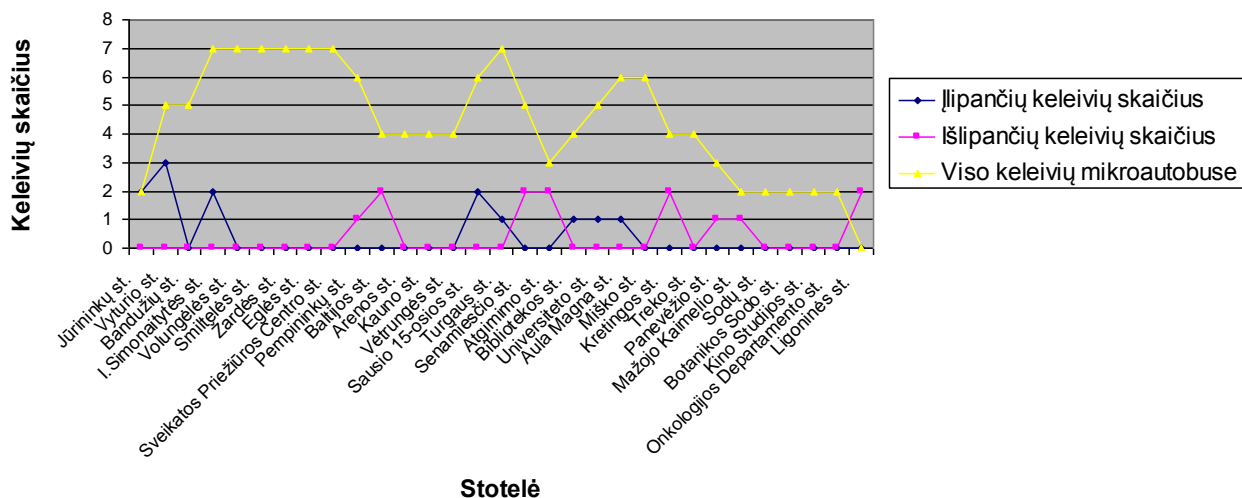

### MARŠRUTO: 9 Miesto ligoninė - Vingio (Savaitgalis) Vėlus pikas (19 - 24val.)

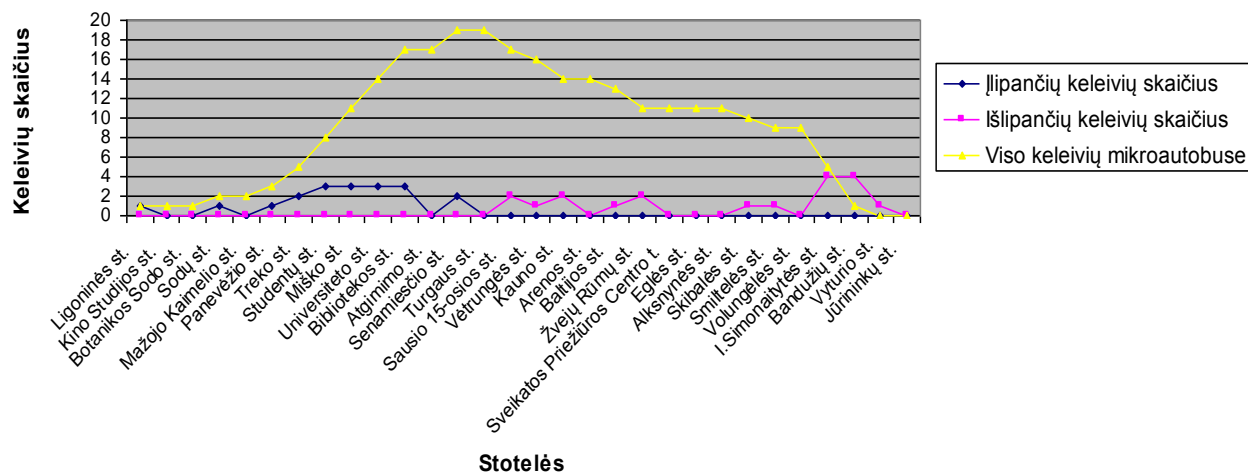

# Keleivinio transporto priemonių apkrovimo analizė 9 maršrutu darbo dienomis

## I etapo metu transporto priemonių apkrovimas

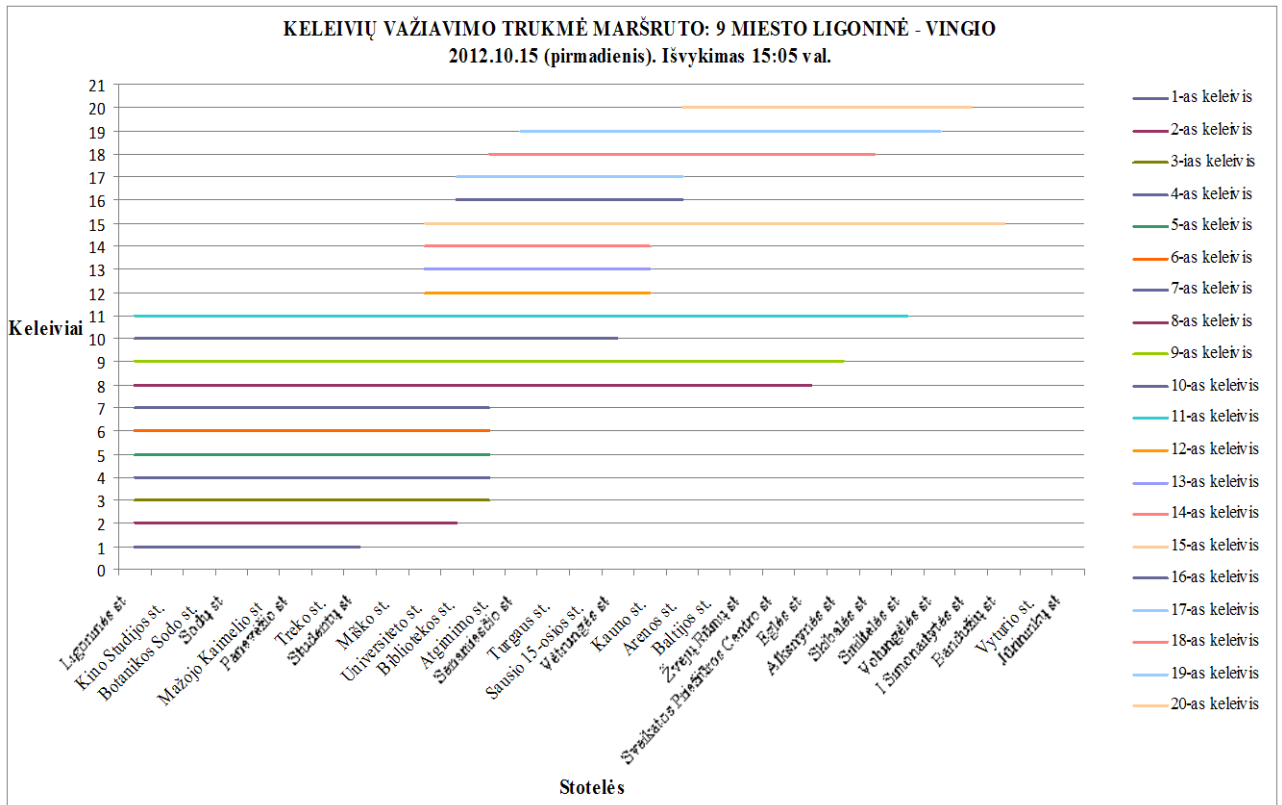
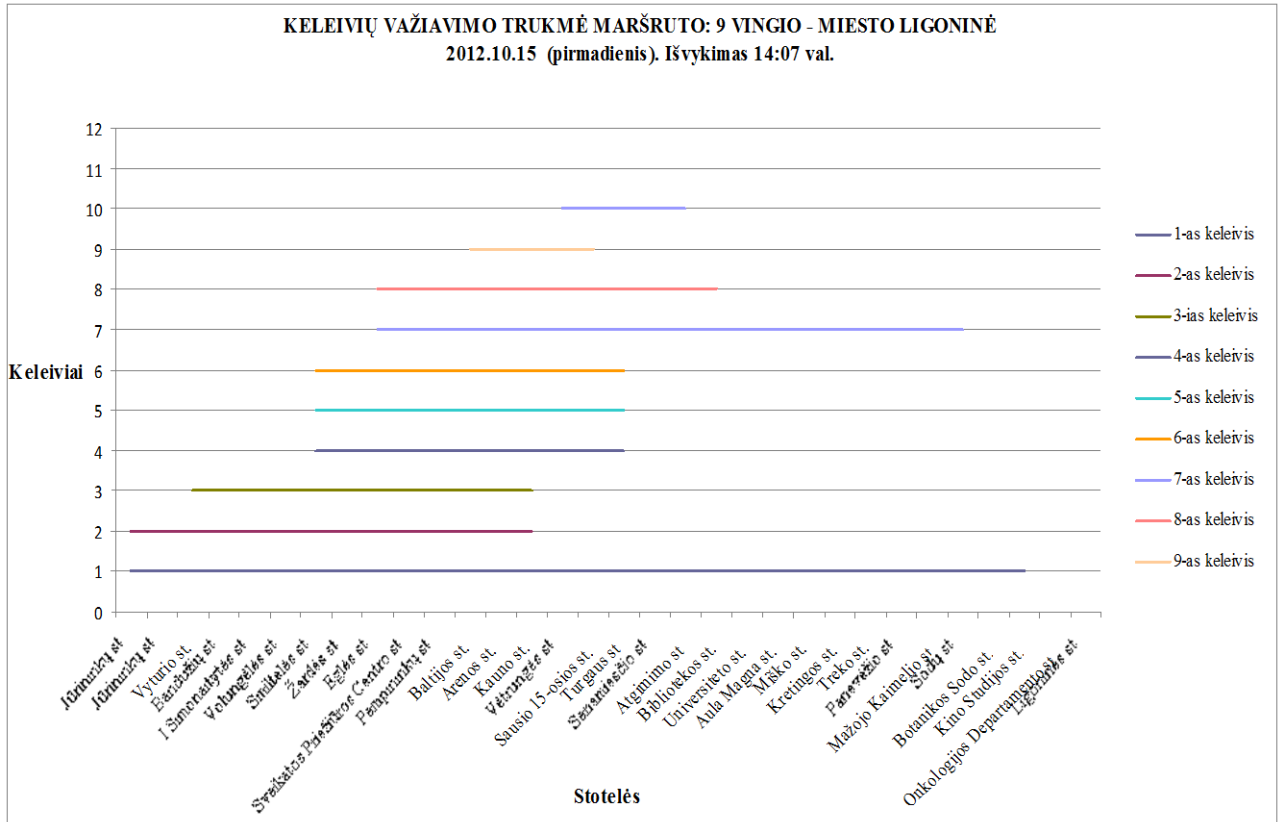



**KELEIVIŲ VAŽIAVIMO TRUKMĖ MARŠRUTO: 9 VINGIO - MIESTO LIGONINĖ**  
2012.10.17 (trečiadienis). Išvykimas 17:25 val.

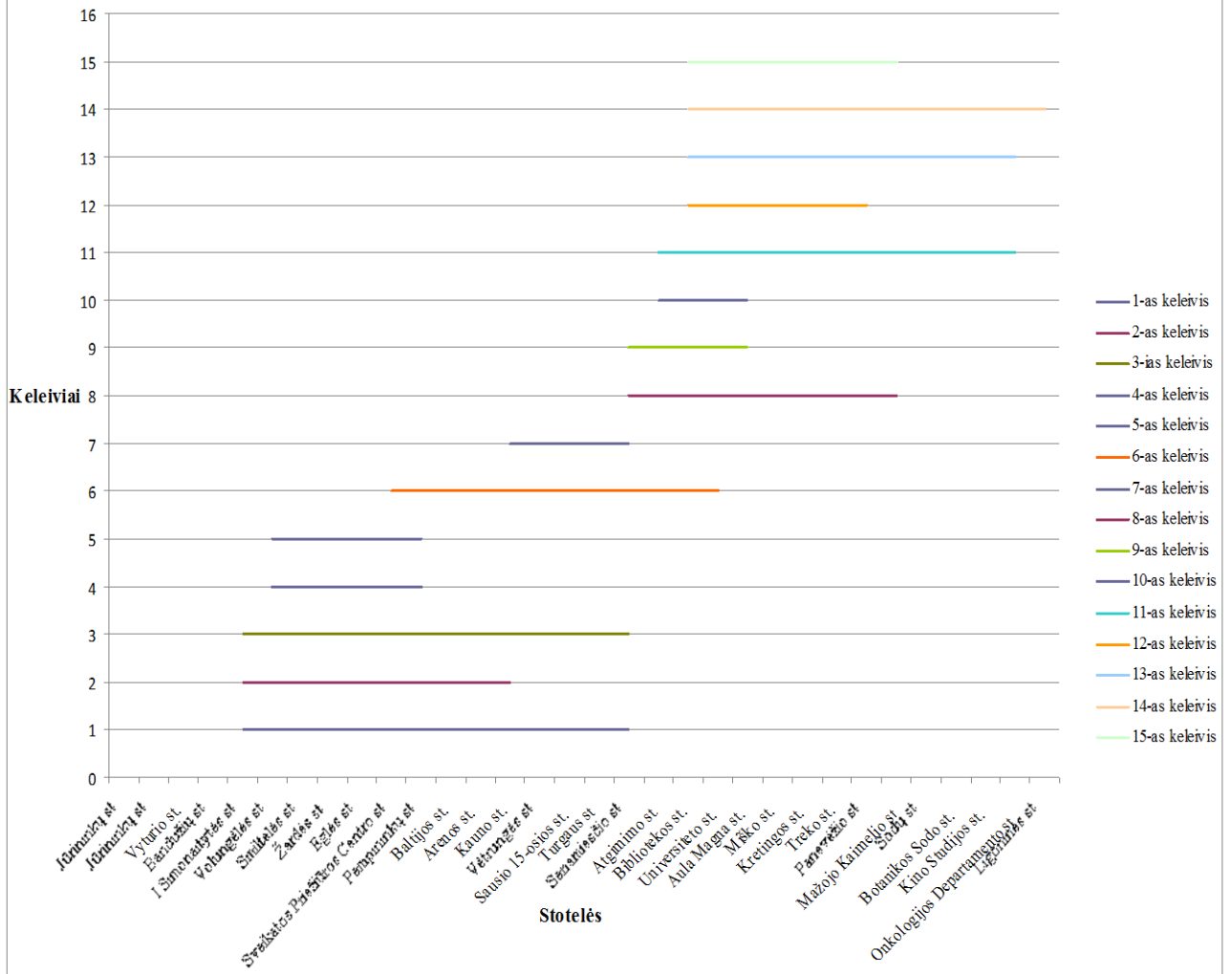

**KELEIVIŲ VAŽIAVIMO TRUKMĖ MARŠRUTO: 9 MIESTO LIGONINĖ - VINGIO**  
2012.10.17 (trečiadienis). Išvykimas 18:18 val.

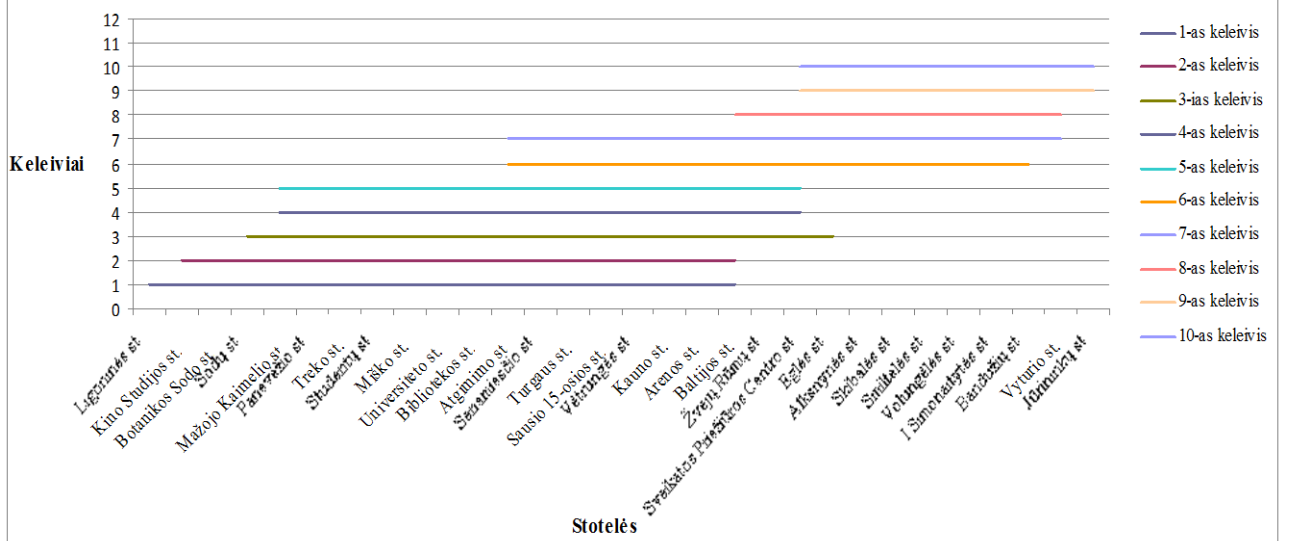

**KELEIVIŲ VAŽIAVIMO TRUKMĖ MARŠRUTO: 9 VINGIO - MIESTO LIGONINĖ**  
 2012.10.18 (ketvirtadienis). Išvykimas 8:06 val.

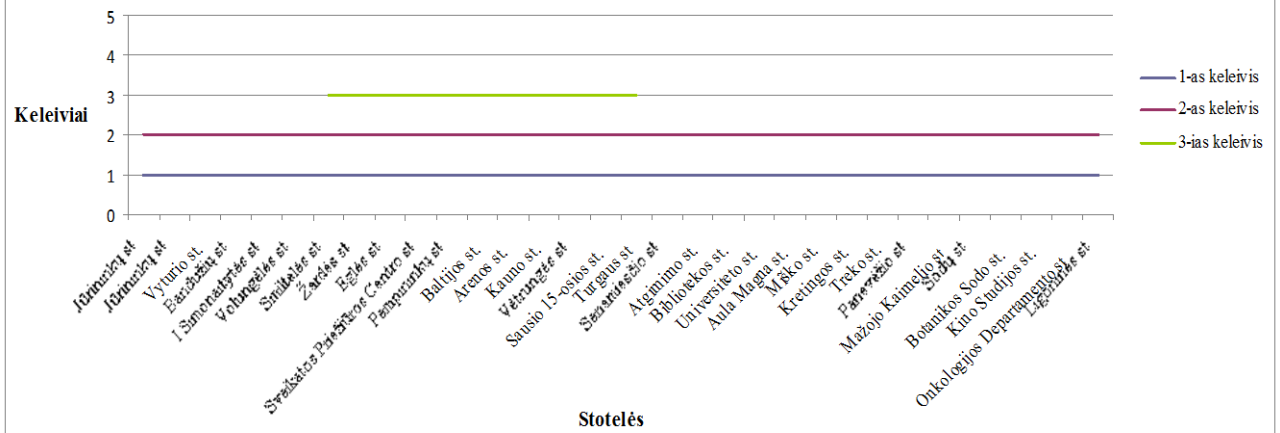

**KELEIVIŲ VAŽIAVIMO TRUKMĖ MARŠRUTO: 9 MIESTO LIGONINĖ - VINGIO**  
 2012.10.18 (ketvirtadienis). Išvykimas 8:50 val.

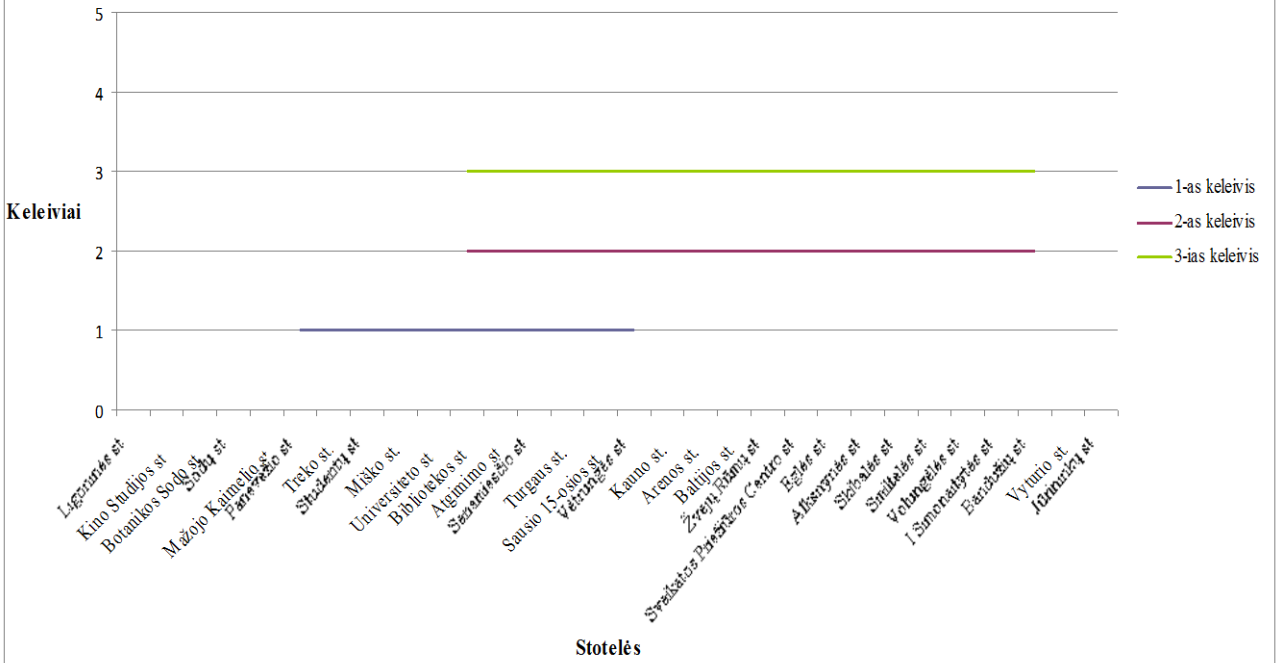



**KELEIVIŲ VAŽIAVIMO TRUKMĖ MARŠRUTO: 9 VINGIO - MIESTO LIGONINĖ**  
 2012.10.22 (pirmadienis). Išvykimas 18:00 val.

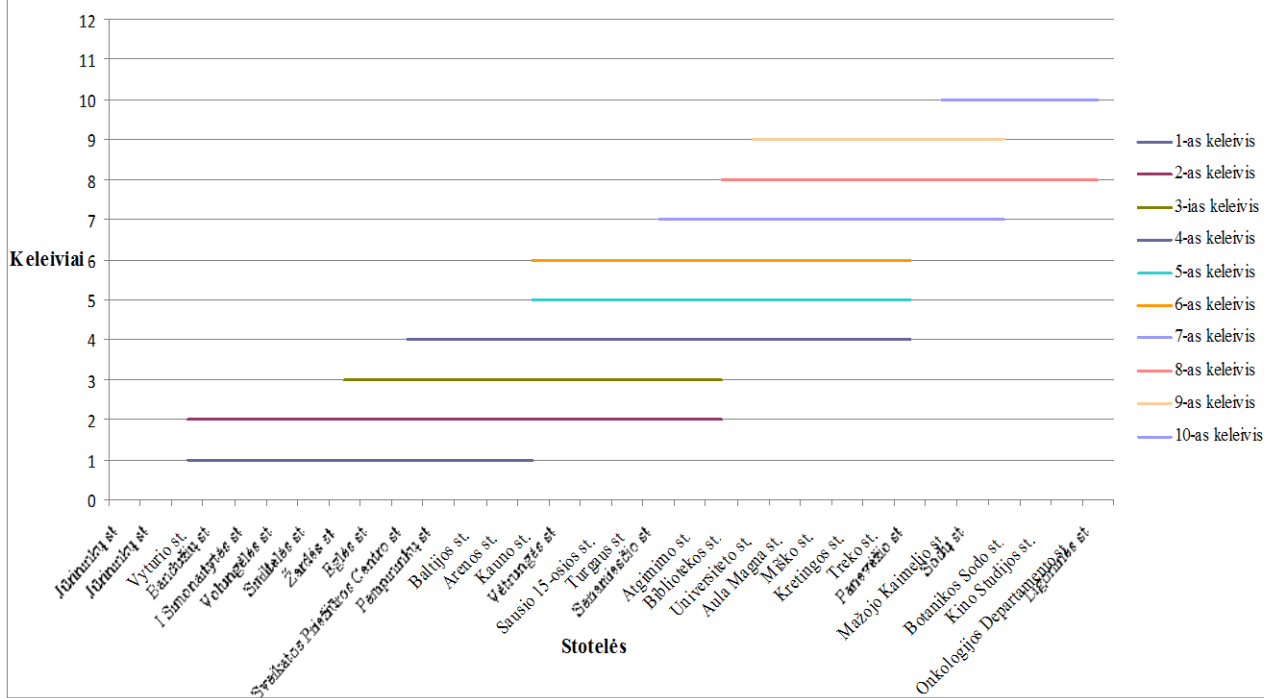

**KELEIVIŲ VAŽIAVIMO TRUKMĖ MARŠRUTO: 9 MIESTO LIGONINĖ - VINGIO**  
 2012.10.22 (pirmadienis). Išvykimas 17:06 val.

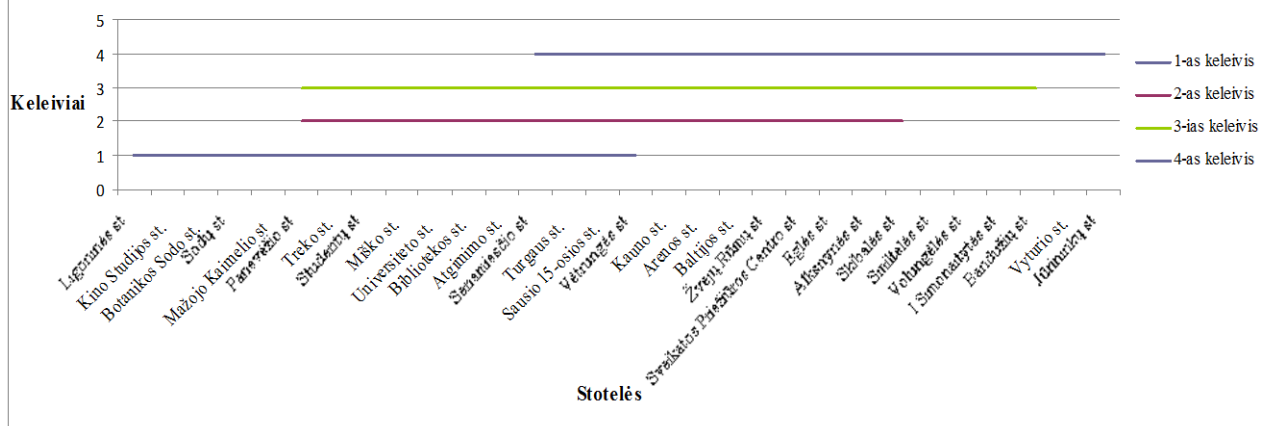

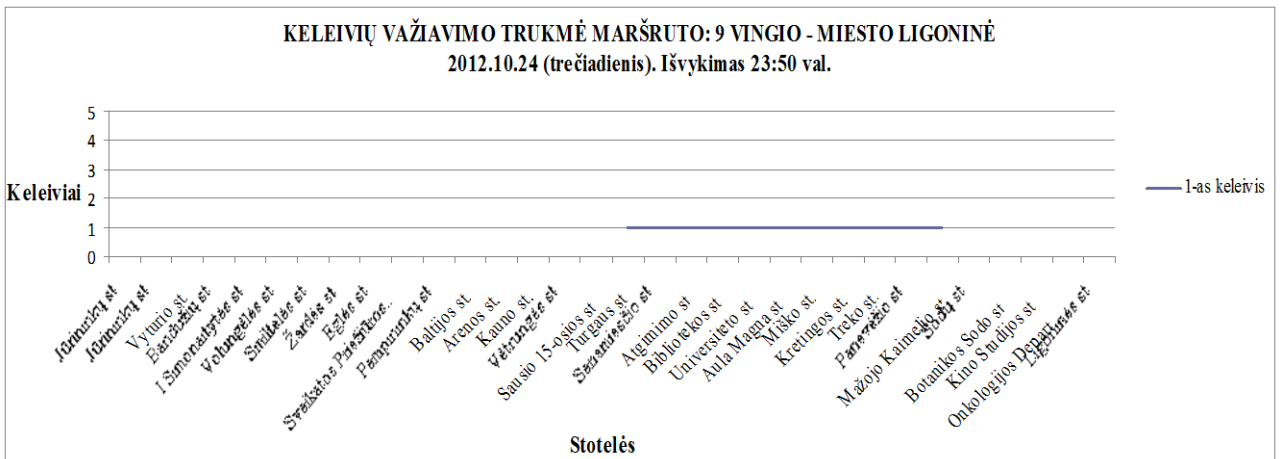
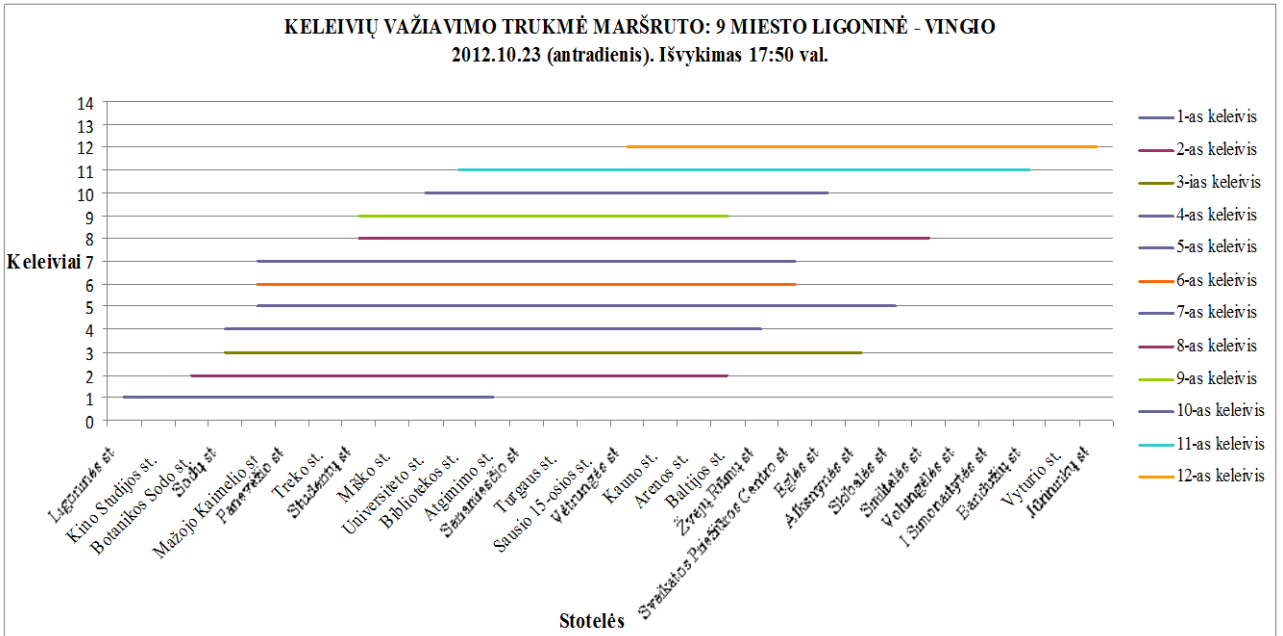
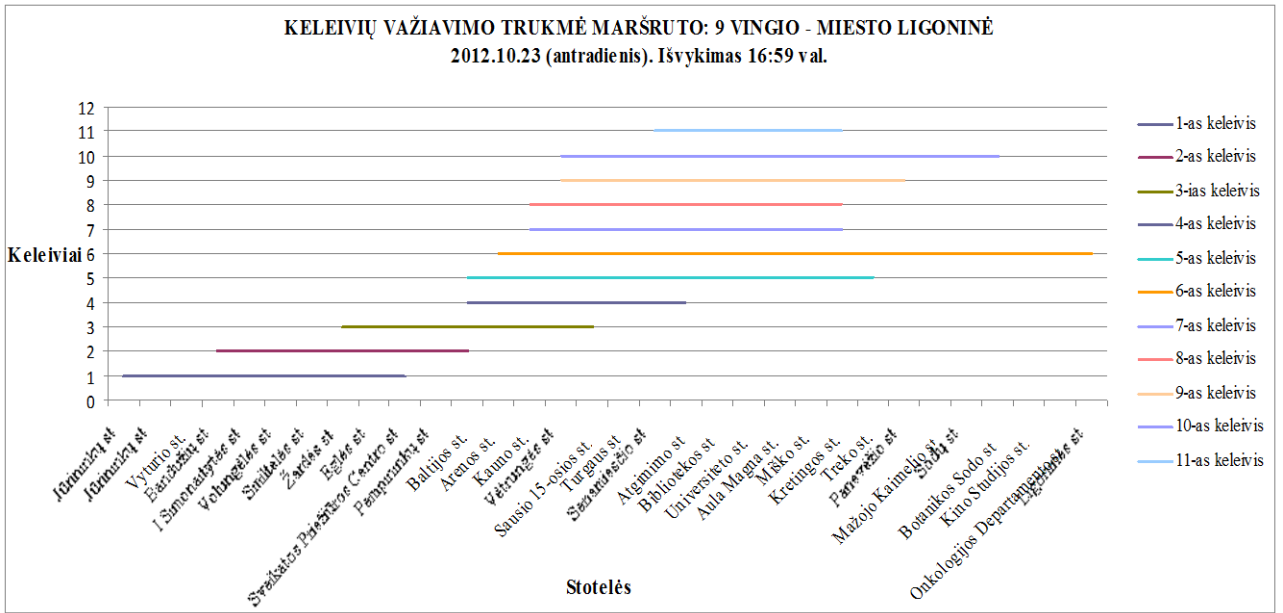

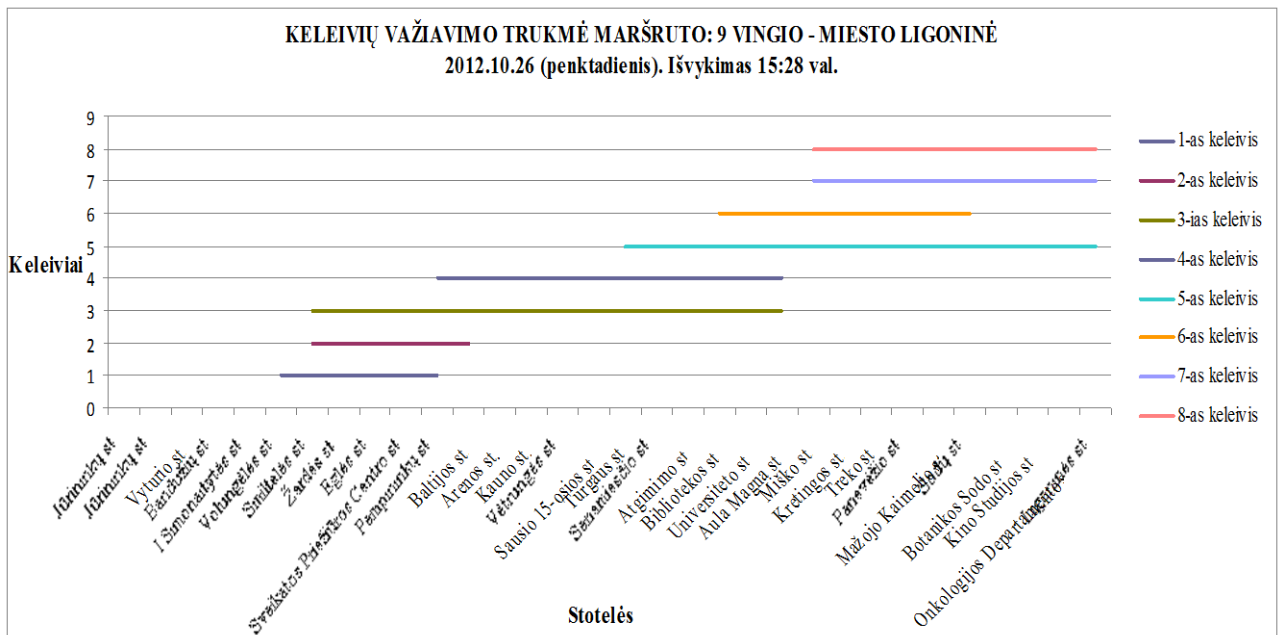
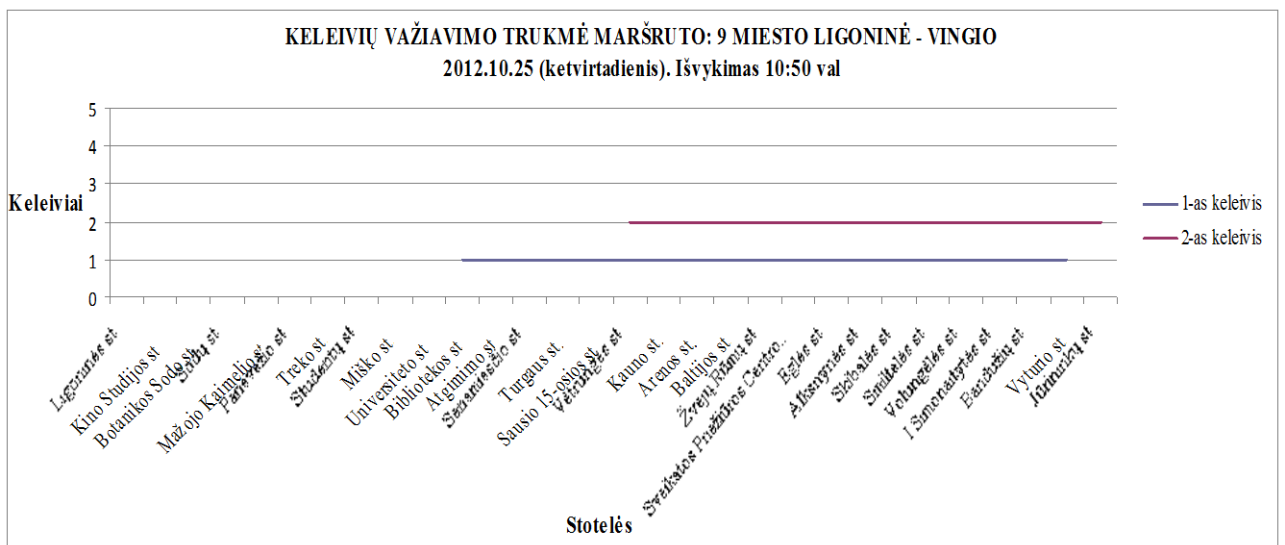
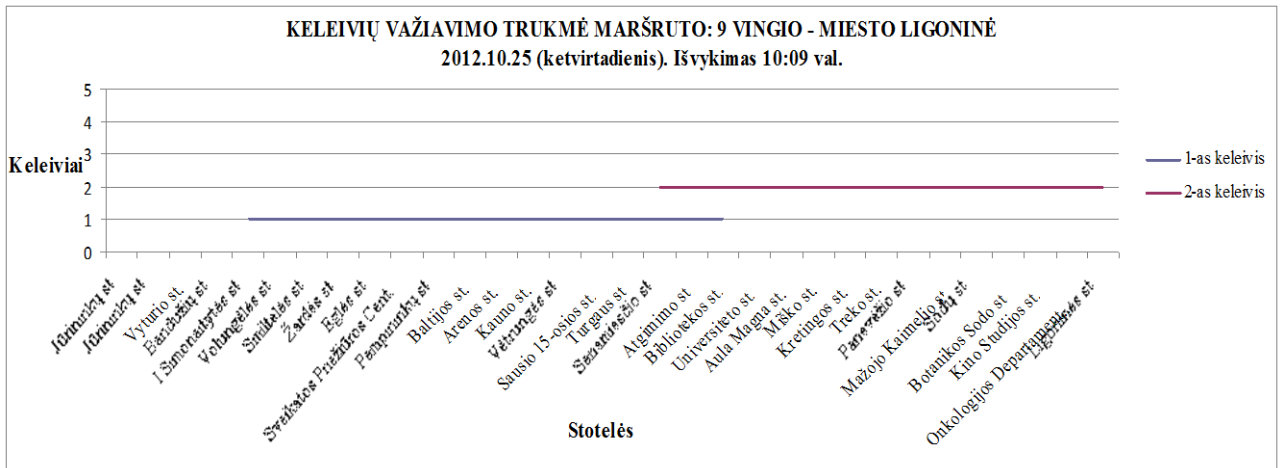





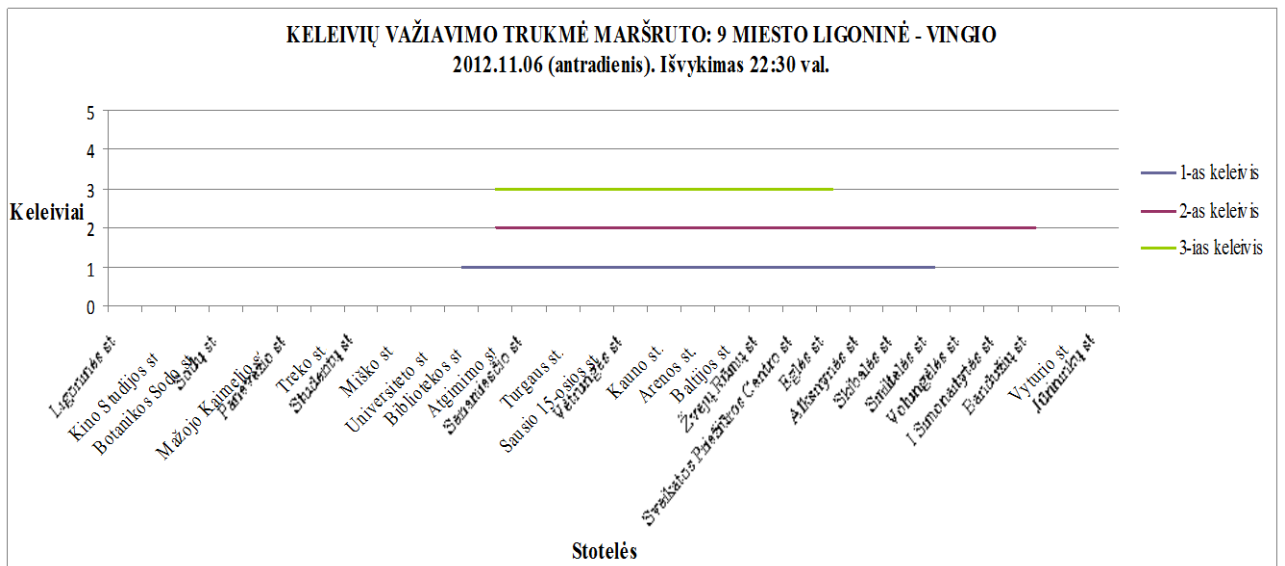
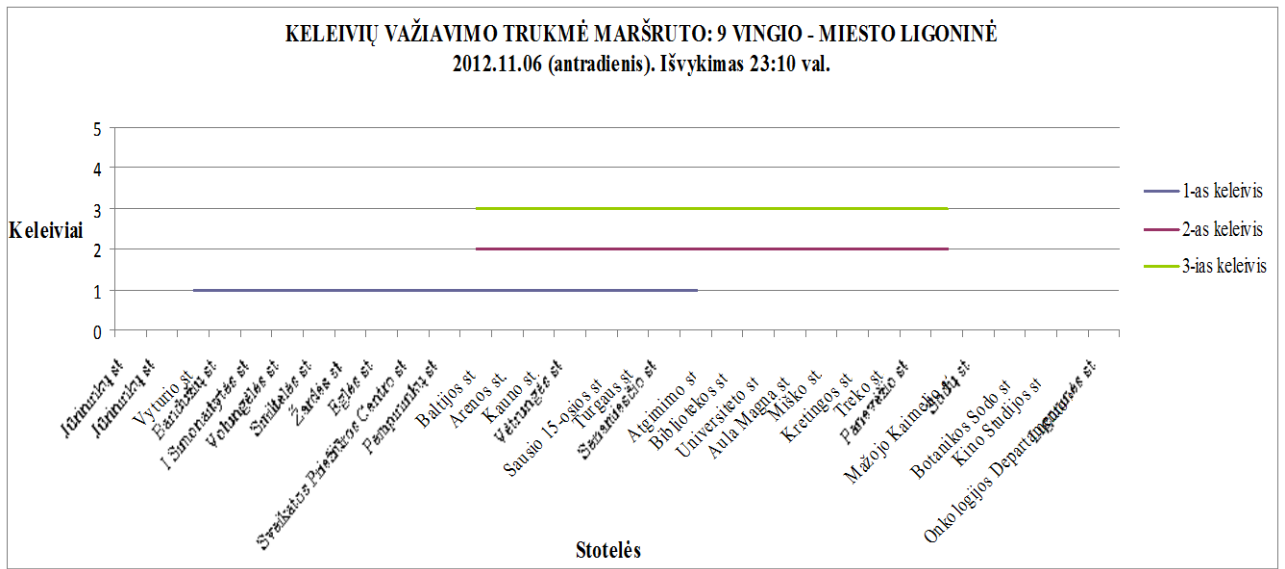
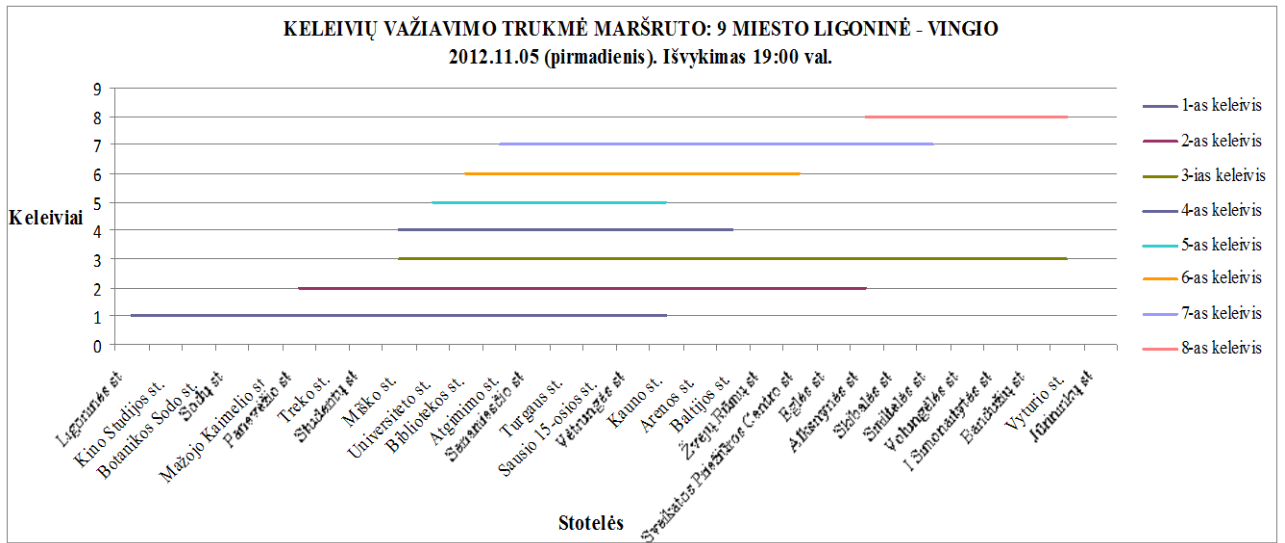





**KELEIVIŲ VAŽIAVIMO TRUKMĖ MARŠRUTO: 9 MIESTO LIGONINĖ - VINGIO**  
 2012.11.09 (penktadienis). Išvykimas 16:43 val.

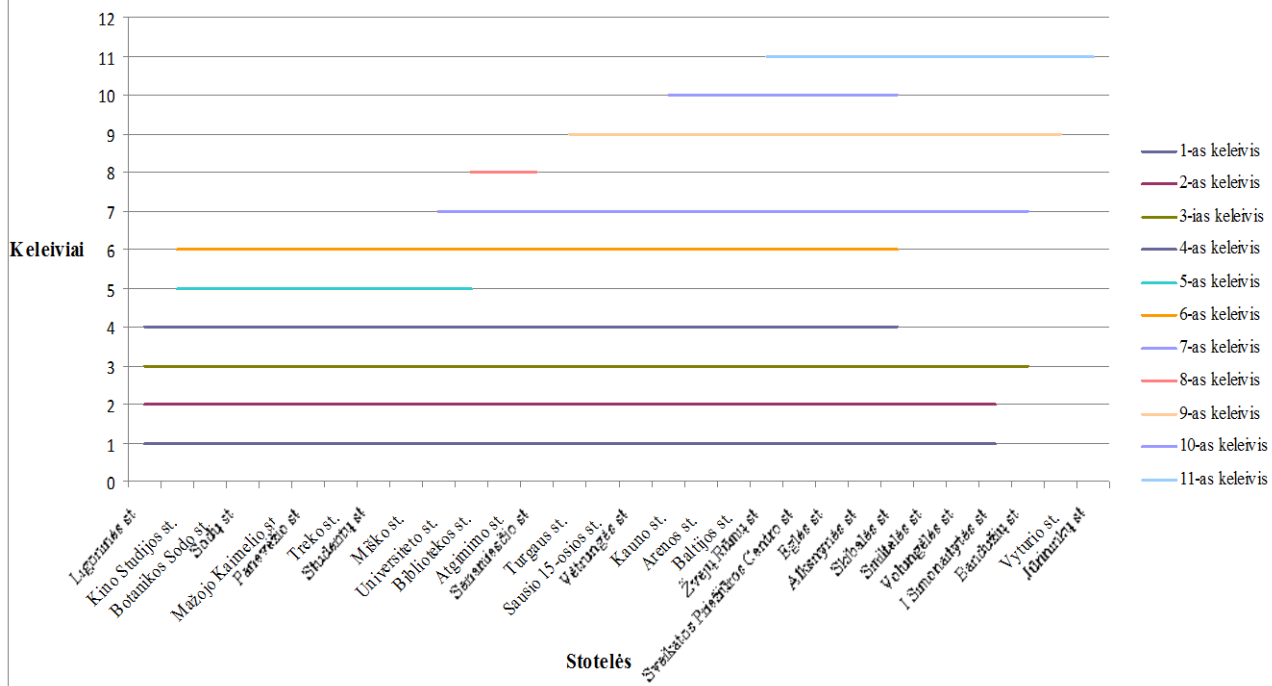

**KELEIVIŲ VAŽIAVIMO TRUKMĖ MARŠRUTO: 9 VINGIO - MIESTO LIGONINĖ**  
 2012.11.13 (antradienis). Išvykimas 07:42 val.

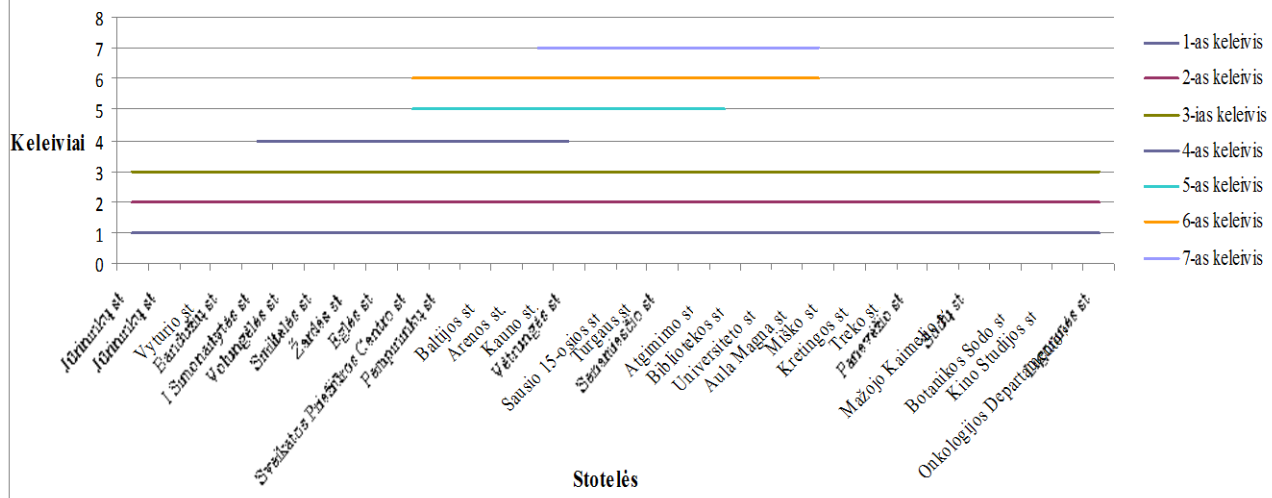

**KELEIVIŲ VAŽIAVIMO TRUKMĖ MARŠRUTO: 9 MIESTO LIGONINĖ - VINGIO**  
2012.11.13 (antradienis). Išvykimas 08:38 val.

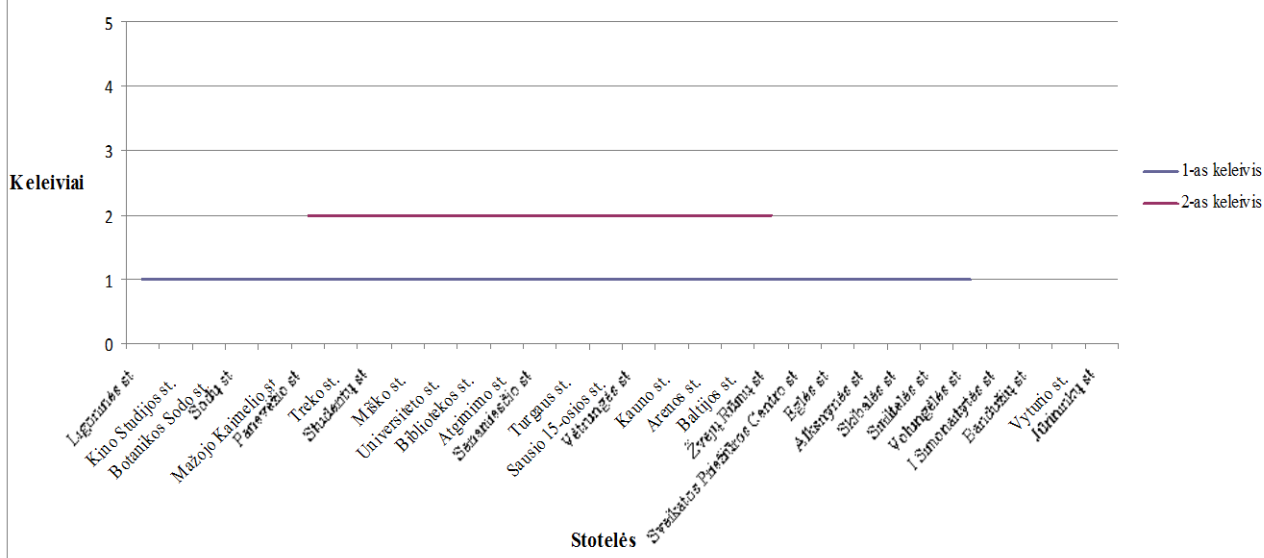

**KELEIVIŲ VAŽIAVIMO TRUKMĖ MARŠRUTO: 9 VINGIO - MIESTO LIGONINĖ**  
2012.11.14 (trečiadienis). Išvykimo laikas 17:05 val.

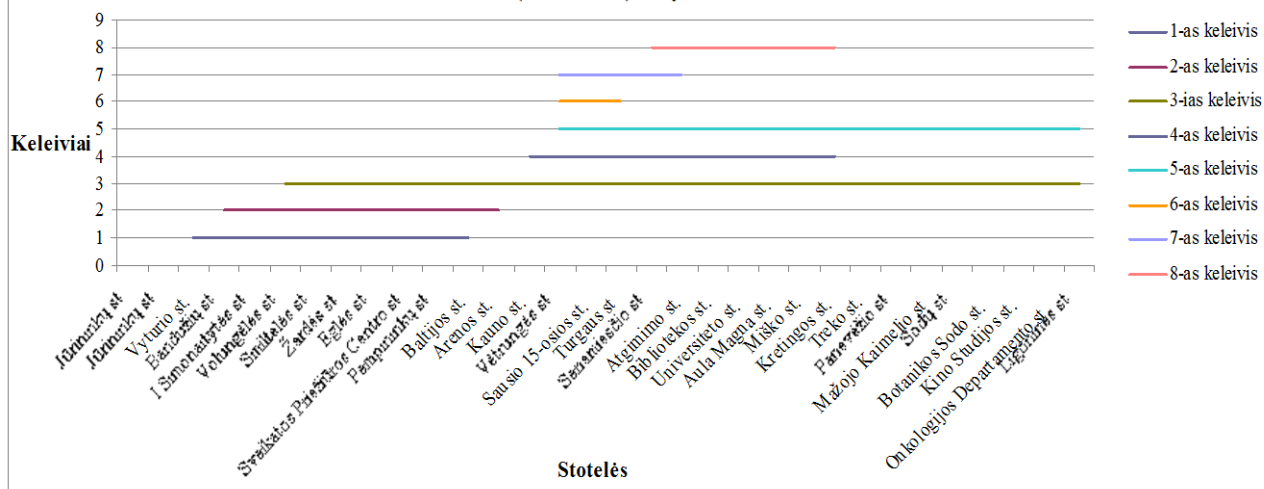

**KELEIVIŲ VAŽIAVIMO TRUKMĖ MARŠRUTO: 9 MIESTO LIGONINĖ - VINGIO**  
2012.11.14 (trečiadienis). Išvykimo laikas 17:38 val.

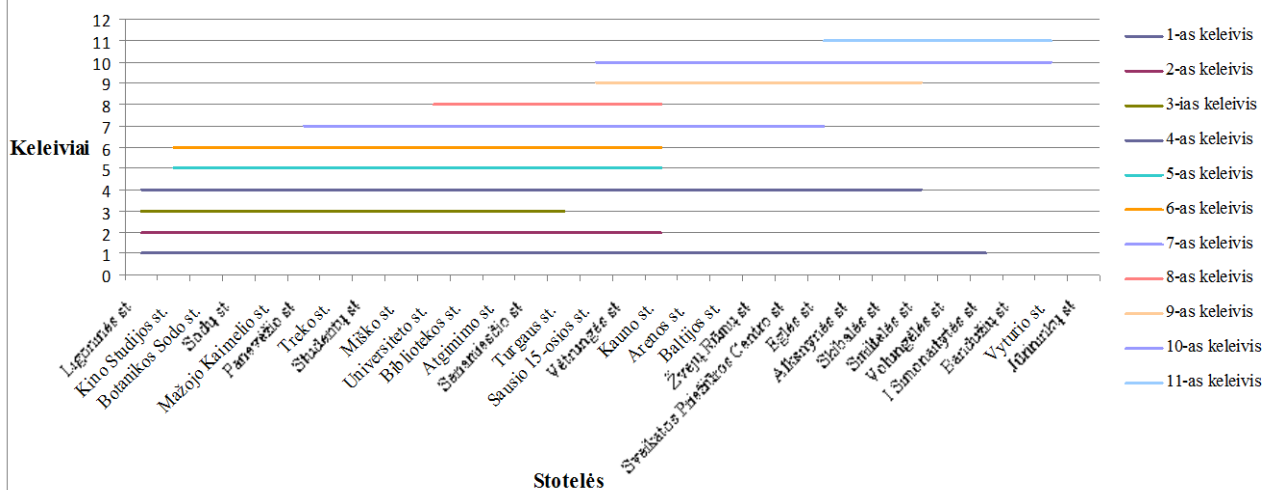

## II etapo metu transporto priemonių apkrovimas

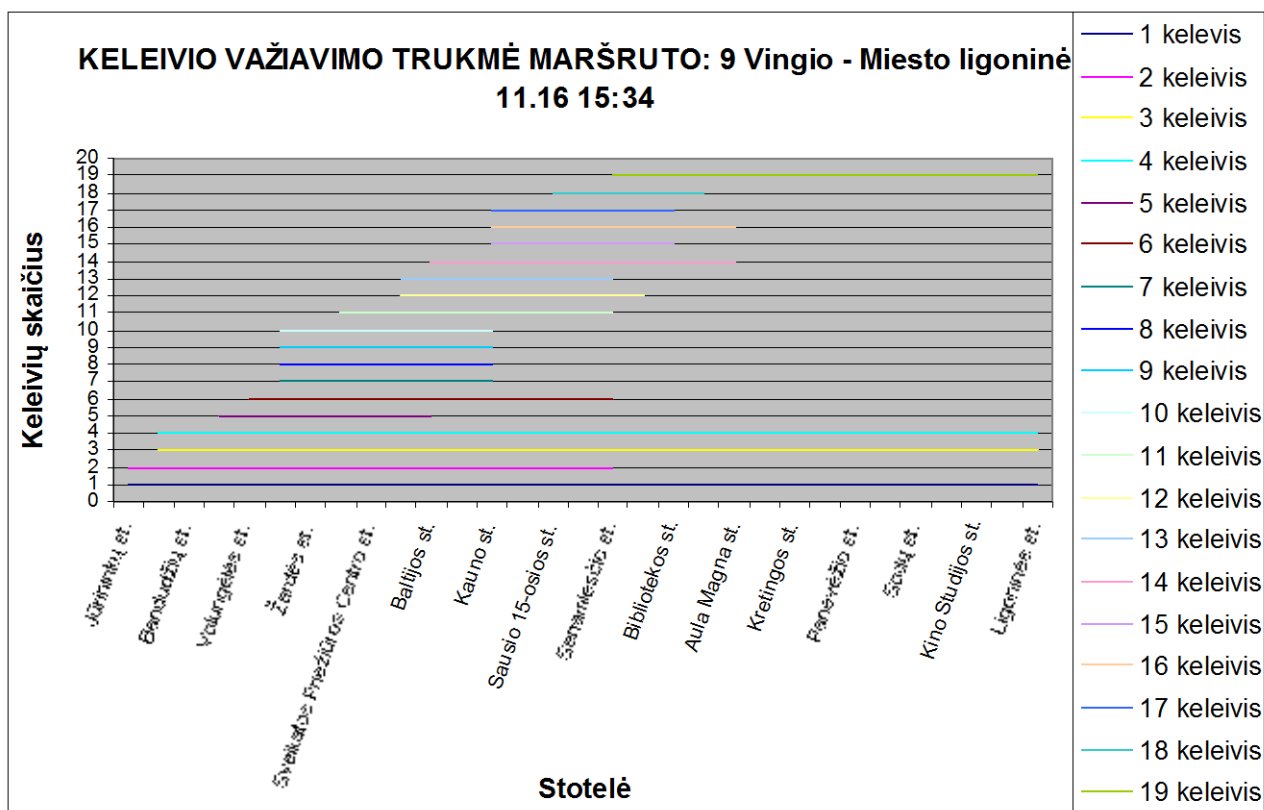
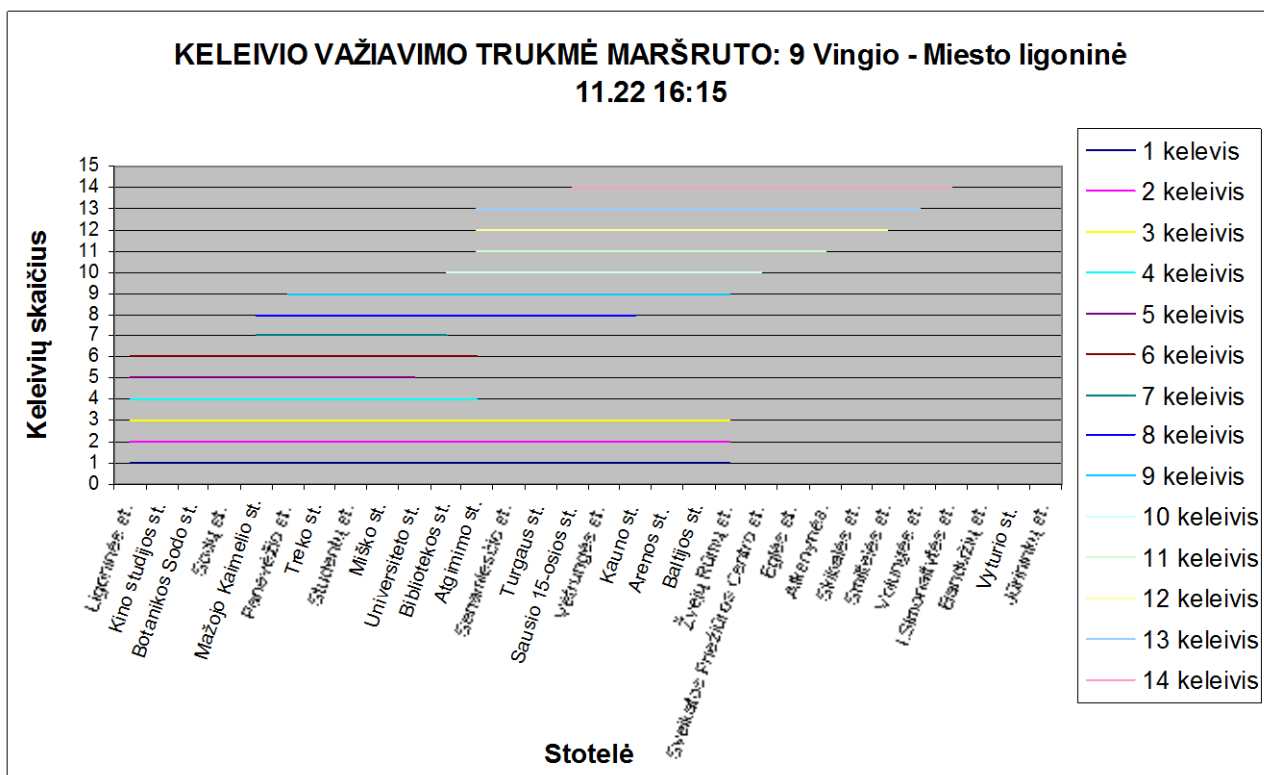

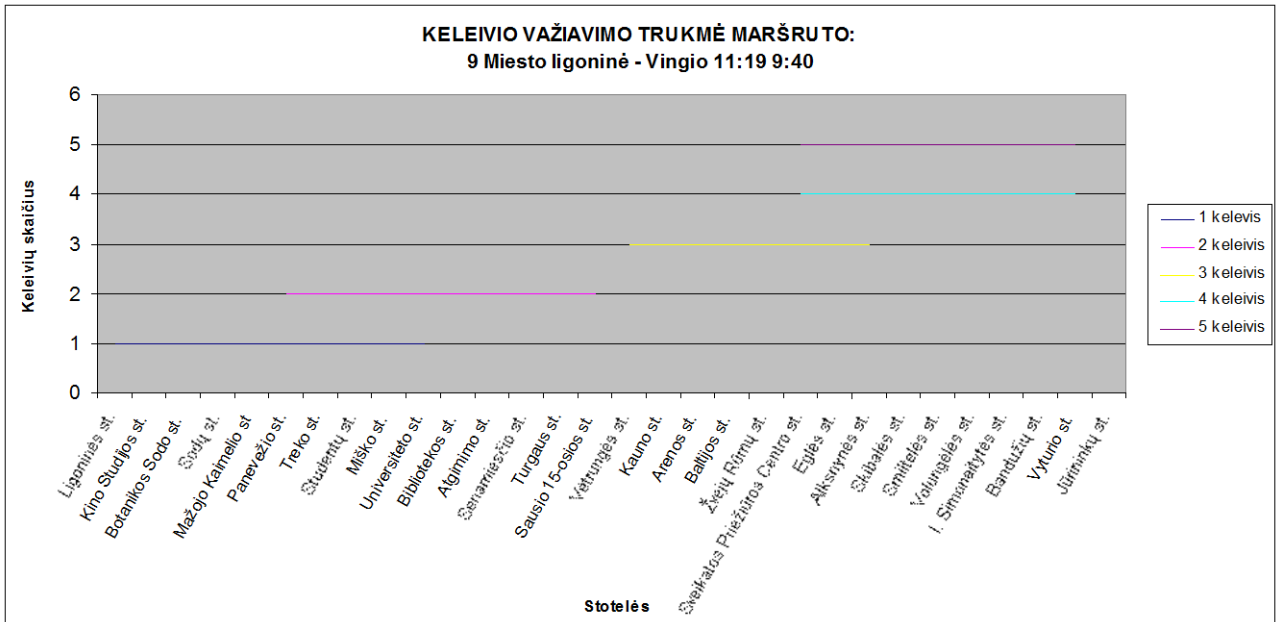
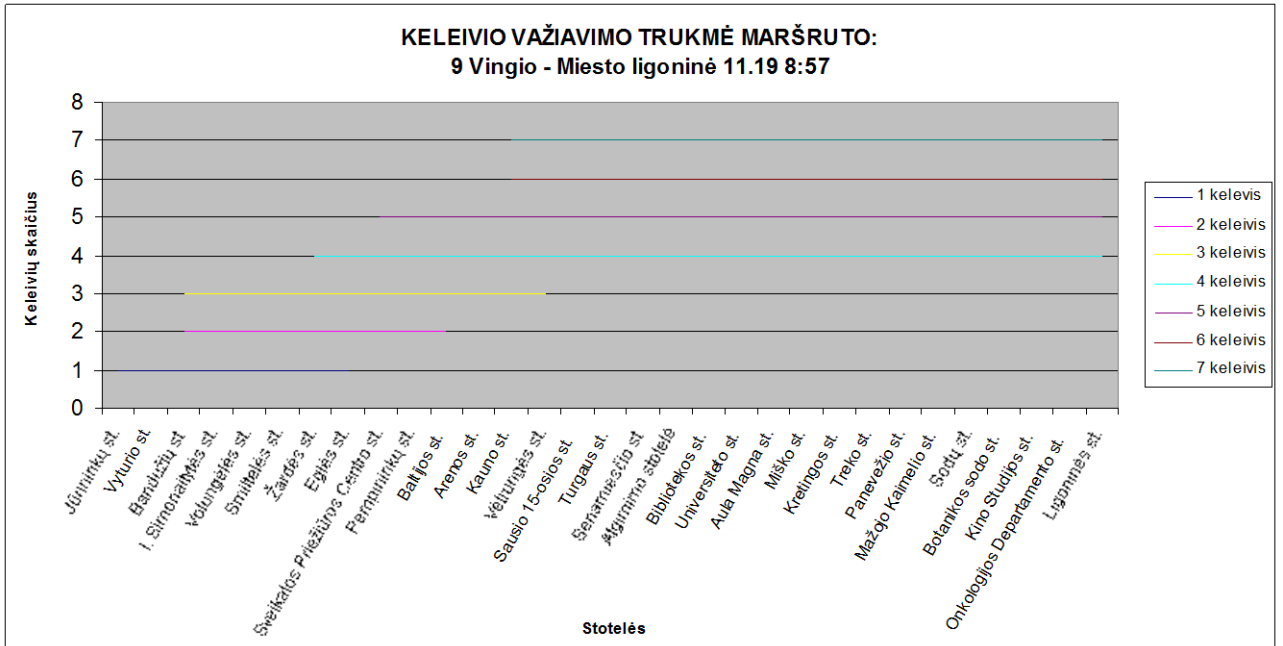

### KELEIVIO VAŽIAVIMO TRUKMĖ MARŠRUTO: 9 Vingio - Miesto ligoninė 11.22 6:10

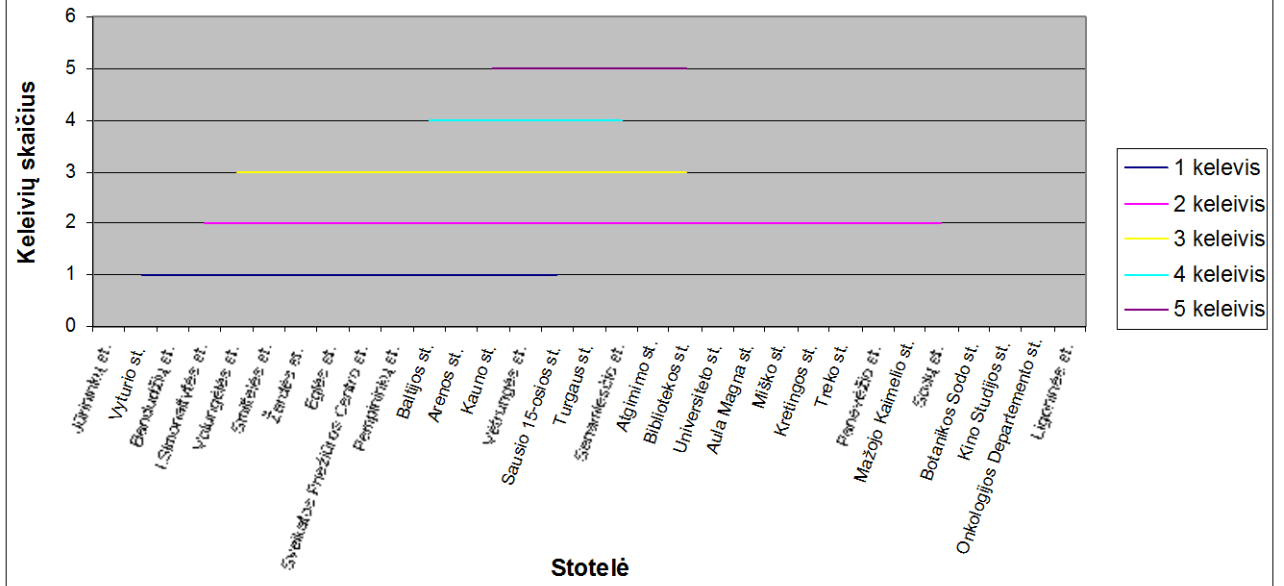

### KELEIVIO VAŽIAVIMO TRUKMĖ MARŠRUTO: 9 Vingio - Miesto ligoninė 11.22 6:42

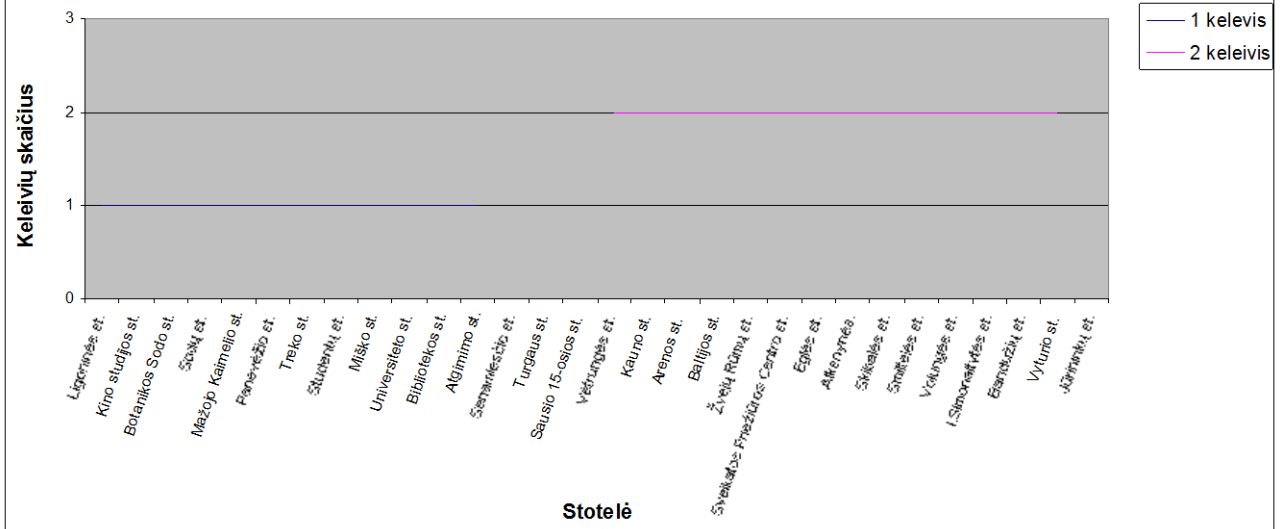

**KELEIVIO VAŽIAVIMO TRUKMĖ MARŠRUTO:  
9 Vingio - Miesto ligoninė 11.21 17:45**

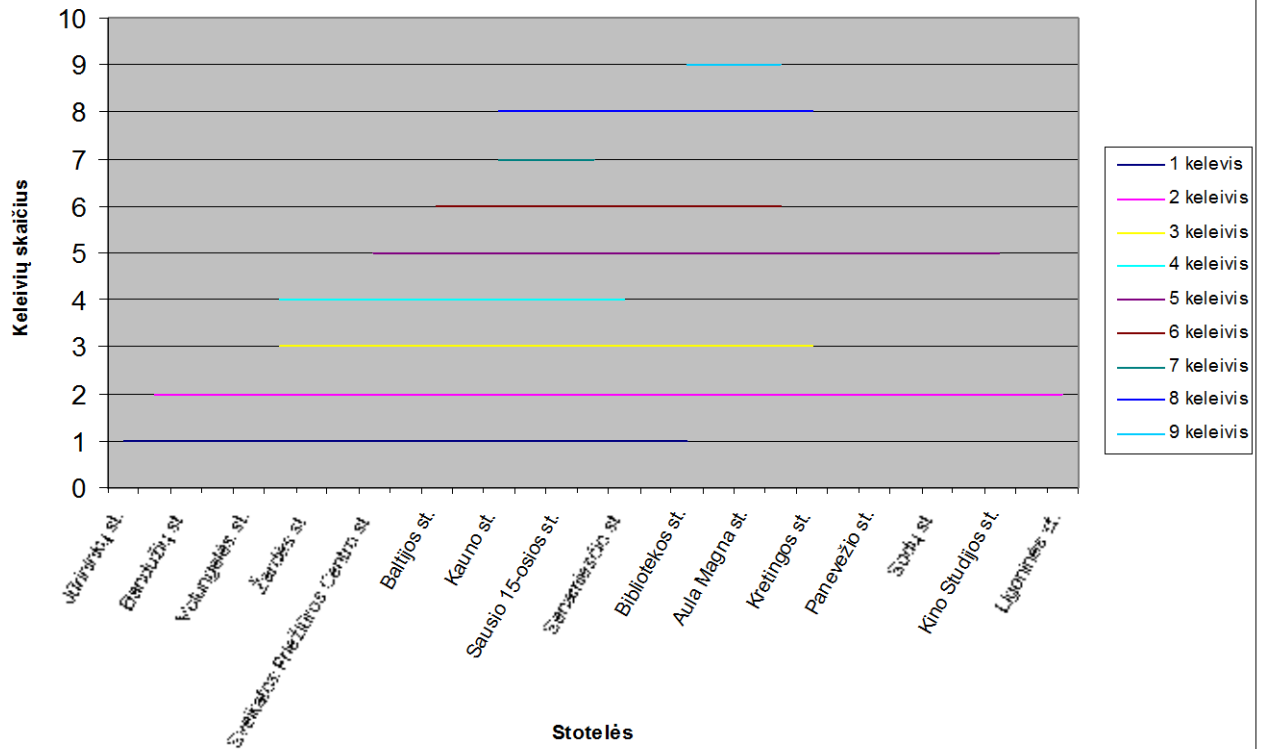

**KELEIVIO VAŽIAVIMO TRUKMĖ MARŠRUTO:  
9 Miesto ligoninė - Vingio 11:21 18:00**

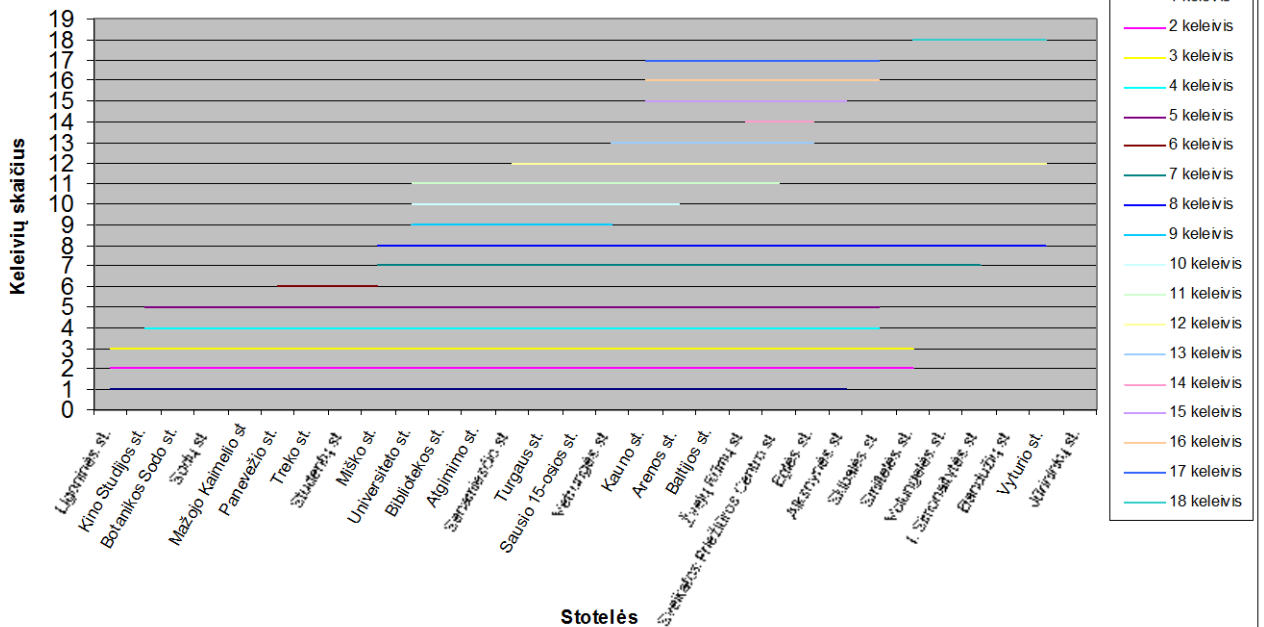

### KELEIVIO VAŽIAVIMO TRUKMĖ MARŠRUTO: 9 Vingio - Miesto lignonė 11.22 10:50

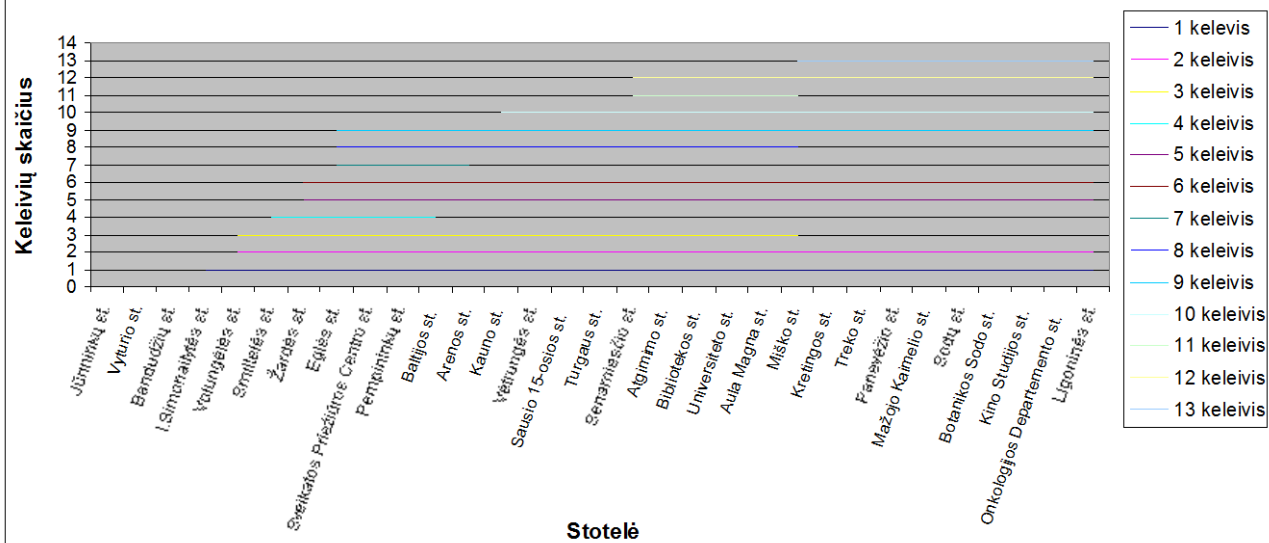

### KELEIVIO VAŽIAVIMO TRUKMĖ MARŠRUTO: 9 Vingio - Miesto lignonė 11.22 11:11

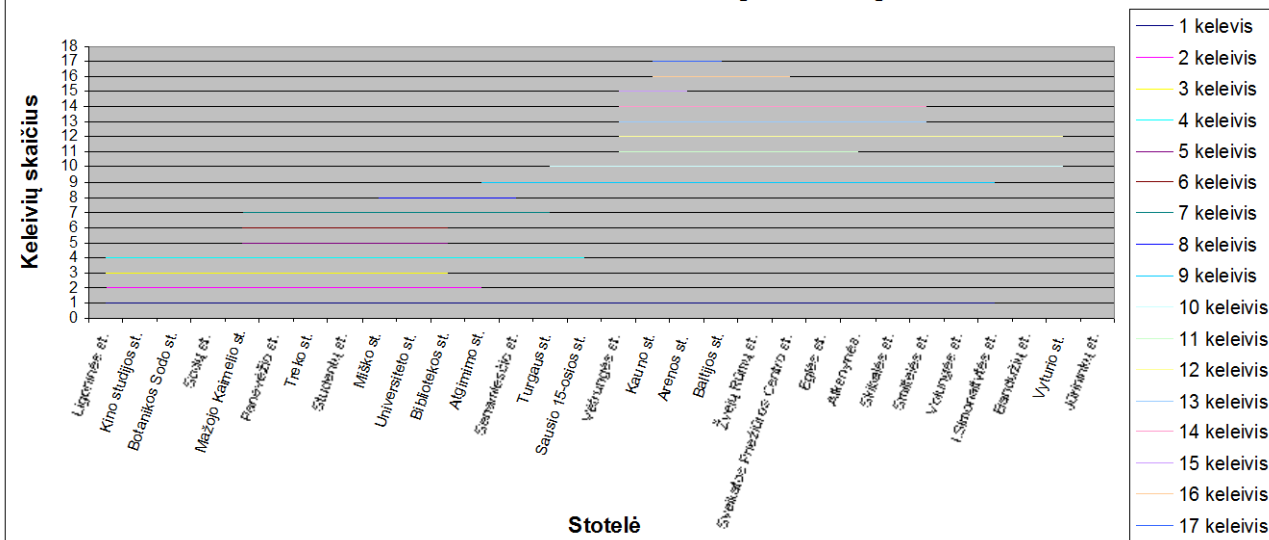

### KELEIVIO VAŽIAVIMO TRUKMĖ MARŠRUTO: 9 Vingio - Miesto lignonė 11.22 11:11

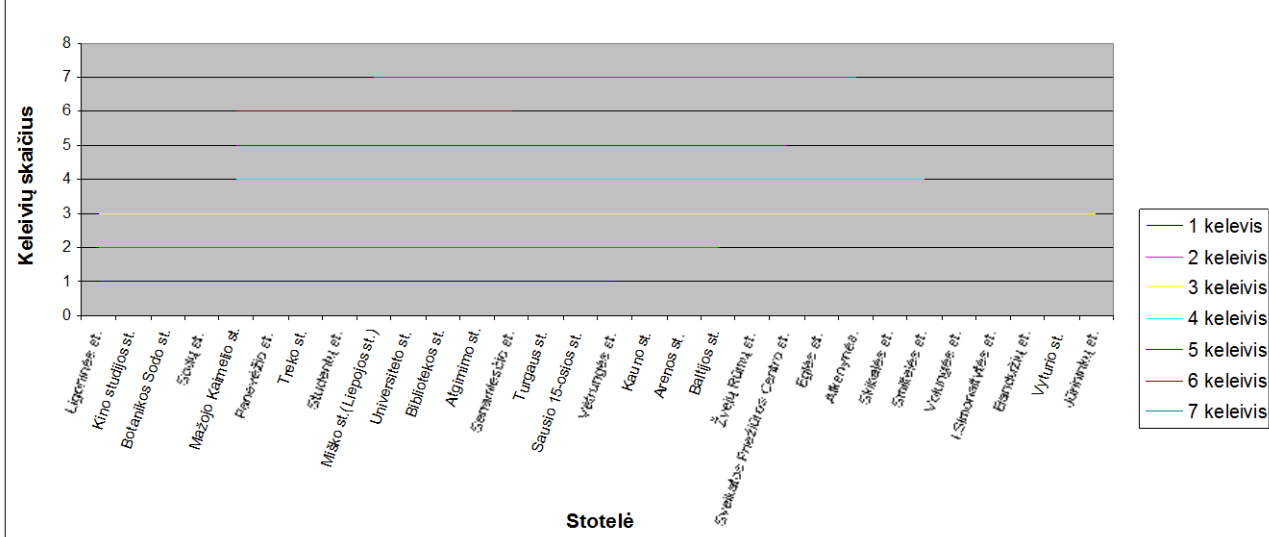

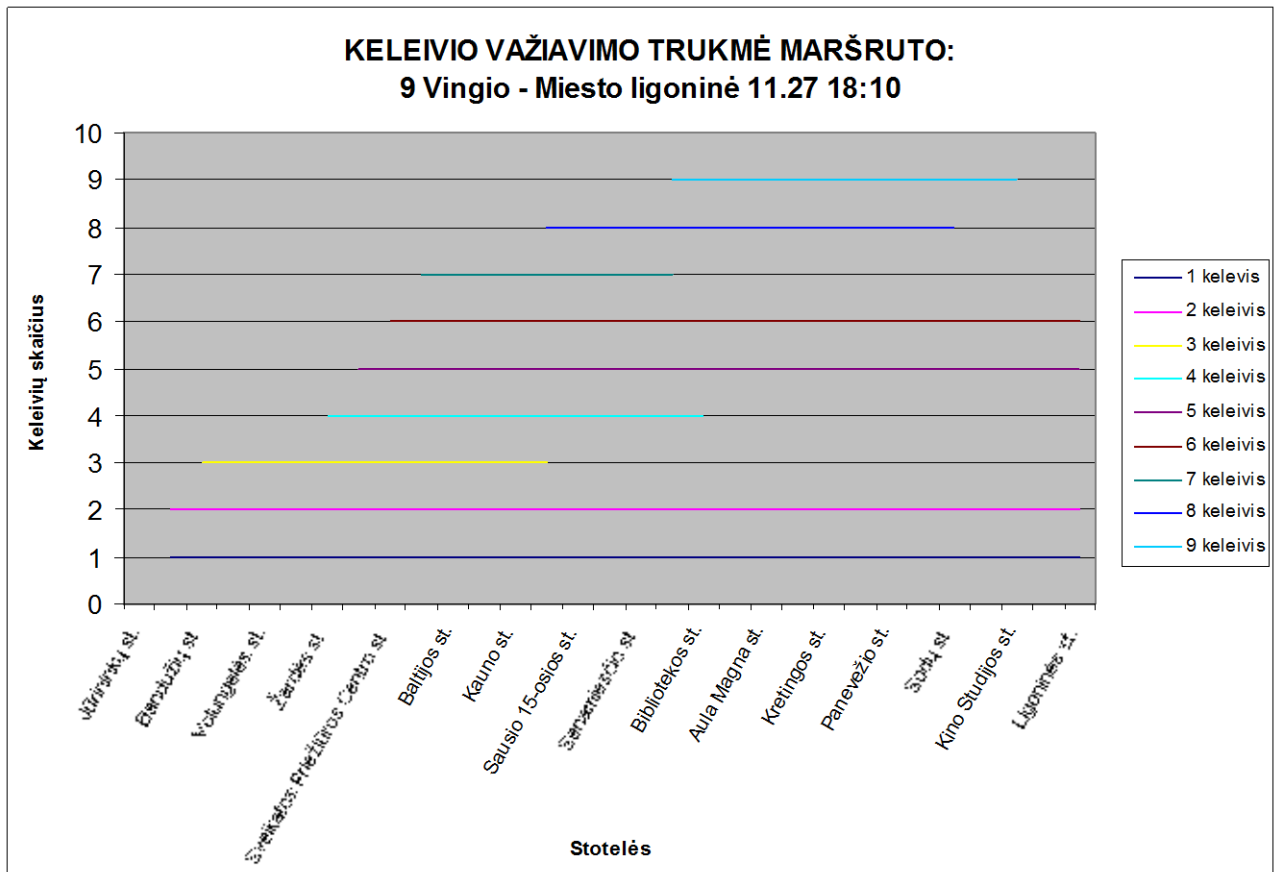
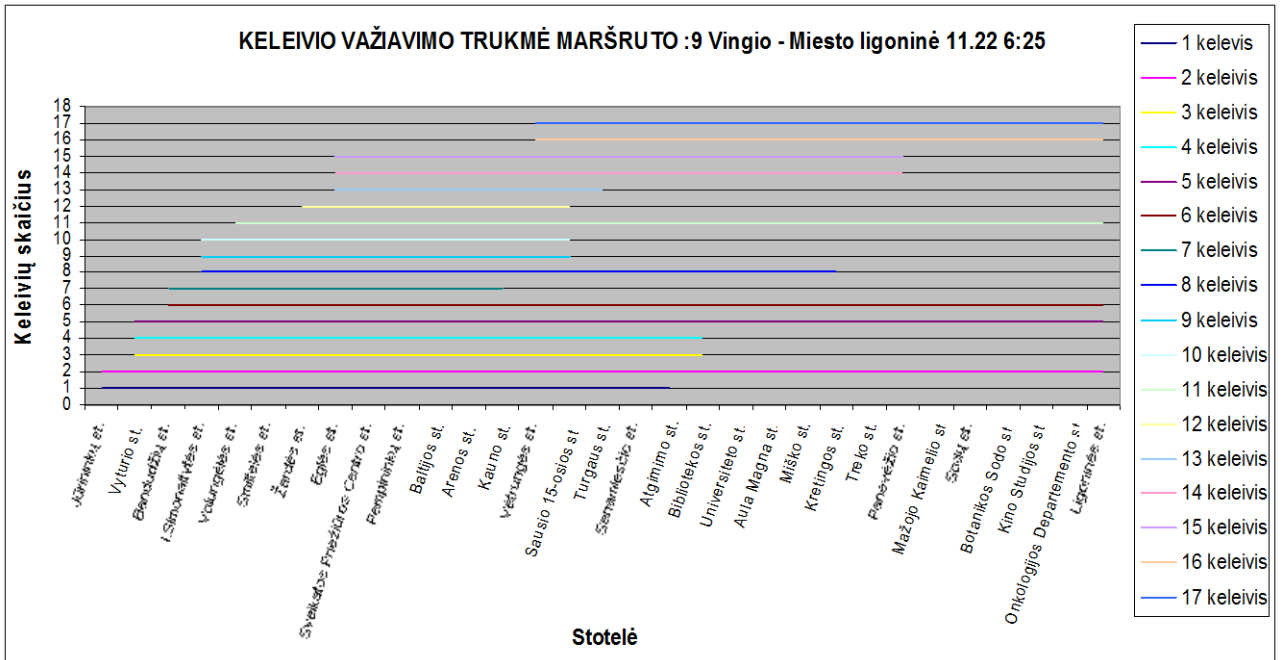

**KELEIVIO VAŽIAVIMO TRUKMĖ MARŠRUTO:  
9 Miesto ligoninė - Vingio 11:27 18:20**

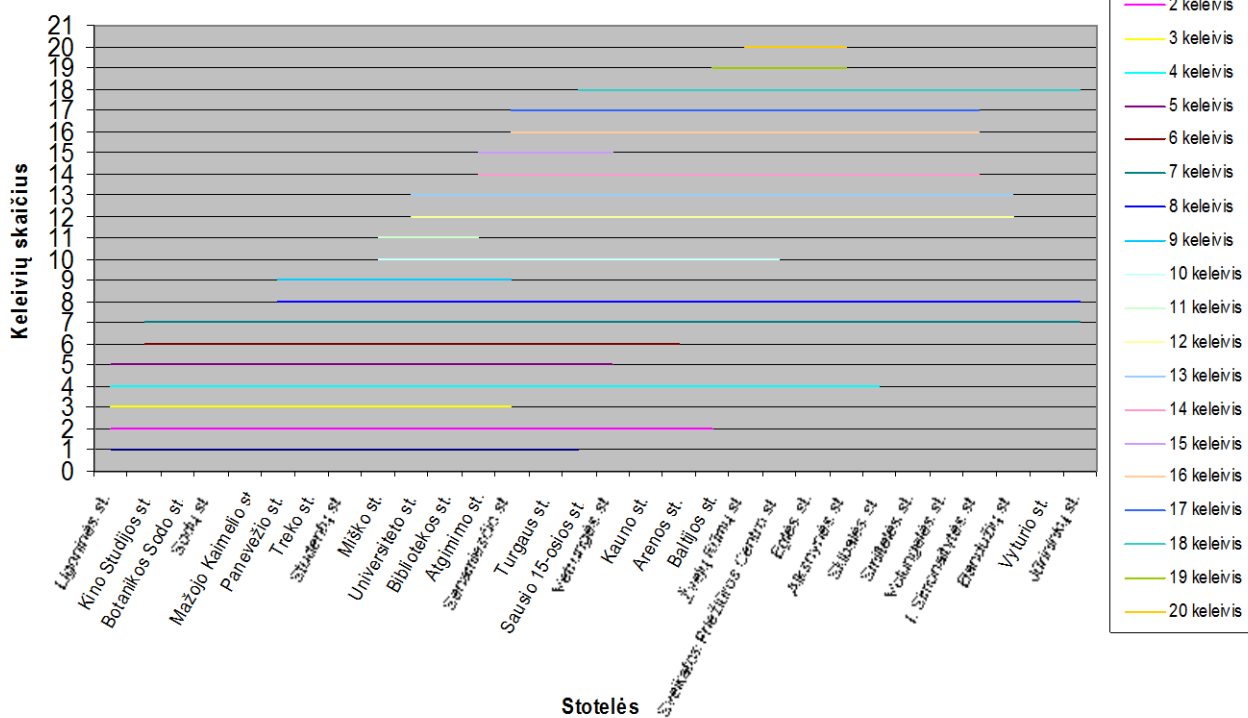

**KELEIVIO VAŽIAVIMO TRUKMĖ MARŠRUTO:  
9 Miesto ligoninė - Vingio 11:28 20:07**

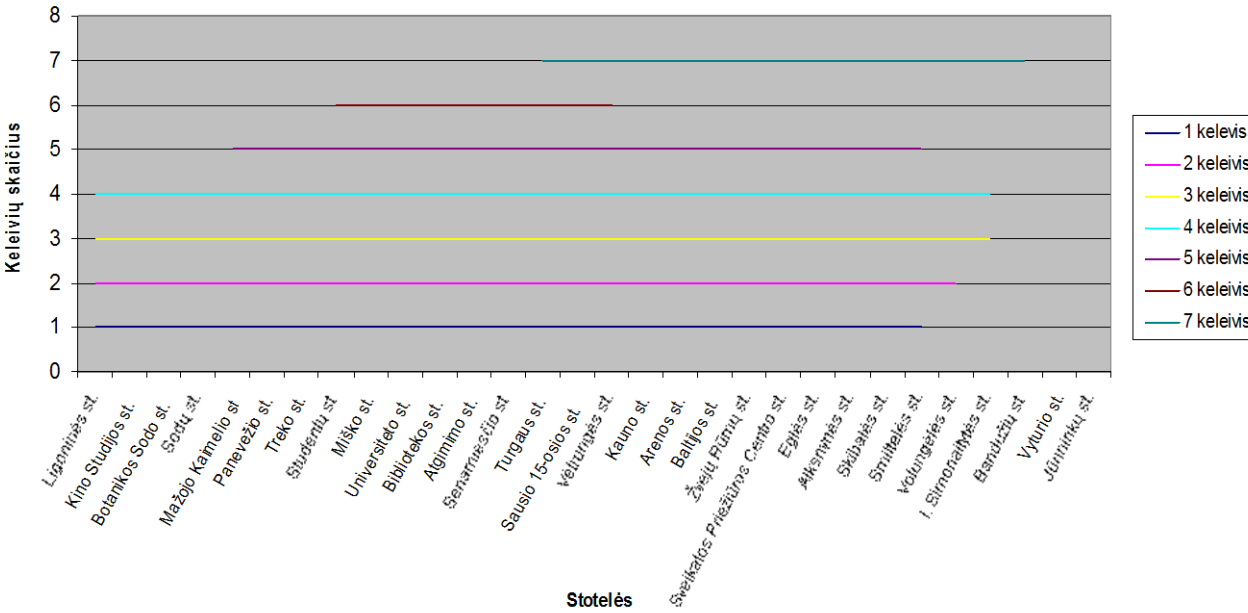

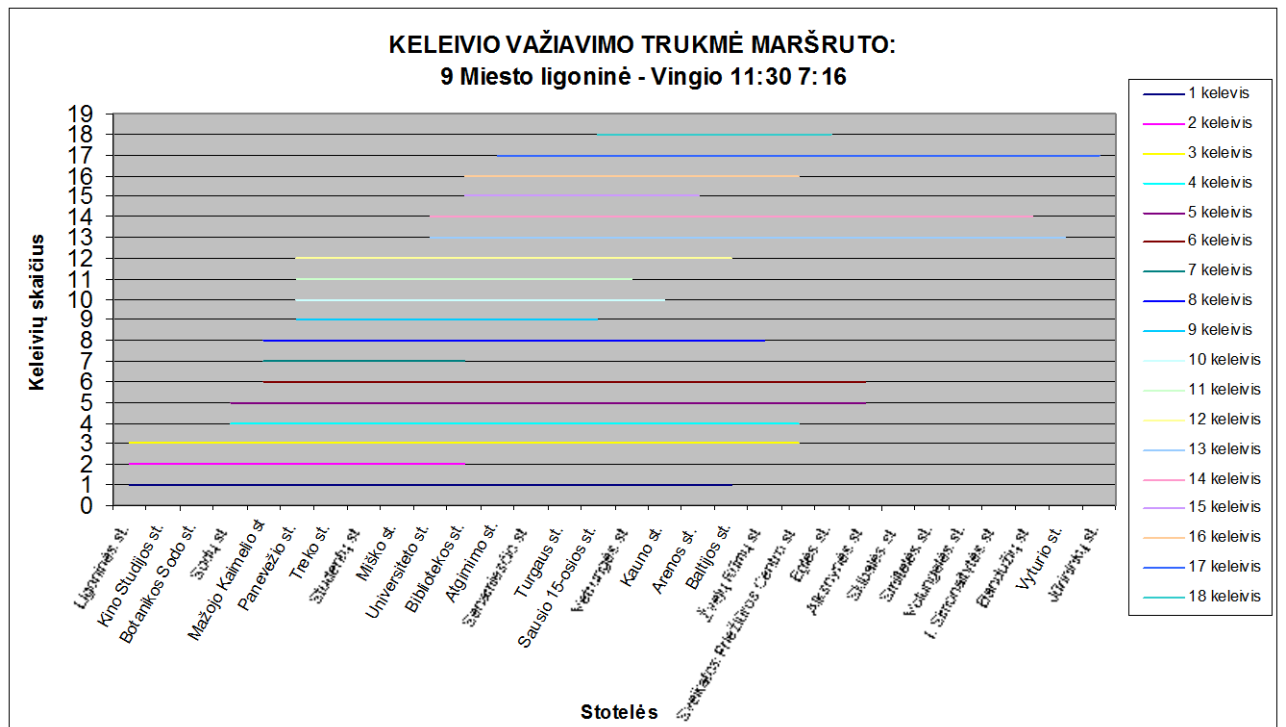
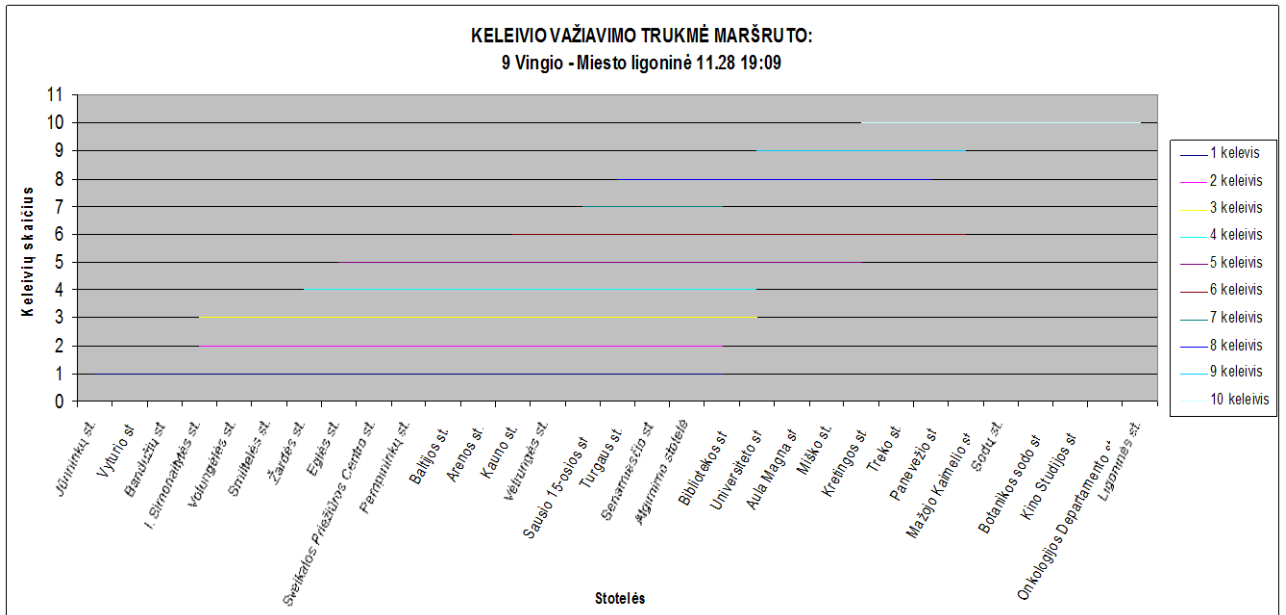

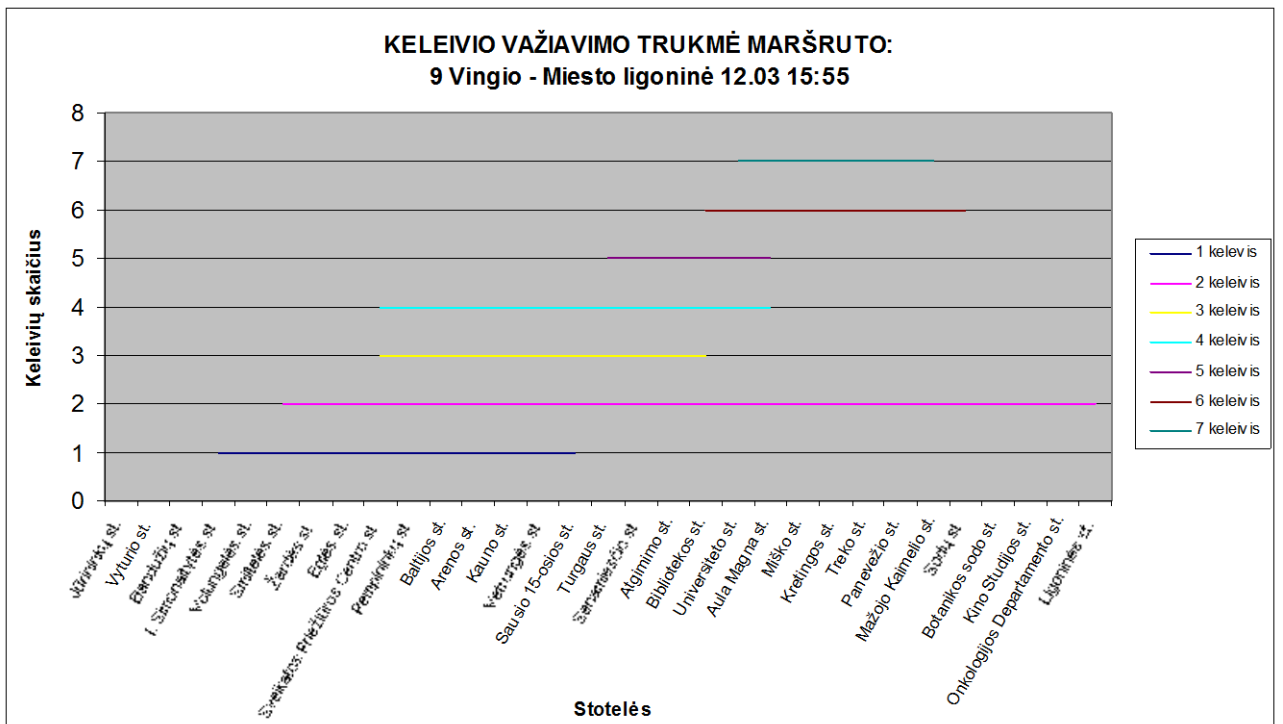
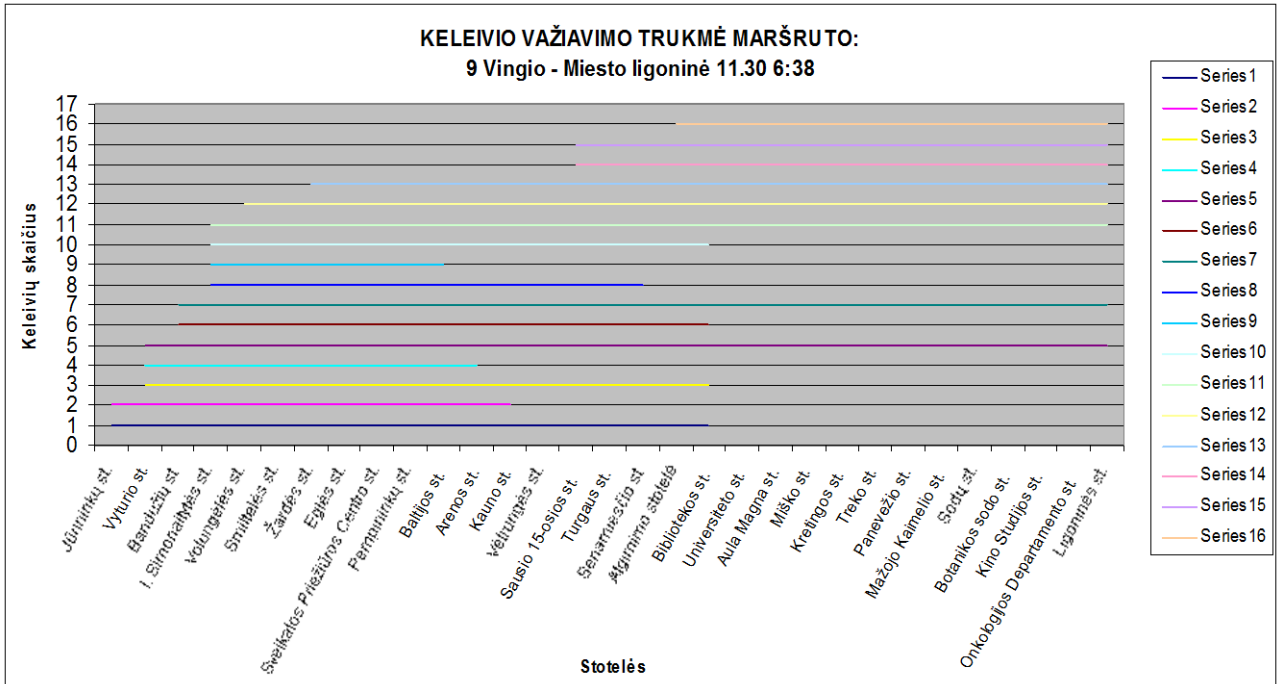

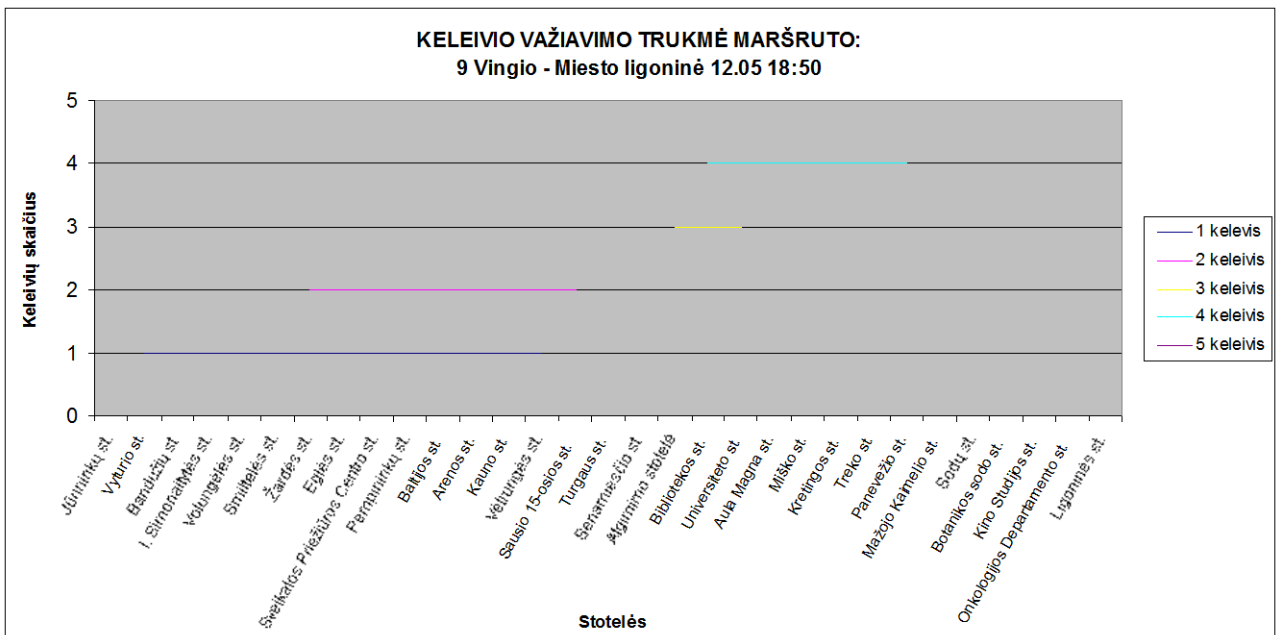
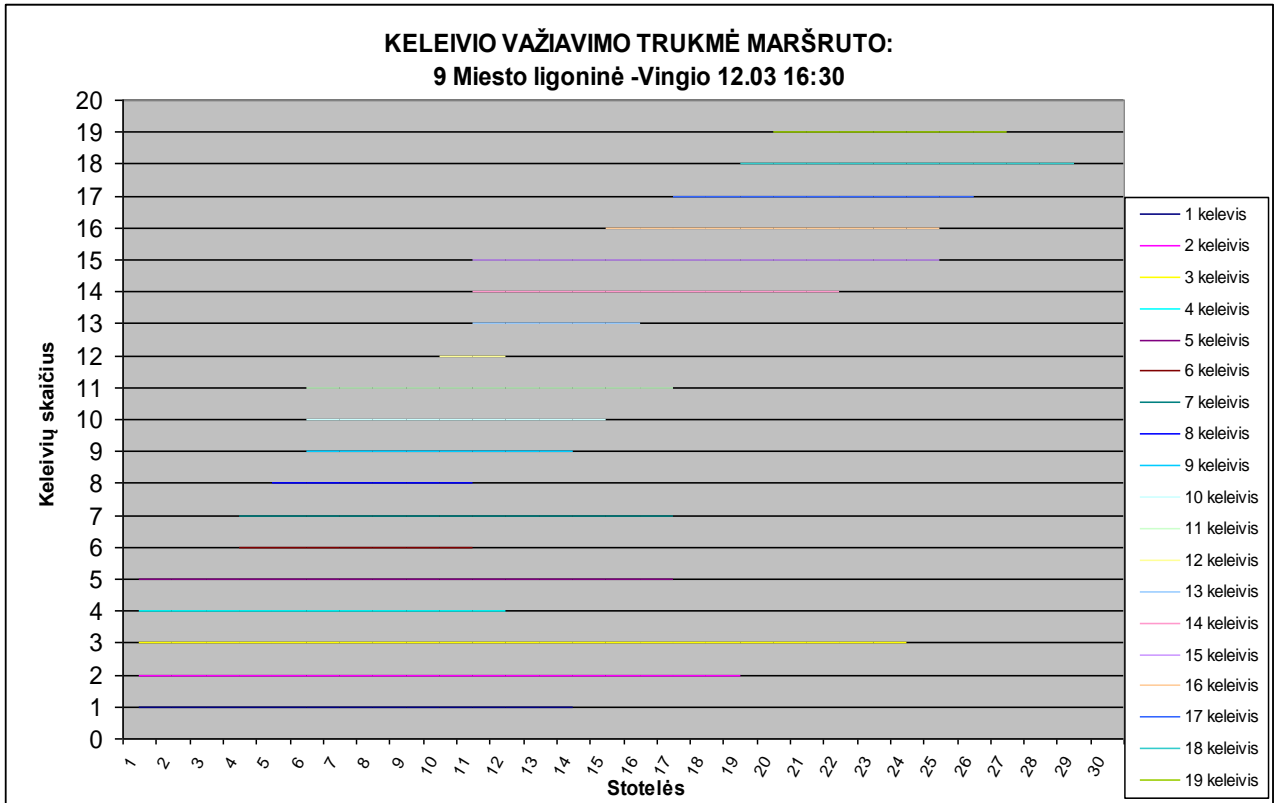

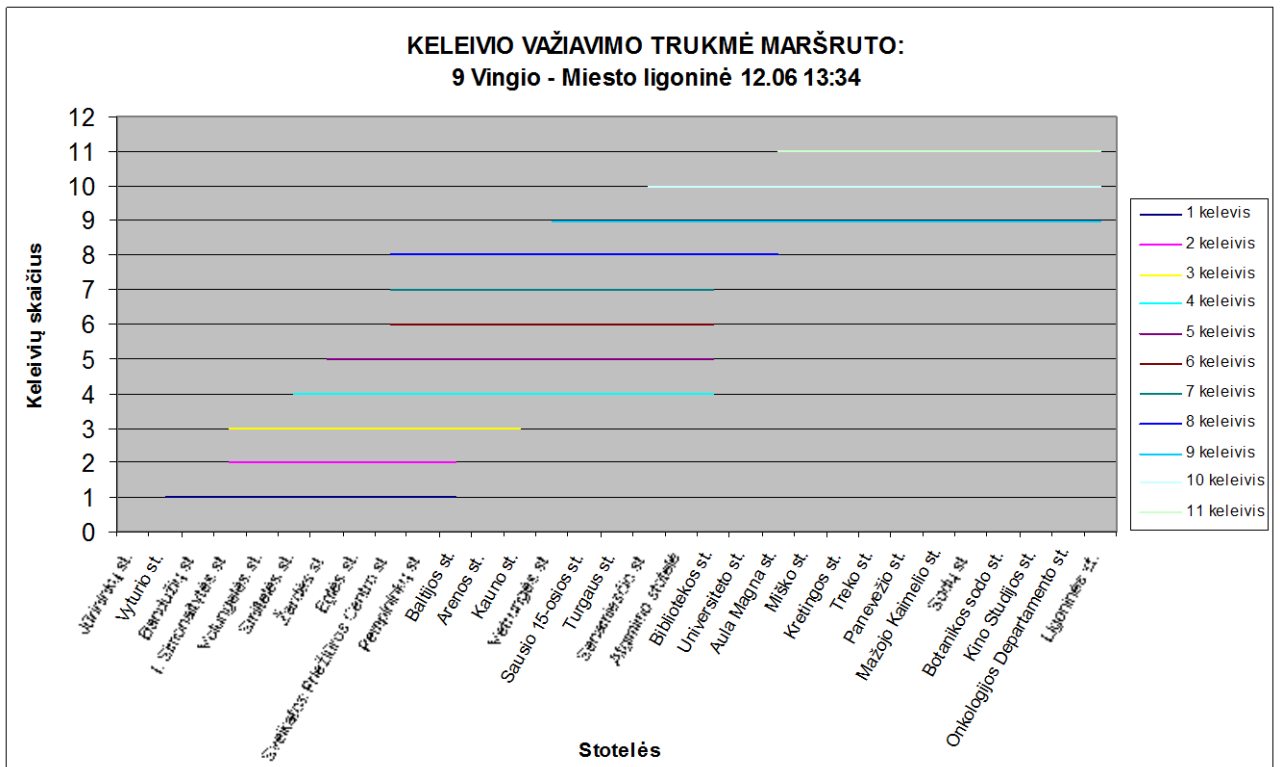
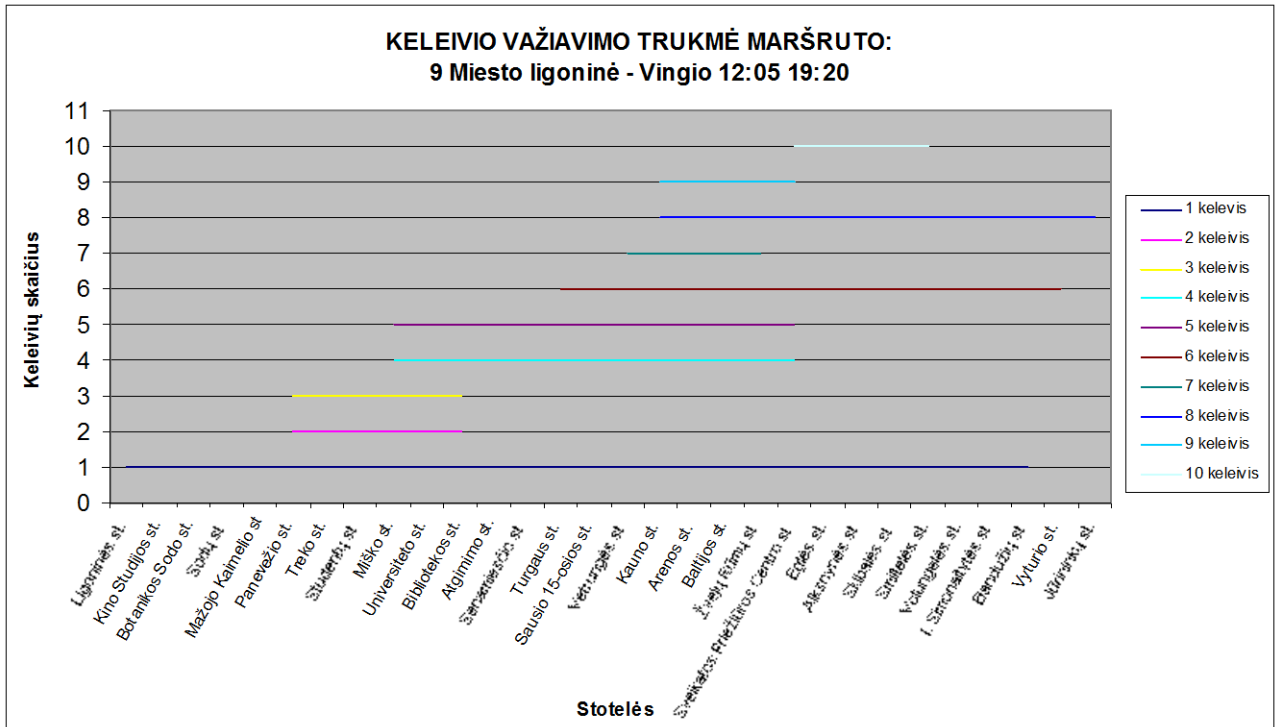

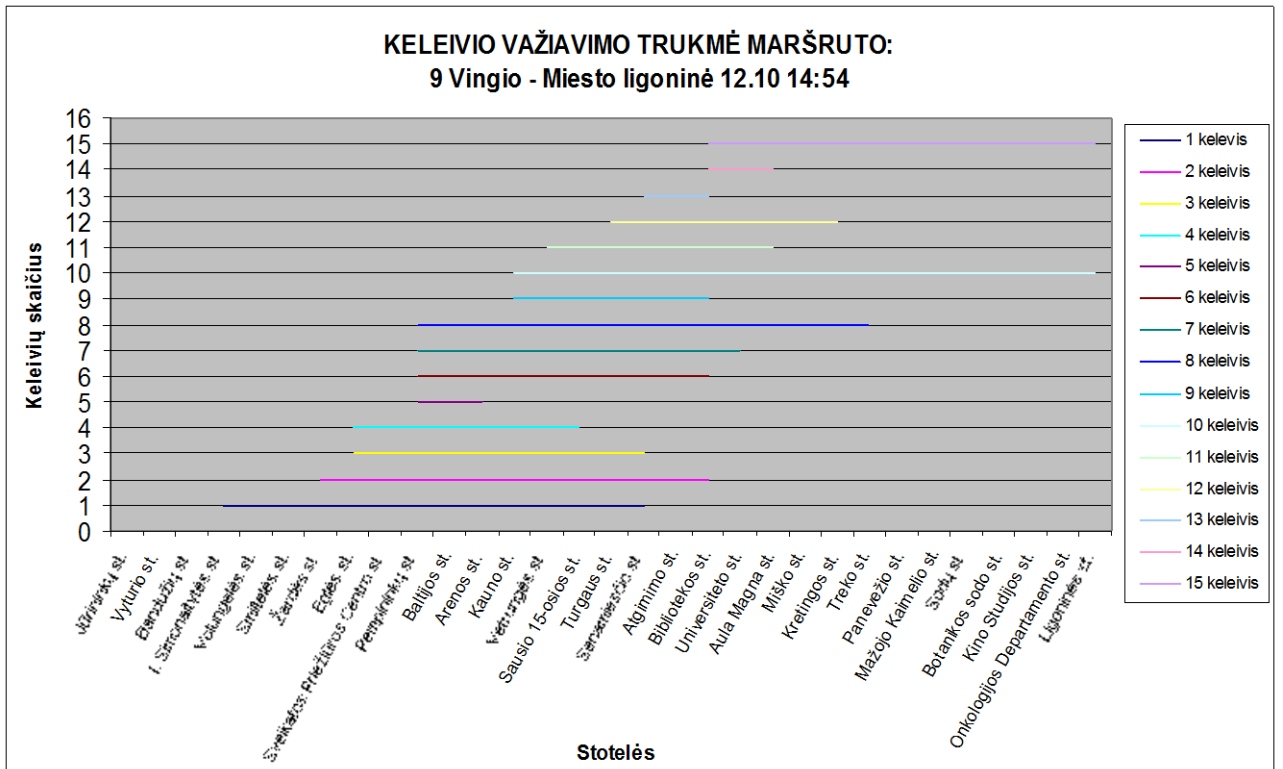
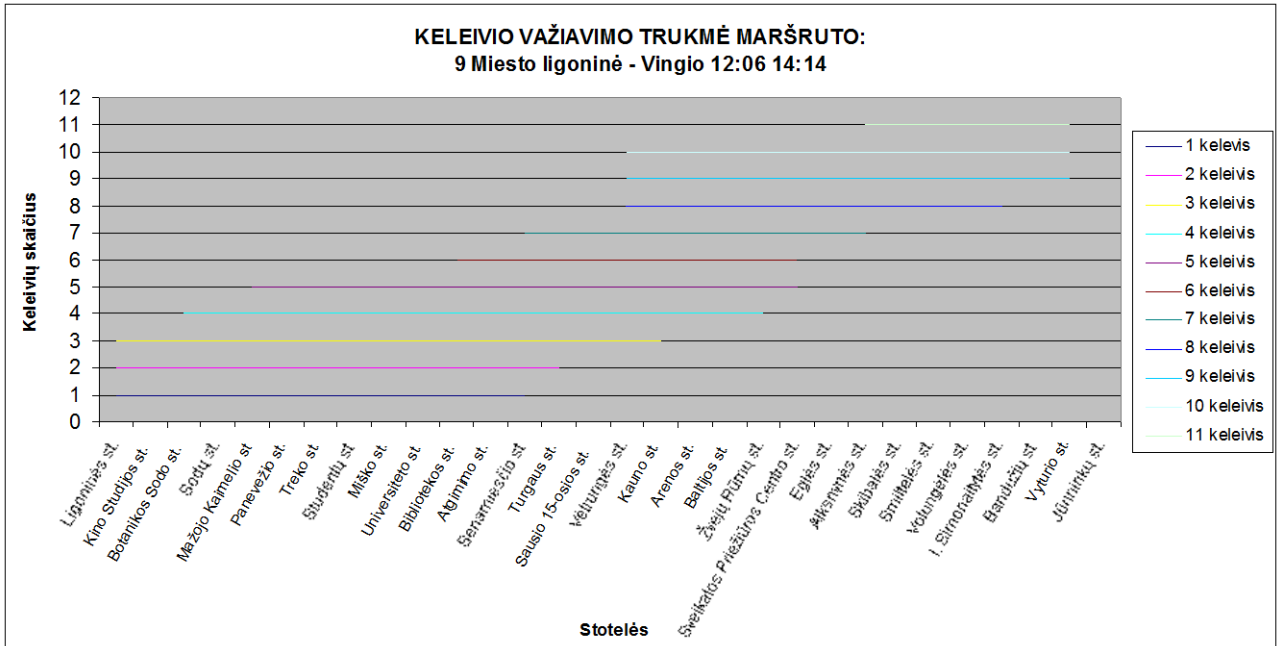

**KELEIVIO VAŽIAVIMO TRUKMĖ MARŠRUTO:  
9 Miesto ligoninė - Vingio 12.10 15:34**

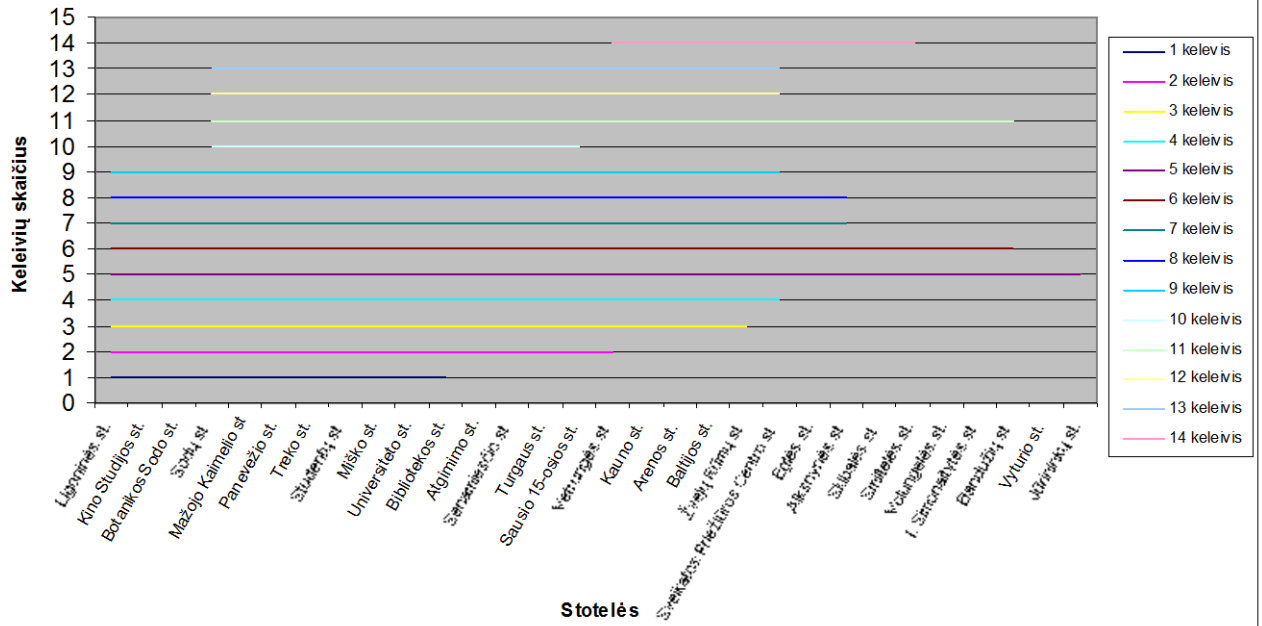

**KELEIVIO VAŽIAVIMO TRUKMĖ MARŠRUTO:  
9 Vingio - Miesto ligoninė 12.11 16:00**

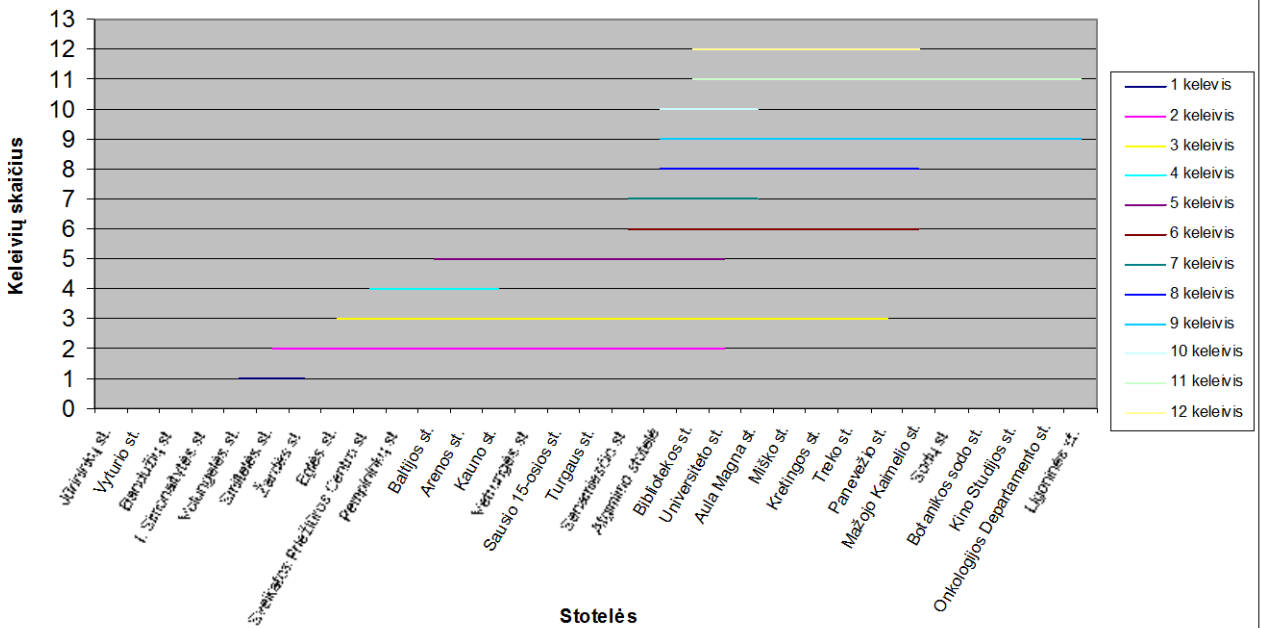

**KELEIVIO VAŽIAVIMO TRUKMĖ MARŠRUTO:  
9 Miesto ligoninė - Vingio 12.11 16:40**

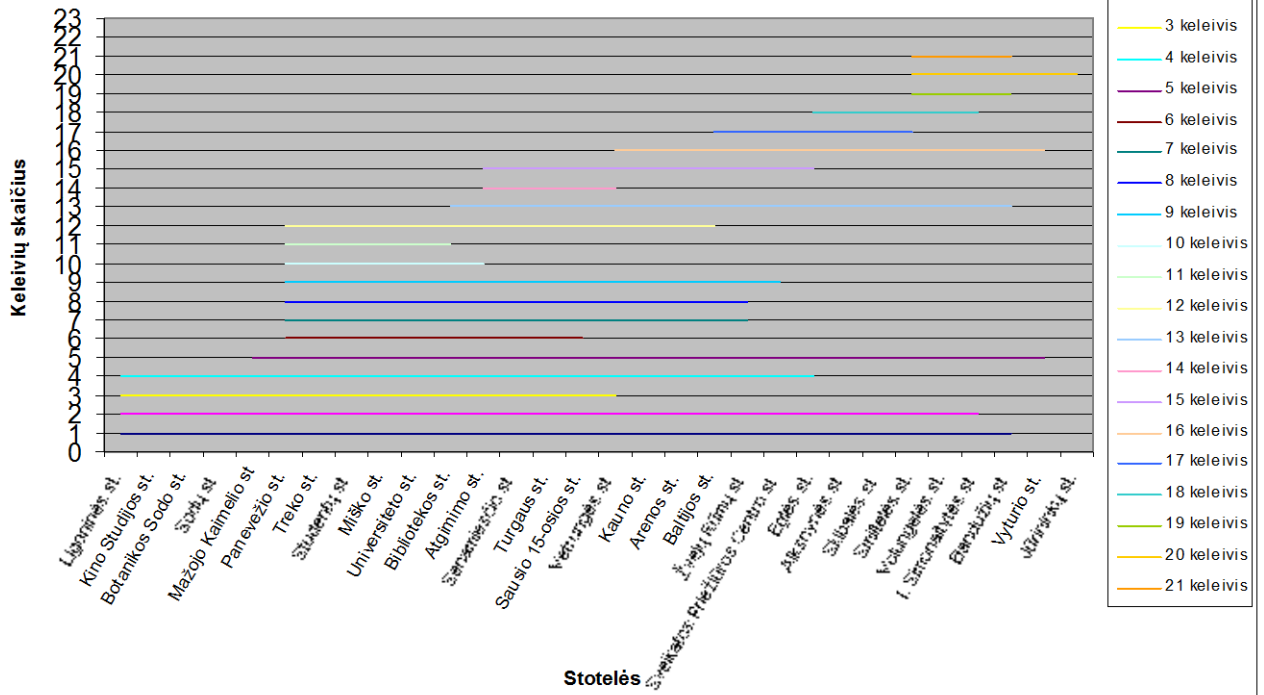

**KELEIVIO VAŽIAVIMO TRUKMĖ MARŠRUTO: 9 Vingio - Miesto ligoninė 2012-12-13 13:22**

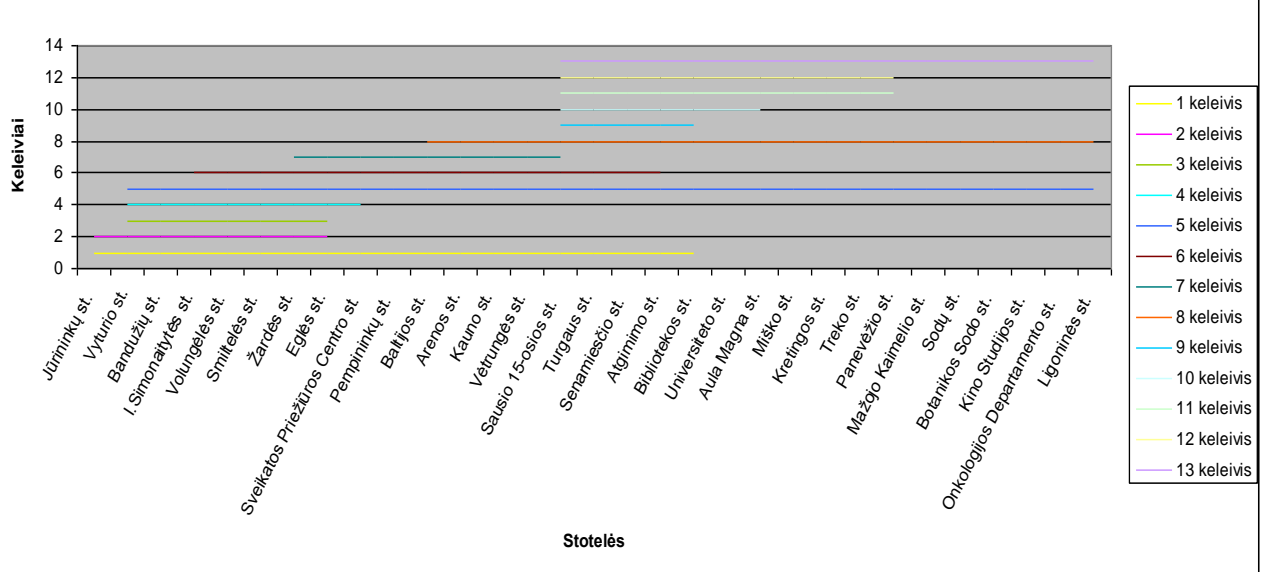

## KELEIVIO VAŽIAVIMO TRUKMĖ MARŠRUTO: 9 Miesto ligoninė - Vingio 2012-12-13 14:05

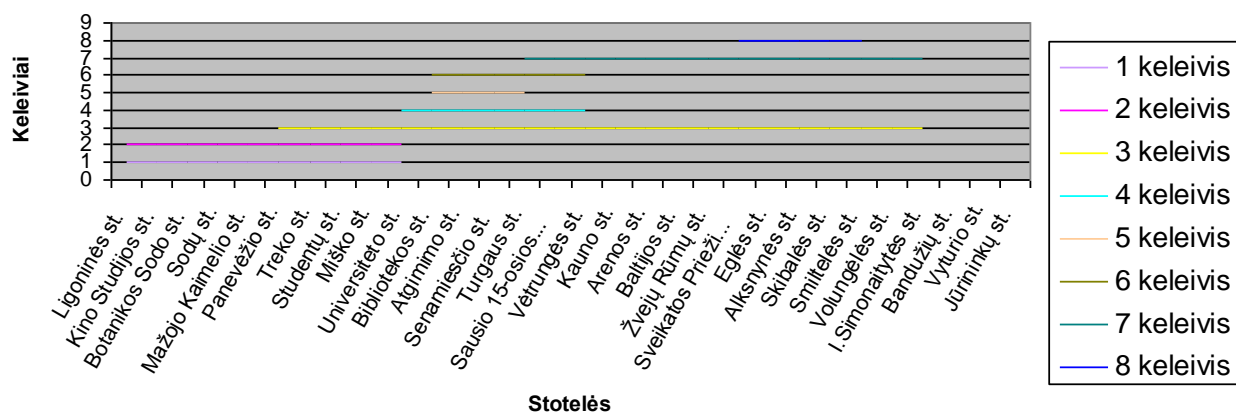

## Keleivinio transporto priemonių apkrovimo analizė 9 maršrutu savaitgalio dienomis

I etapo metu transporto priemonių apkrovimas

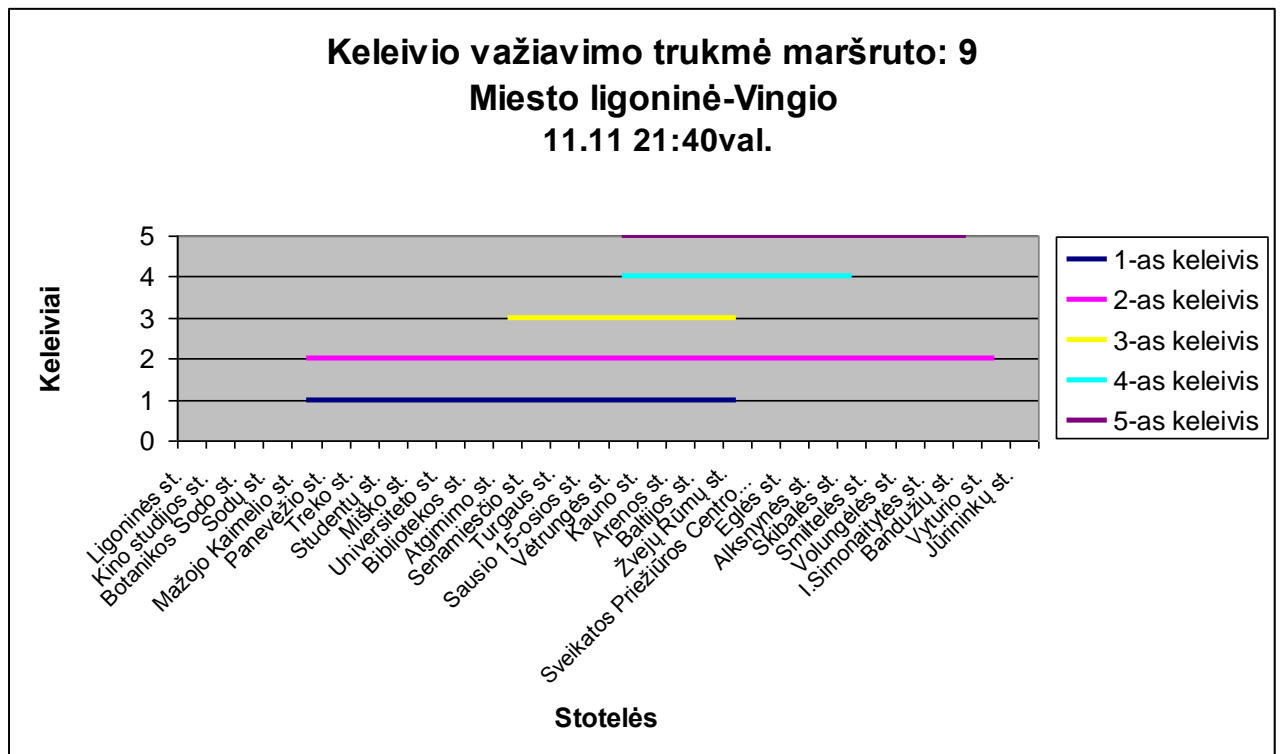
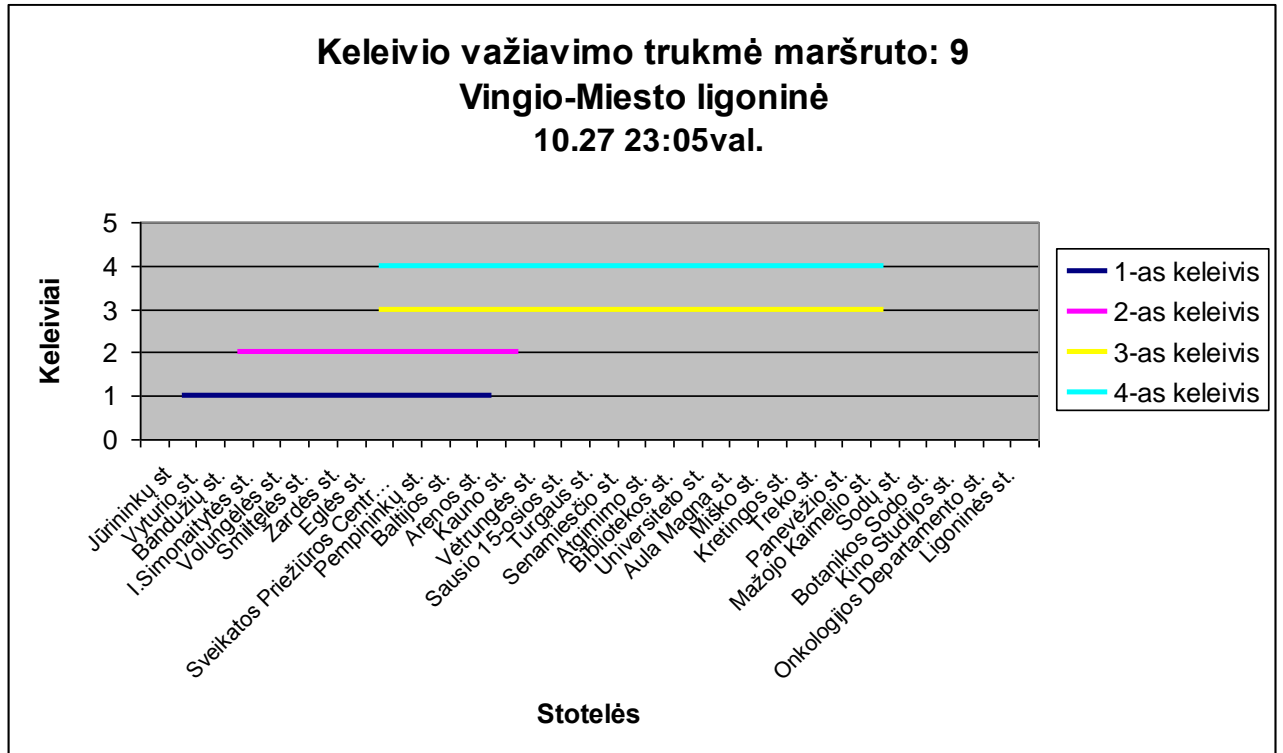

**Keleivio važiavimo trukmė maršruto: 9**  
**Vingio - Miesto ligoninė**  
**11.11 21:02val.**

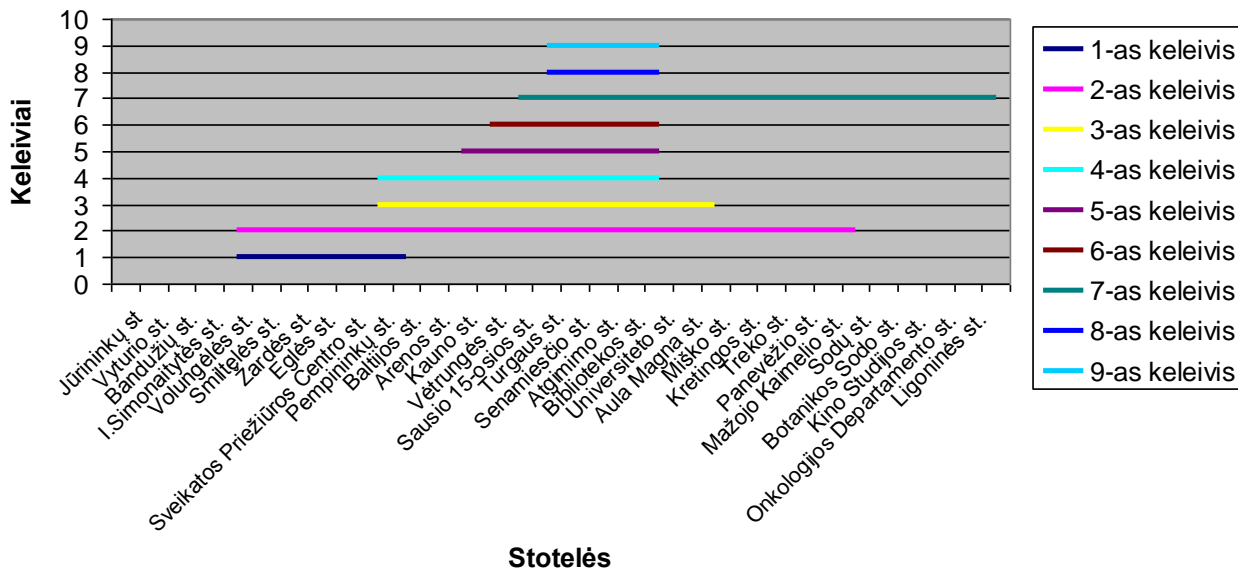

**Keleivio važiavimo trukmė maršruto: 9**  
**Miesto ligoninė - Vingio**  
**11.10 14:34val.**

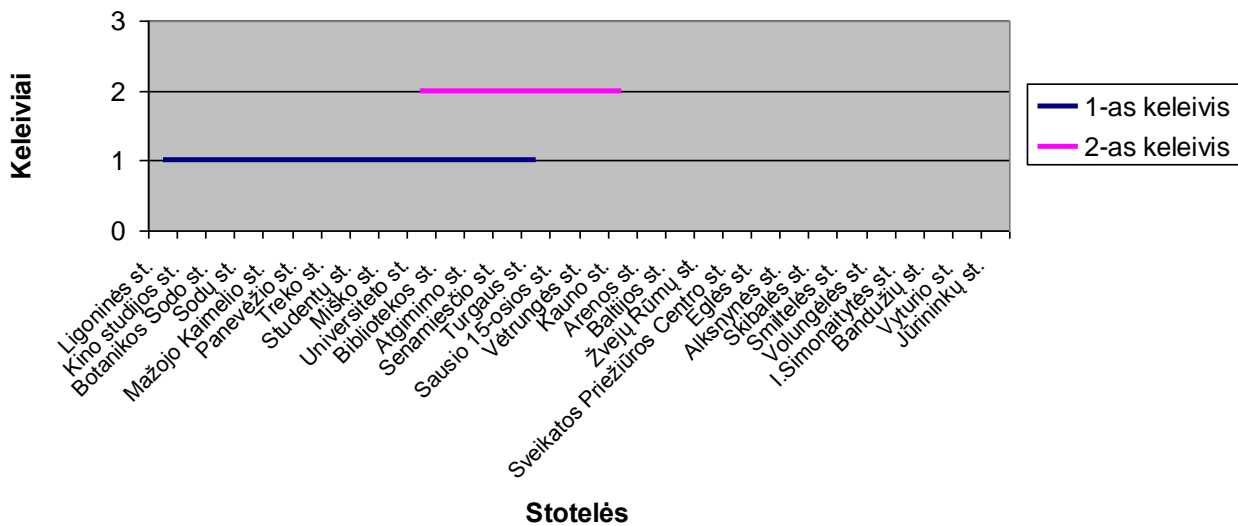

**Keleivio važiavimo trukmė maršruto: 9**  
**Miesto ligoninė - Vingio**  
**10.28 00:05val.**

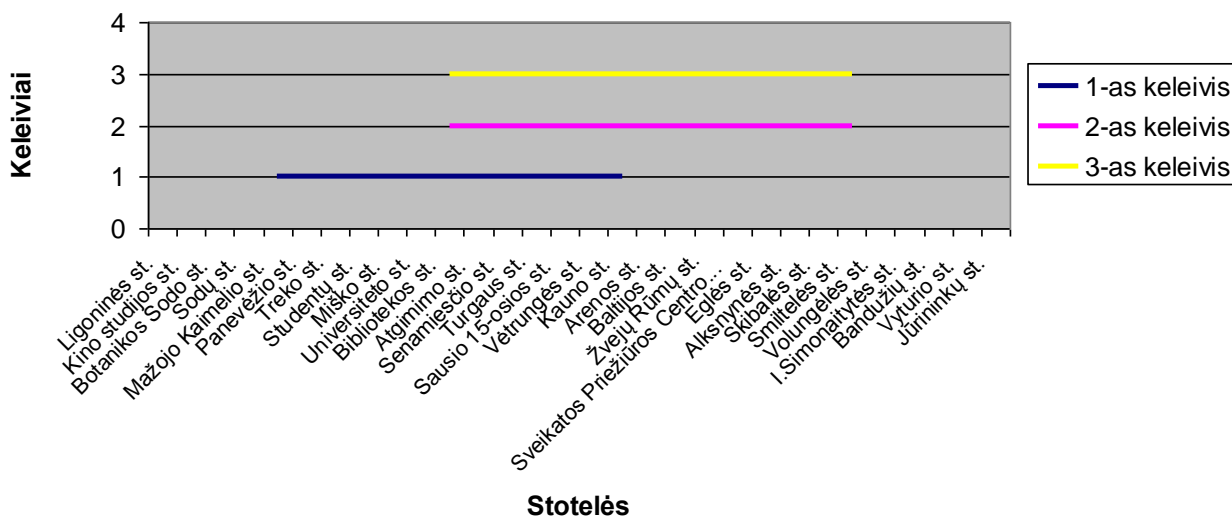

**Keleivio važiavimo trukmė maršruto: 9**  
**Vingio-Miesto ligoninė**  
**10.27 16:54val.**

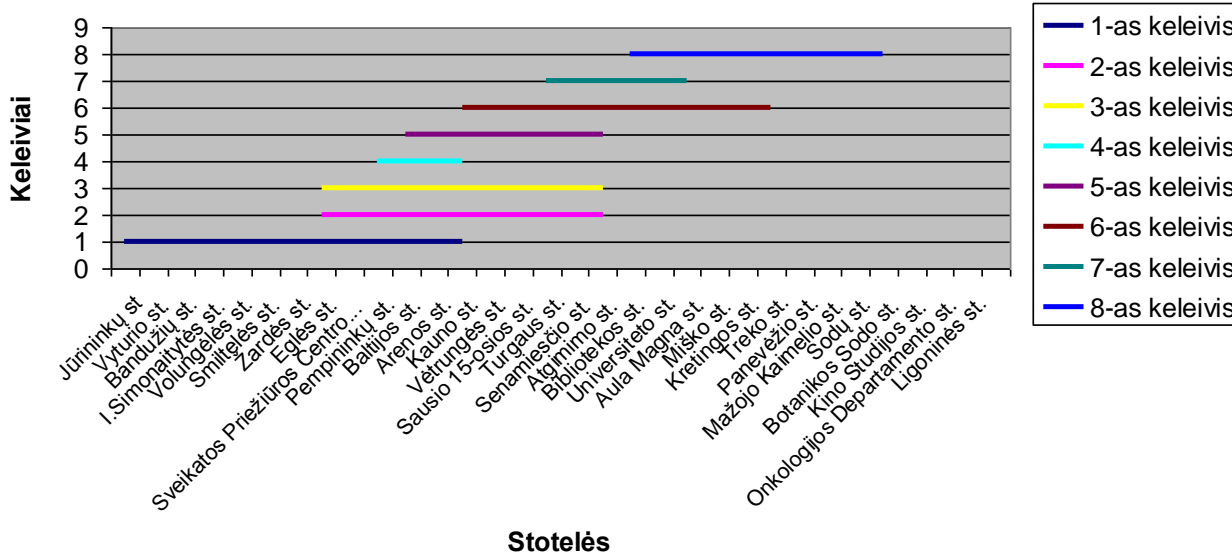



**Keleivio važiavimo trukmė maršruto: 9  
Vingio-Miesto ligoninė  
11.10 14:00val.**

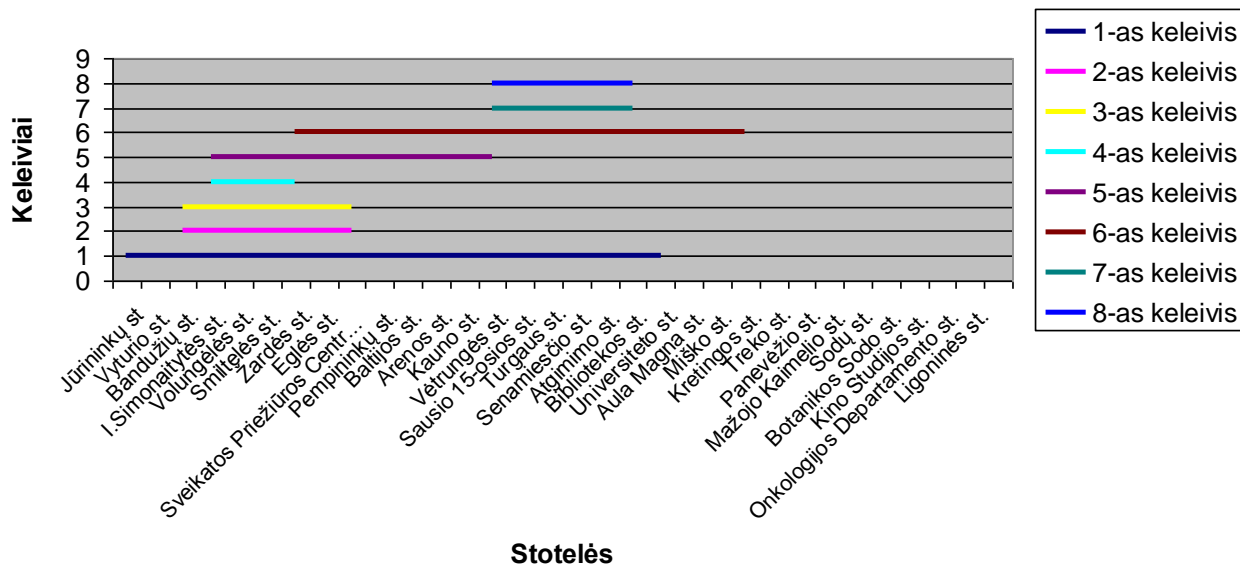

**Keleivio važiavimo trukmė maršruto: 9  
Vingio-Miesto ligoninė  
11.11 15:12val.**

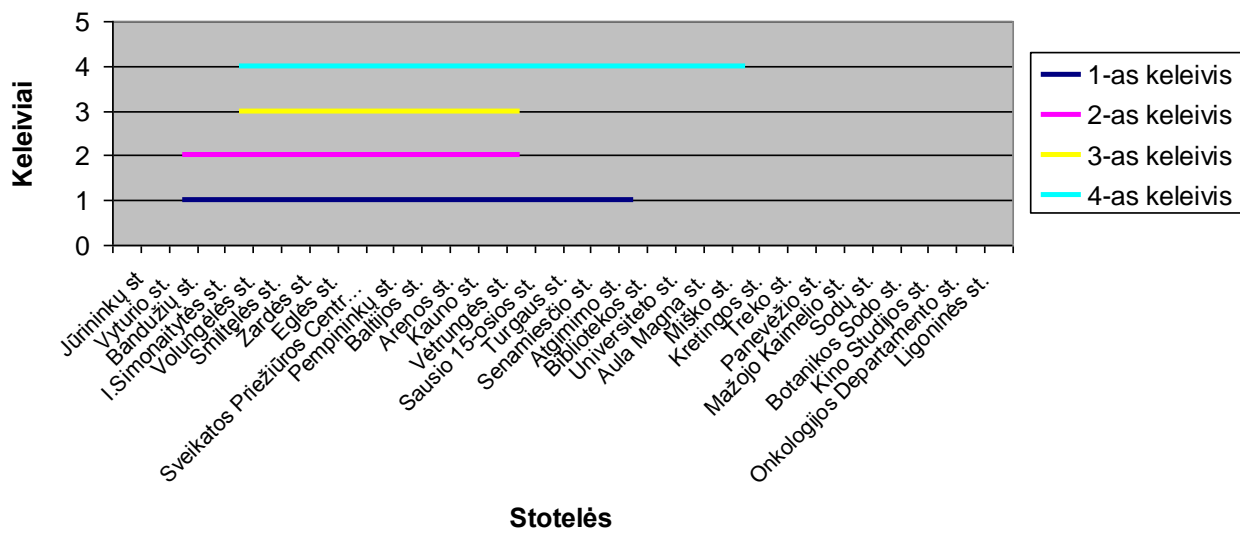

### Keleivio važiavimo trukmė maršruto: 9 Vingio-Miesto ligoninė

10.20 22:07val.

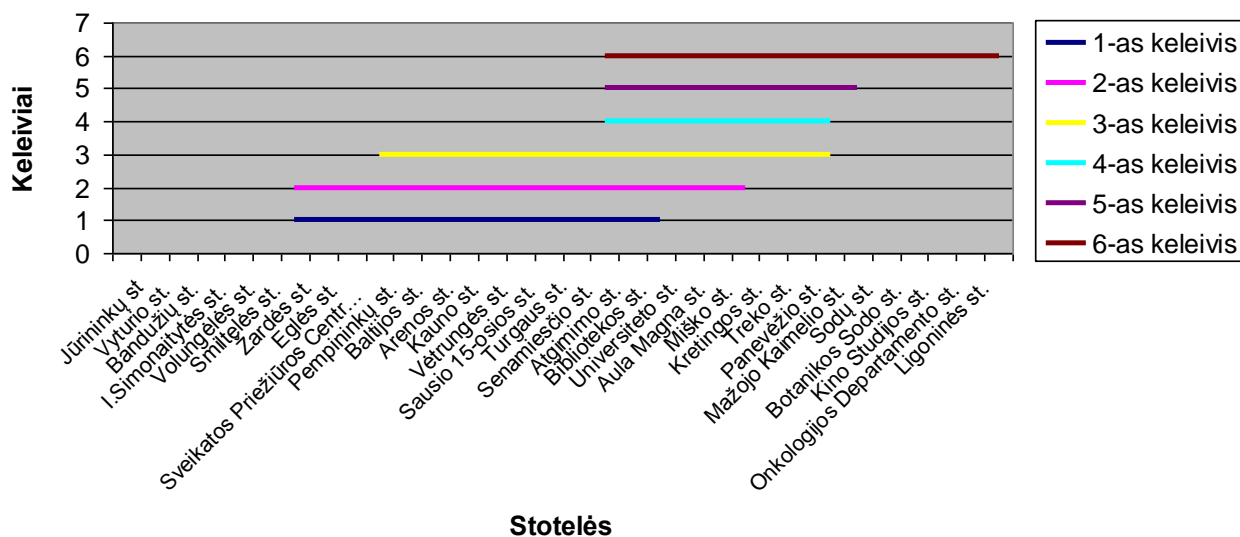

### Keleivio važiavimo trukmė maršruto: 9 Vingio-Miesto ligoninė

10.28 07:00val.

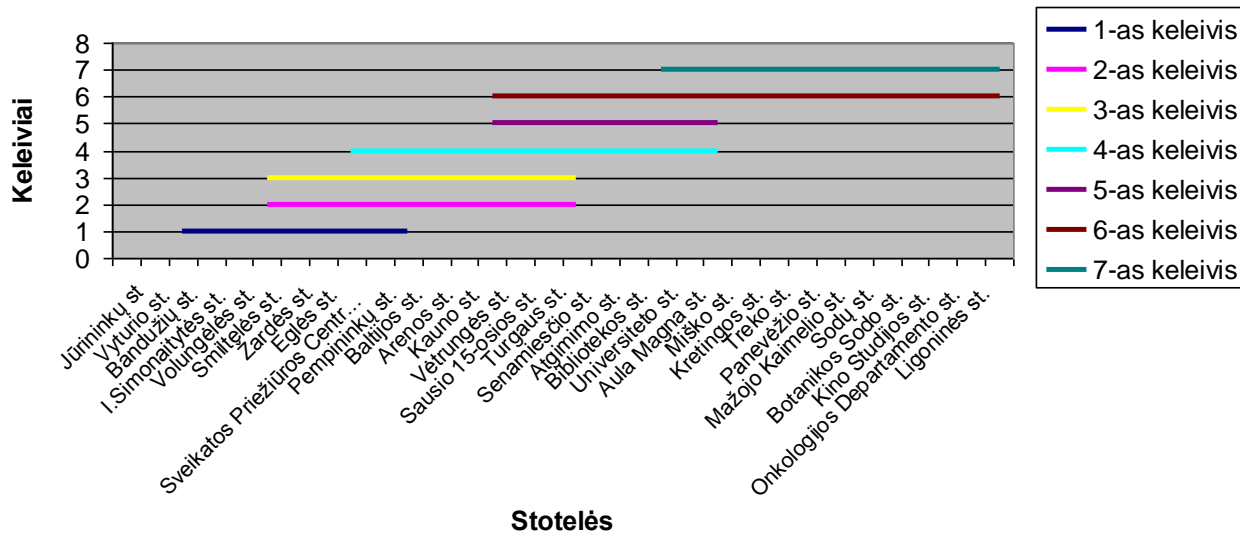

**Keleivio važiavimo trukmė maršruto: 9  
Miesto ligoninė-Vingio  
10.28 07:05val.**

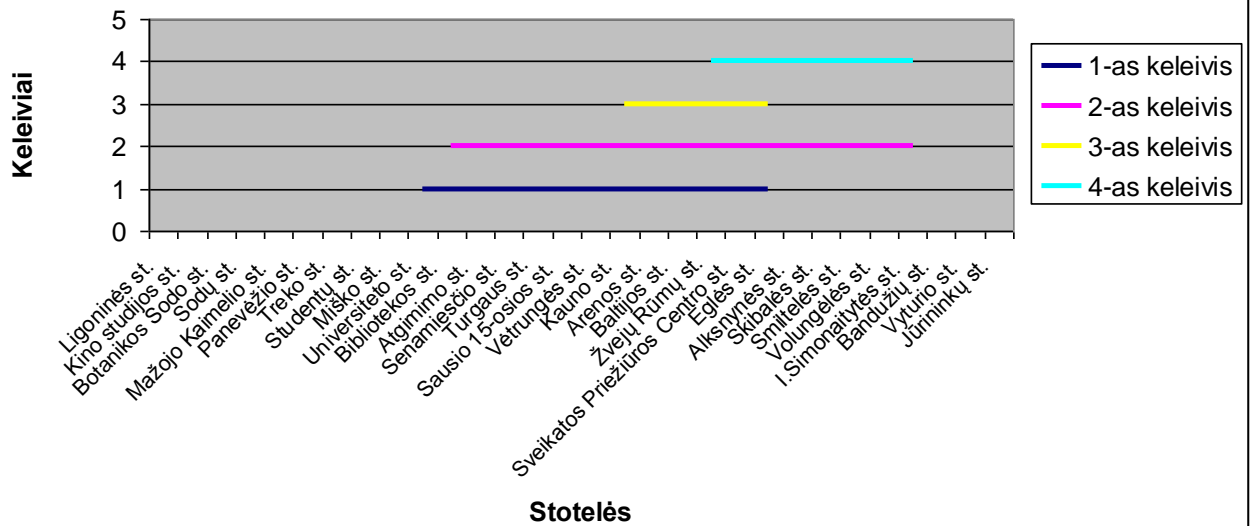

**Keleivio važiavimo trukmė maršruto: 9  
Miesto ligoninė-Vingio  
10.20 09:42val.**

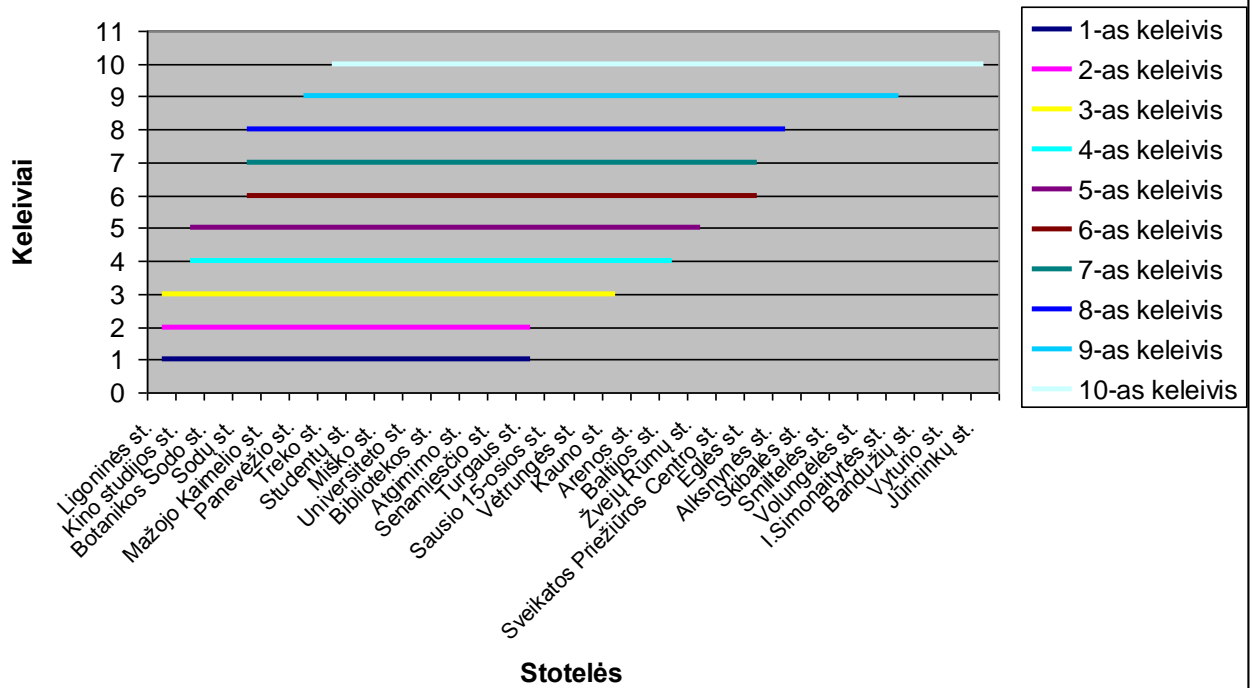

**Keleivio važiavimo trukmė maršruto: 9  
Vingio-Miesto ligoninės  
10.20 09:05val.**

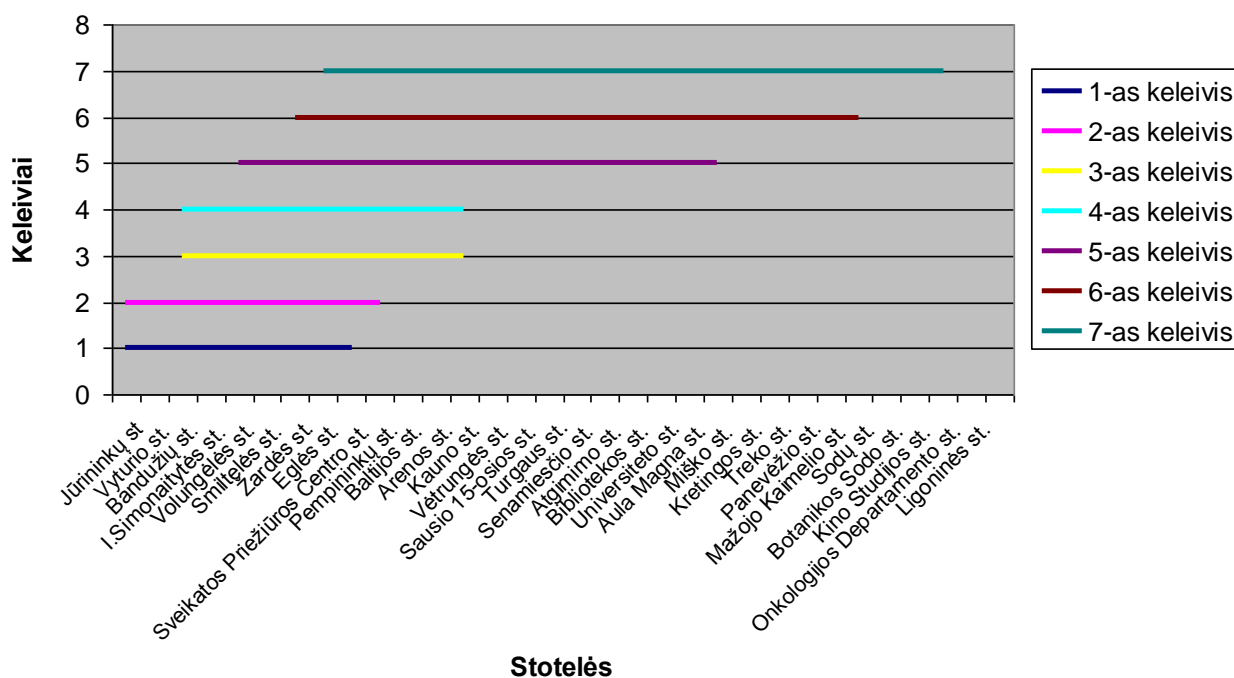

**Keleivio važiavimo trukmė maršruto: 9  
Vingio-Miesto ligoninės  
10.21 08:10val.**

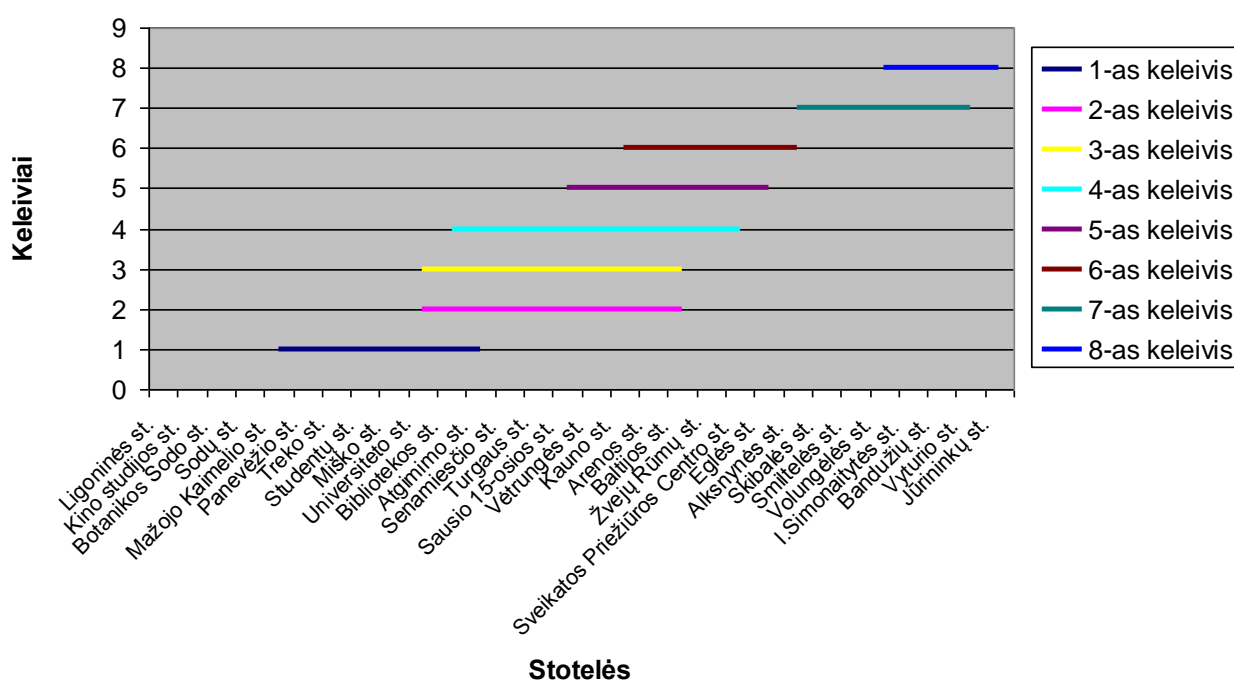

**Keleivio važiavimo trukmė maršruto: 9  
Vingio-Miesto ligoninės  
10.21 07:00val.**

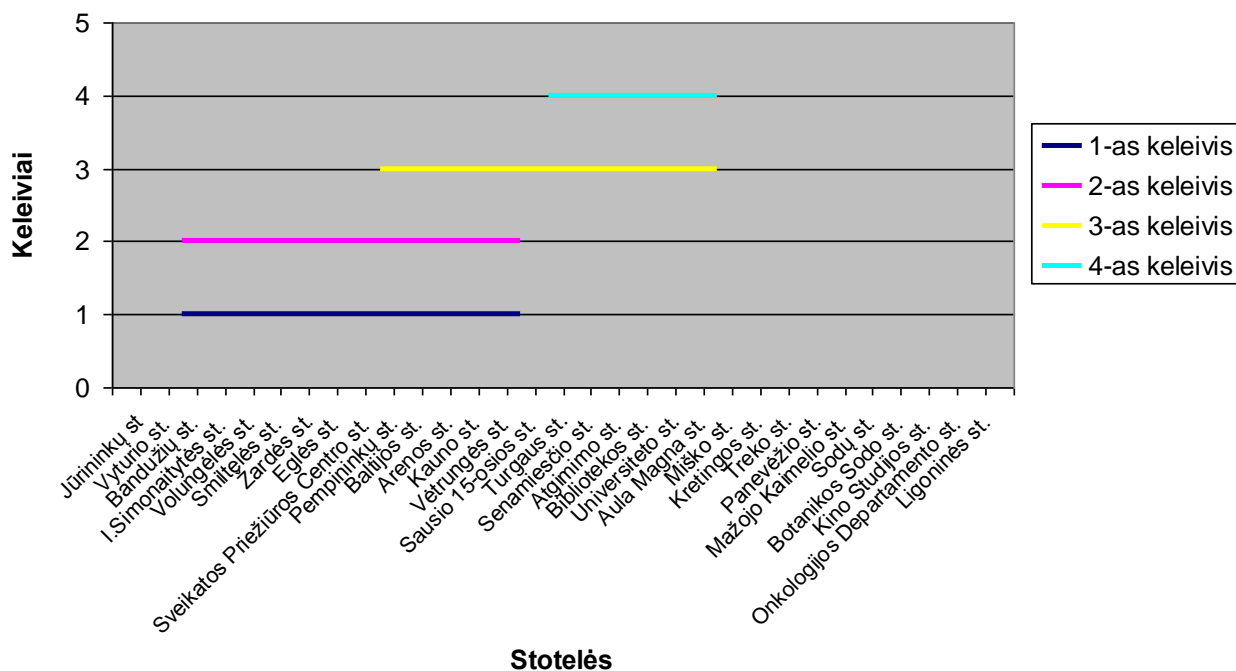

**Keleivio važiavimo trukmė maršruto: 9  
Vingio-Miesto ligoninė  
10.21 10:50val.**

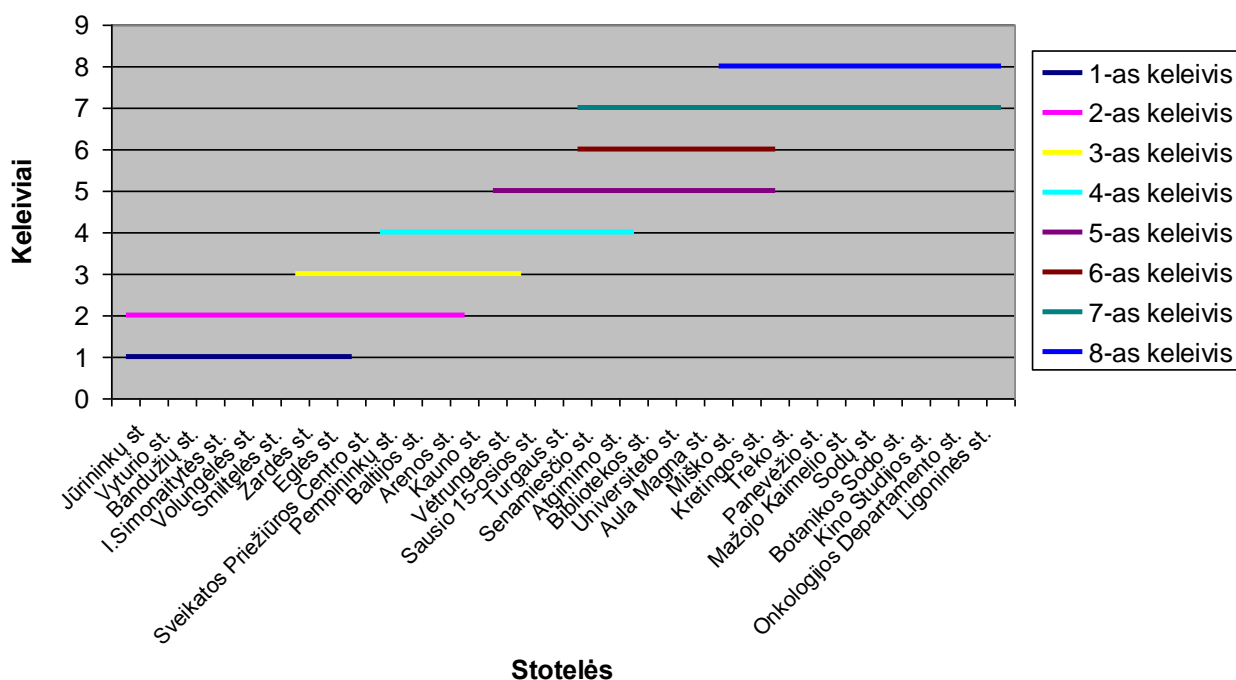

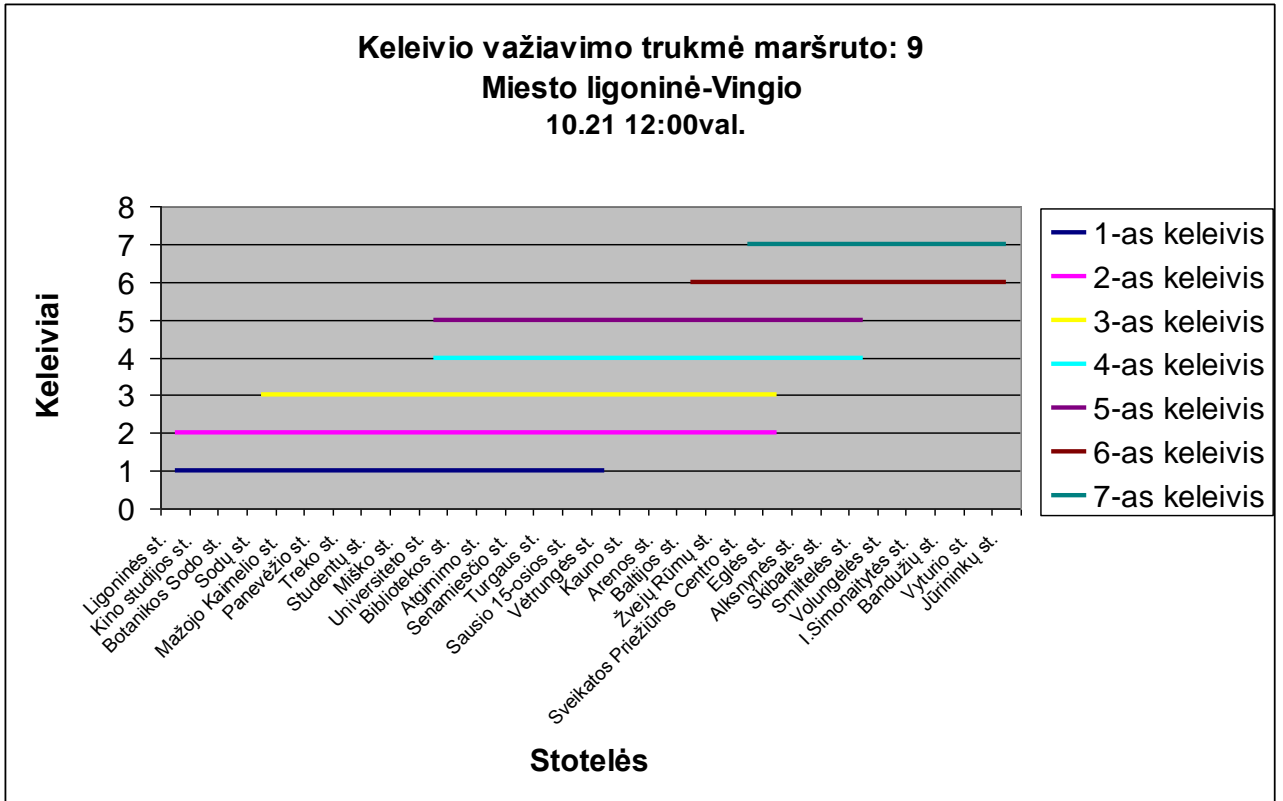

### II etapo metu transporto priemonių apkrovimas

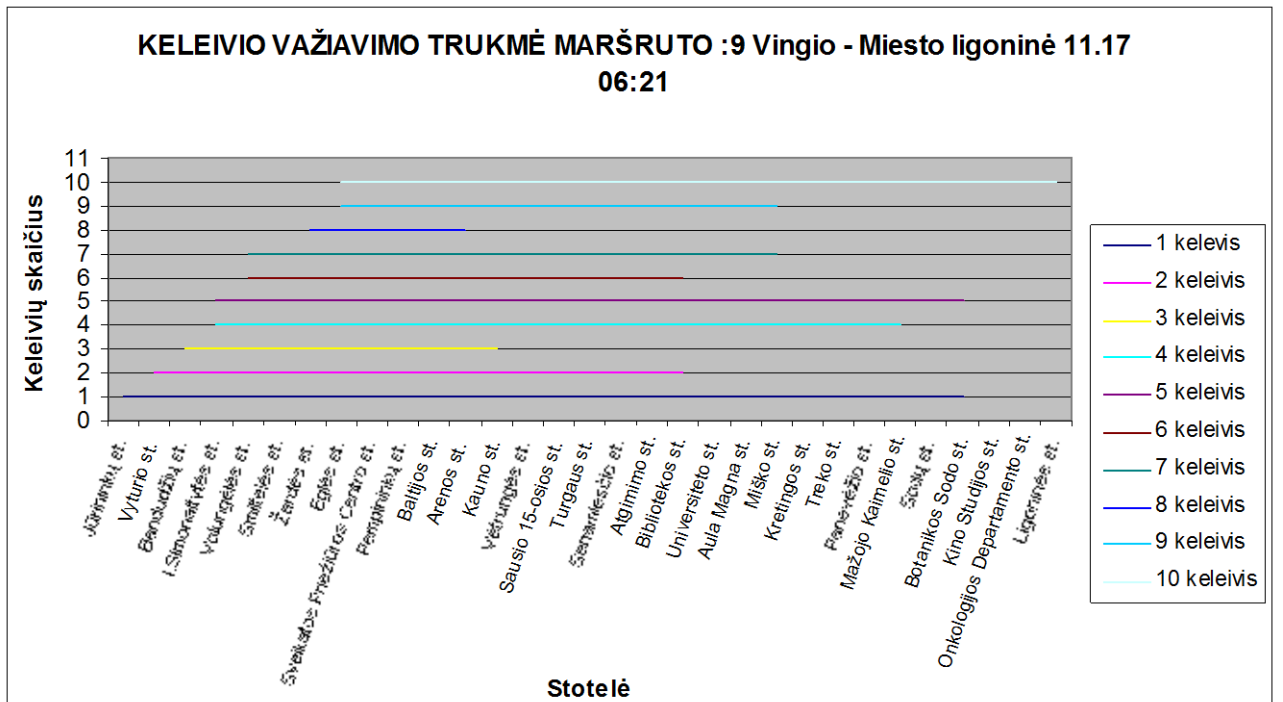

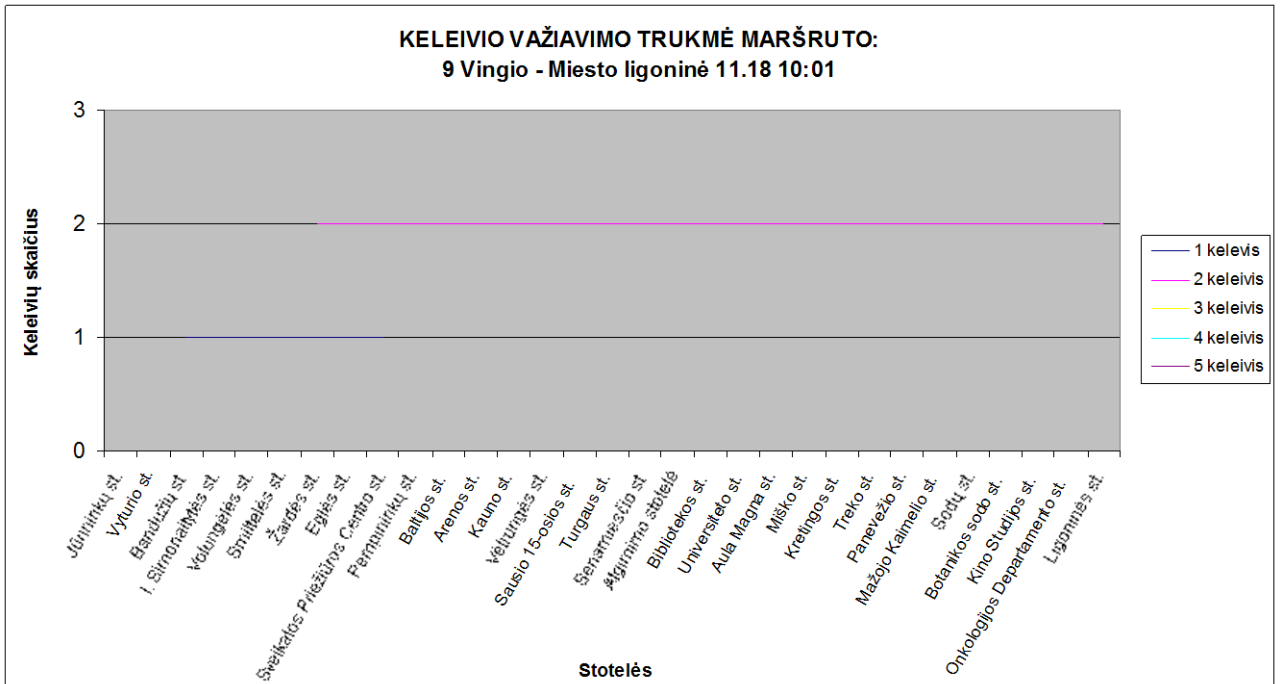
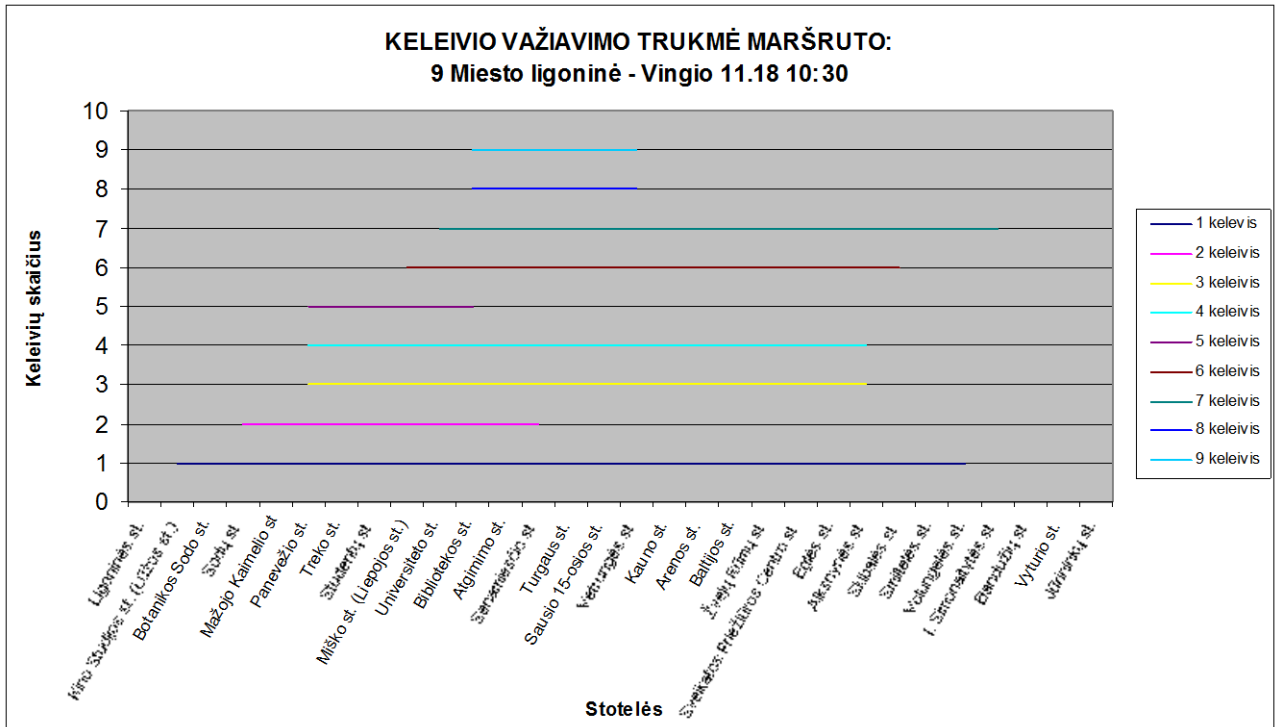

**KELEIVIO VAŽIAVIMO TRUKMĖ MARŠRUTO :9 Vingio - Miesto ligoninė 11.24  
22:40**

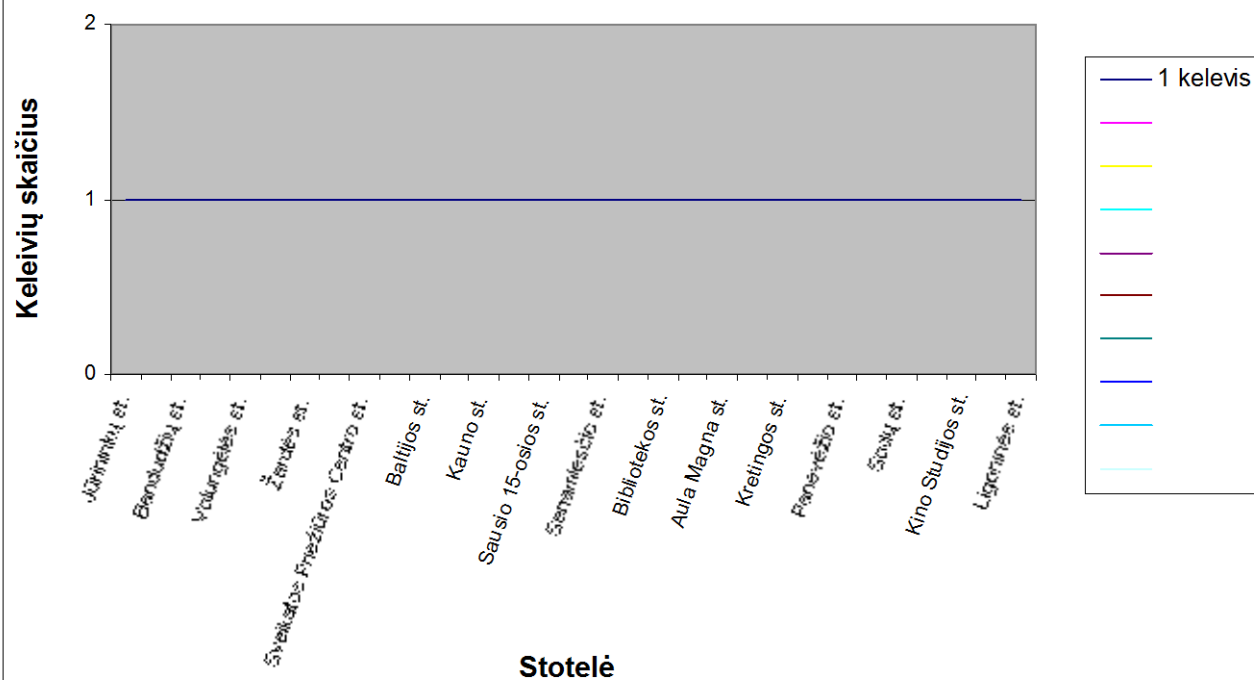

**KELEIVIO VAŽIAVIMO TRUKMĖ MARŠRUTO :9 Vingio - Miesto ligoninė 11.22 23:17**

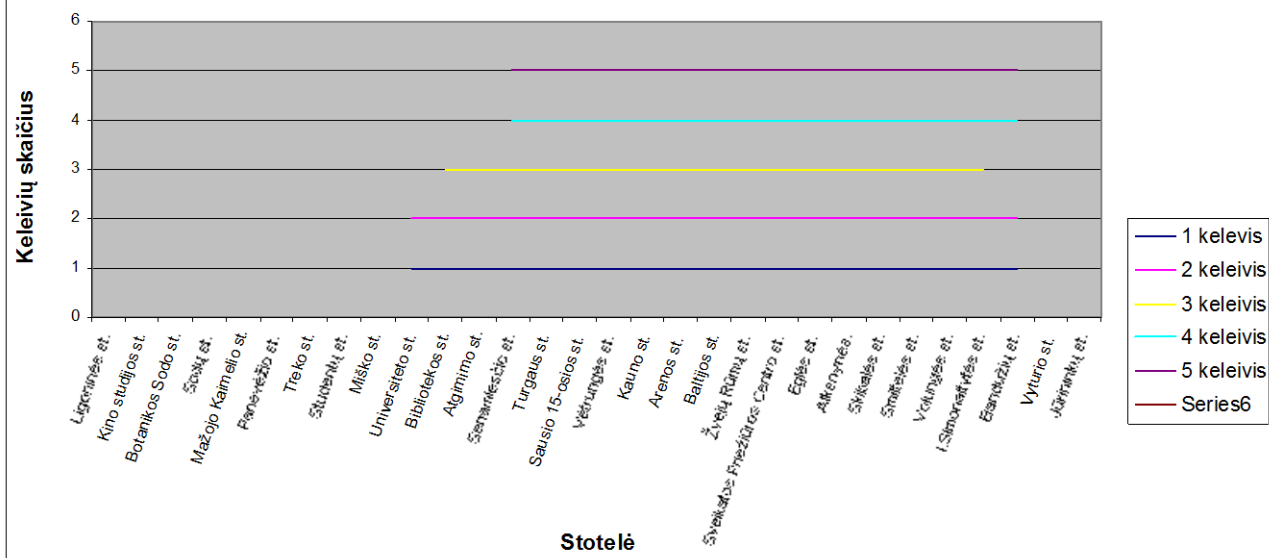

**KELEIVIO VAŽIAVIMO TRUKMĖ MARŠRUTO:  
9 Vingio - Miesto ligoninė 12.25 22:37**

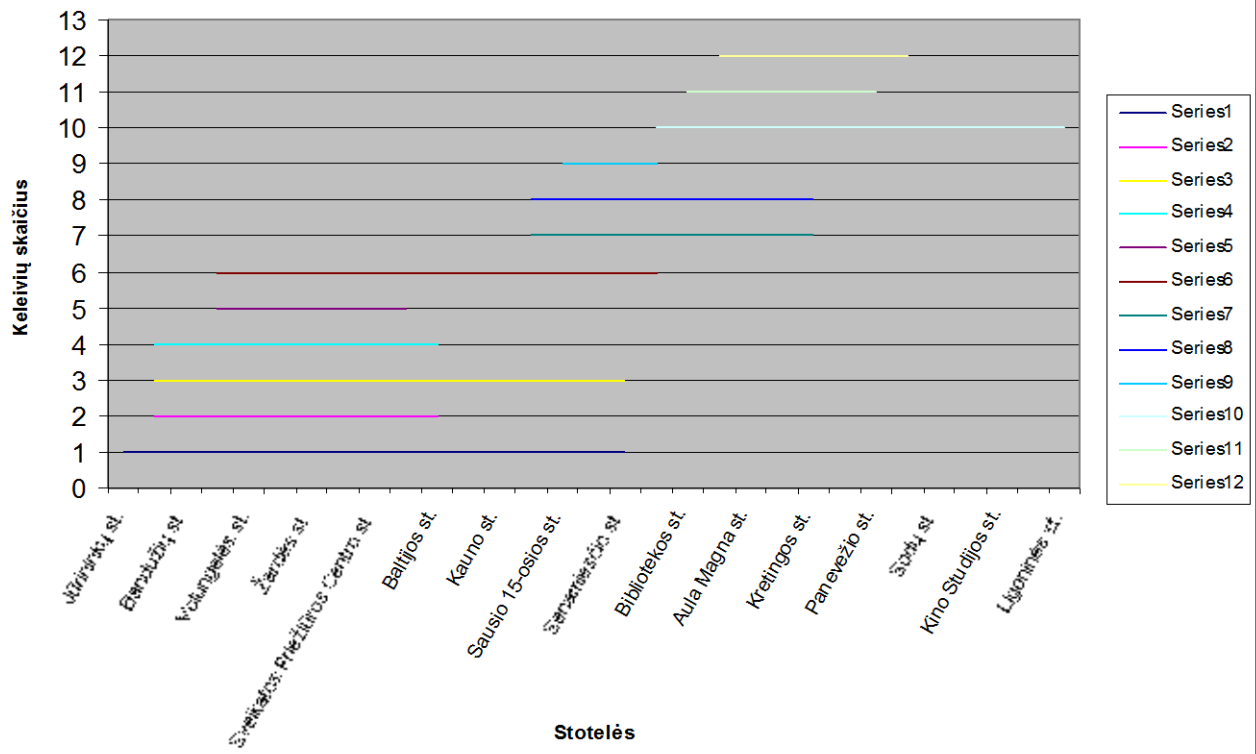

**KELEIVIO VAŽIAVIMO TRUKMĖ MARŠRUTO:  
9 Miesto ligoninė - Vingio 12.25 23:10**

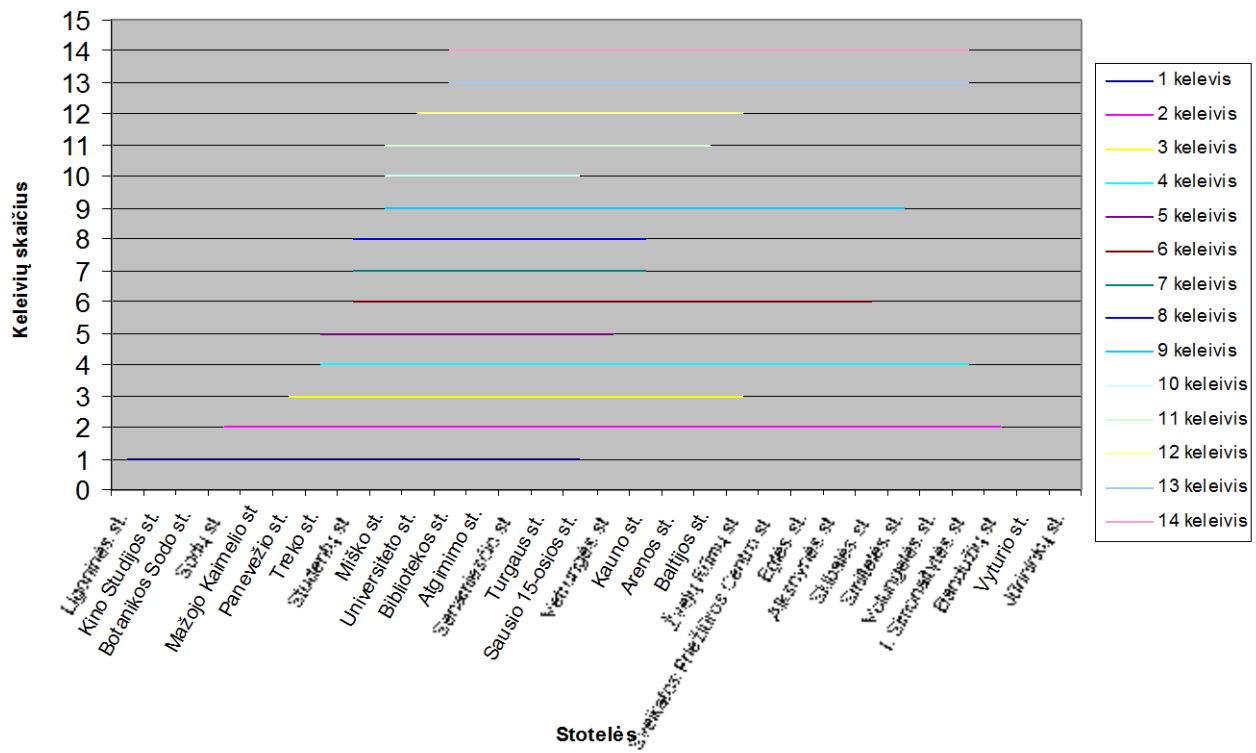

**KELEIVIO VAŽIAVIMO TRUKMĖ MARŠRUTO:  
9 Vingio - Miesto liginė 12.01 17:05**

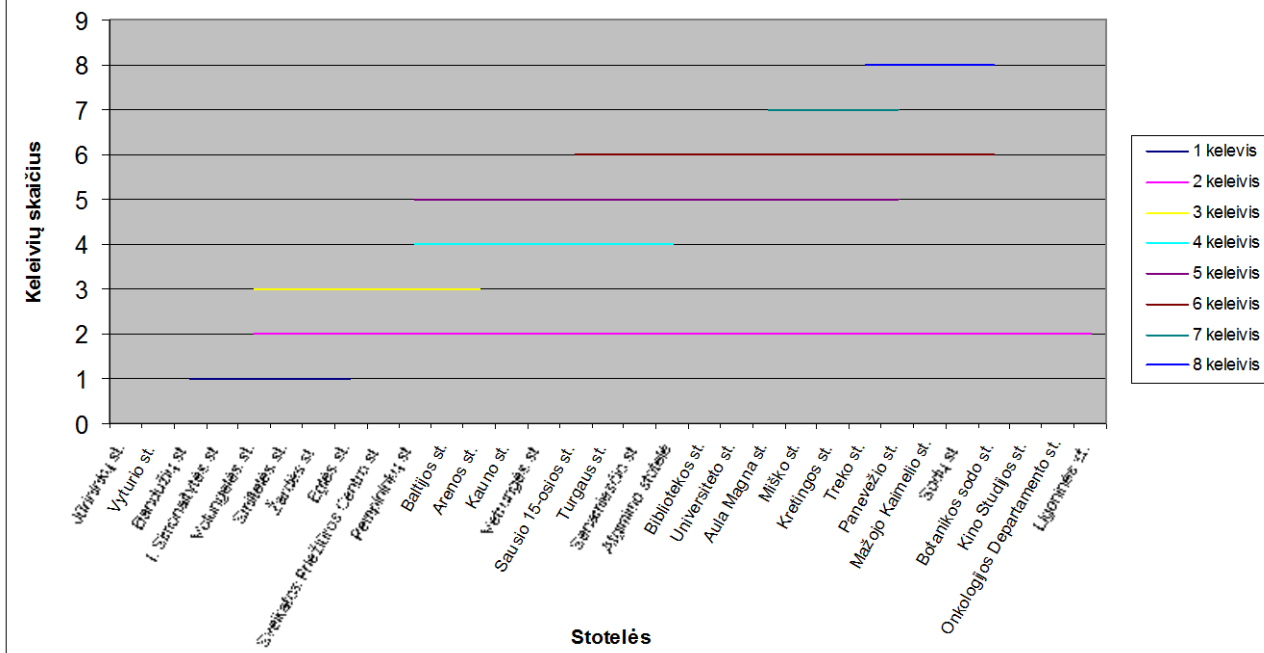

**KELEIVIO VAŽIAVIMO TRUKMĖ MARŠRUTO:  
9 Miesto liginė - Vingio 12.01 18:02**

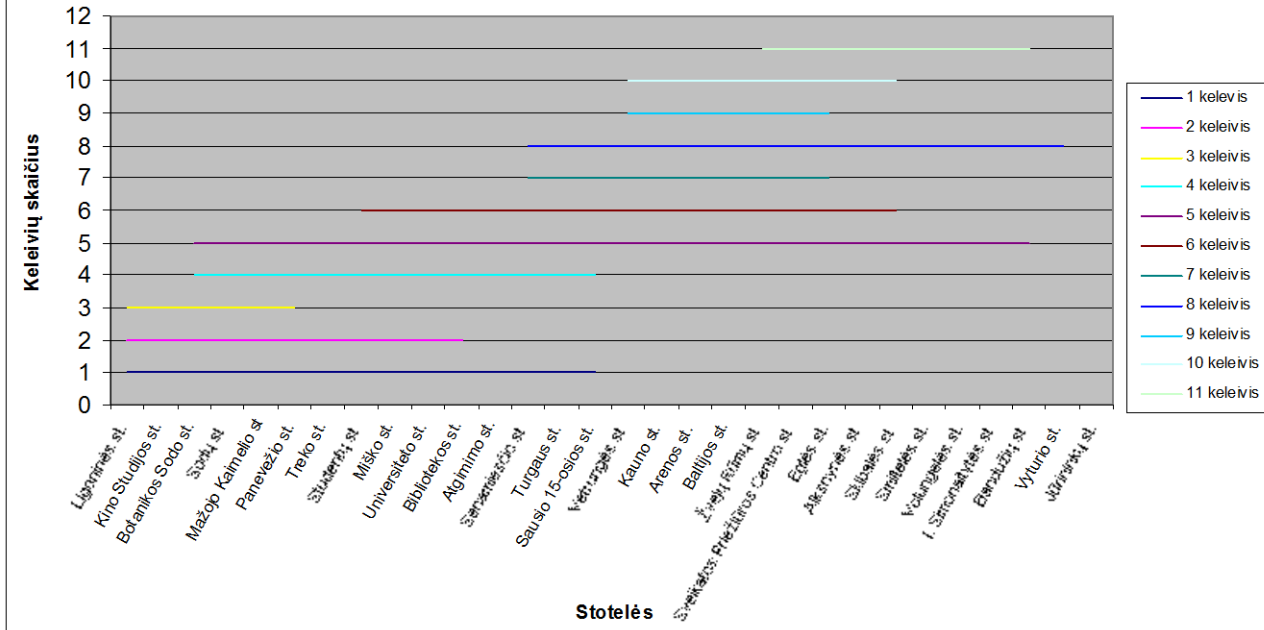

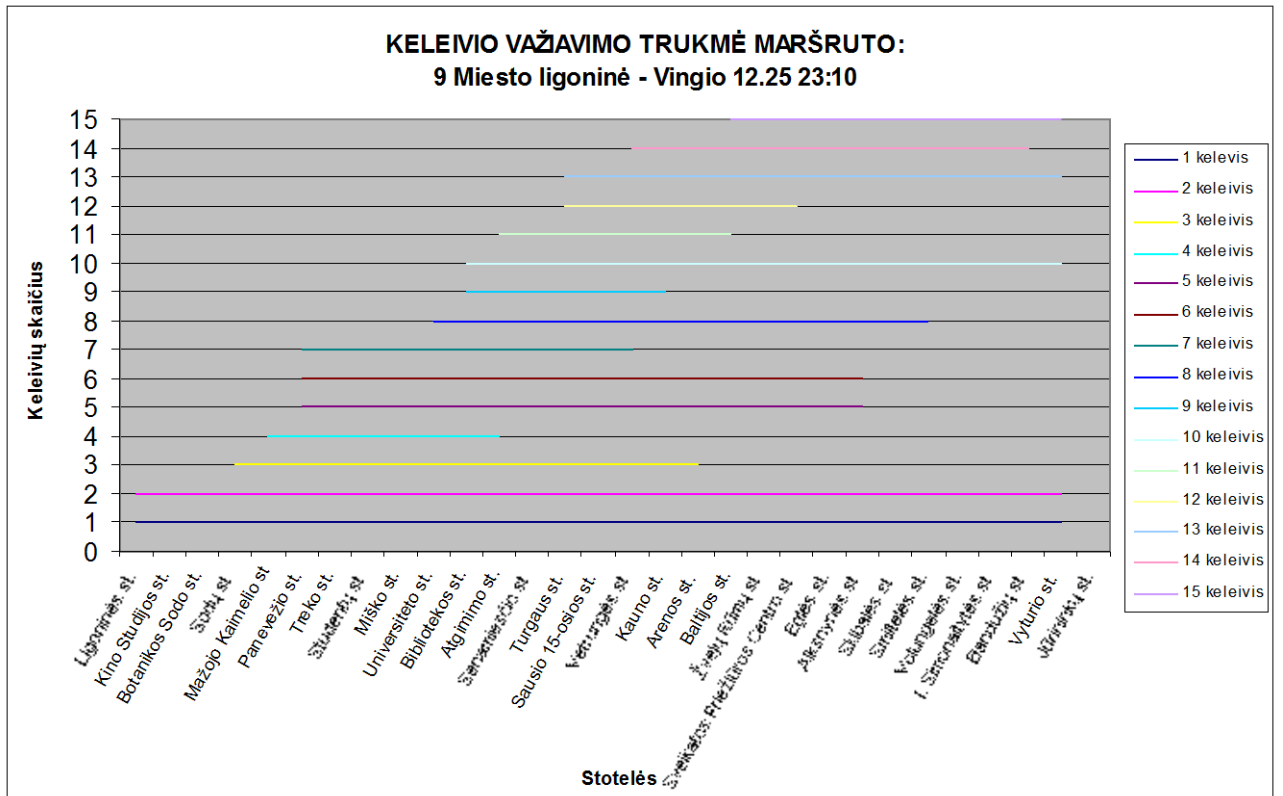
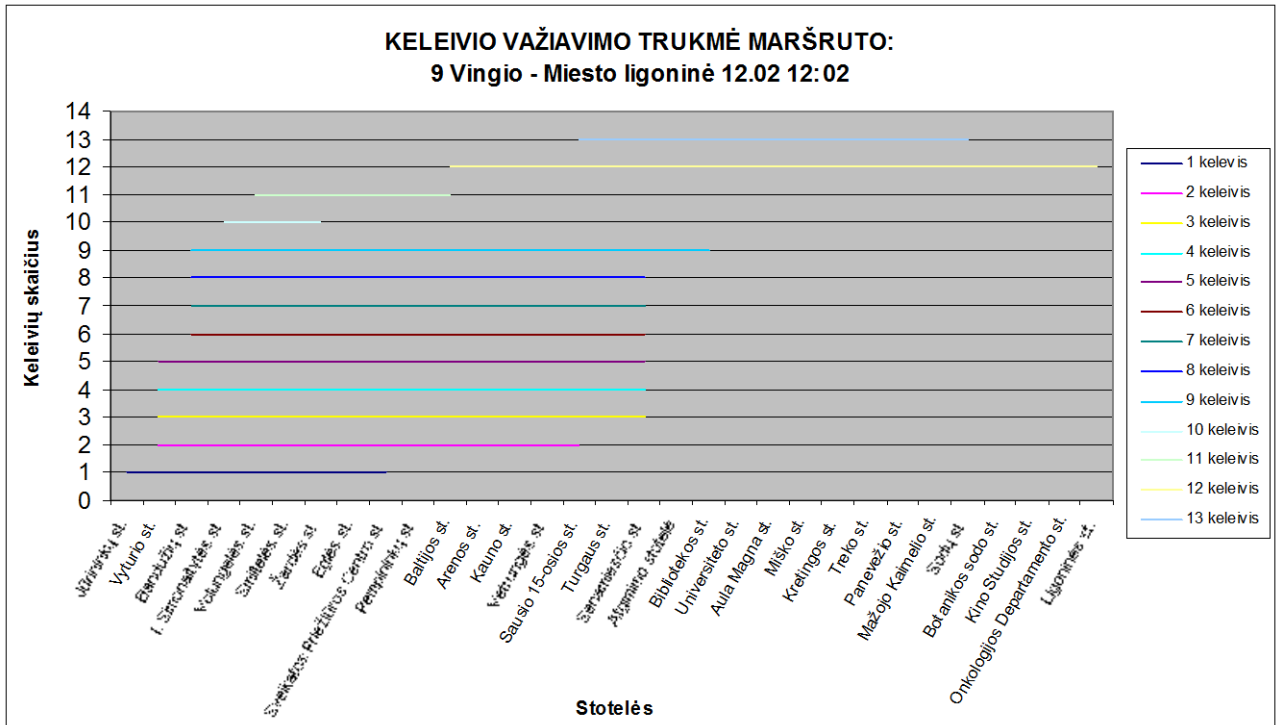

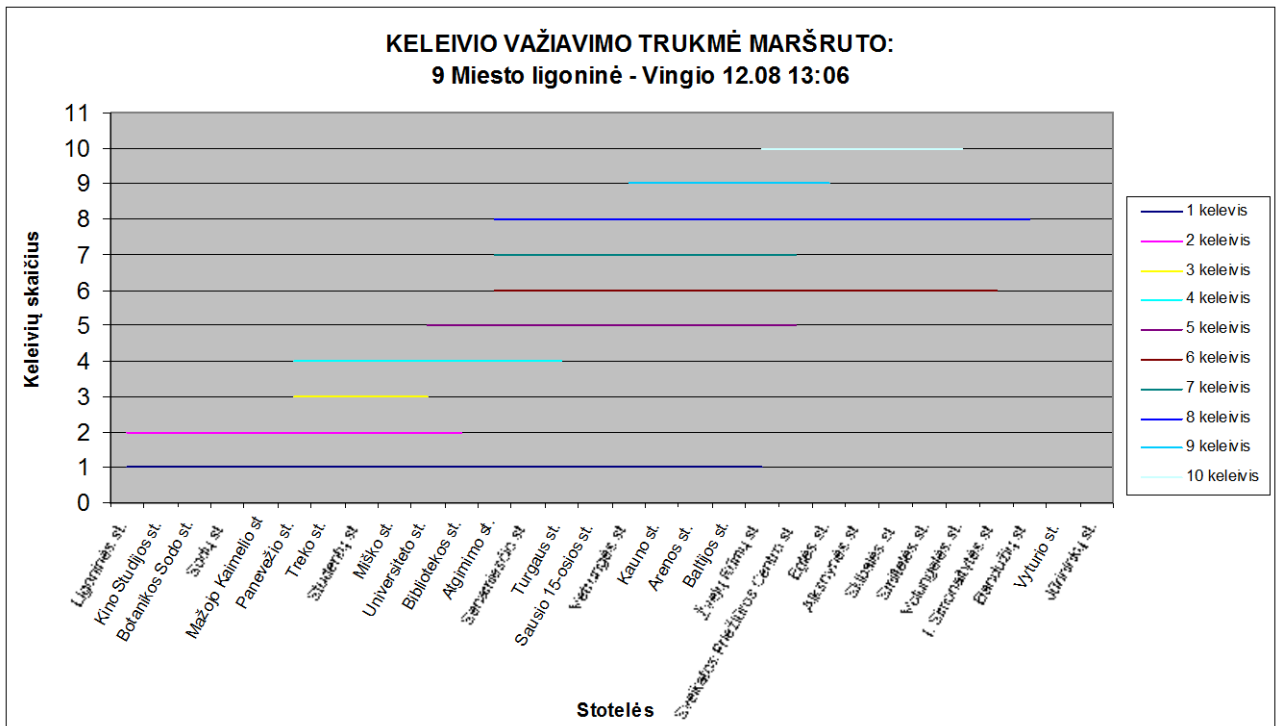
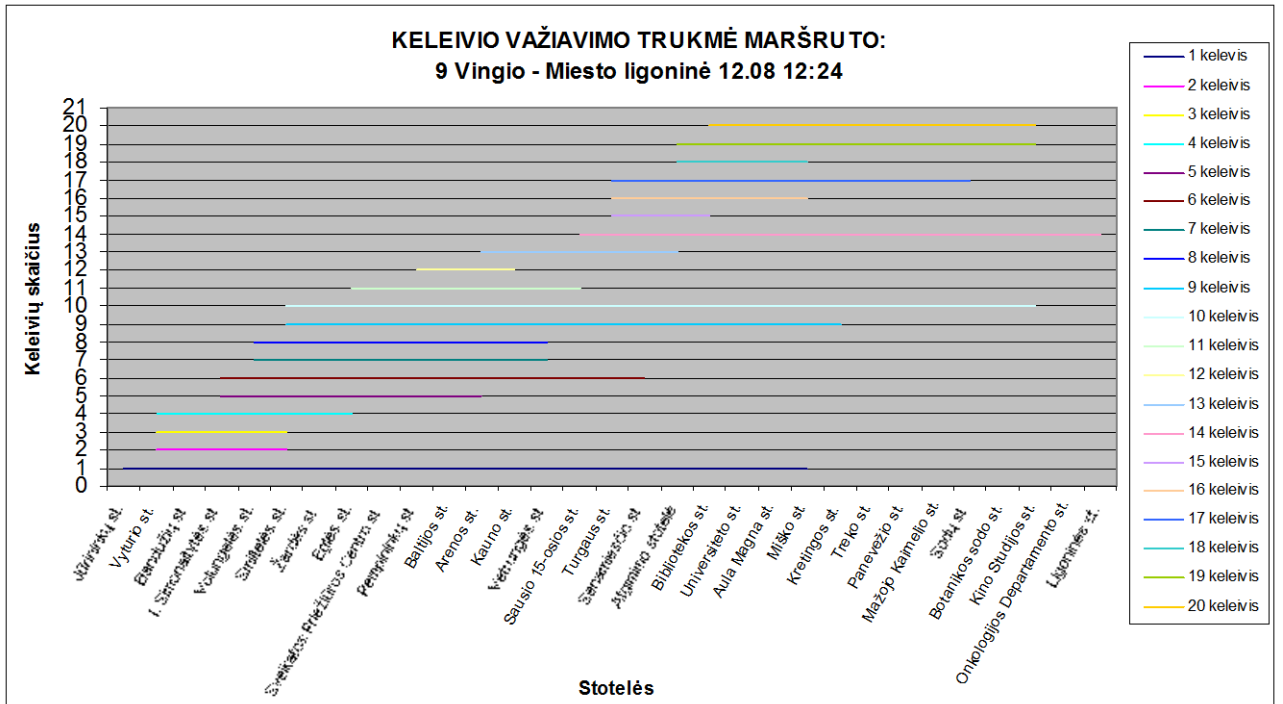

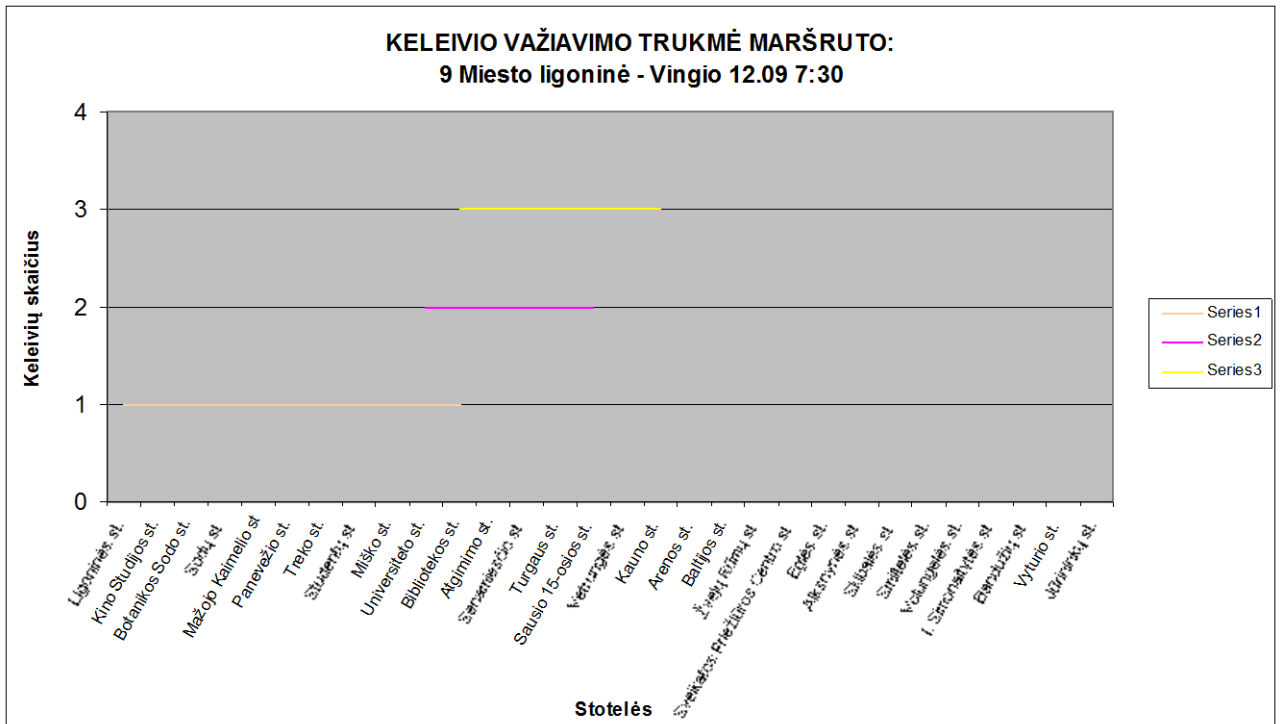
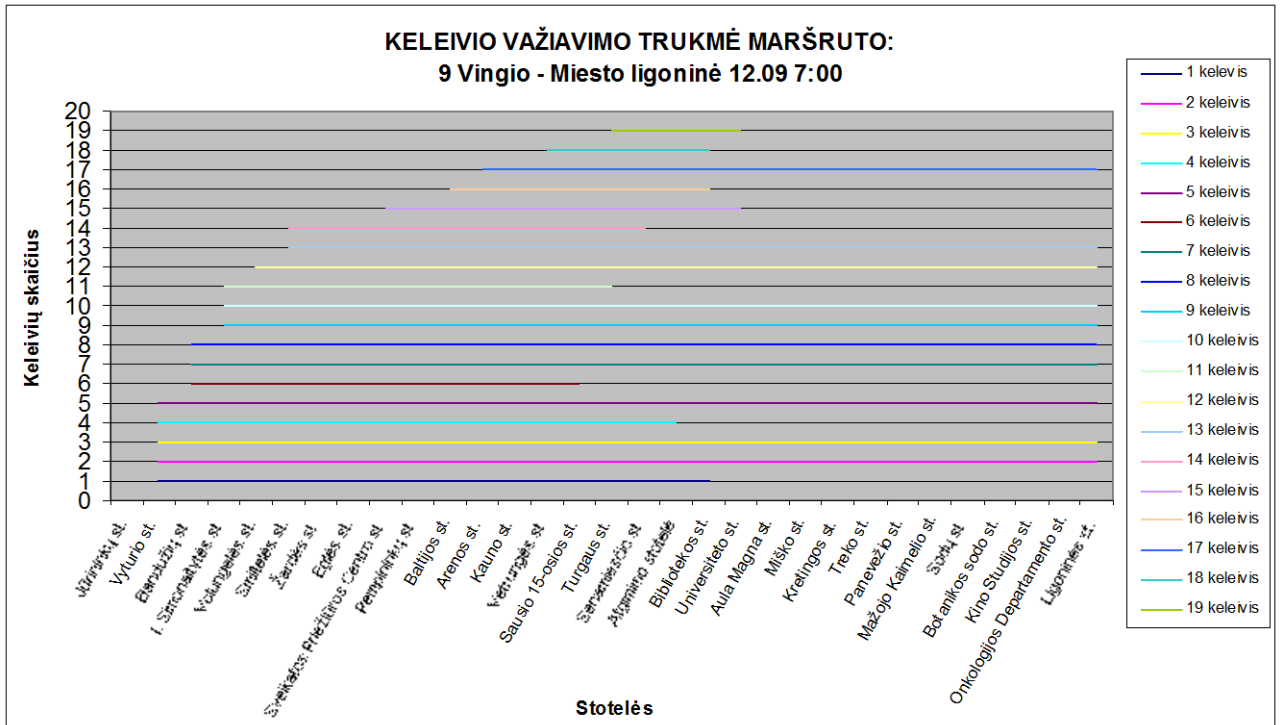

## *Keleivių srautų analizė 6 maršrutiniu darbo dienomis*

Keleivių srautai buvo išanalizuoti visose numatytose trasose visomis savaitės dienomis. Taip pat keleivių srautai buvo išanalizuoti ir atskirais paros laikotarpiais. Tyrimų pagrindu buvo nustatytos piko (t.y. didžiausio keleivių srauto) intervalas.

### I etapo metu keleivių srautai

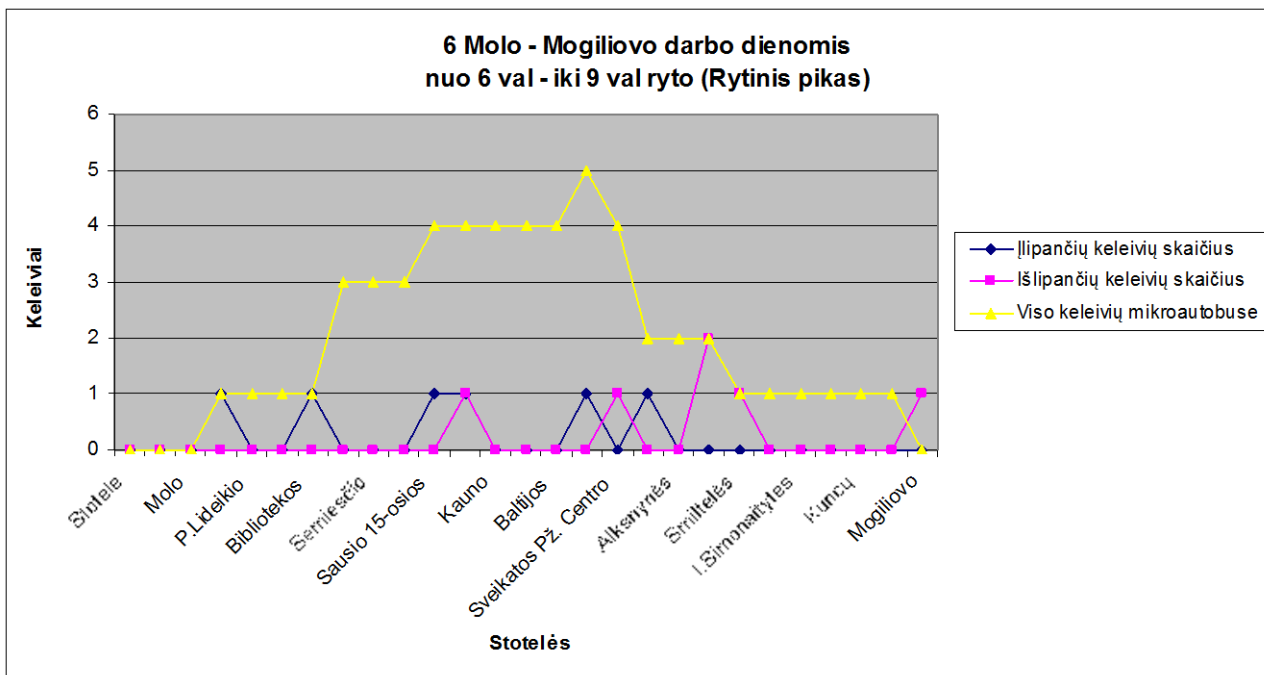
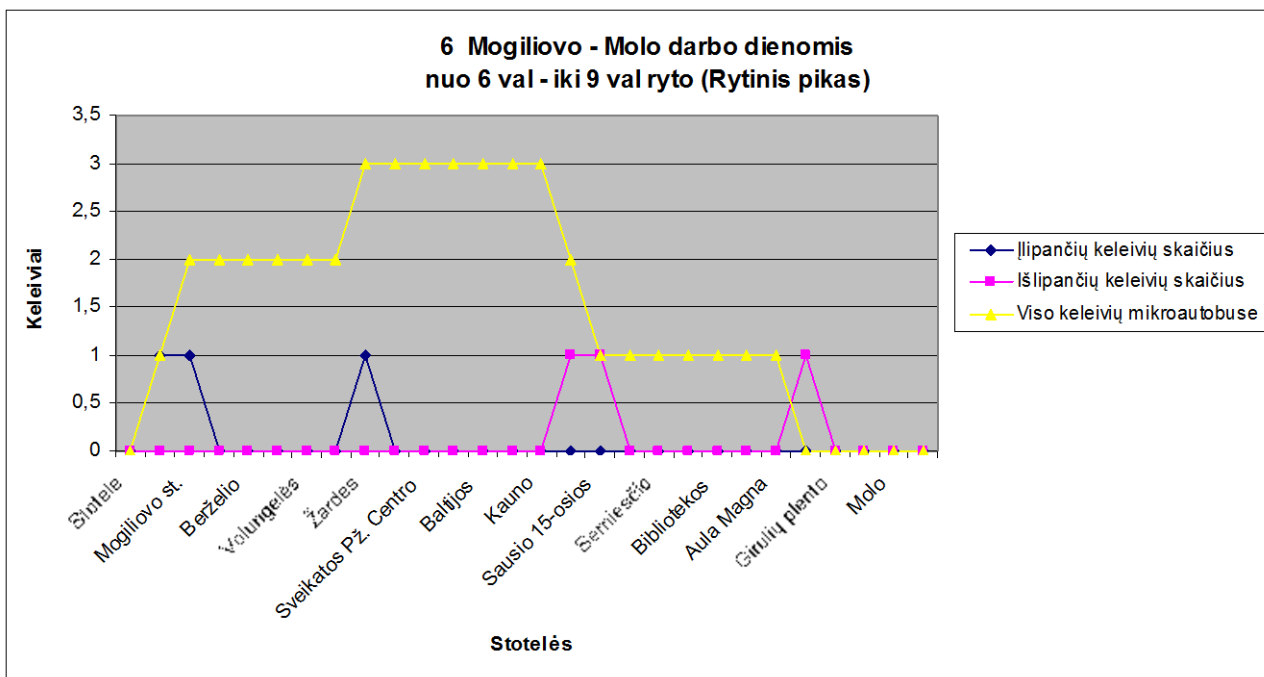

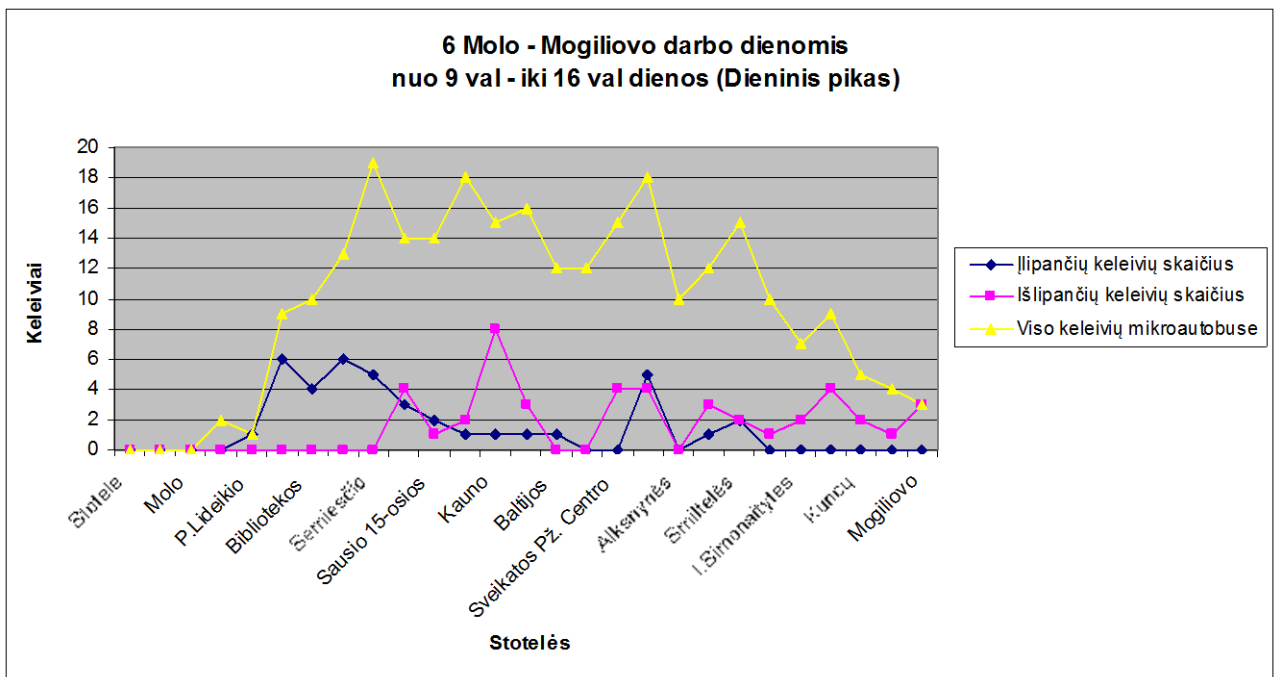
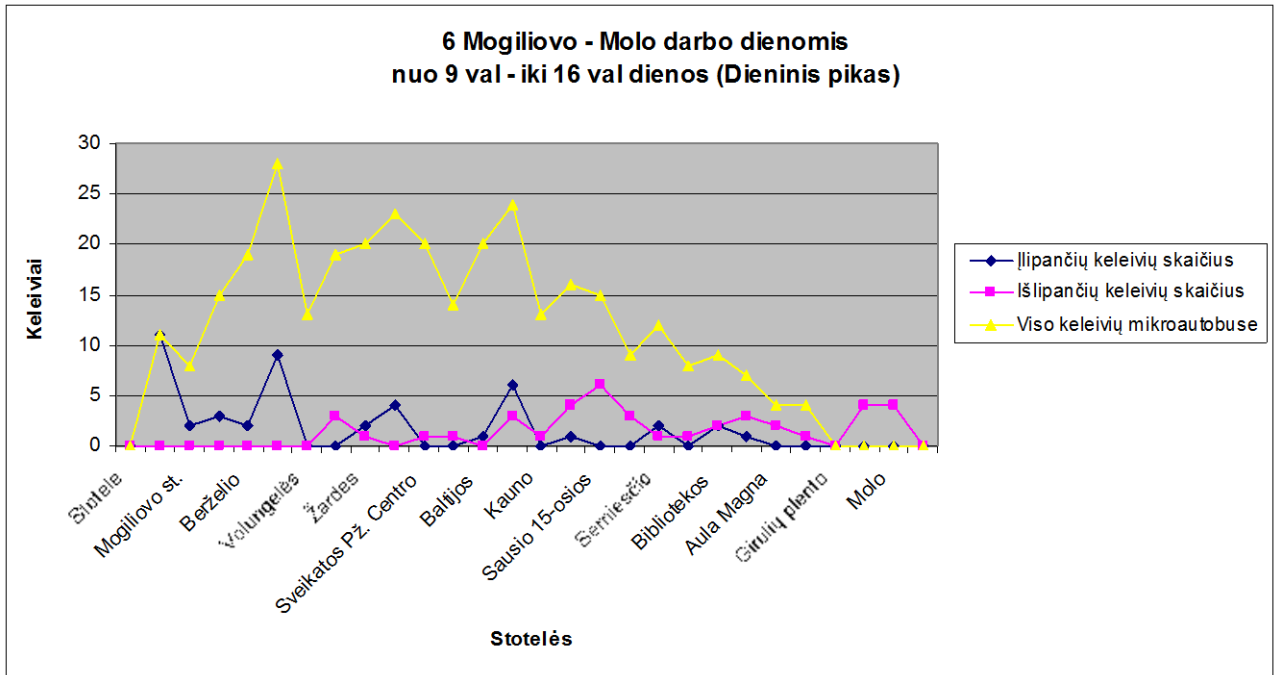

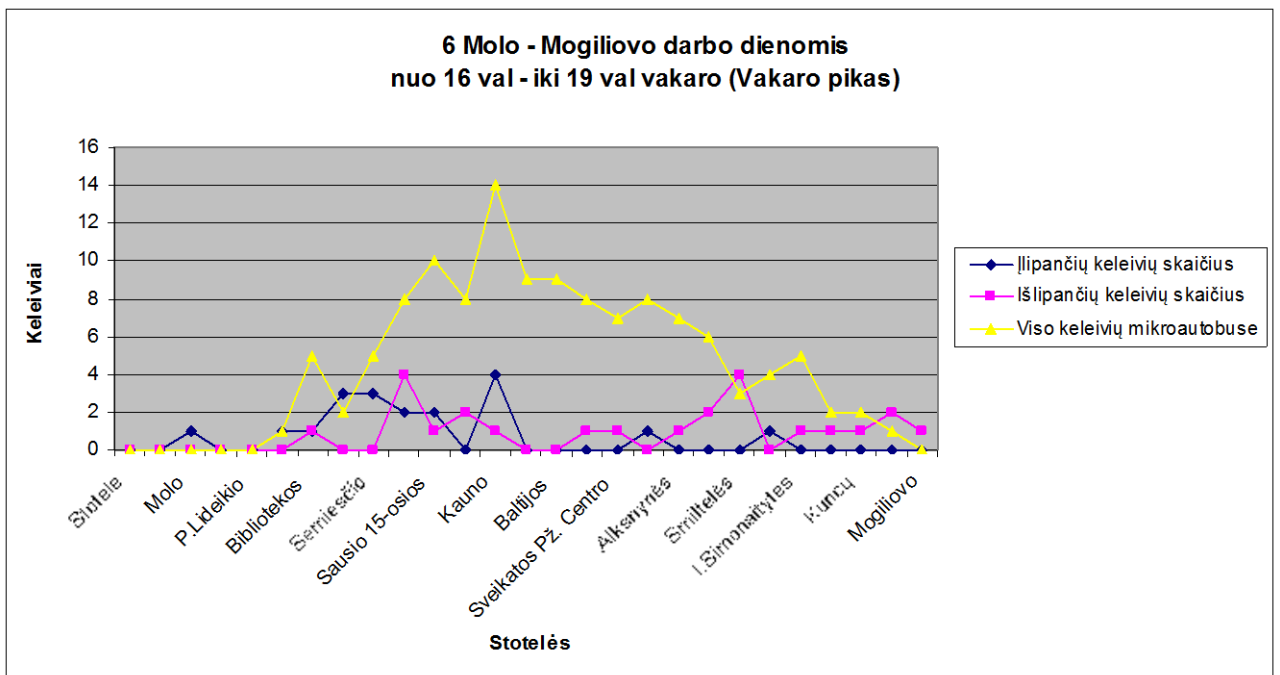
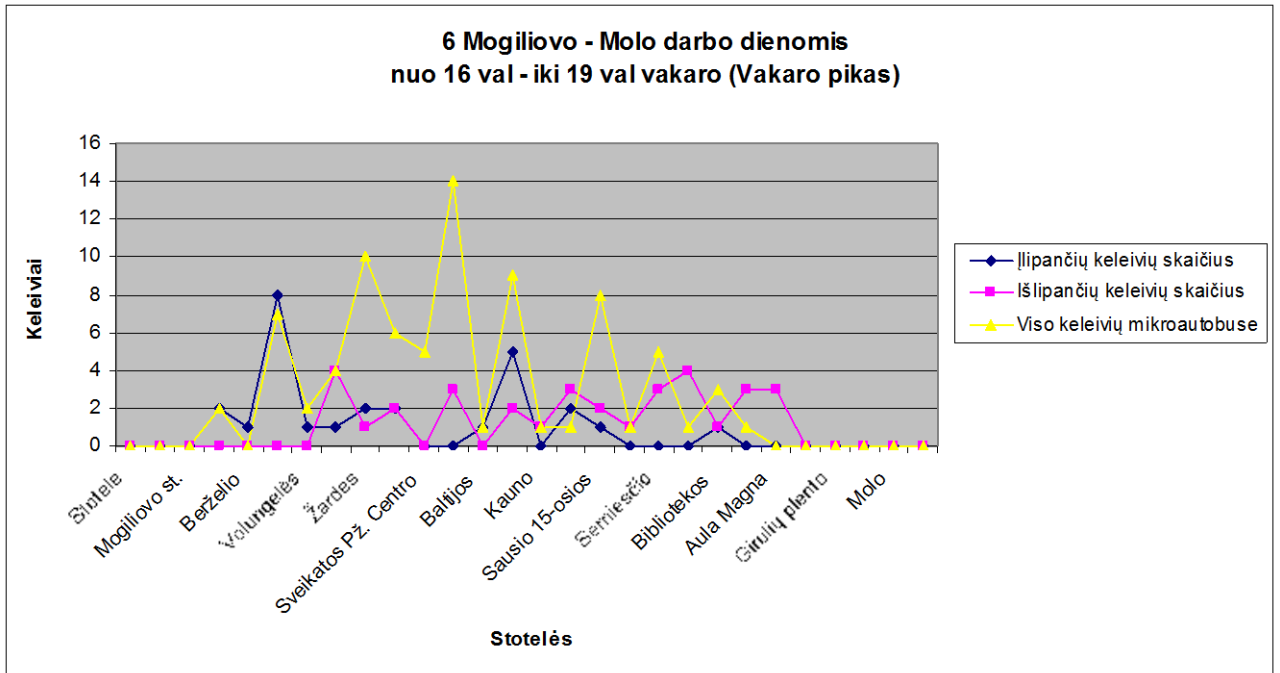

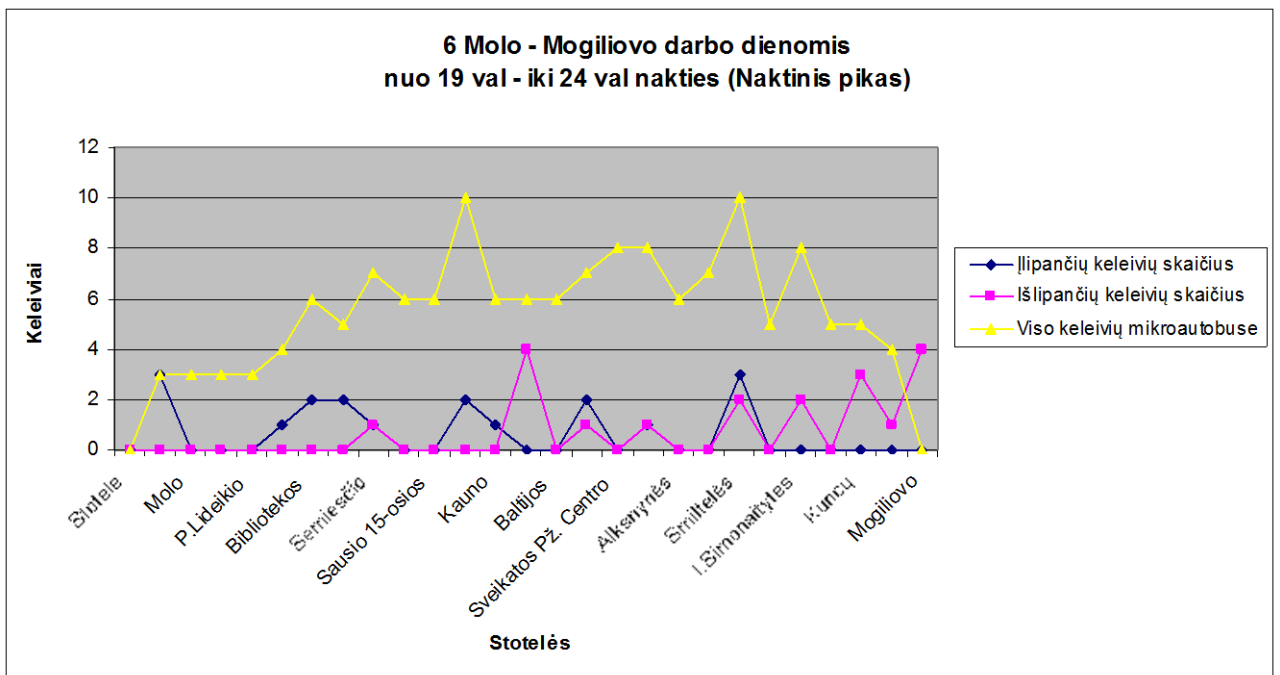
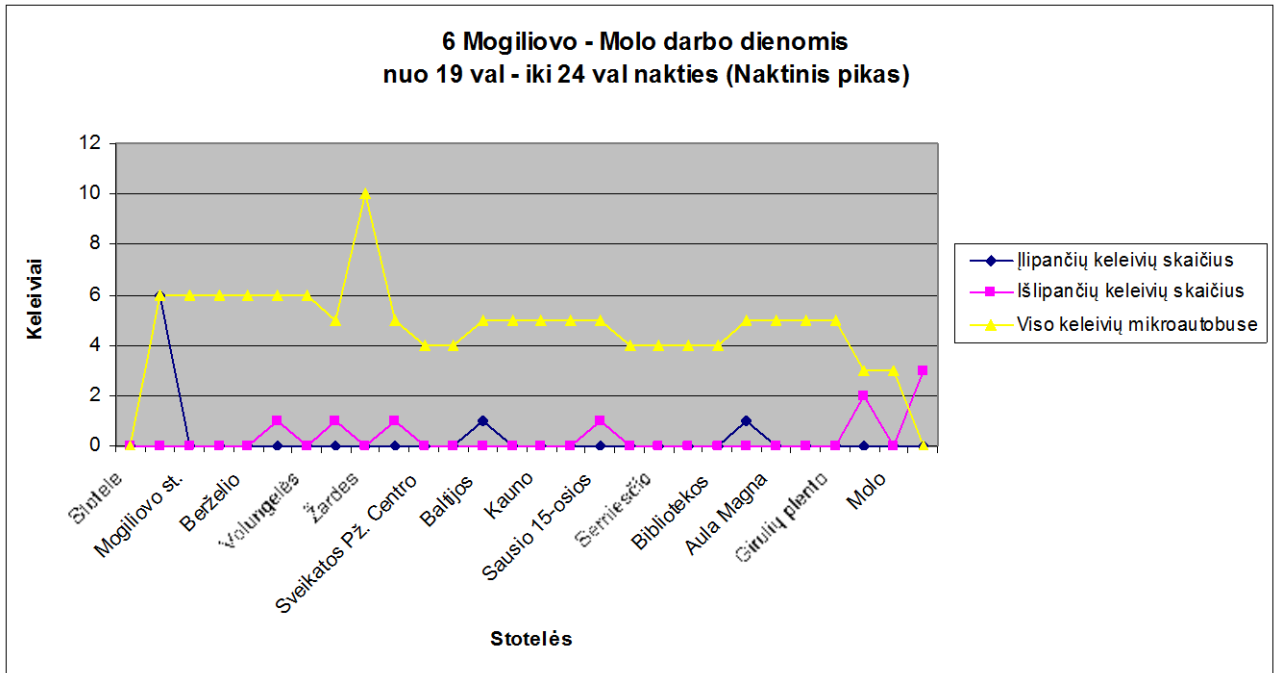

## II etapo metu keleivių srautai

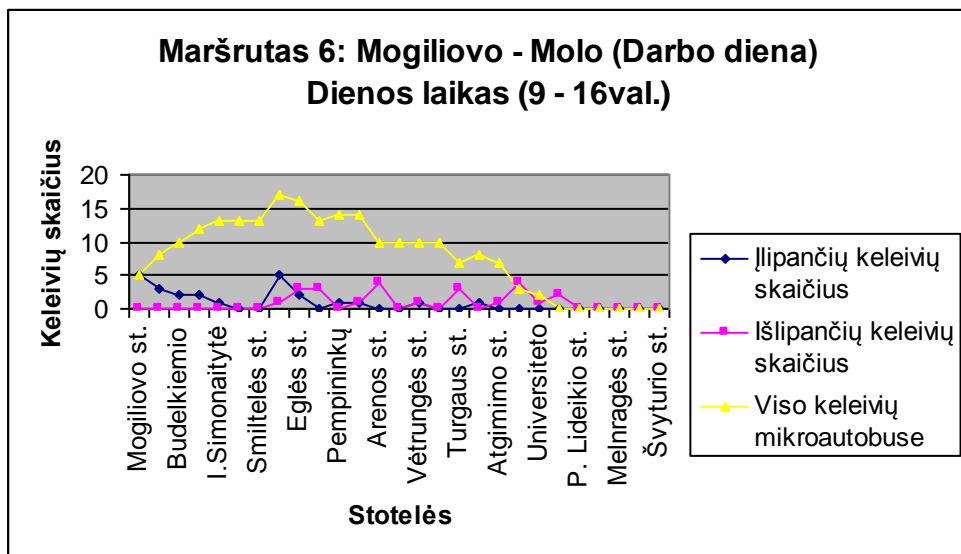
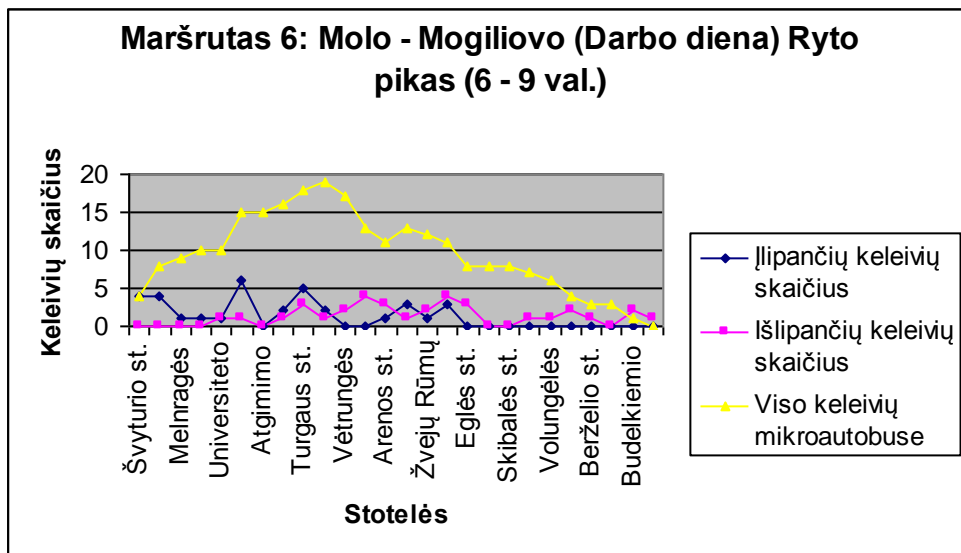
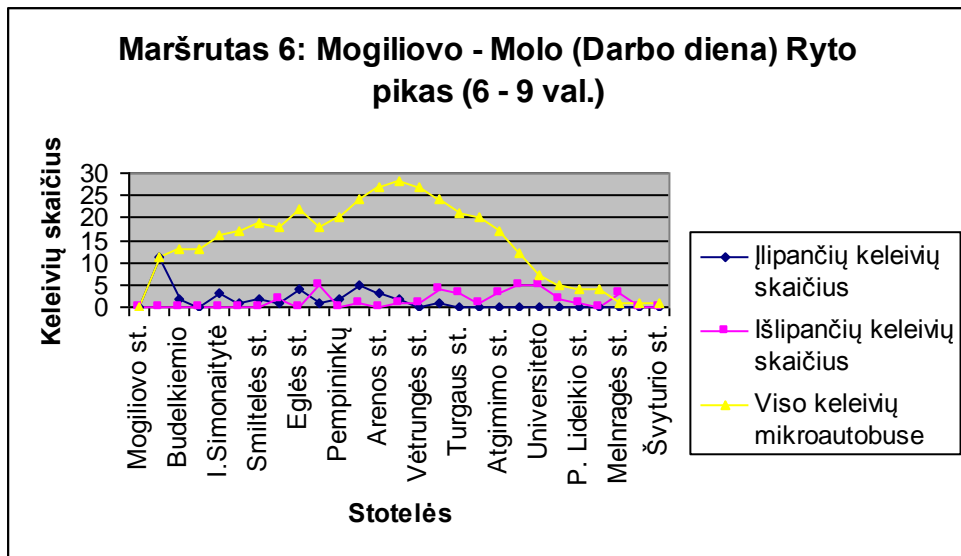

**Maršrutas 6: Molo - Mogiliovo (Darbo diena)**  
**Dienos laikas (9 - 16 val.)**

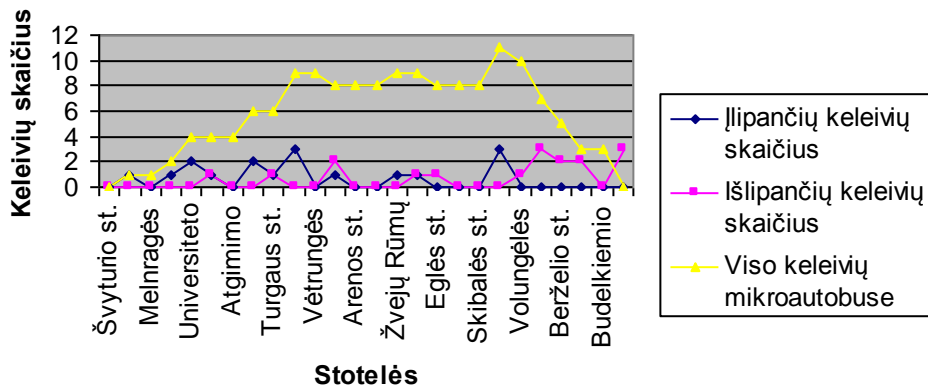

**Maršrutas 6: Mogiliovo - Molo (Darbo diena)**  
**Vakaro pikas (16 - 19 val.)**

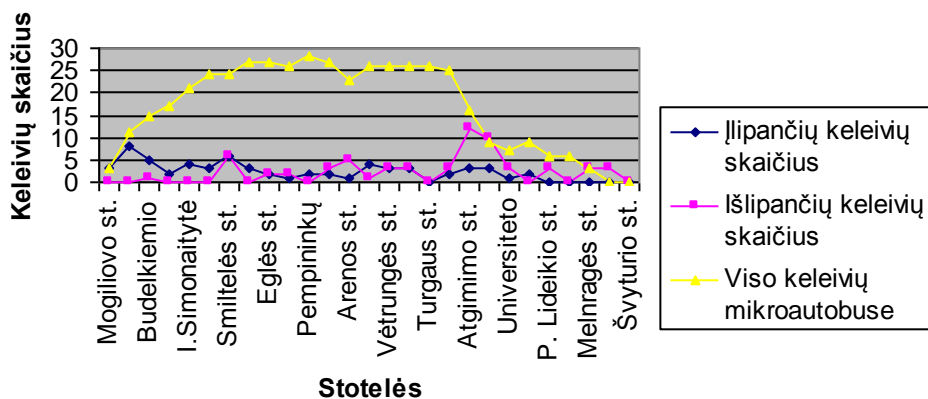

**Maršrutas 6: Molo - Mogiliovo (Darbo diena)**  
**Vakaro pikas (16 - 19 val.)**

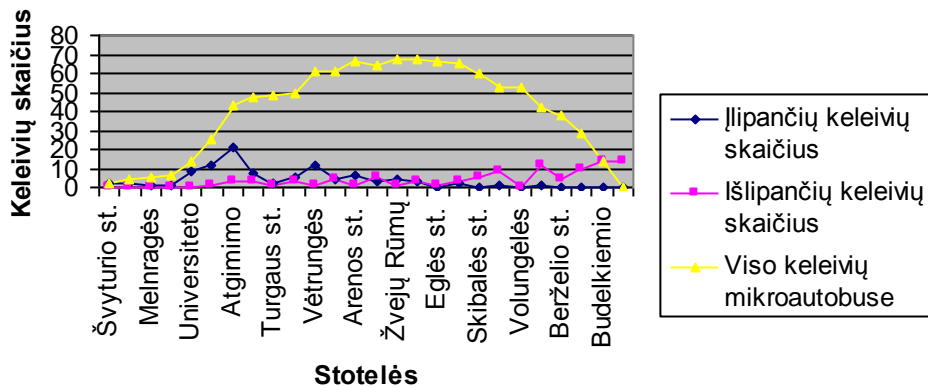

**Maršrutas 6: Mogiliovo - Molo (Darbo diena) Vėlus vakaras (19 - 24 val.)**

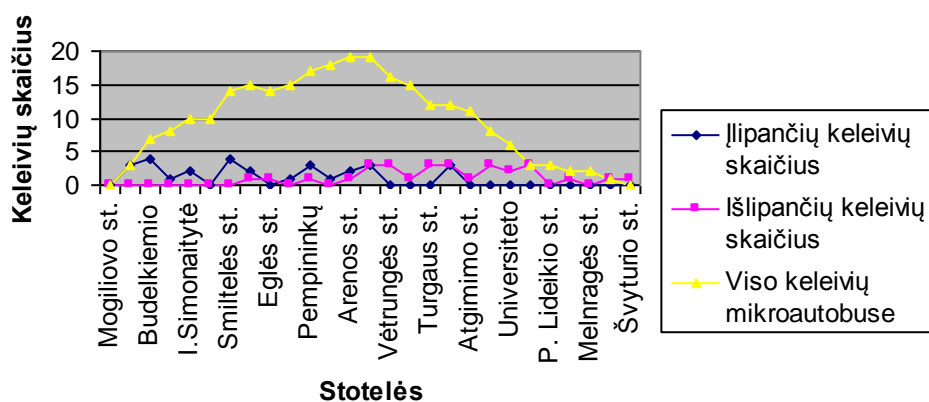

**Maršrutas 6: Molo - Mogiliovo (Darbo diena) Vėlus vakaras (19 - 24 val.)**

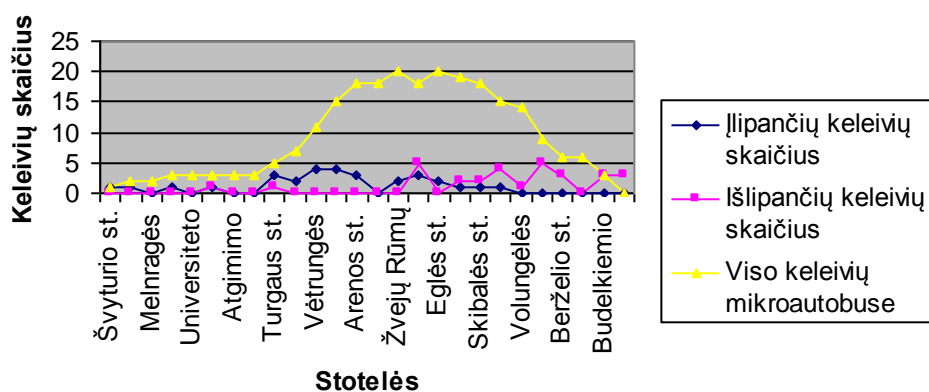

## Keleivių srautų analizė 6 maršrutiniu savaitgalio dienomis I etapo metu keleivių srautai

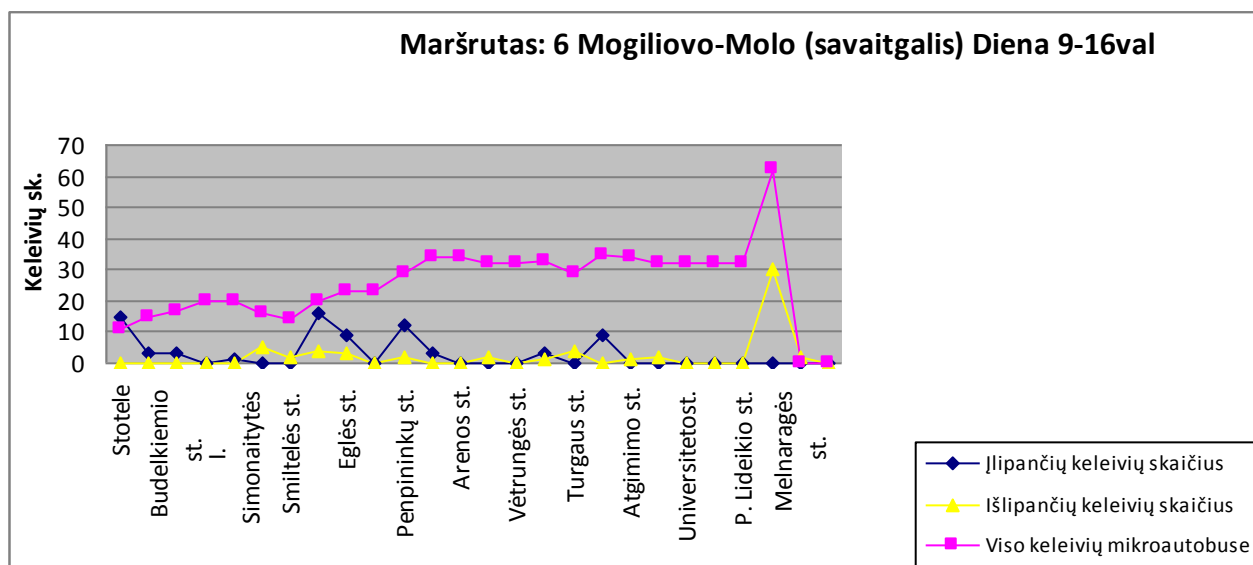
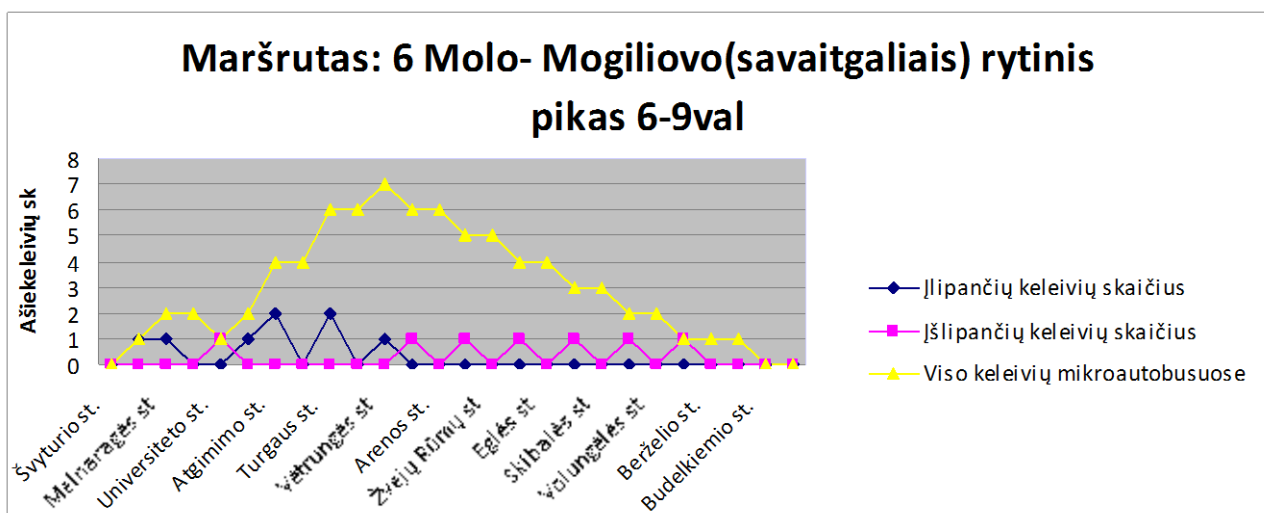
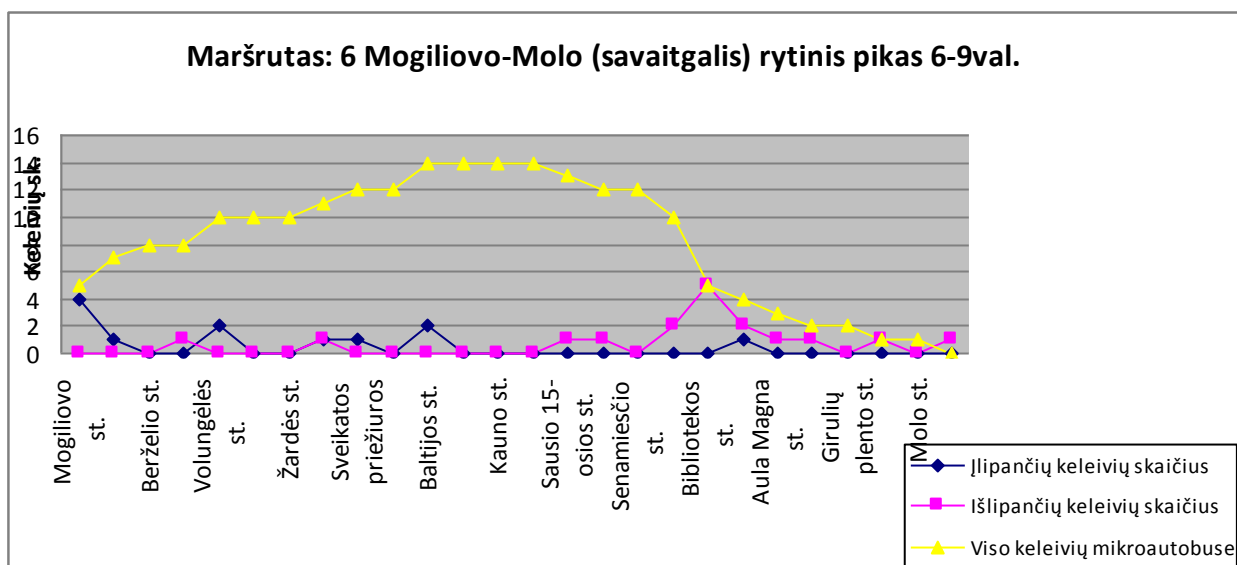

### Maršrutas: Molo- Mogiliovo(savaitgalis) diena 9-16val

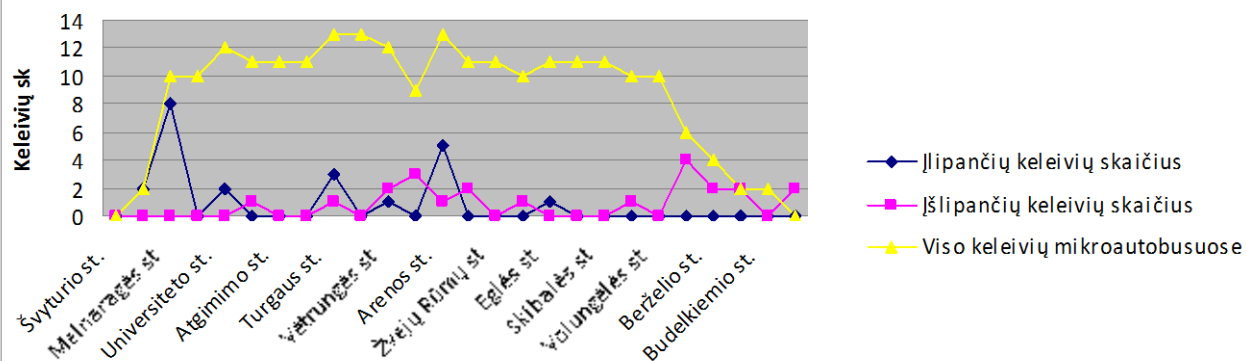

### Maršrutas: 6 Mogiliovo-Molo (savaitgalis) Vakaras 16-19val.

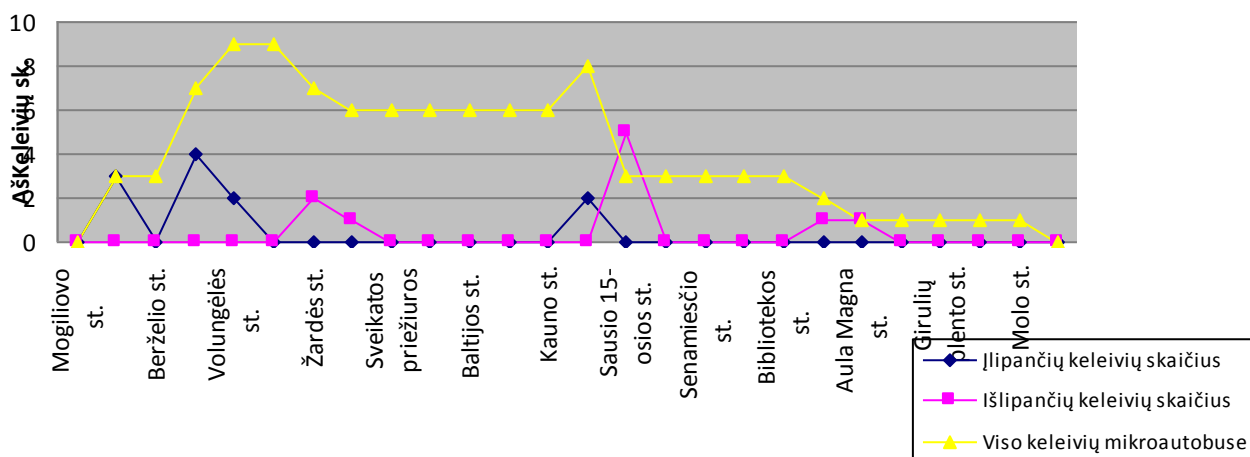

### Maršrutas: Molo-Mogiliovo (savaitgalis) vakarinis pikas 16-19val

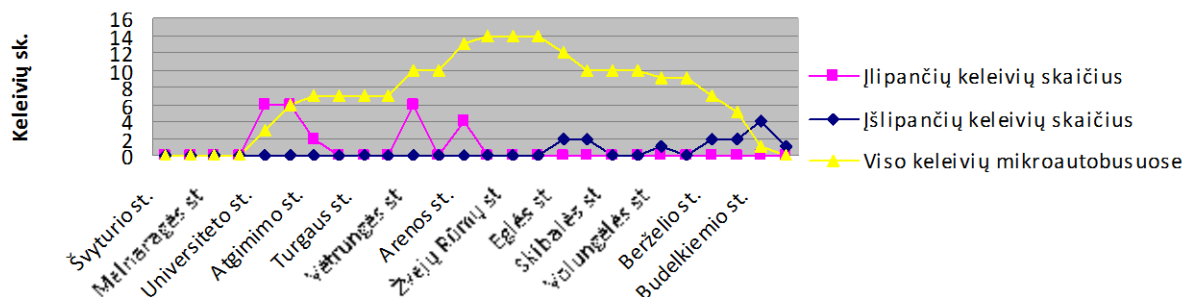

## II etapo metu keleivių srautai

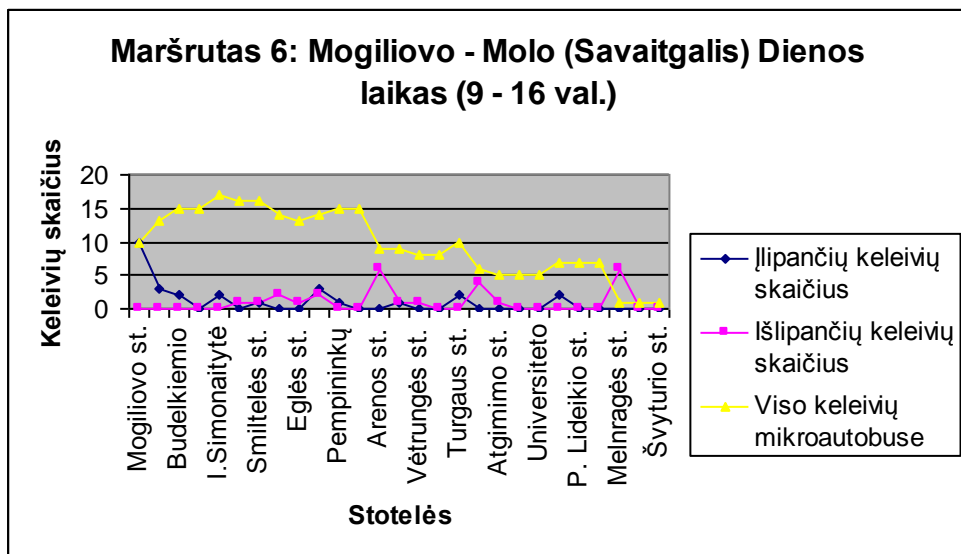
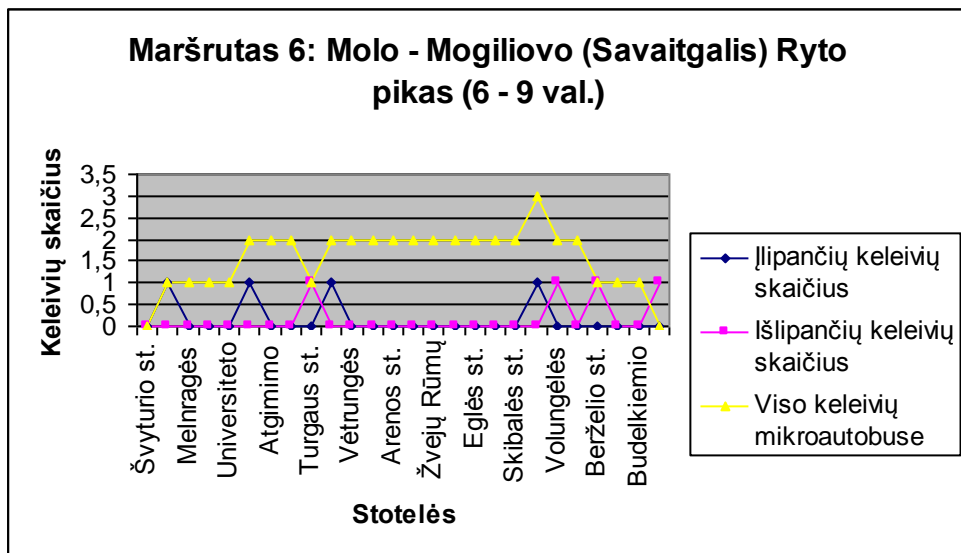
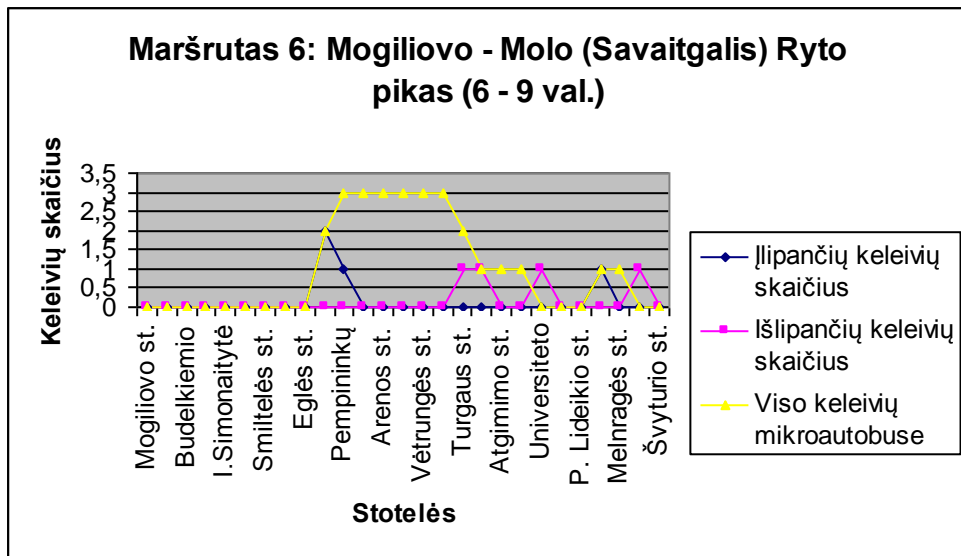

**Maršrutas 6: Molo - Mogiliovo (Savaitgalis) Dienos laikas (9 - 16 val.)**

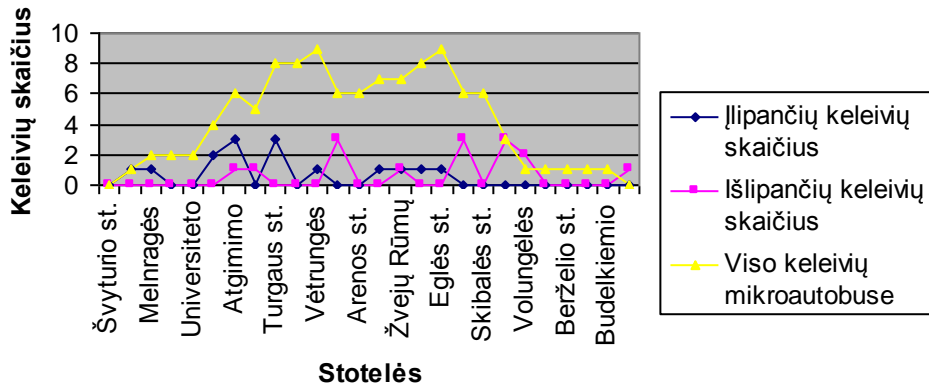

**Maršrutas 6: Mogiliovo - Molo (Savaitgalis) Vakaro pikas (16 - 19 val.)**

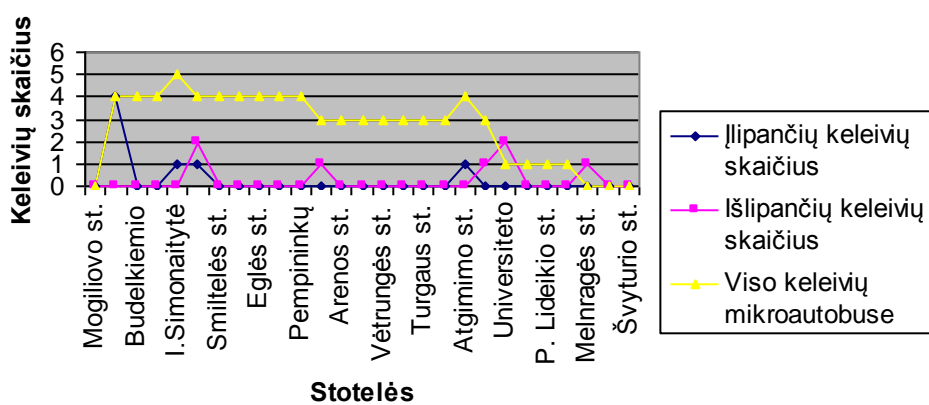

**Maršrutas 6: Molo - Mogiliovo (Savaitgalis) Vakaro pikas (16 - 19 val.)**

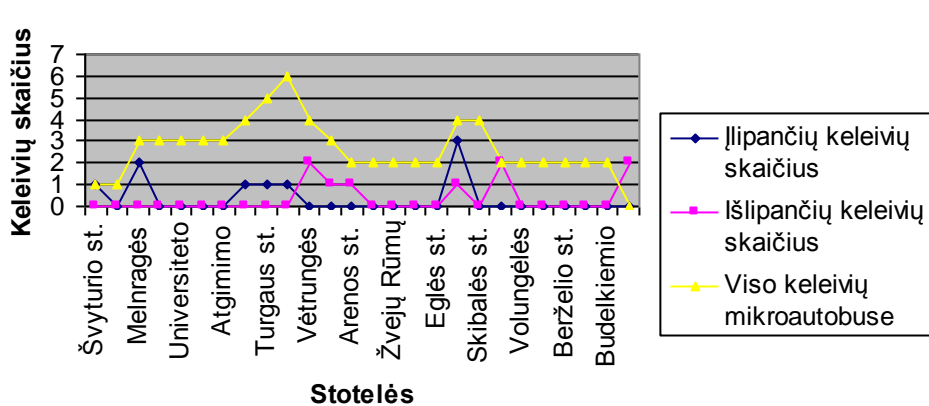

# *Keleivinio transporto priemonių apkrovimo analizė 6 maršrutu darbo dienomis*

## I etapo metu keleivių srautai

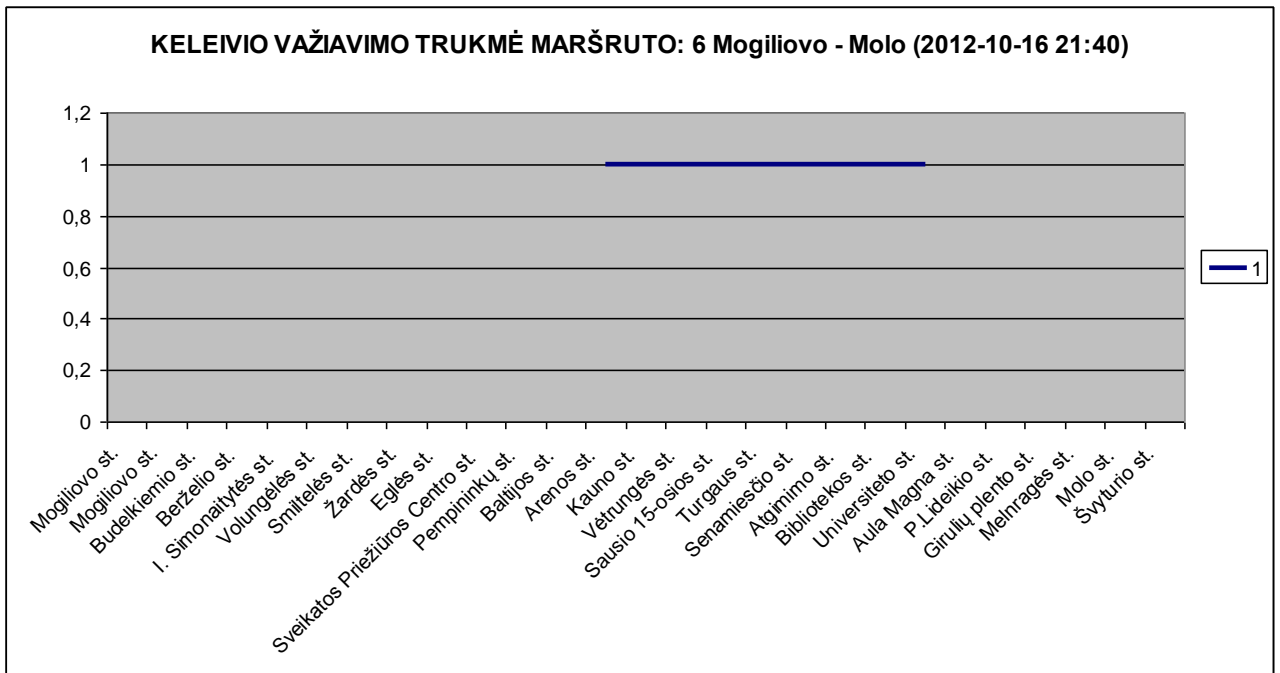
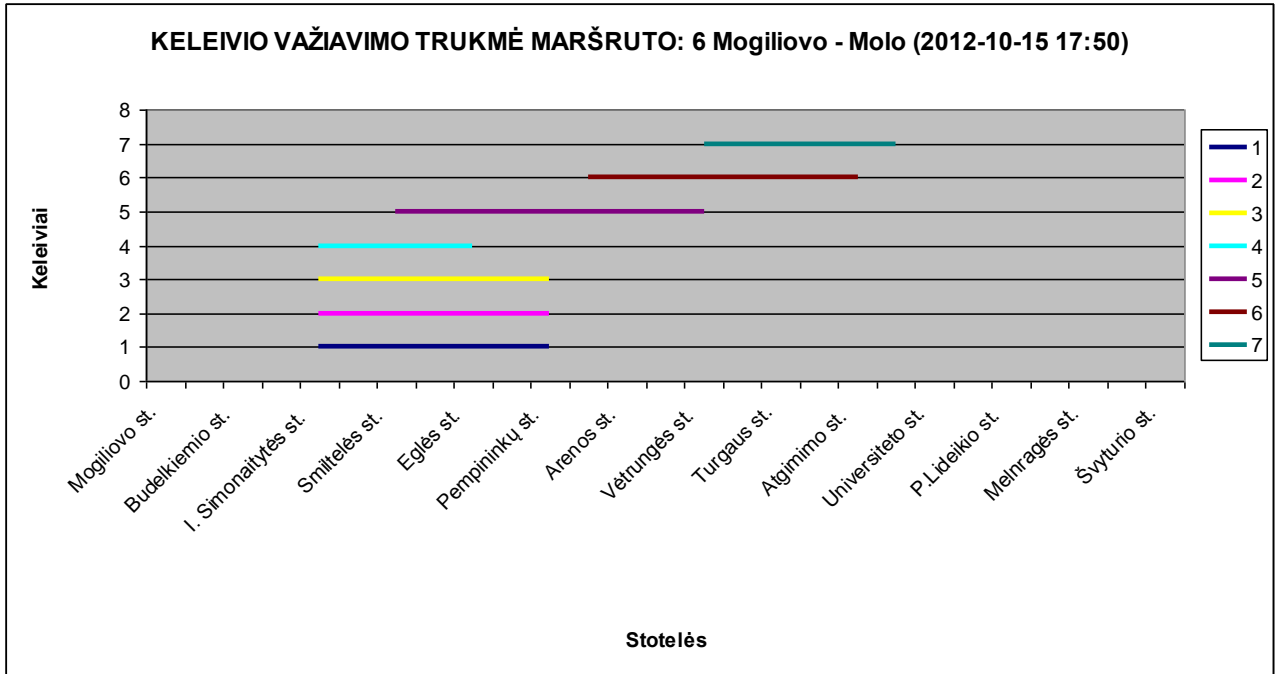

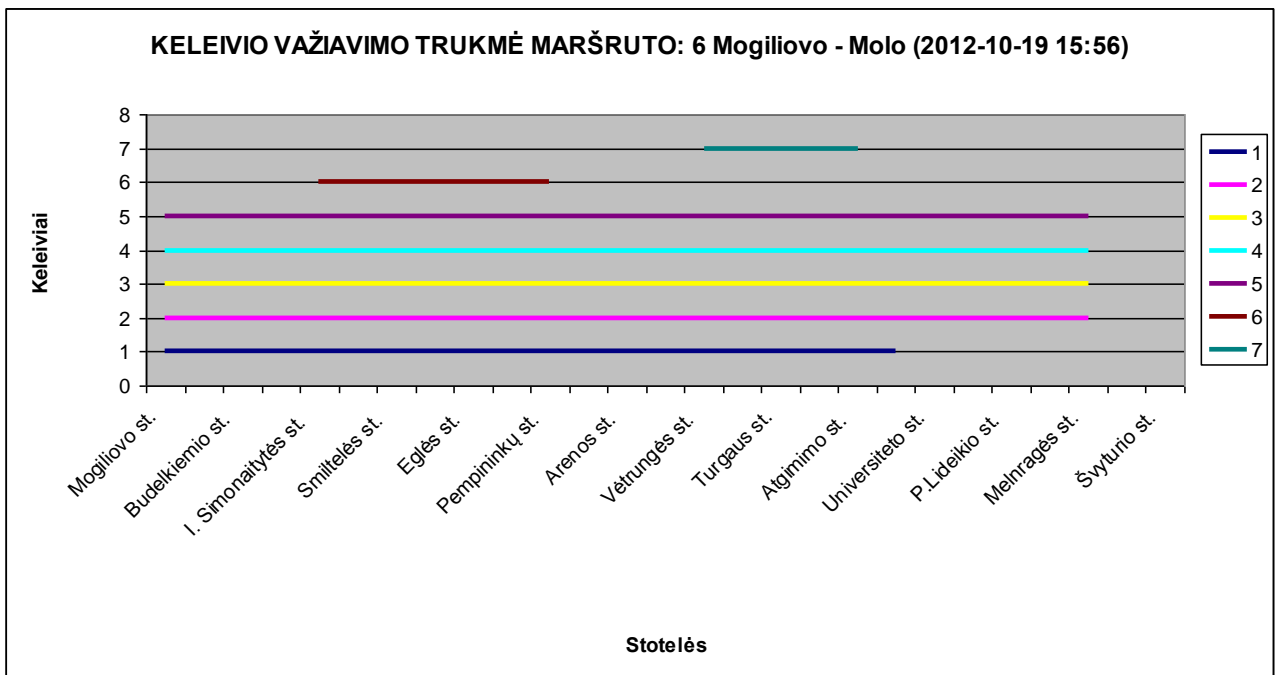
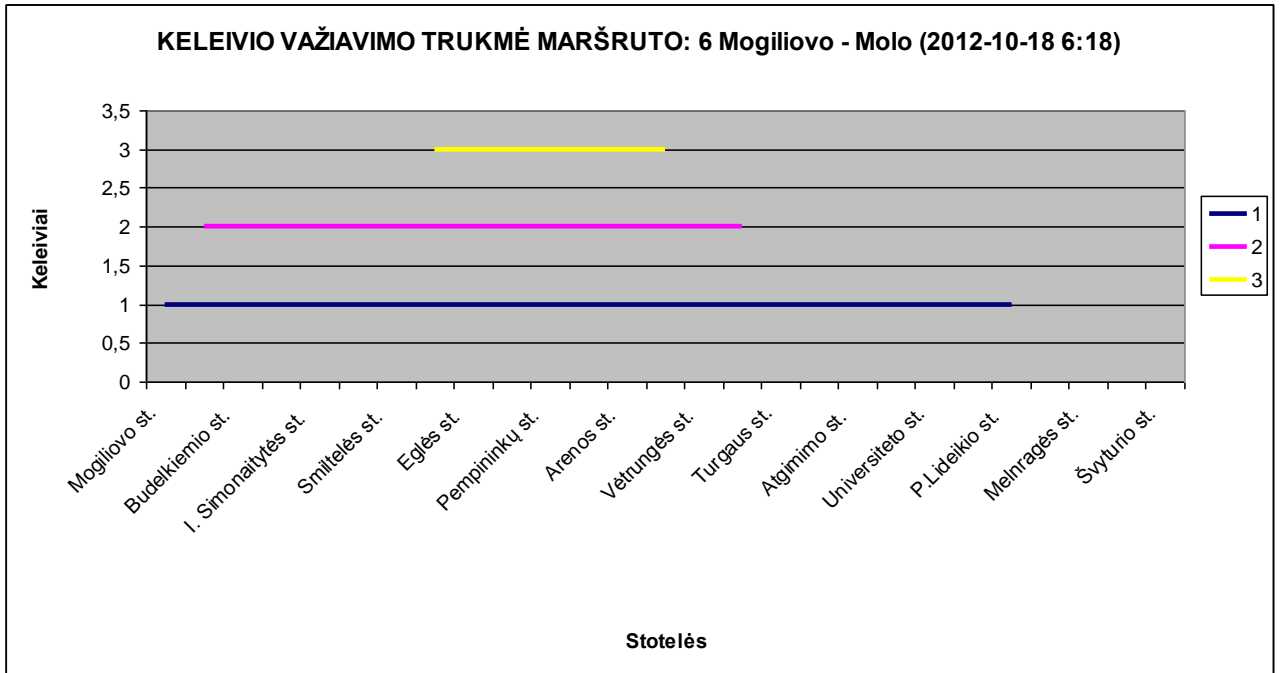

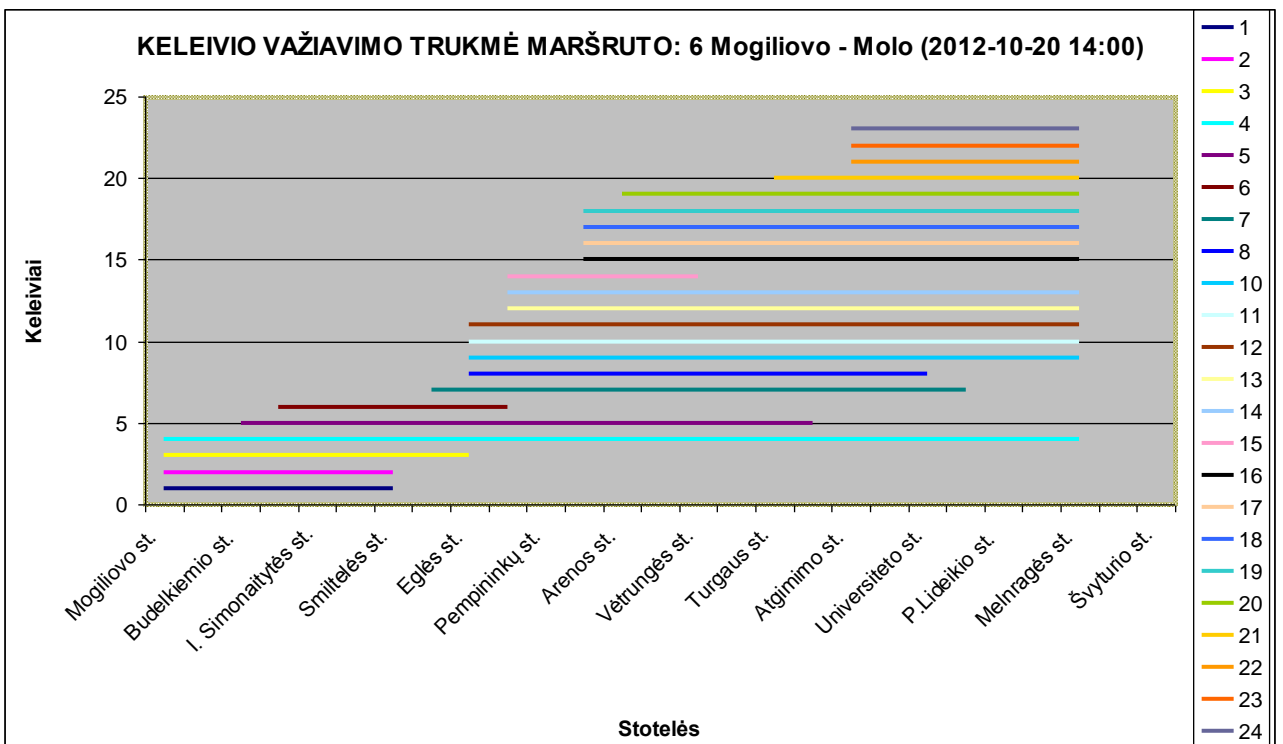
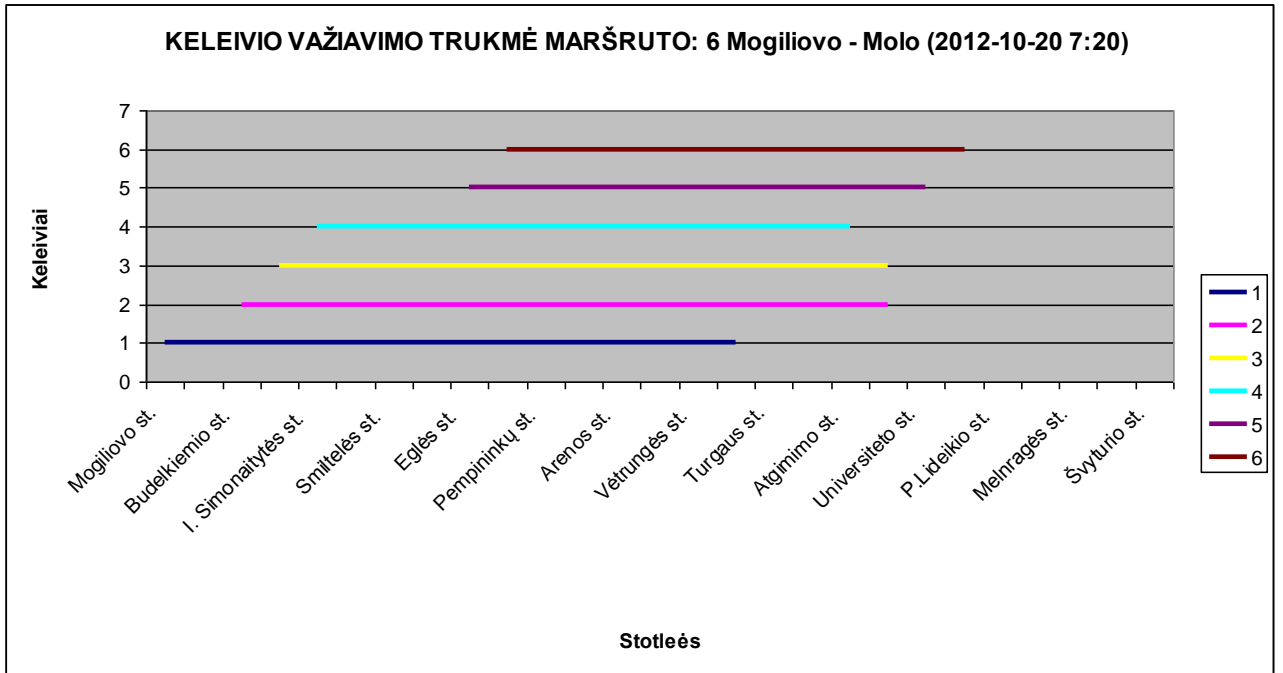

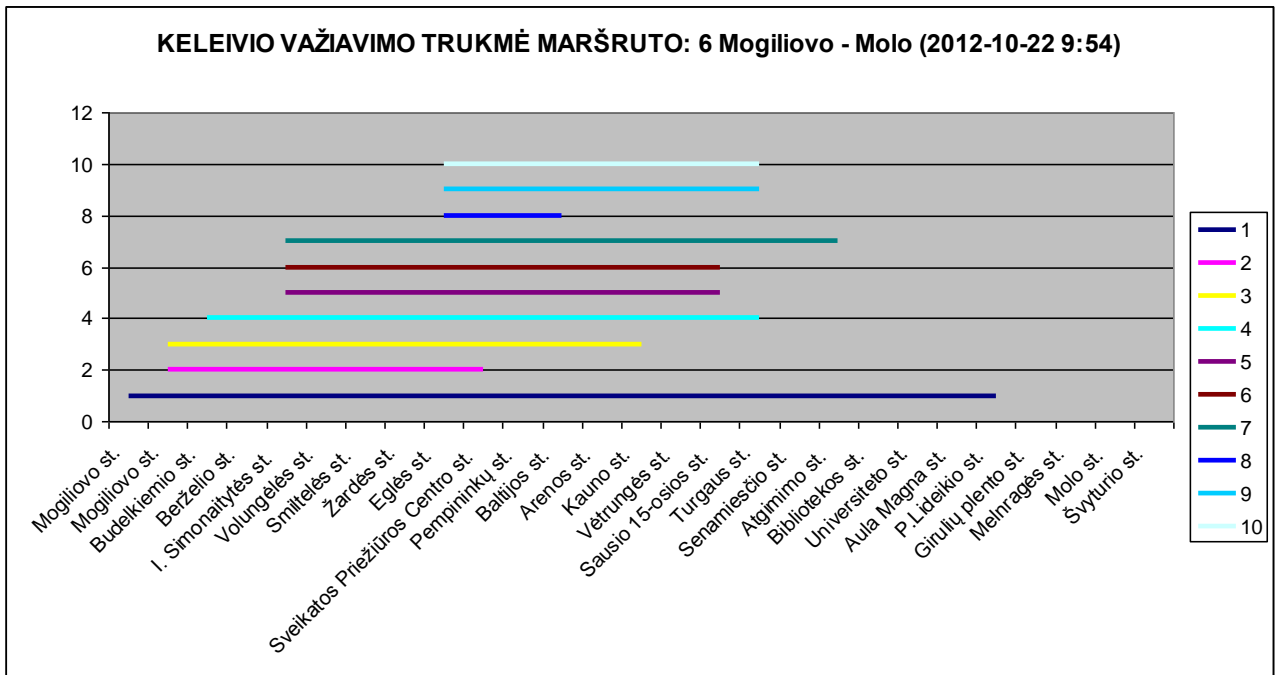
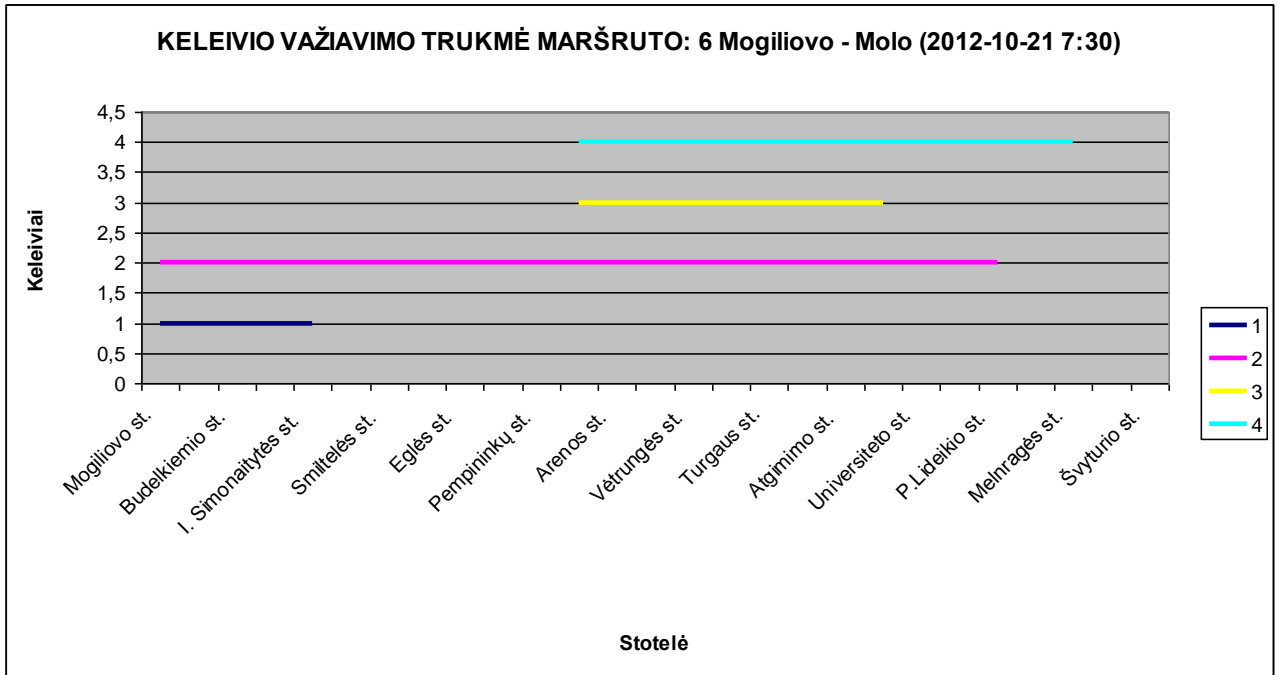

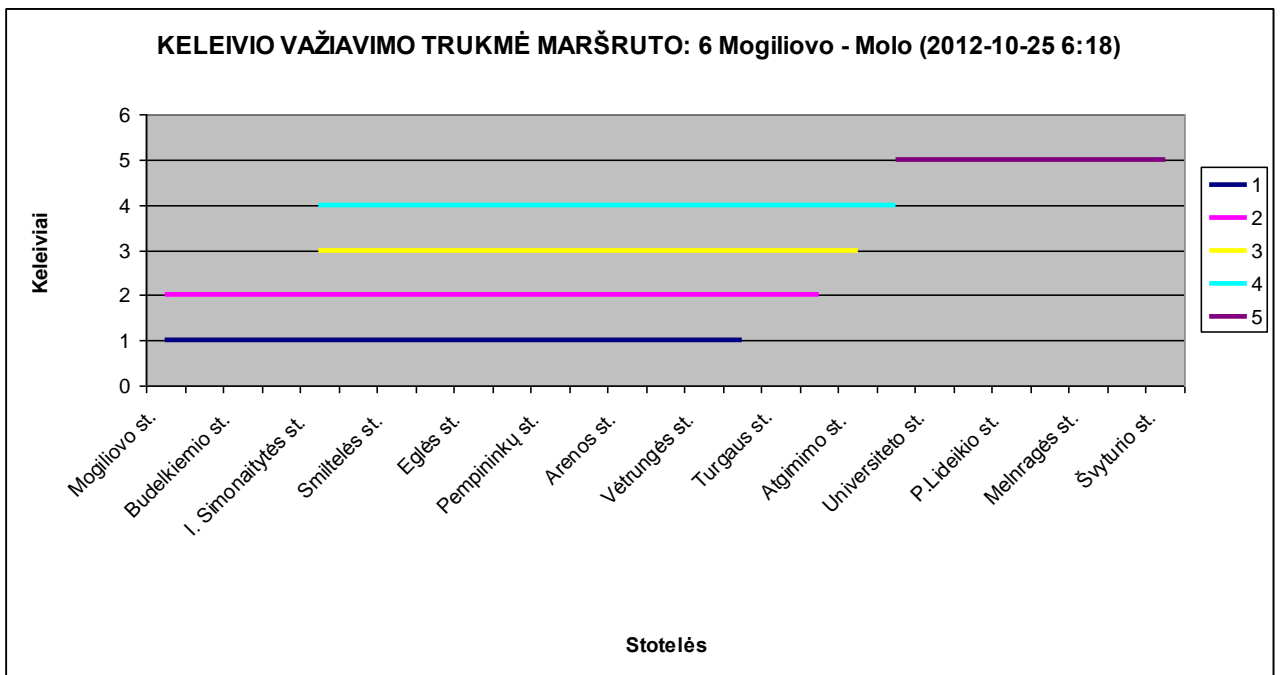
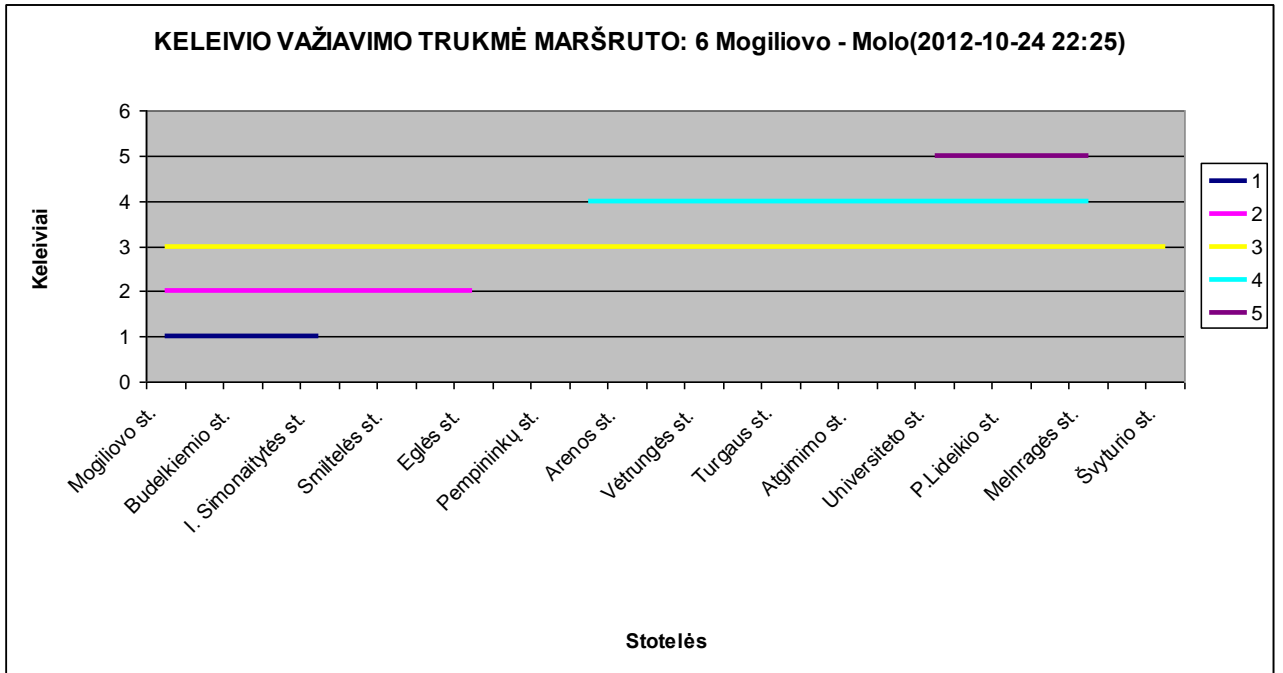

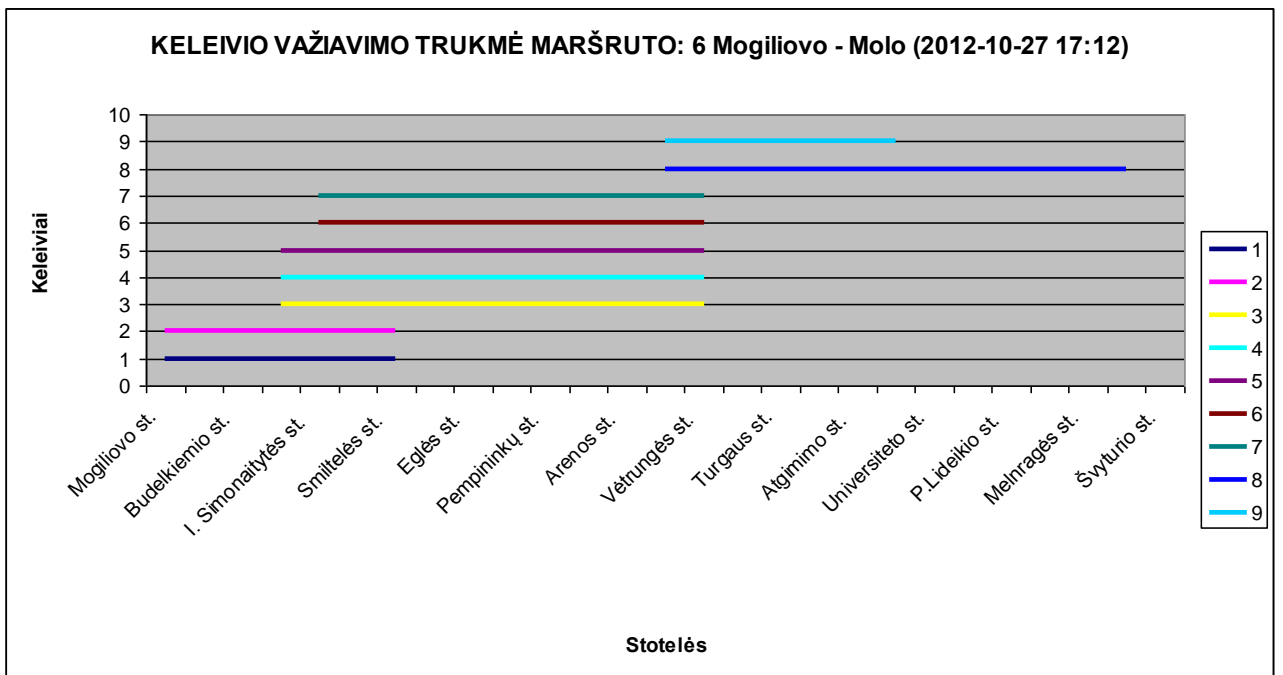
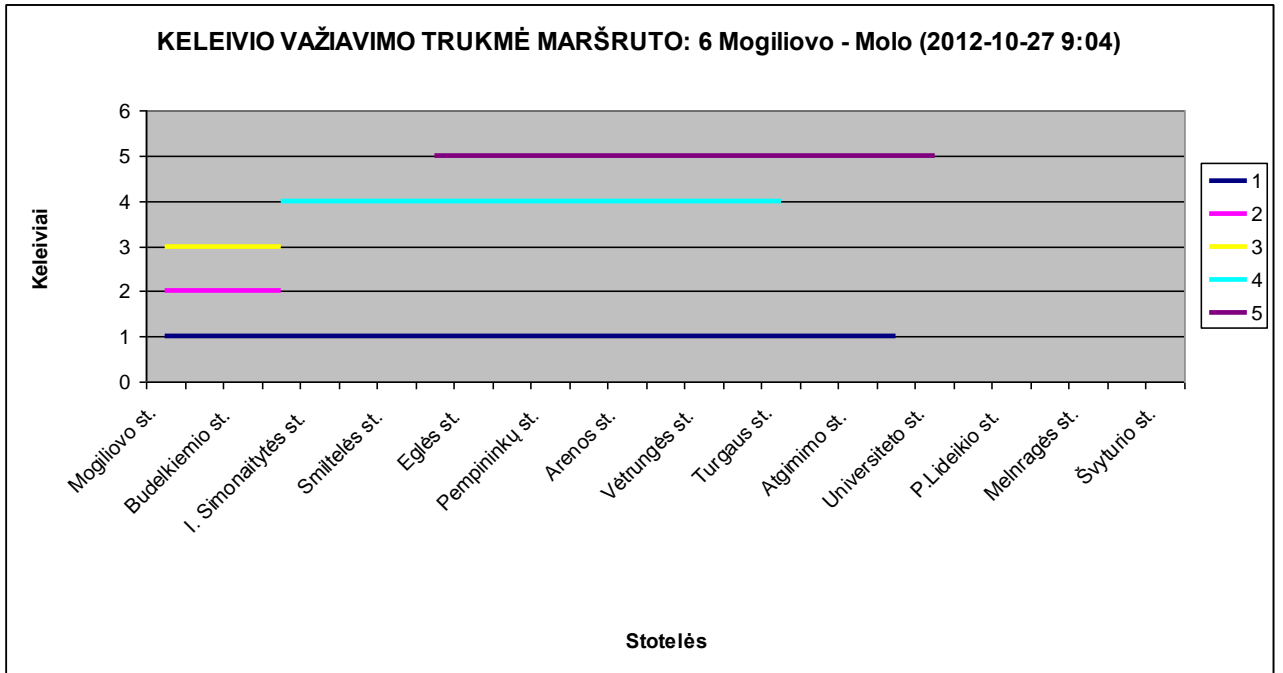

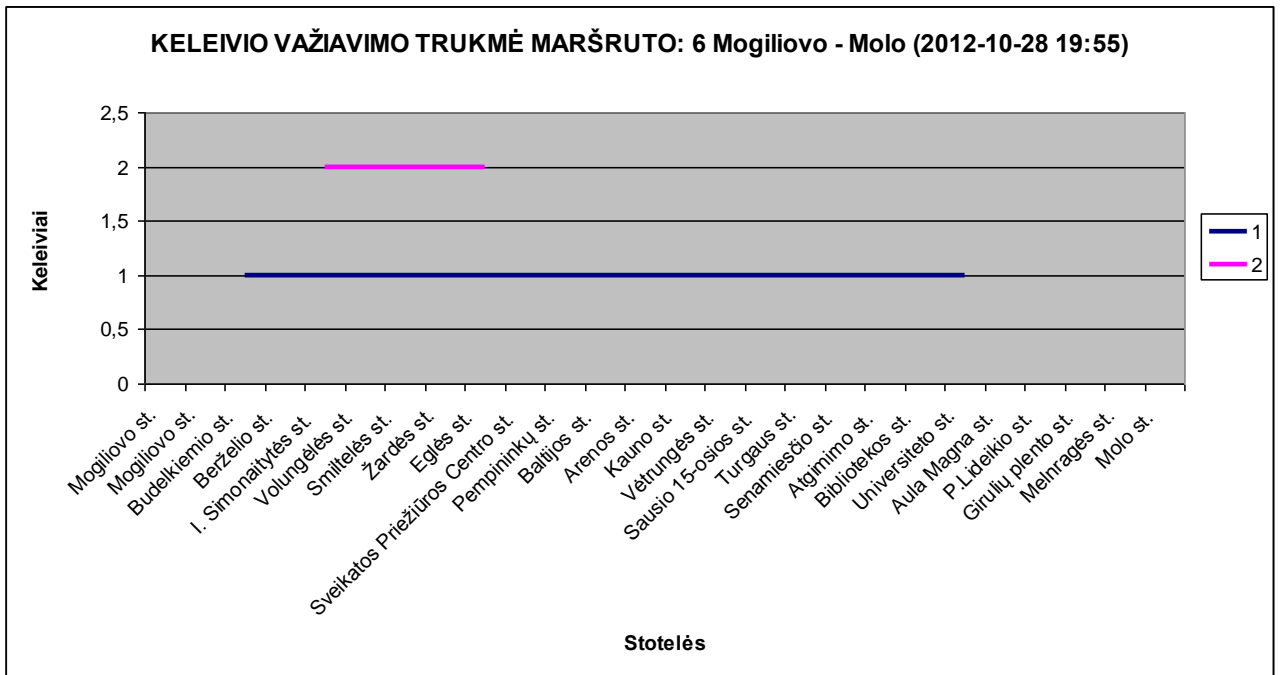
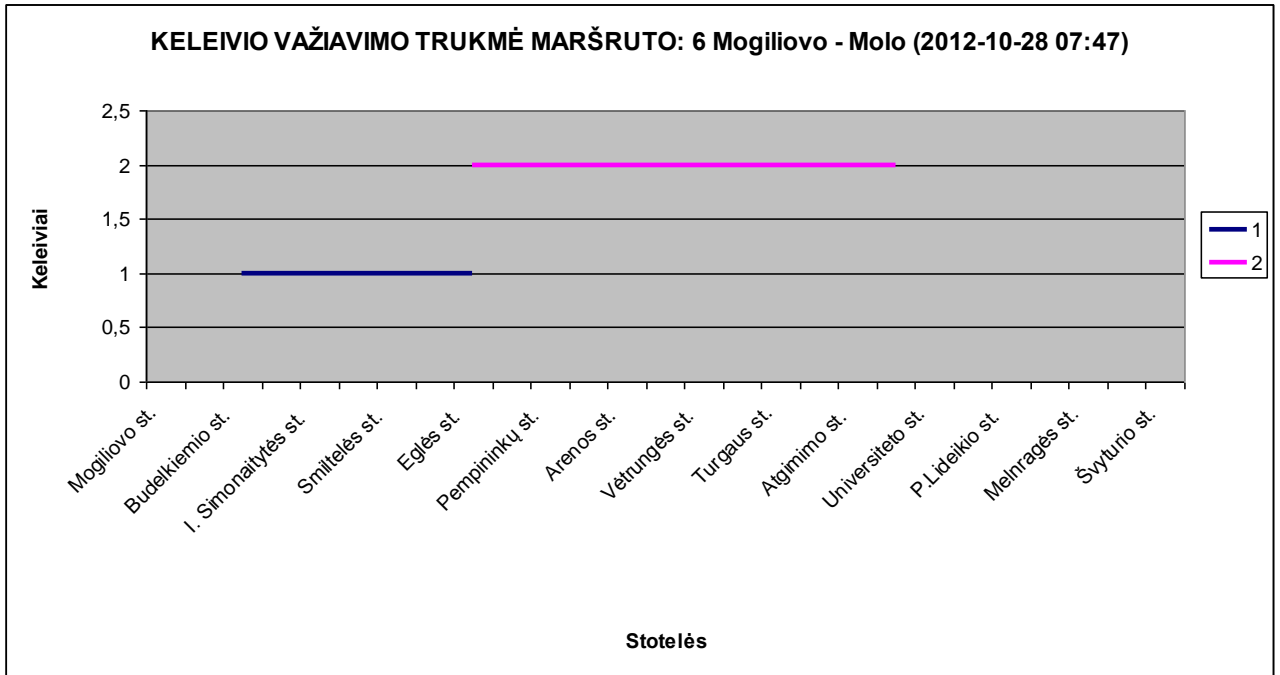

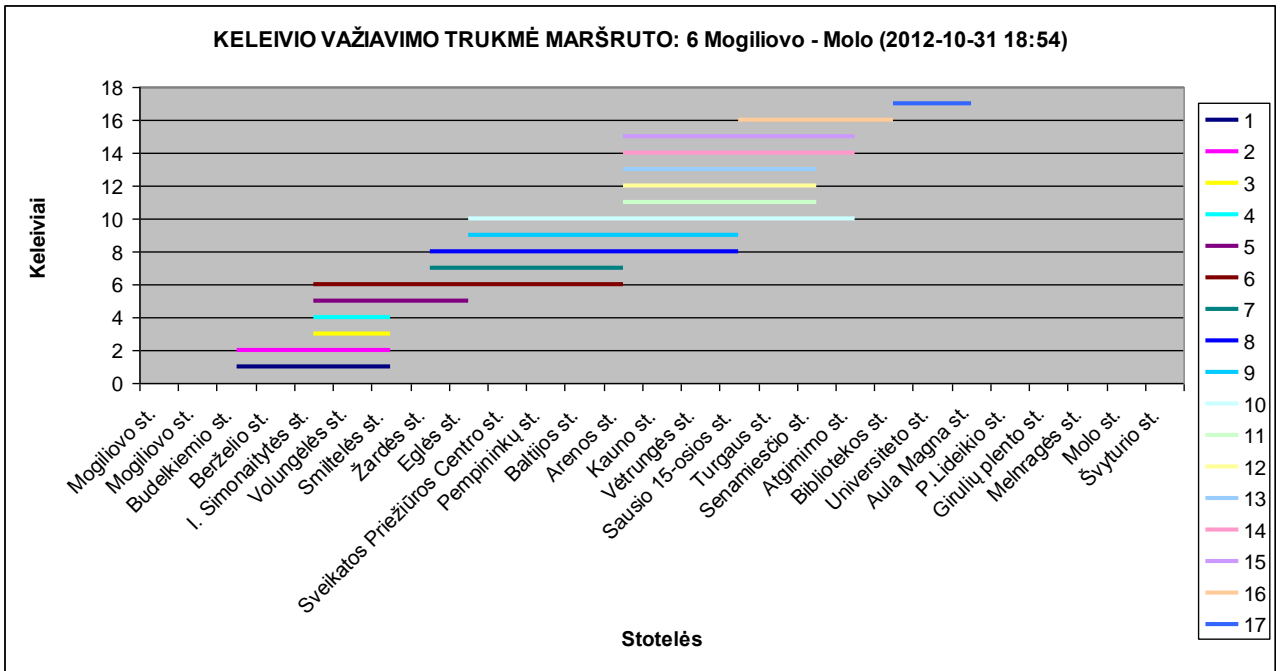
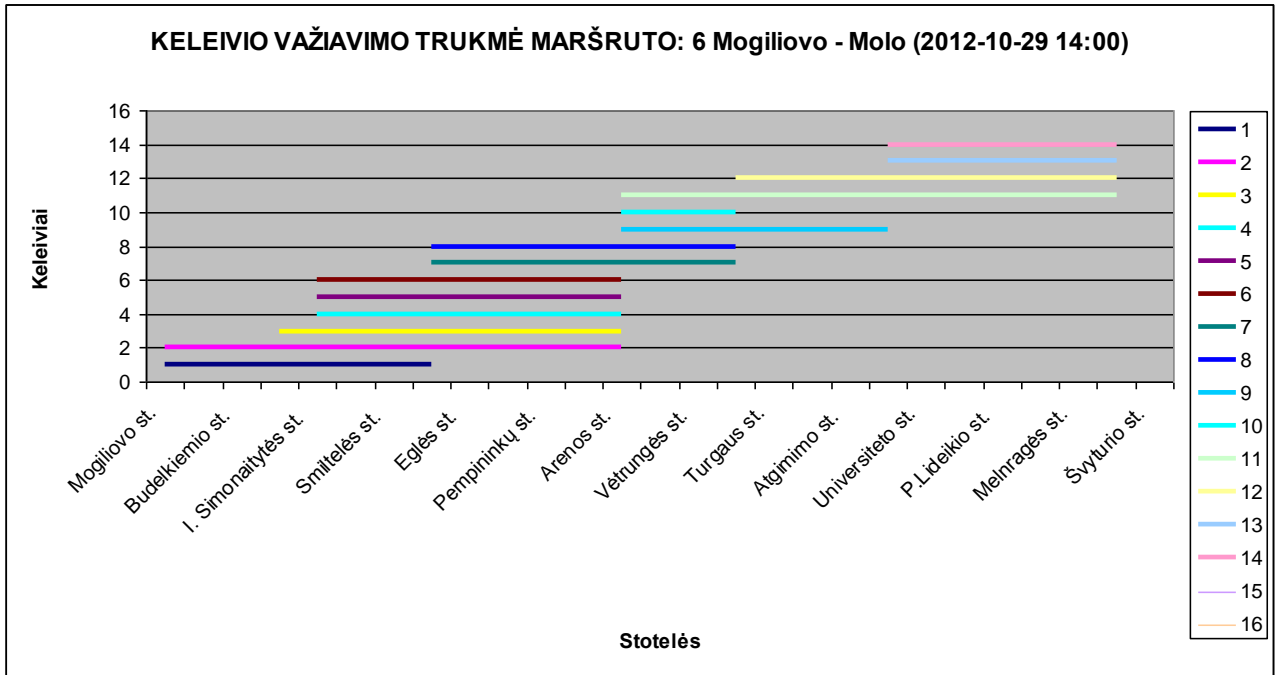

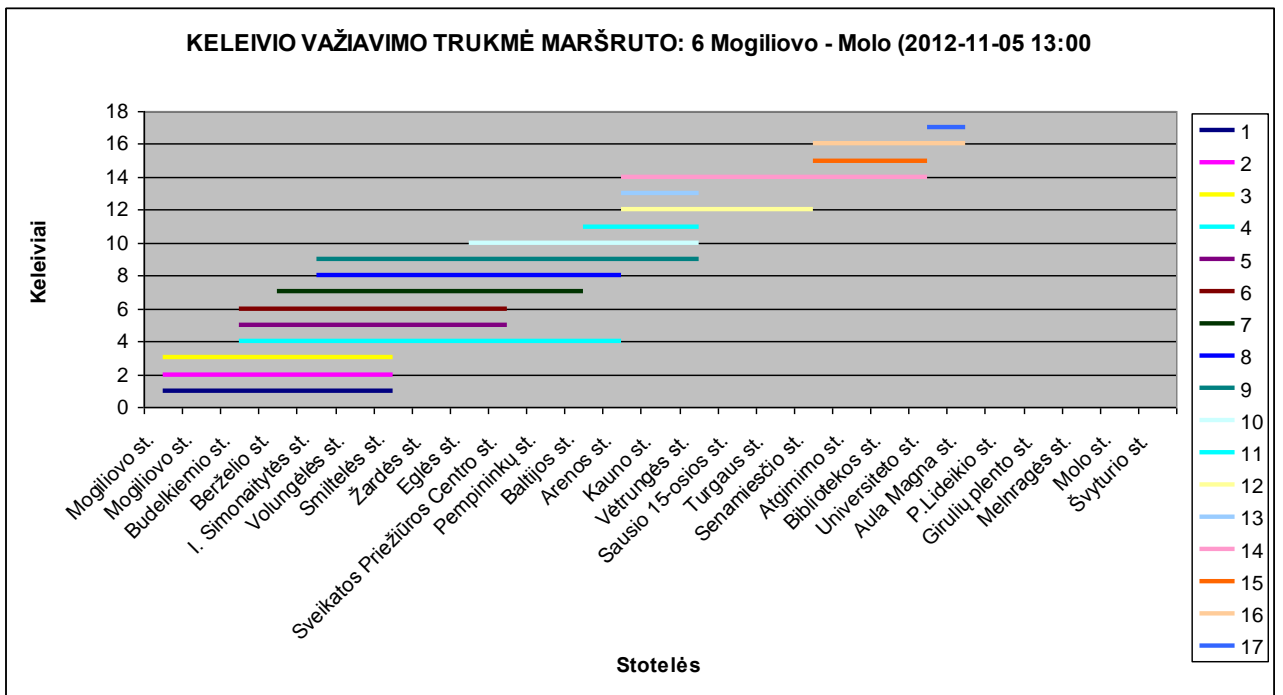
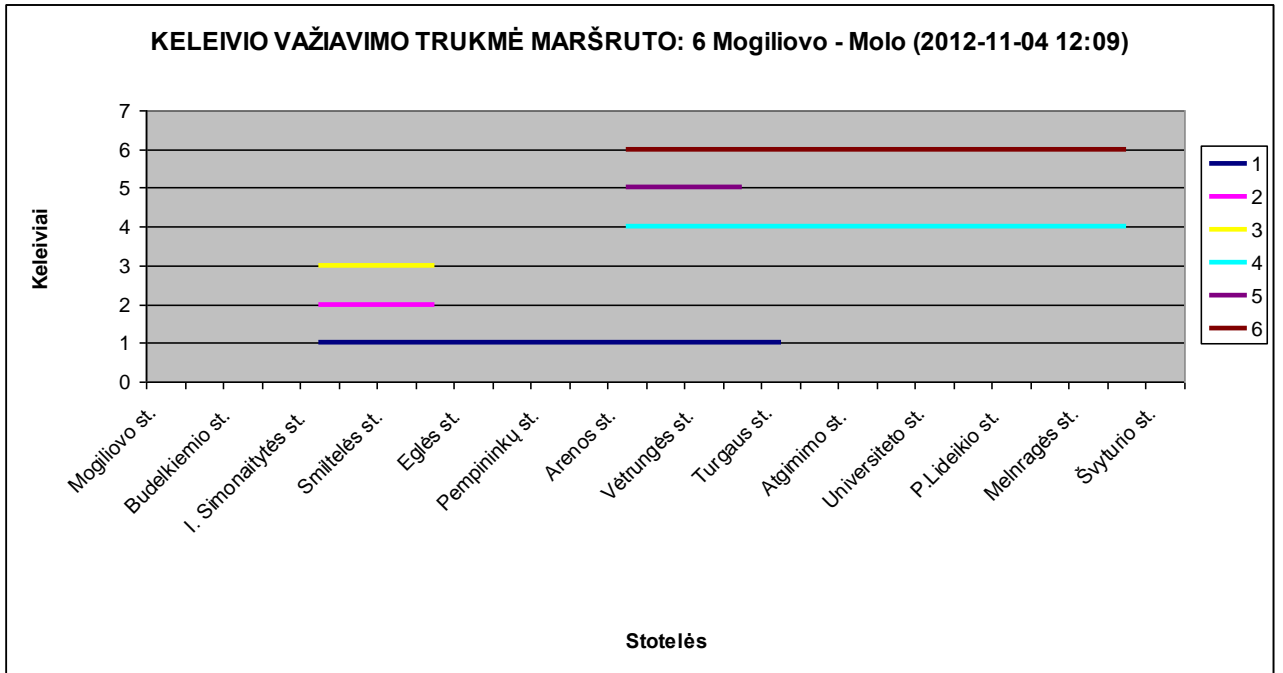

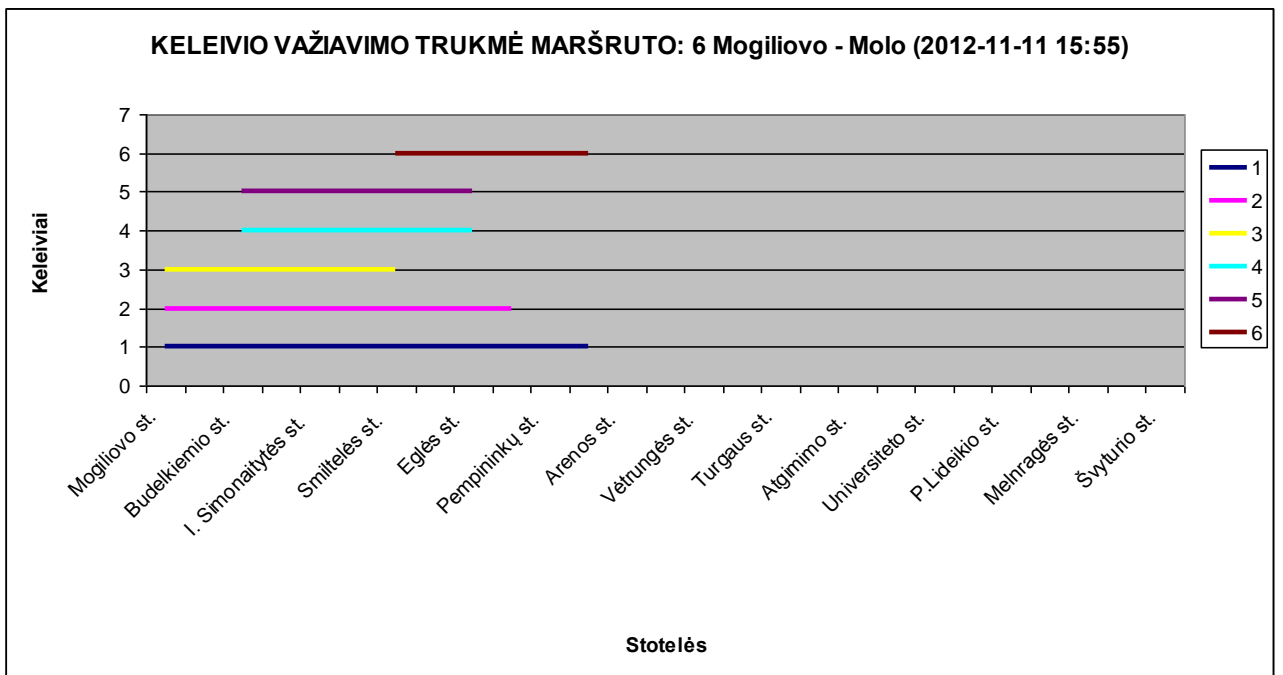
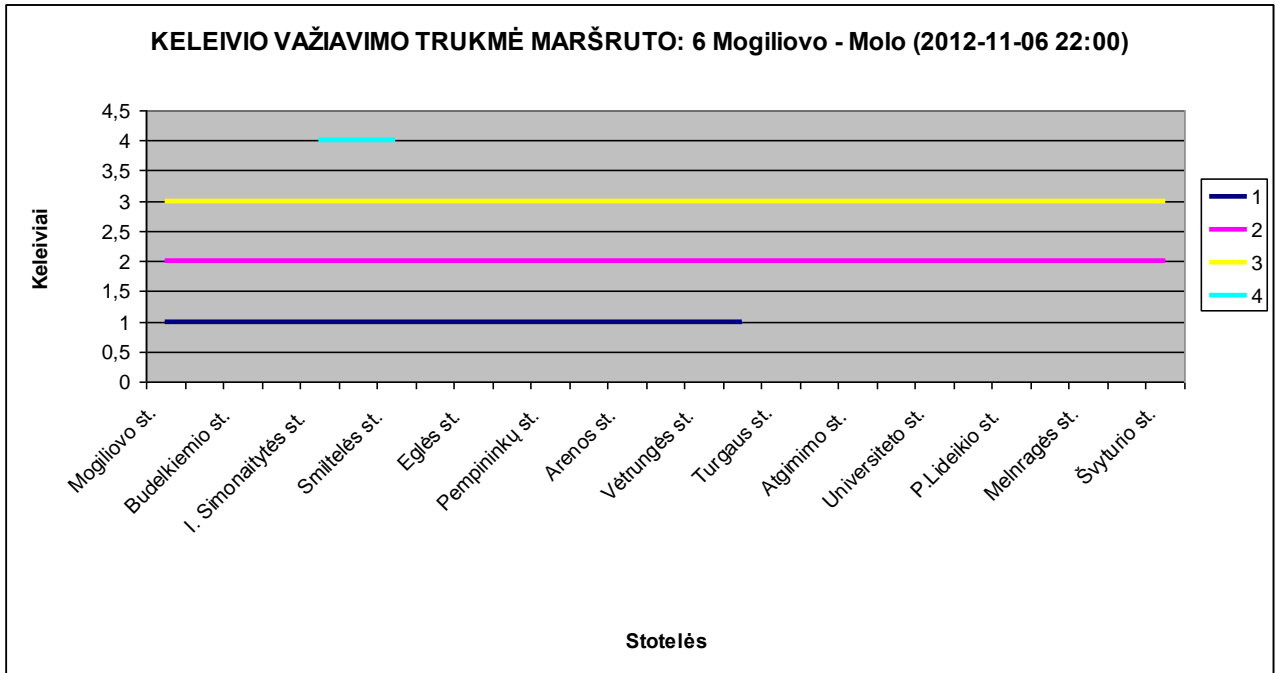

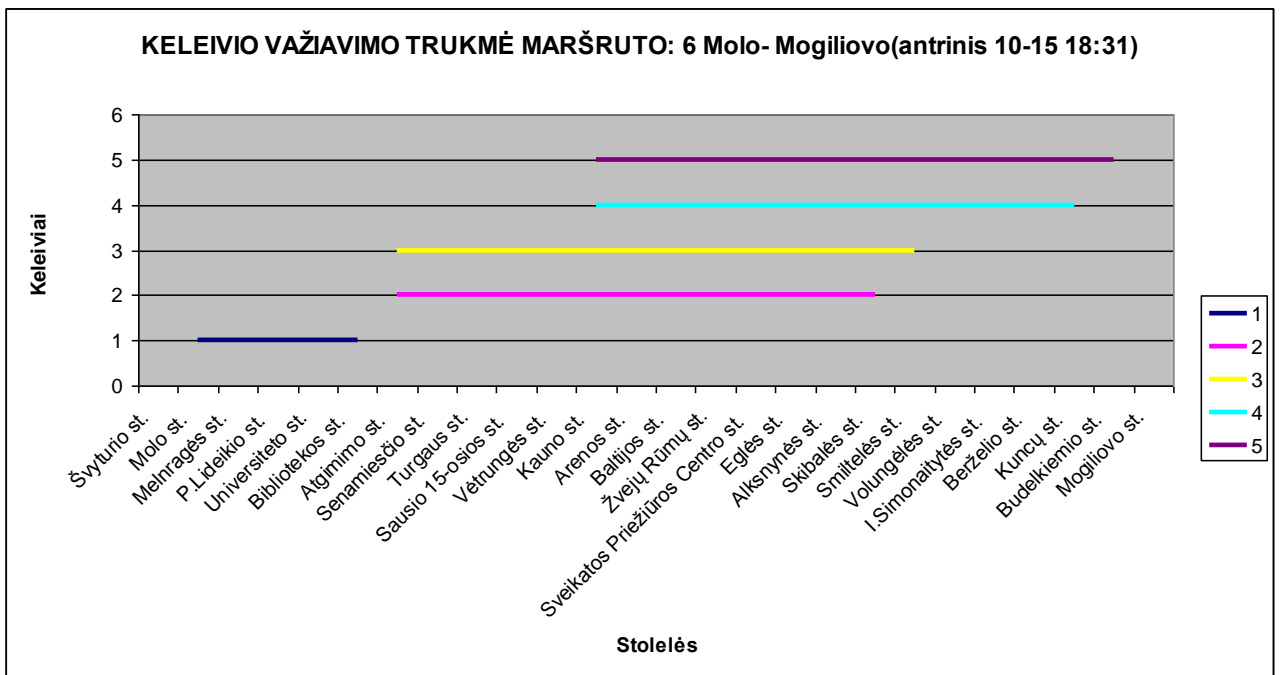
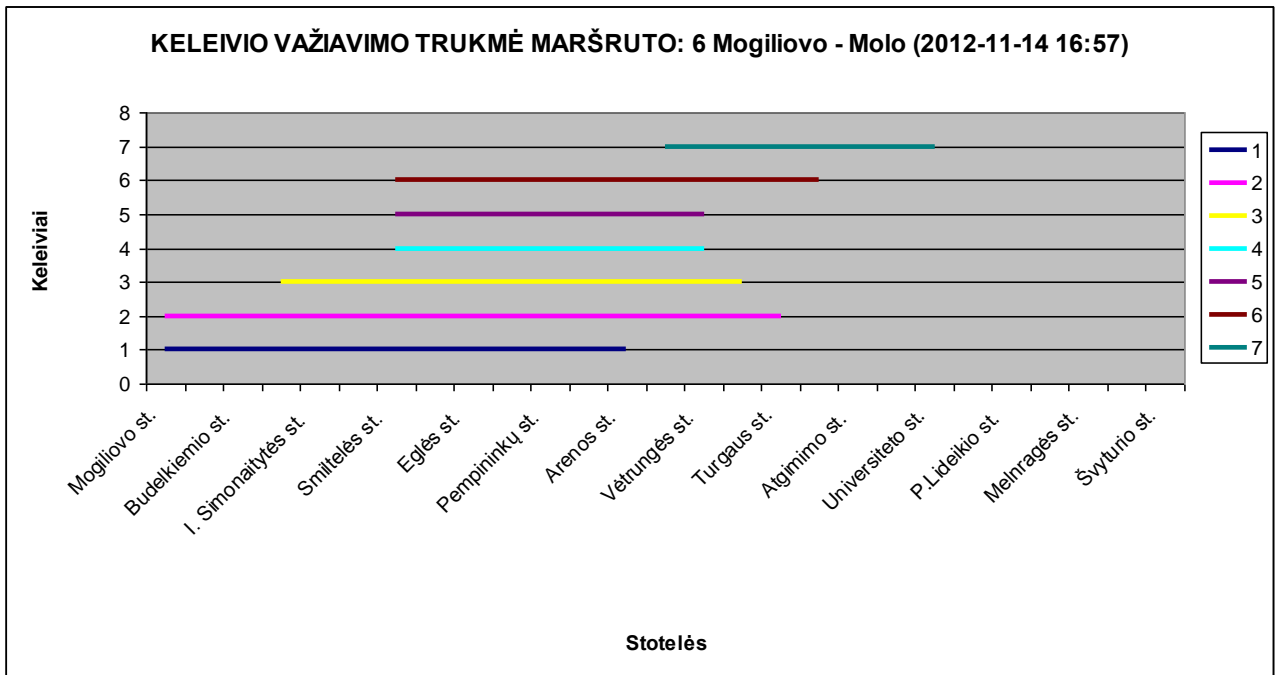

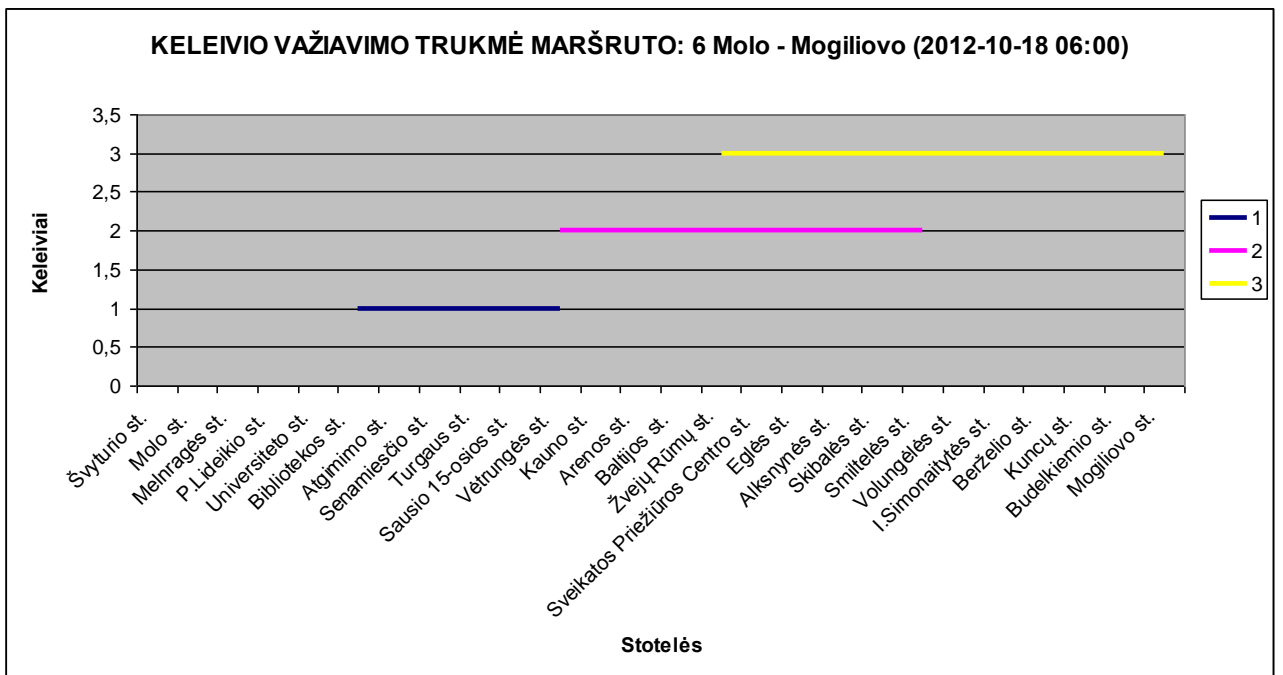
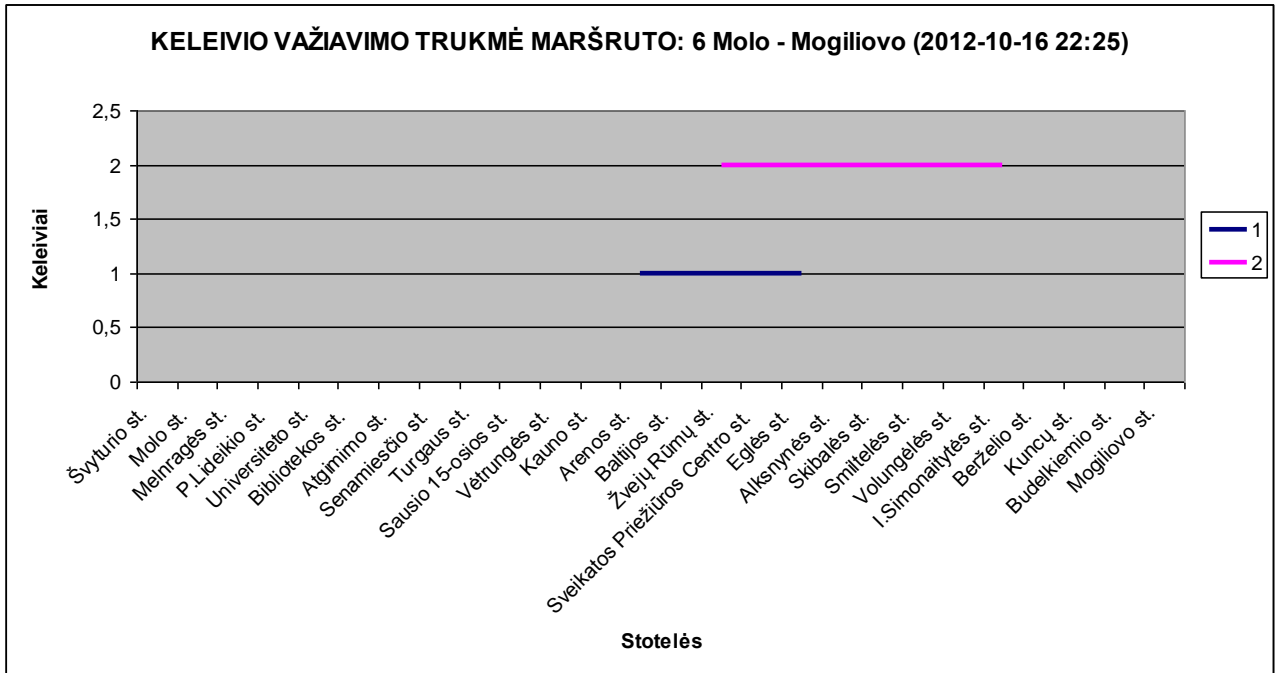

**KELEIVIO VAŽIAVIMO TRUKMĖ MARŠRUTO: 6 Molo - Mogiliovo (2012-10-20 07:46)**

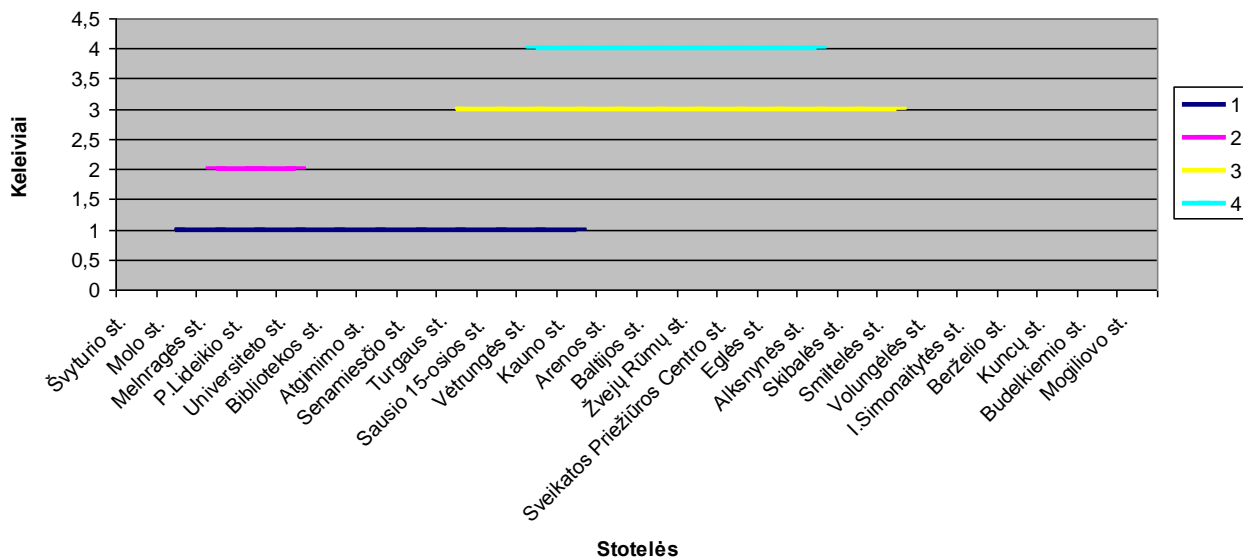

**KELEIVIO VAŽIAVIMO TRUKMĖ MARŠRUTO: 6 Molo - Mogiliovo (2012-10-20 14:35)**

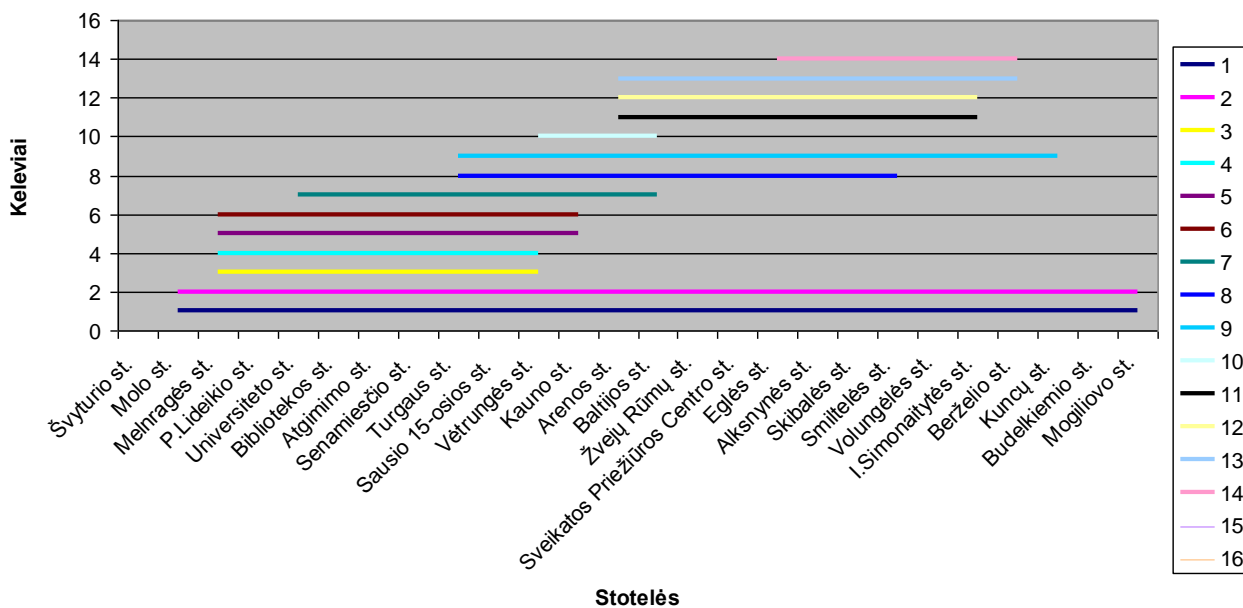

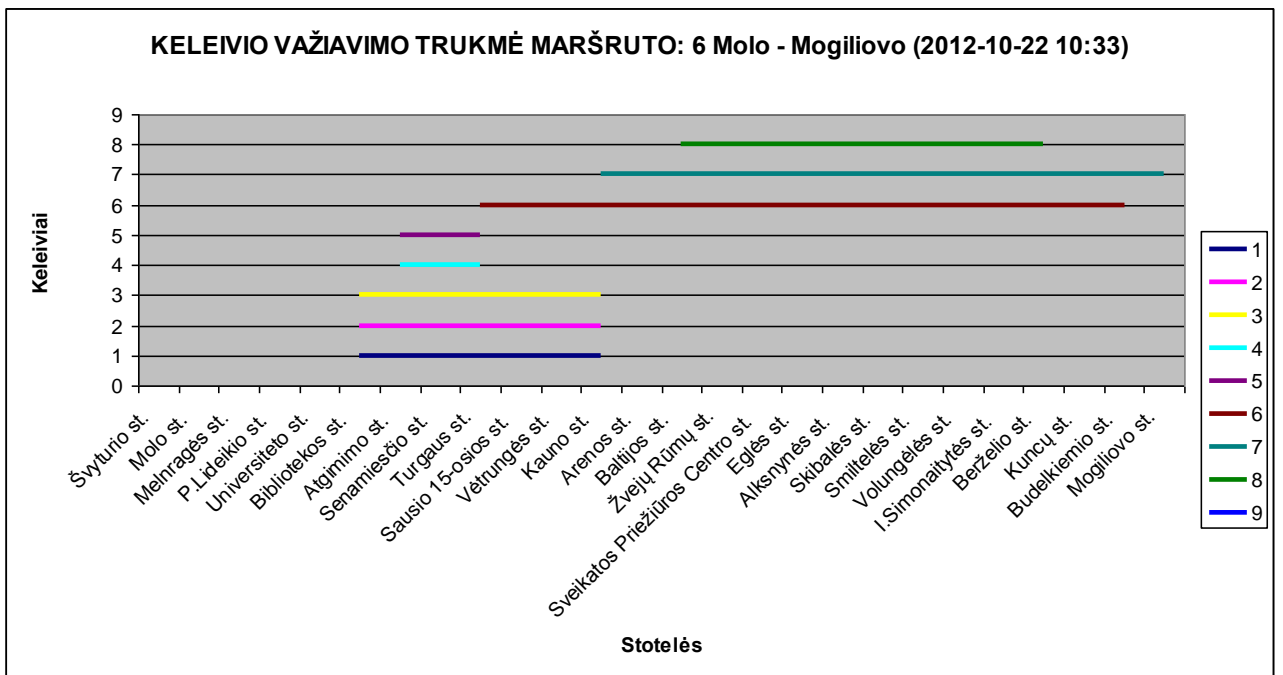
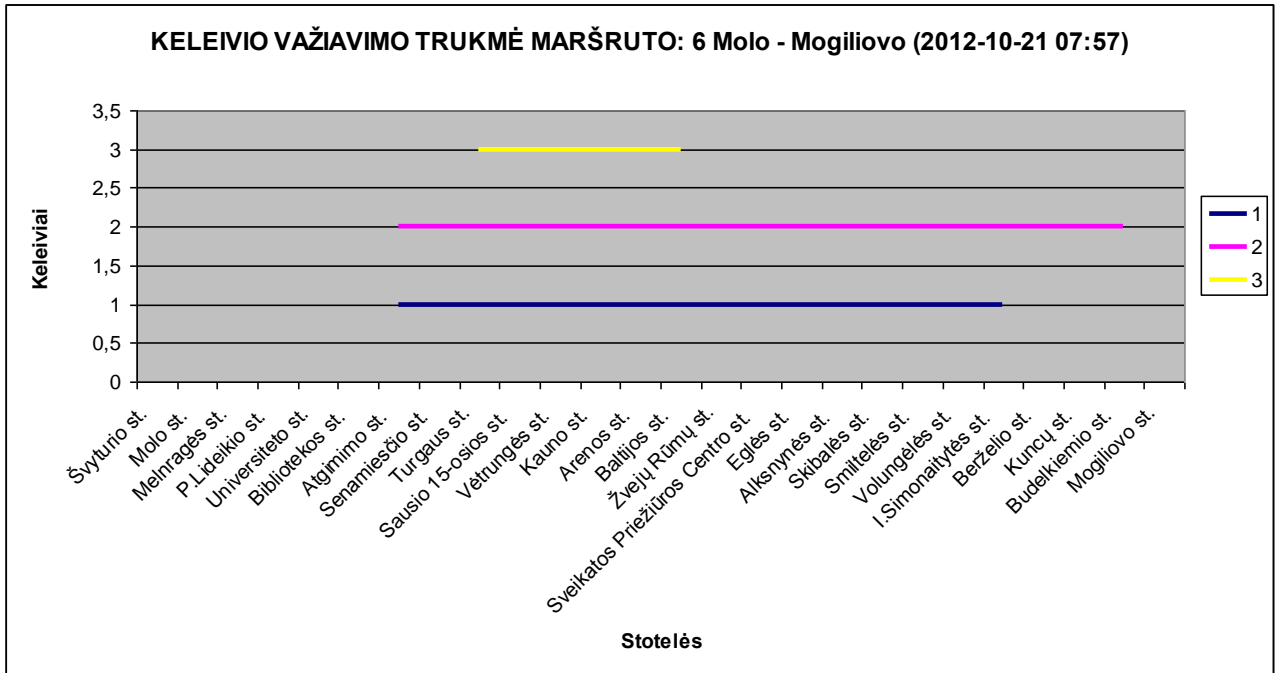

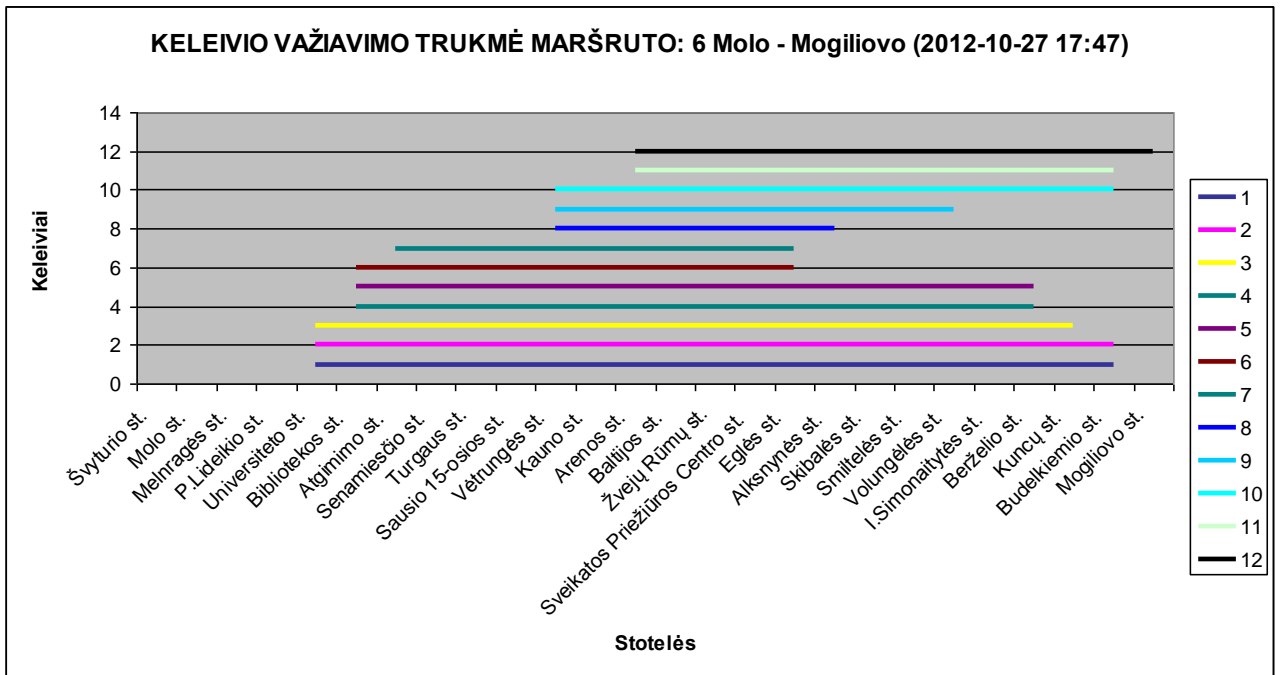
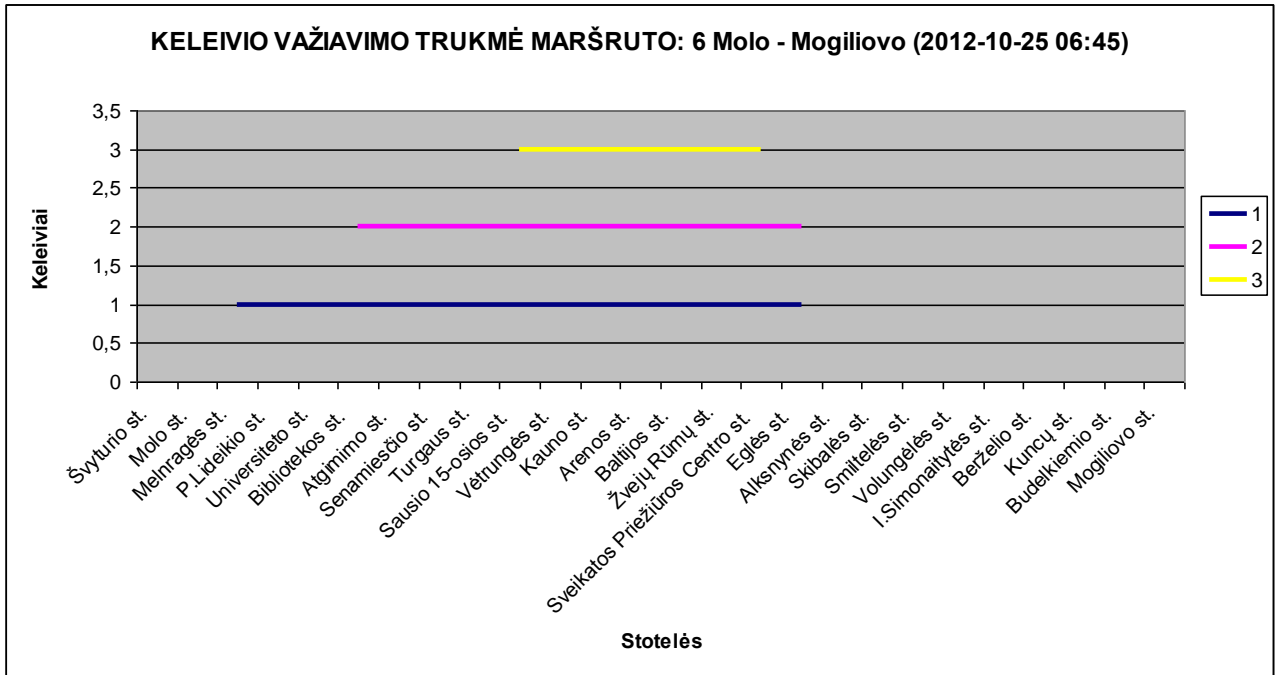

**KELEIVIO VAŽIAVIMO TRUKMĖ MARŠRUTO: 6 Molo - Mogiliovo (2012-10-28 08:31)**

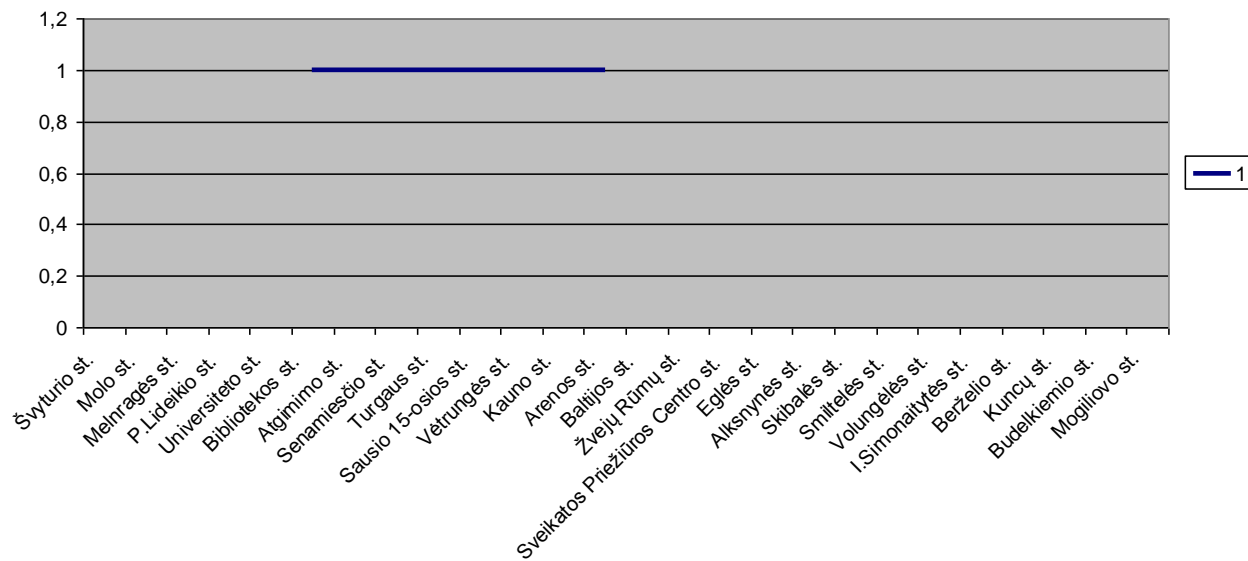

**KELEIVIO VAŽIAVIMO TRUKMĖ MARŠRUTO: 6 Molo - Mogiliovo (2012-11-04 12:44)**

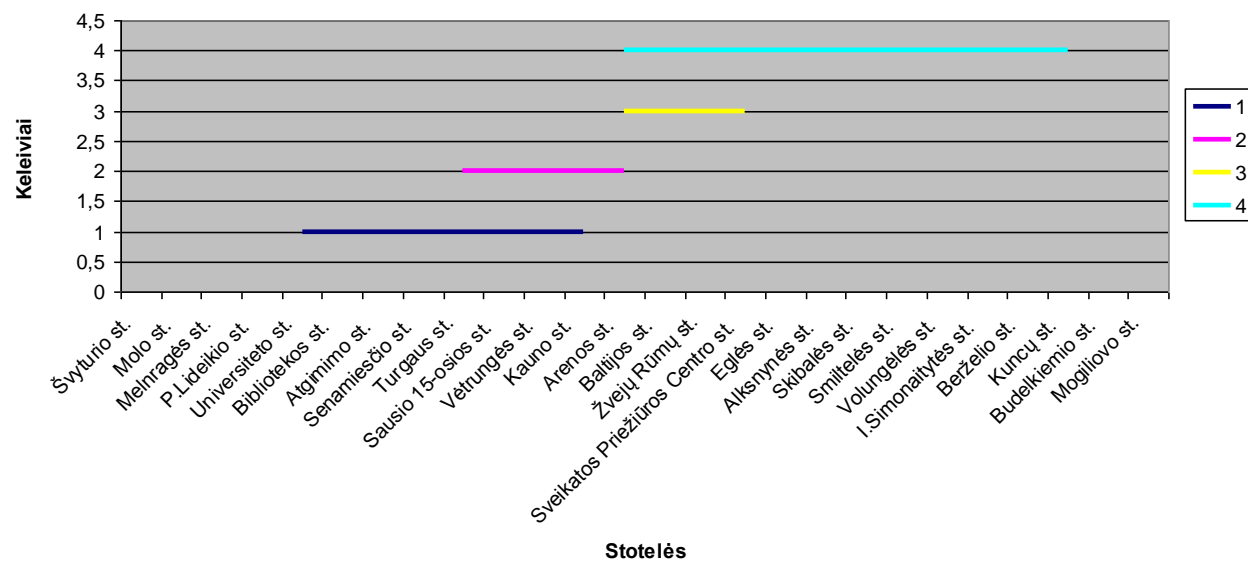

### KELEIVIO VAŽIAVIMO TRUKMĖ MARŠRUTO: 6 Molo - Mogiliovo (2012-11-11 16:28)

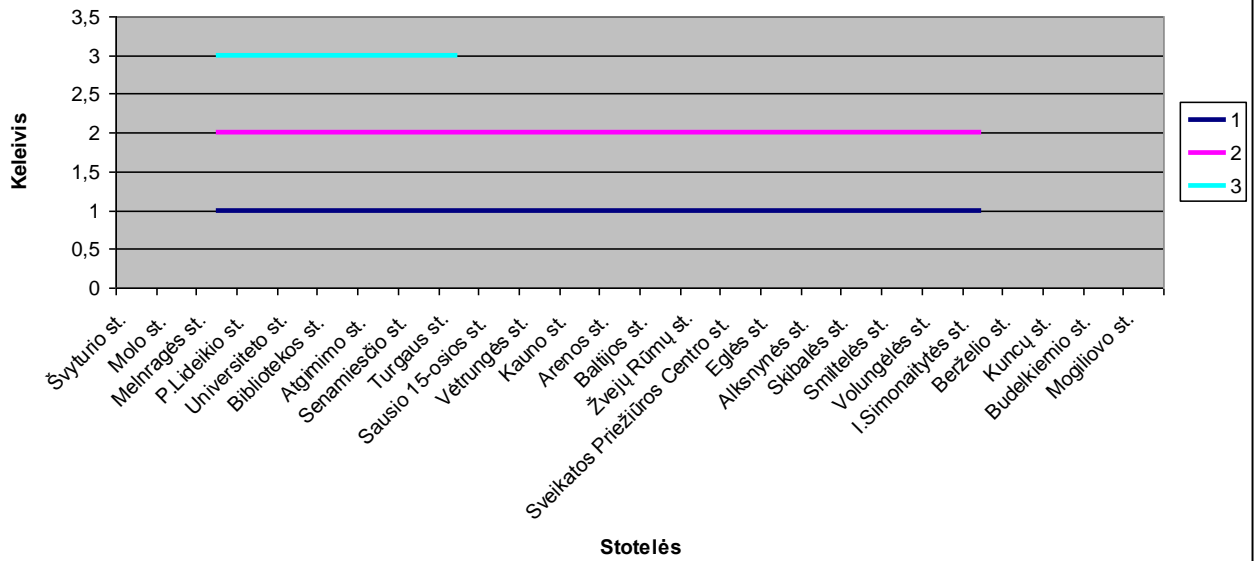

### KELEIVIO VAŽIAVIMO TRUKMĖ MARŠRUTO: 6 Molo - Mogiliovo (2012-11-14 17:40)

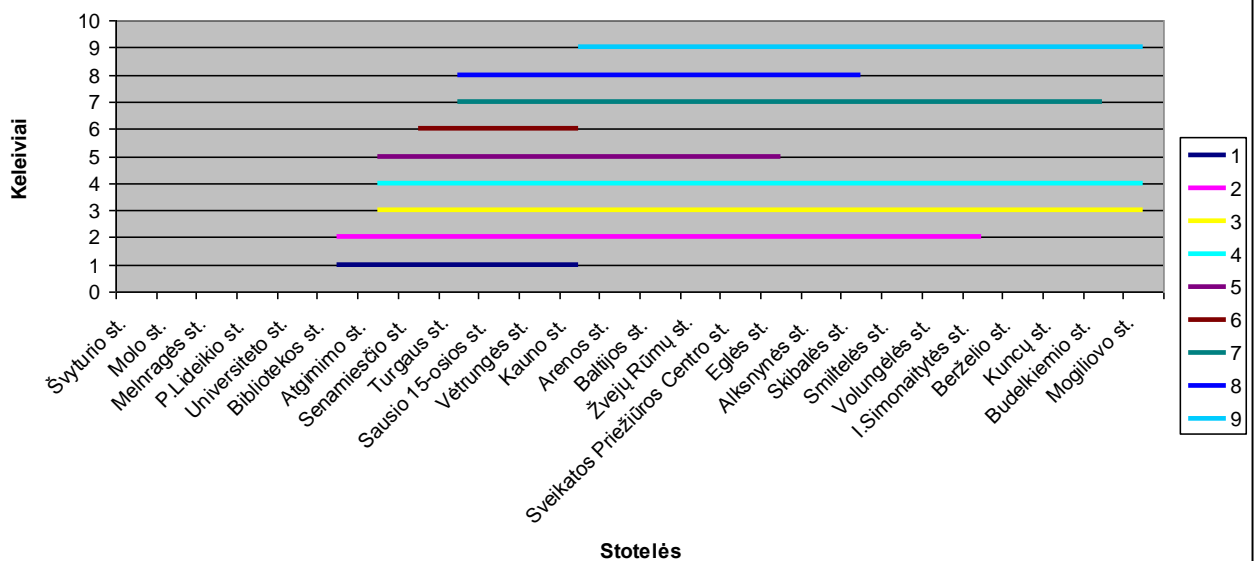

## II etapo metu keleivių srautai

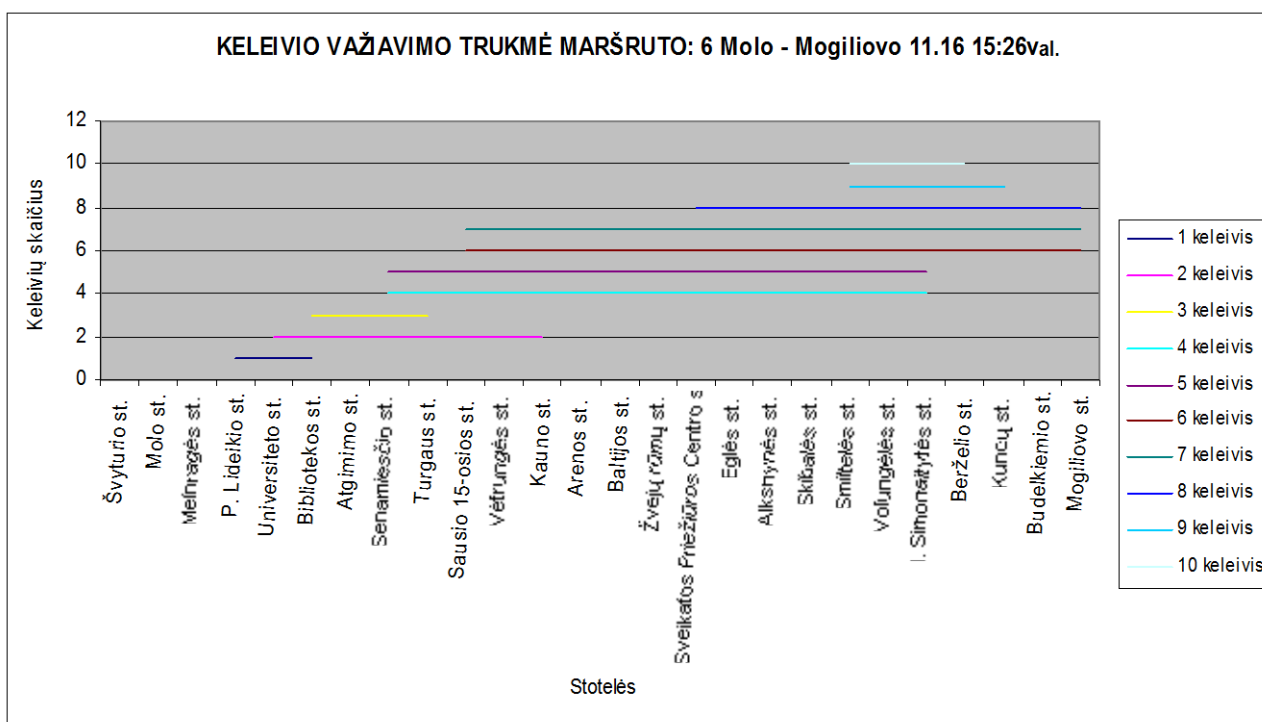
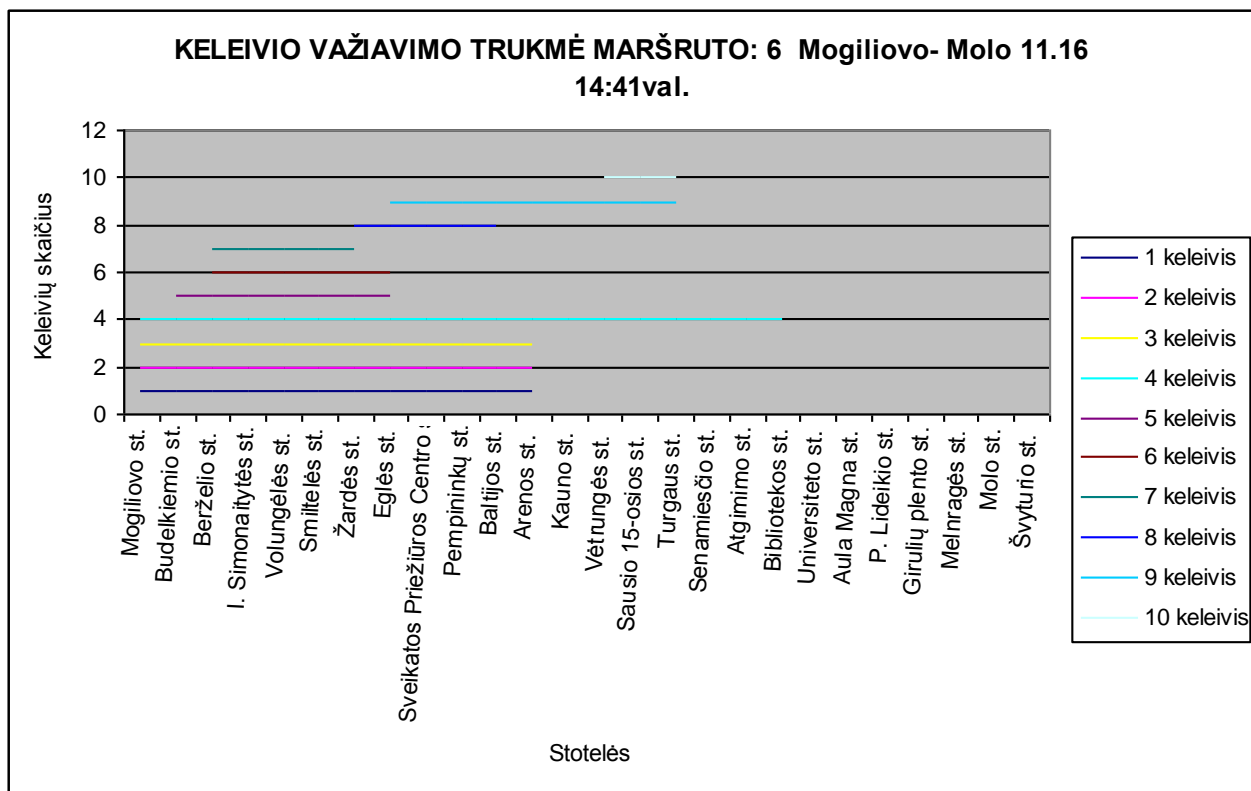

**KELEIVIO VAŽIAVIMO TRUKMĖ MARŠRUTO: 6 Mogiliovo - Molo 11.19  
21:36val.**

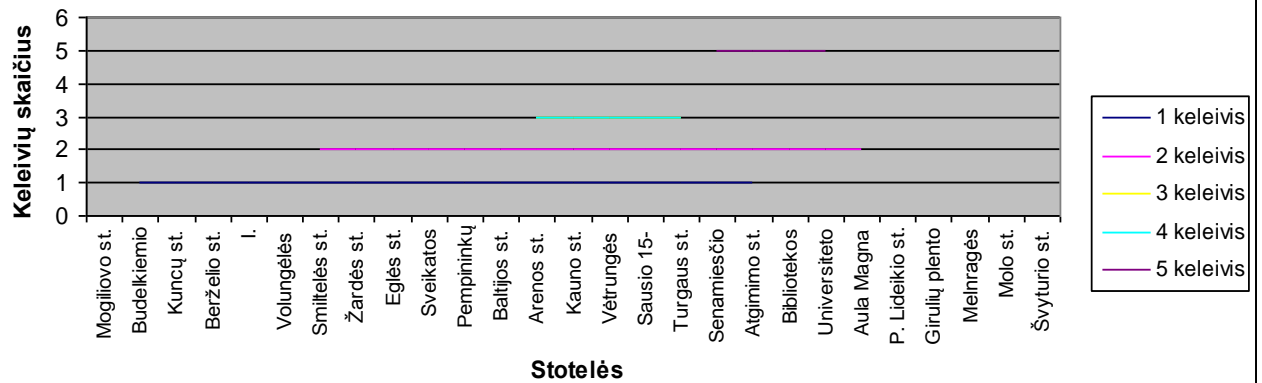

**KELEIVIO VAŽIAVIMO TRUKMĖ MARŠRUTO: 6 Molo - Mogiliovo 11.19 22:21val.**

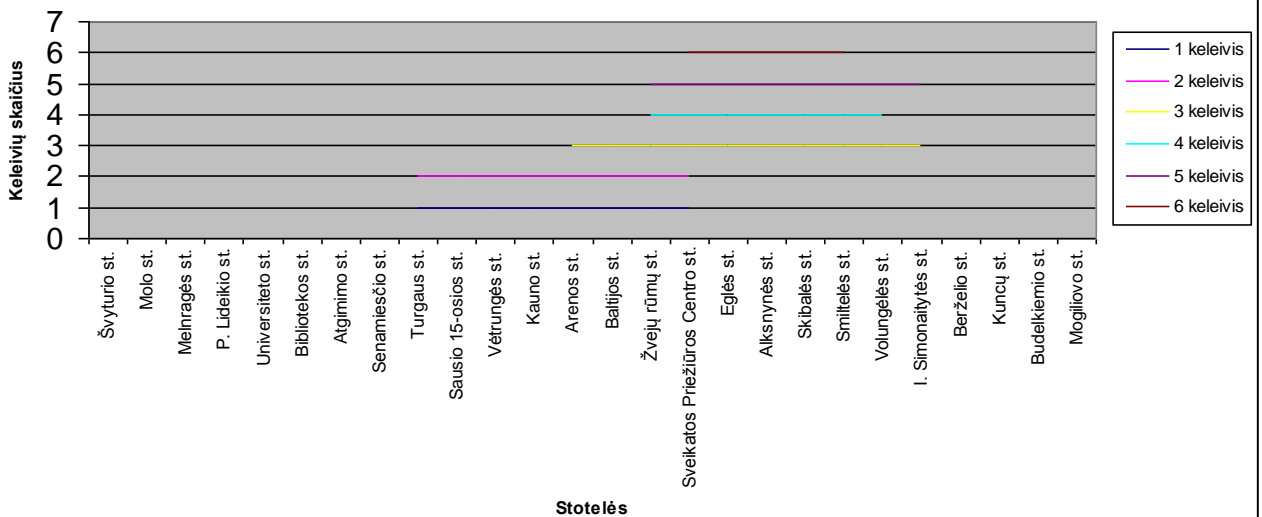

**KELEIVIO VAŽIAVIMO TRUKMĖ MARŠRUTO: 6 Mogiliovo - Molo 11.20  
17:18val.**

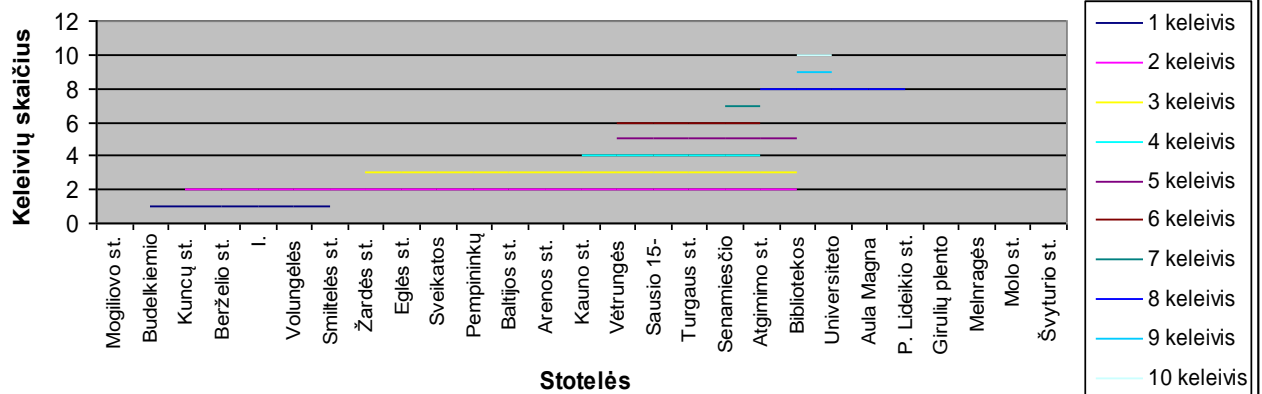

### KELEIVIO VAŽIAVIMO TRUKMĖ MARŠRUTO: 6 Molo - Mogiliovo 11.20 17:58val.

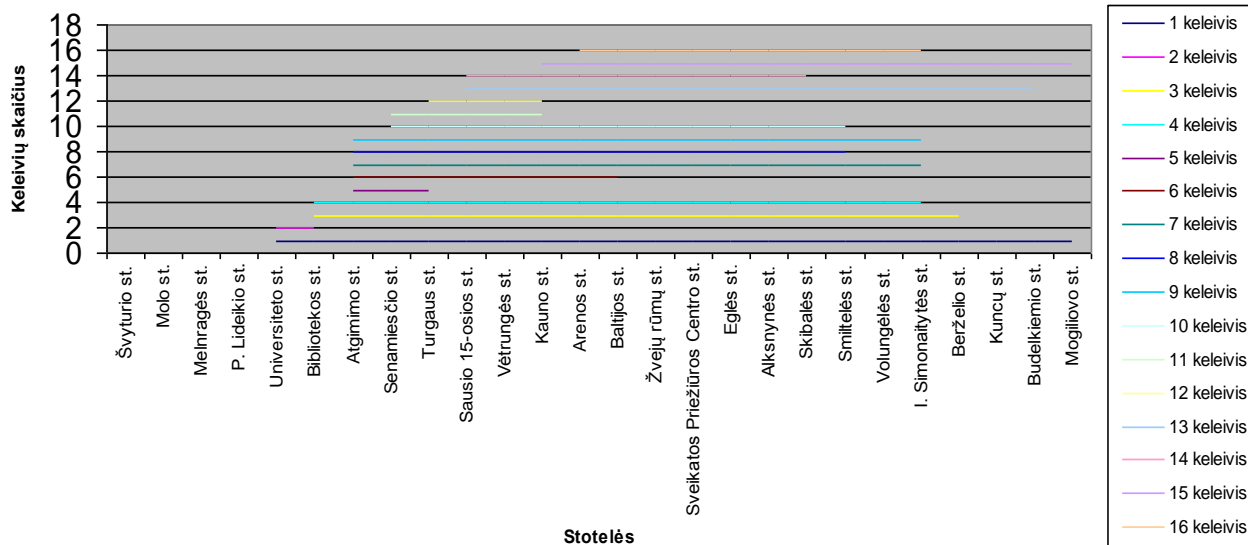

### Keleivio važiavimo trukmė maršruto: 6 Mogiliovo - Molo 11.21 20:00val.

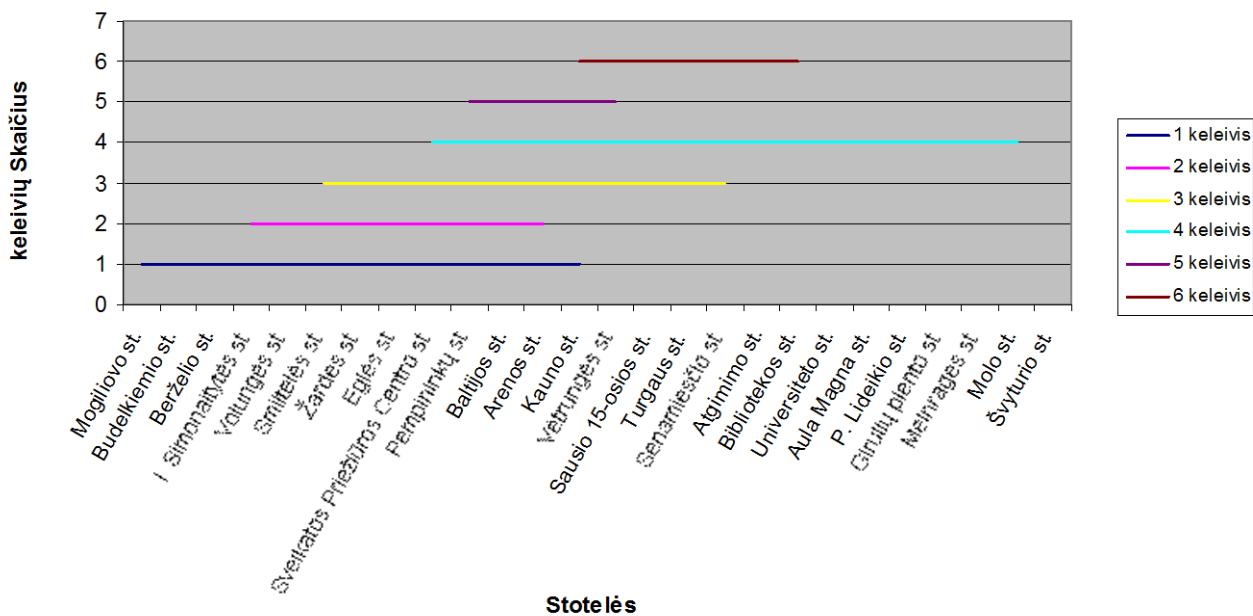

**Keleivio važiavimo trukmė maršruto: 6 Molo - Mogiliovo 11.21  
20:36val.**

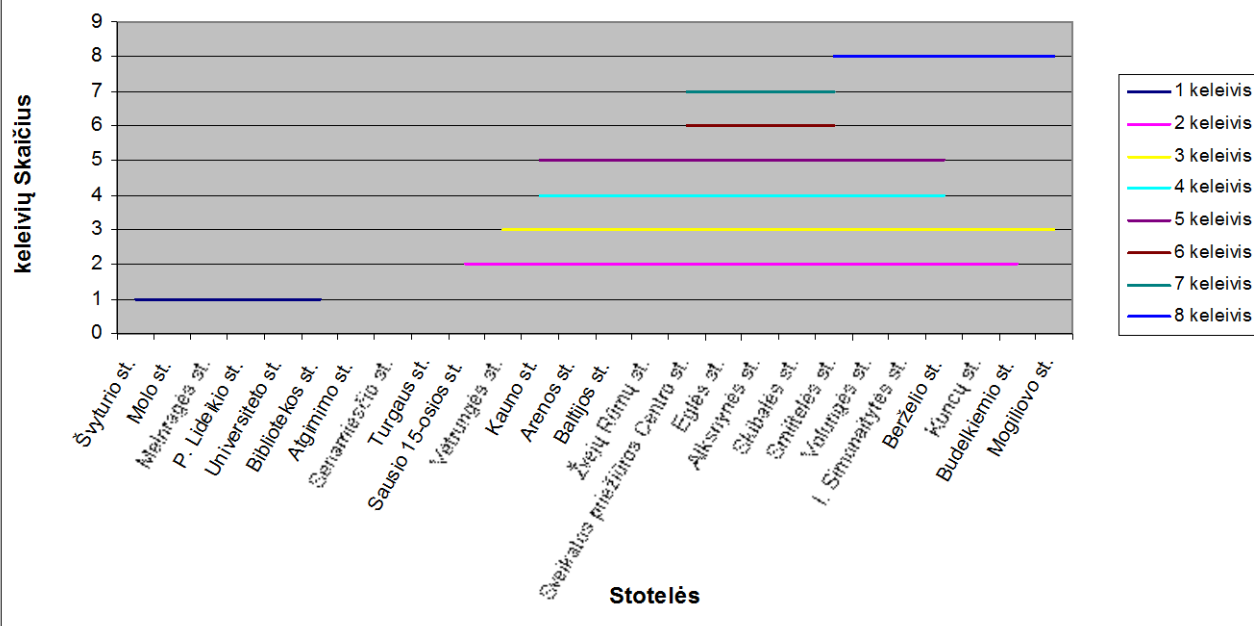

**Keleivio važiavimo trukmė maršruto: 6 Mogiliovo - Molo 11.22-K  
6:30 val.**

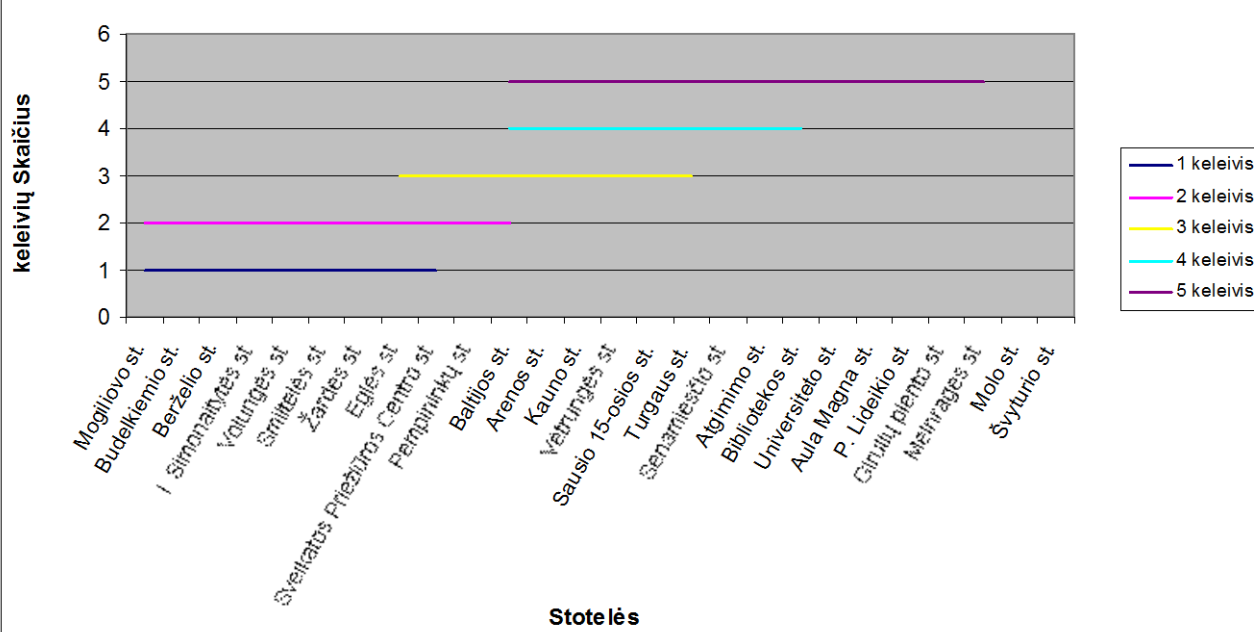

**Keleivio važiavimo trukmė maršruto: 6 Molo - Mogiliovo 11.22  
7:05val.**

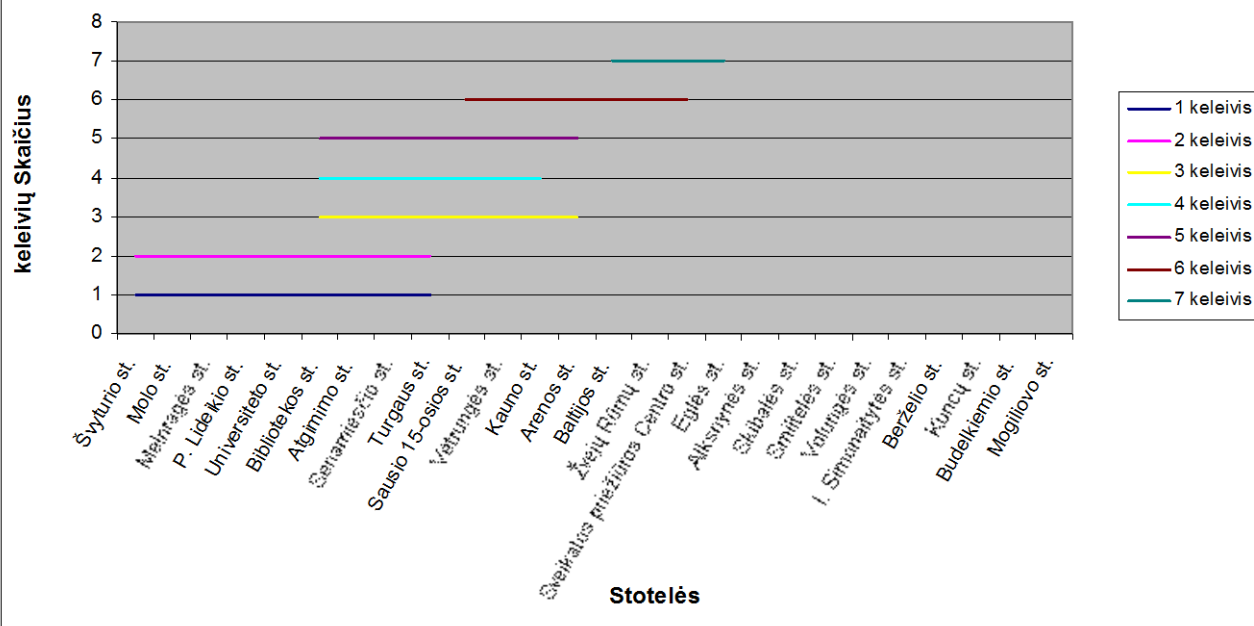

**Keleivio važiavimo trukmė maršruto: 6 Mogiliovo - Molo 11.23  
7:50 val**

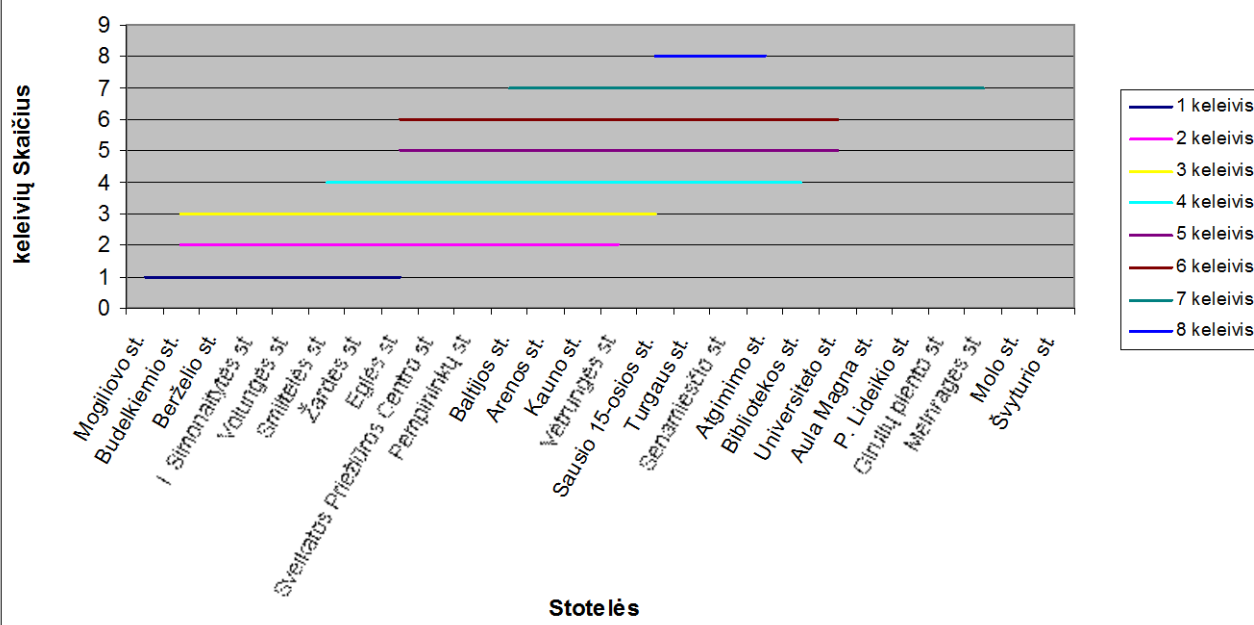

**Keleivio važiavimo trukmė maršruto: 6 Molo - Mogiliovo 11.23  
8:43val.**

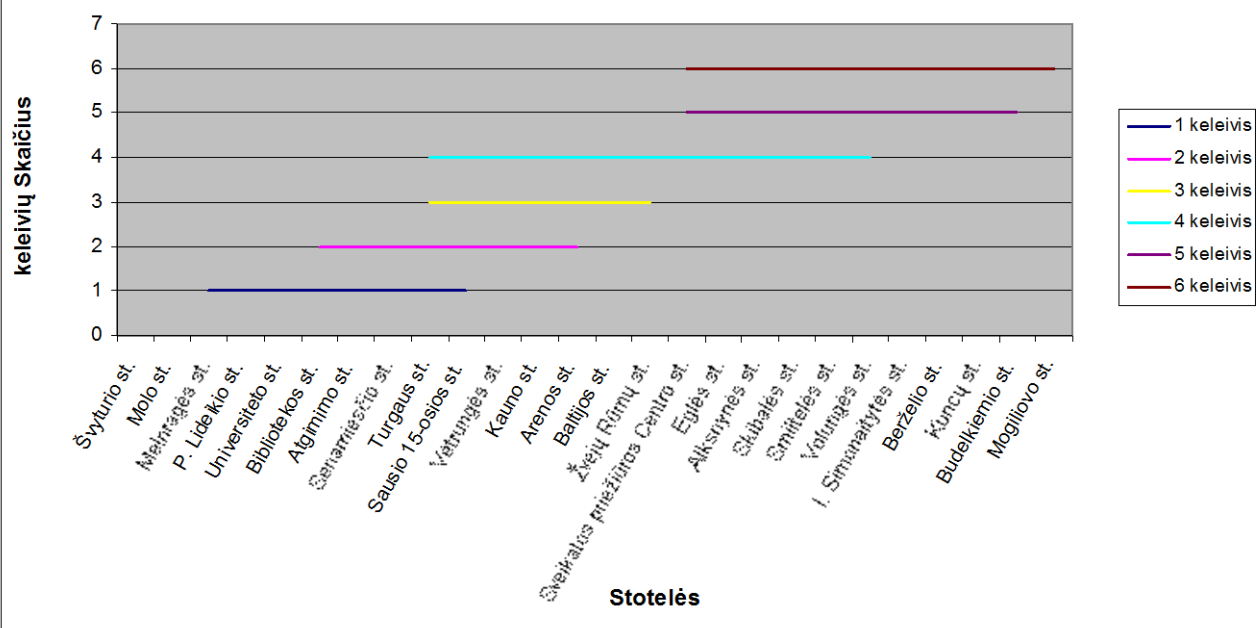

**KELEIVO VAŽIAVIMO TRUKMĖ MARŠRUTO: 6 Mogiovo - Molo 11.26 22:34val.**

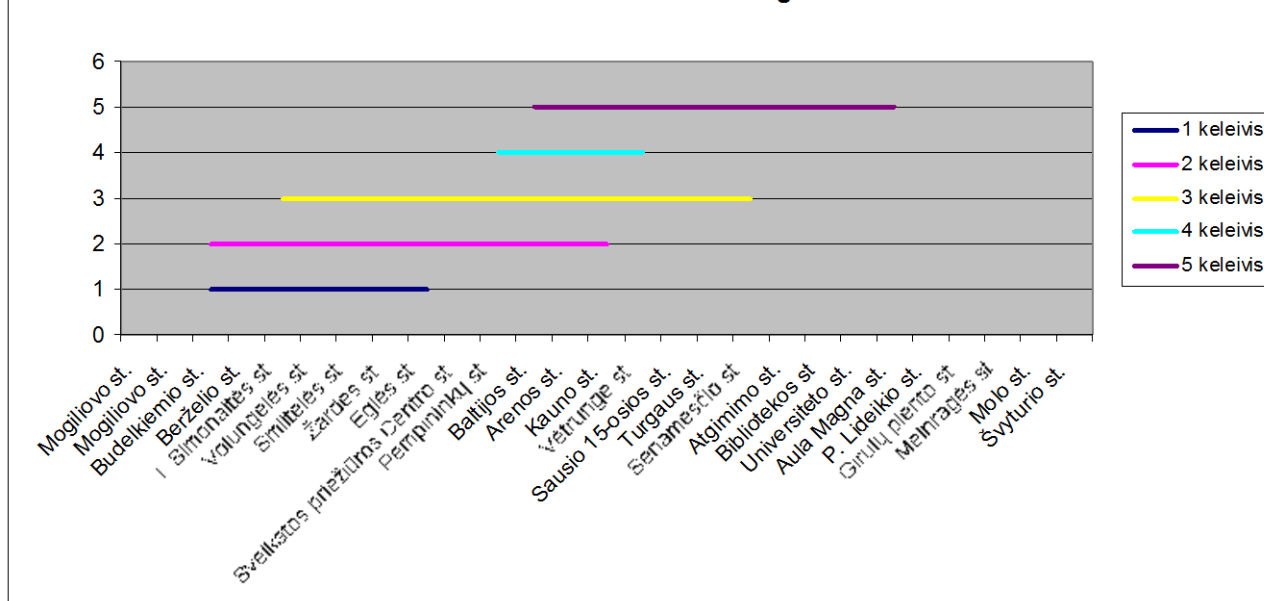

### KELEIVO VAŽIAVIMO TRUKMĖ MARŠRUTO: 6 Molo - Mogiliovo 11.26 23:20val.

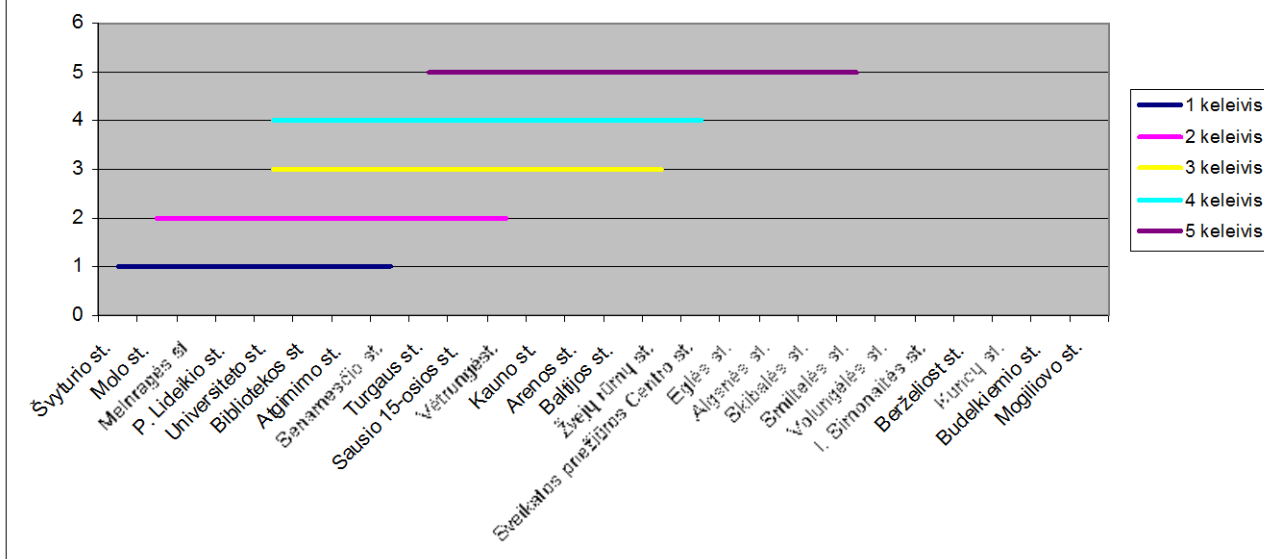

### KELEIVO VAŽIAVIMO TRUKMĖ MARŠRUTO: 6 Mogiovo - Molo 11.27 6:13val.

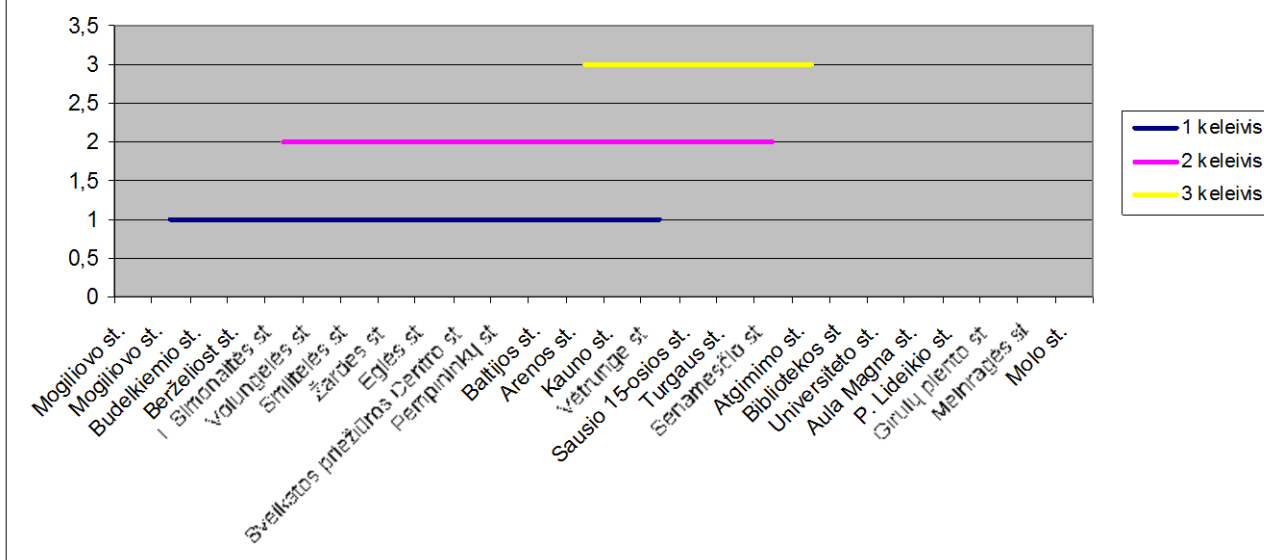

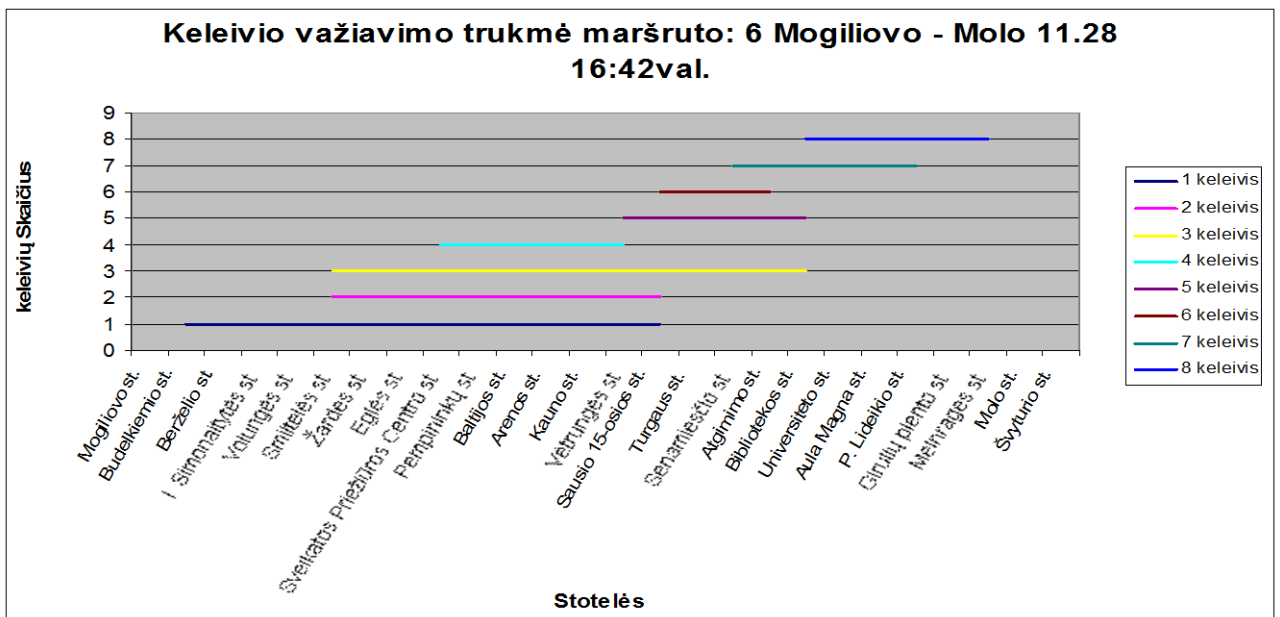
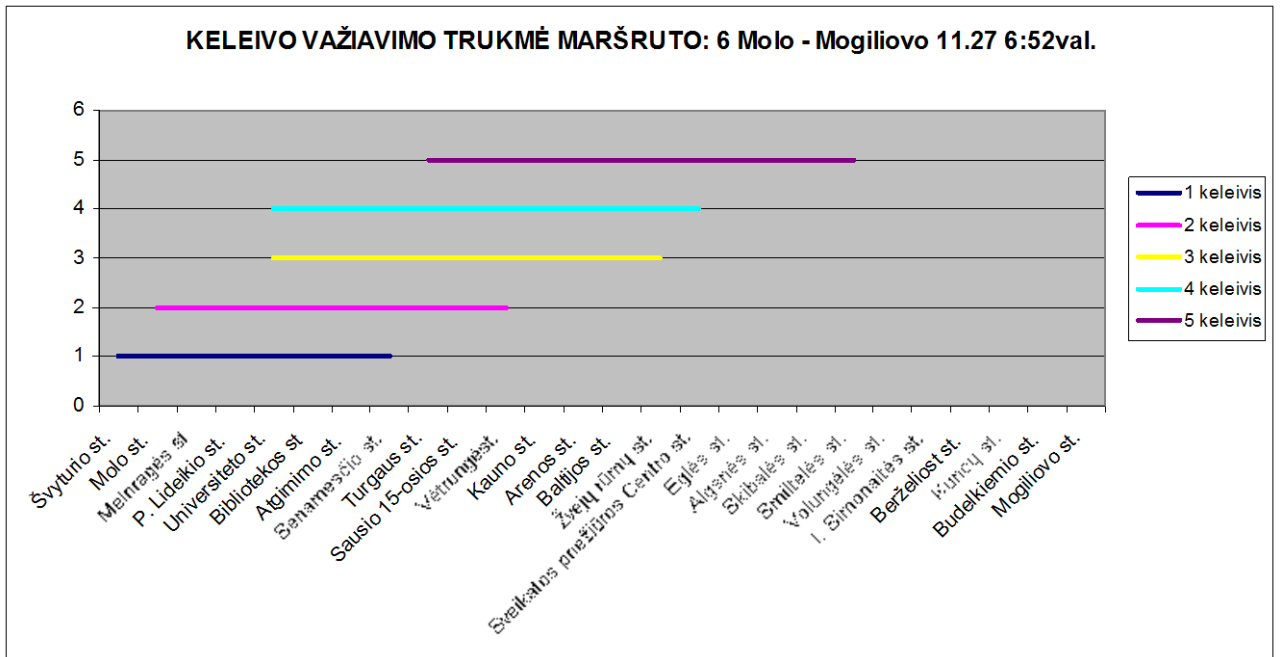

**Keleivio važiavimo trukmė maršruto: 6 Molo - Mogiliovo 11.28  
17:15val.**

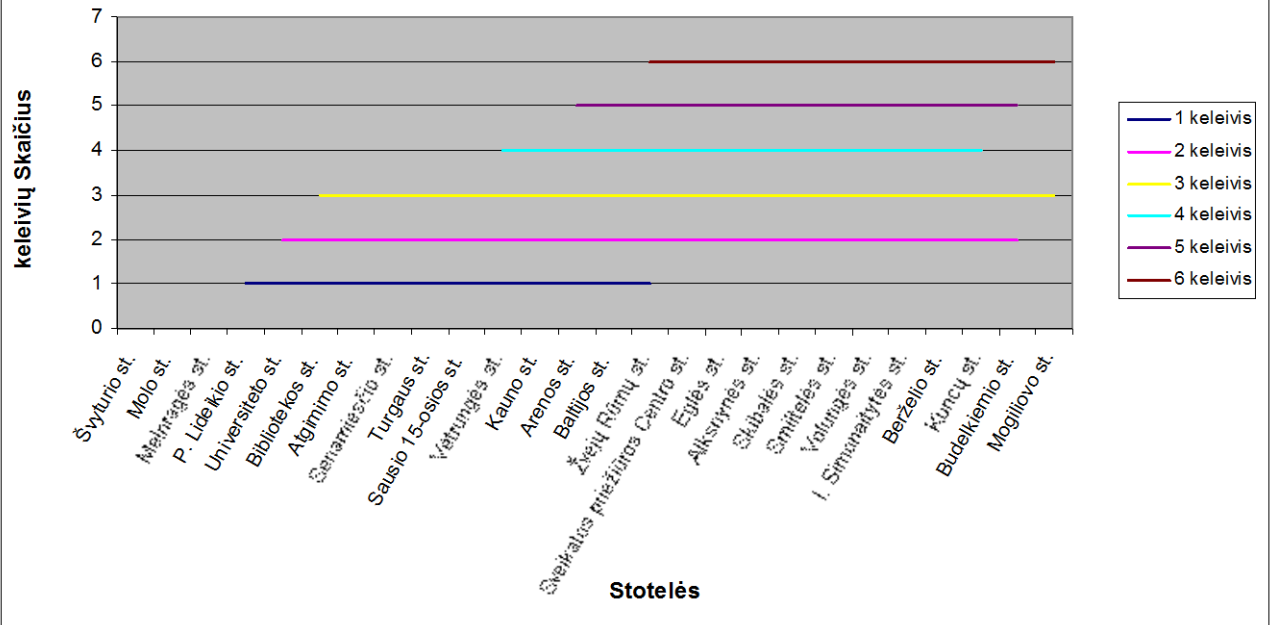

**Keleivio važiavimo trukmė maršruto: 6 Mogiliovo - Molo 11.29  
17:47val.**

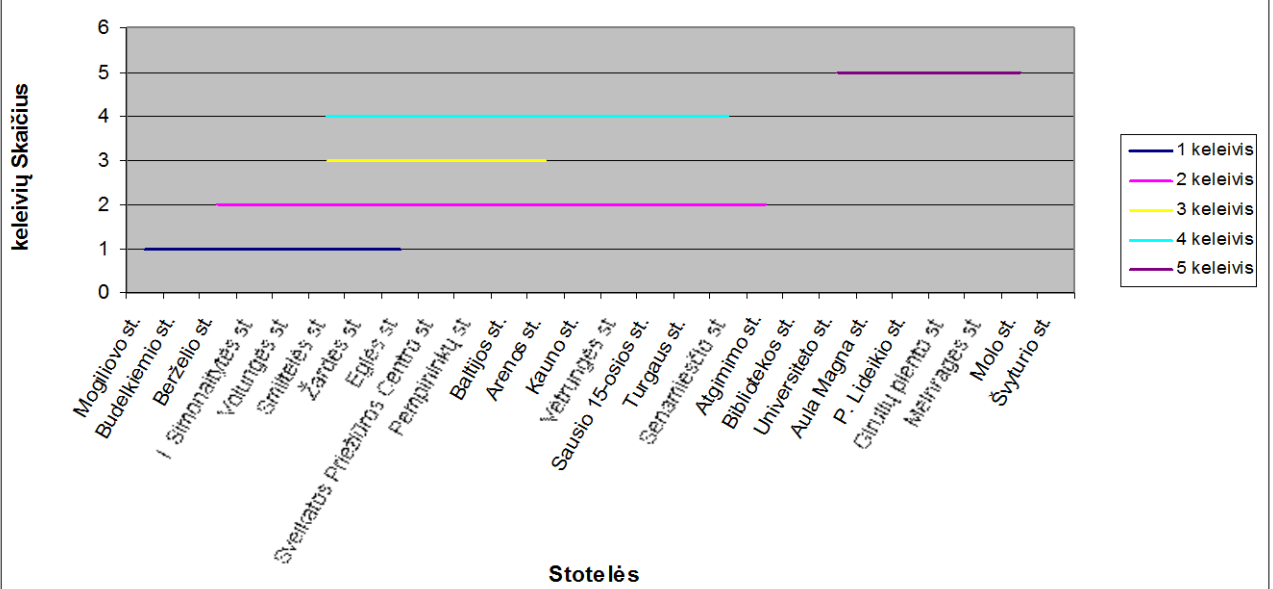

### Keleivio važiavimo trukmė maršruto: 6 Molo - Mogiliovo 11.29 18:37val.

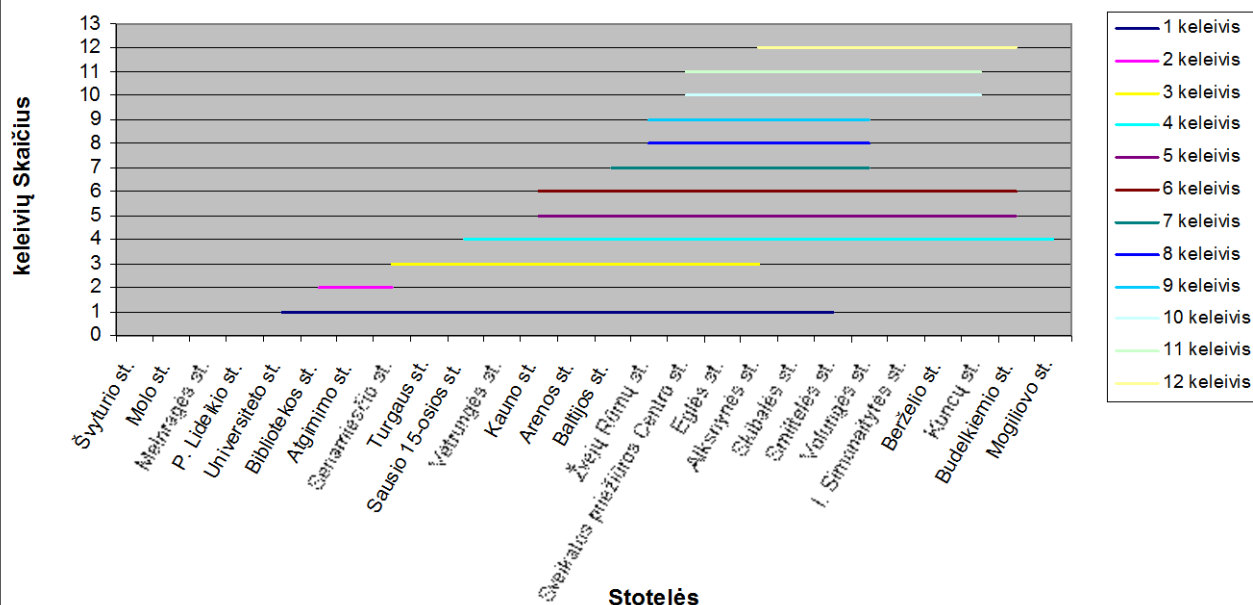

### KELEIVO VAŽIAVIMO TRUKMĖ MARŠRUTO: 6 Mogiovo - Molo 11.30 7:49val.

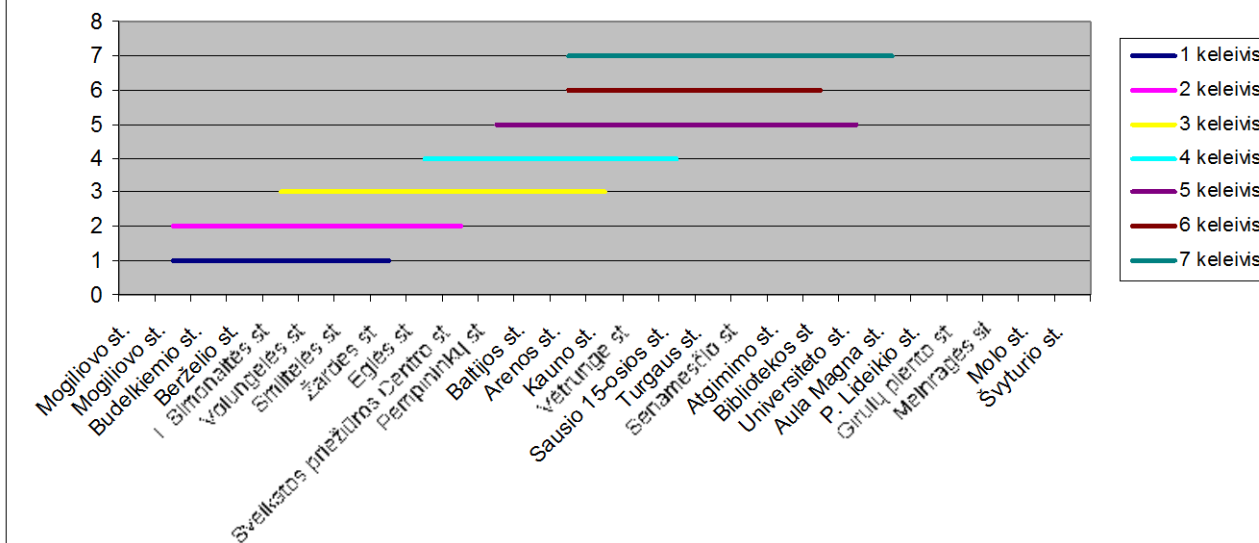

**KELEIVO VAŽIAVIMO TRUKMĖ MARŠRUTO: 6 Molo - Mogiliovo 11.30 8:38val.**

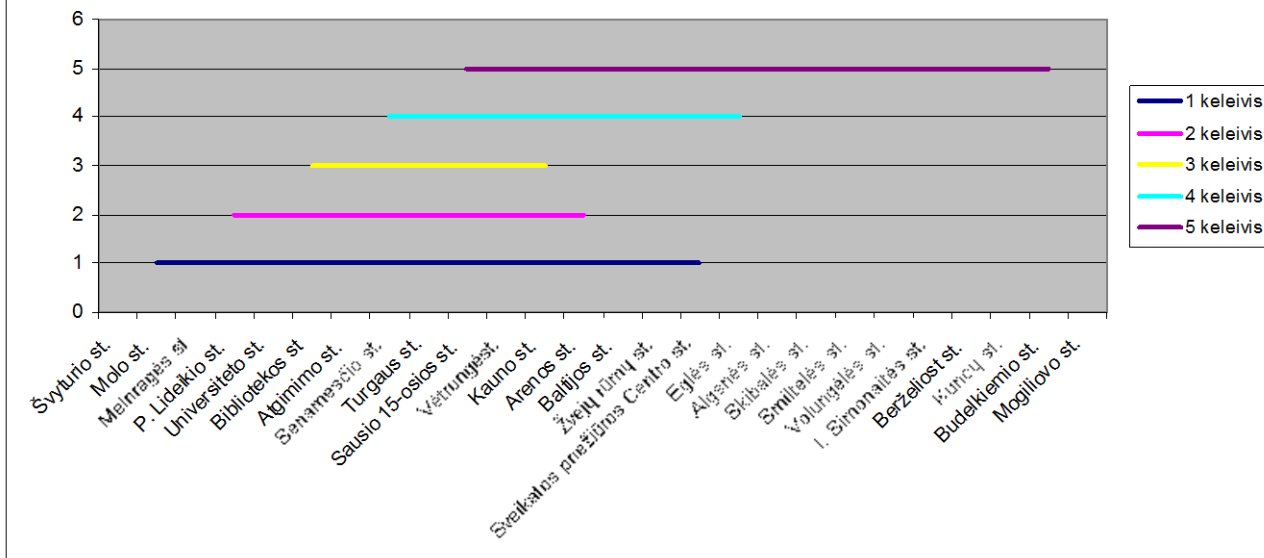

**Keleivio važiavimo trukmė maršruto: 6 Mogiliovo - Molo 12.03 16:45val.**

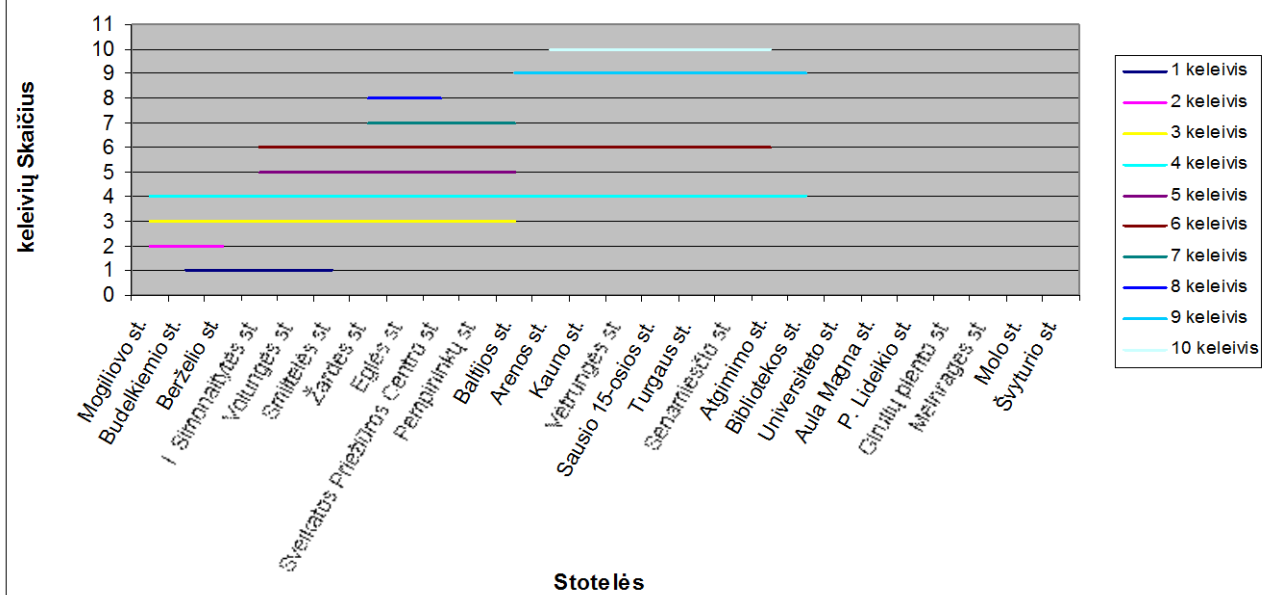

**Keleivio važiavimo trukmė maršruto: 6 Molo - Mogiliovo 12.03  
16:52 val.**

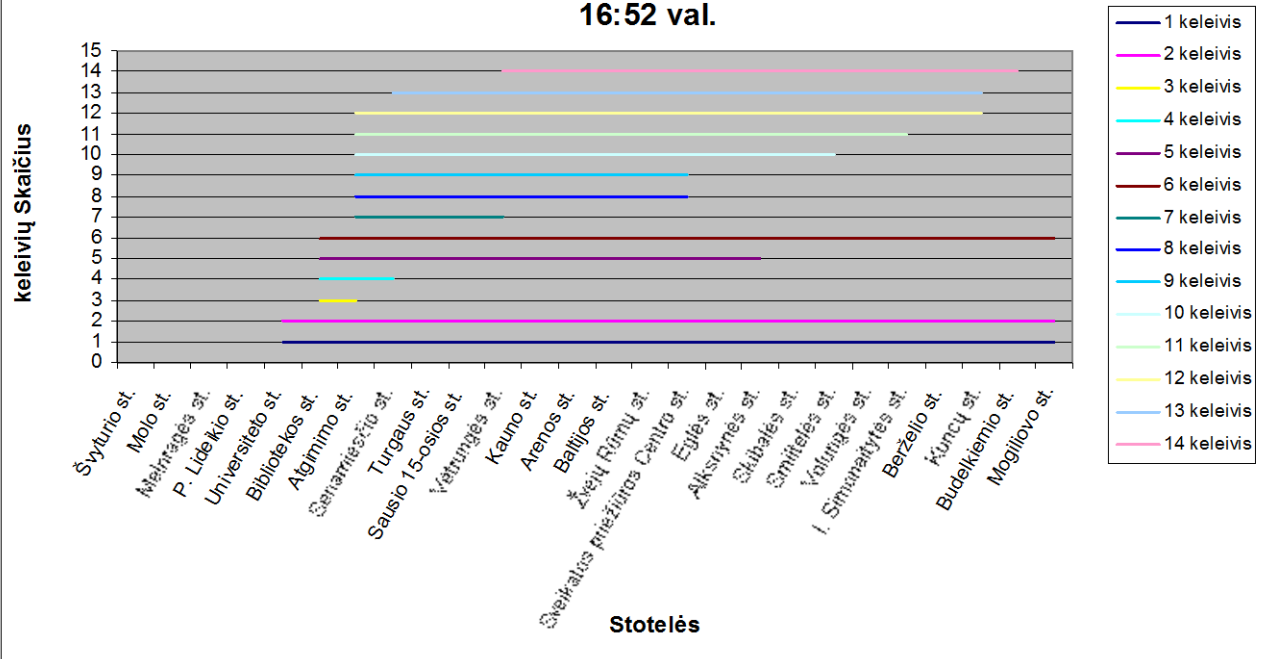

**Keleivio važiavimo trukmė maršruto: 6 Mogiliovo - Molo 12.04  
17:42 val.**

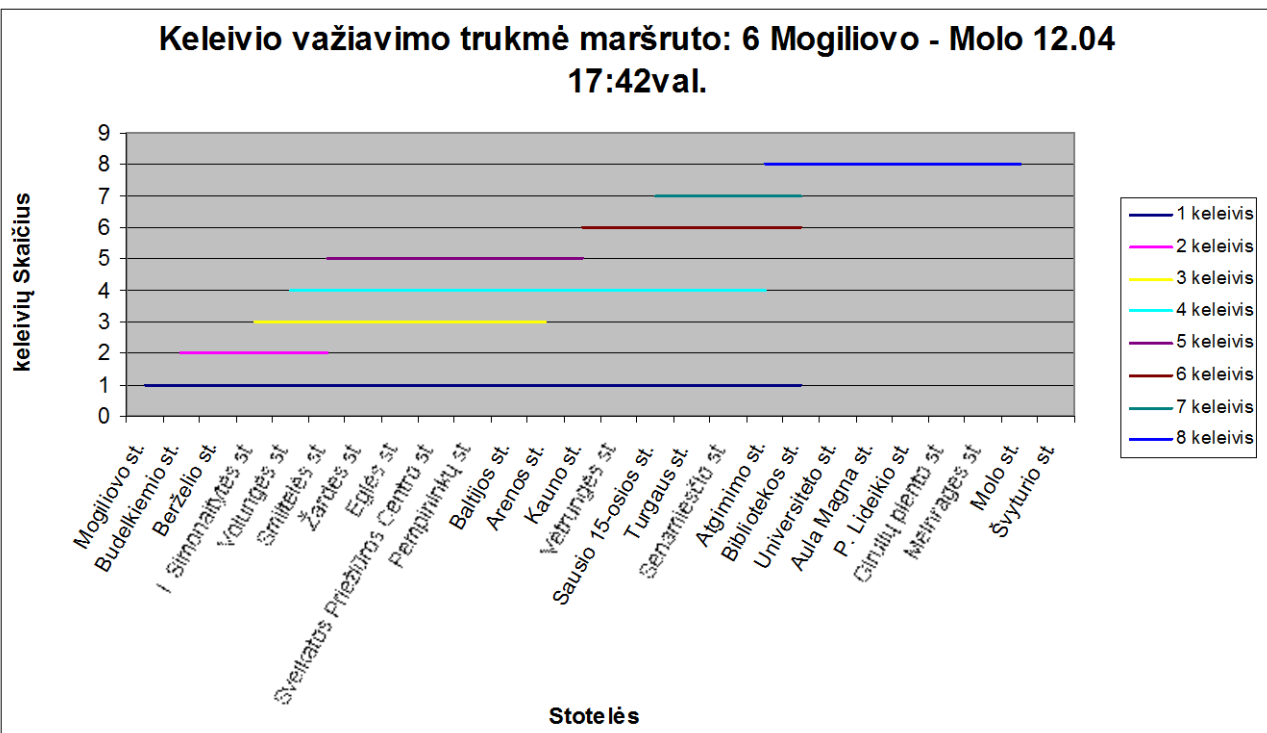

**Keleivio važiavimo trukmė maršruto: 6 Molo - Mogiliovo 12.04  
18:20val.**

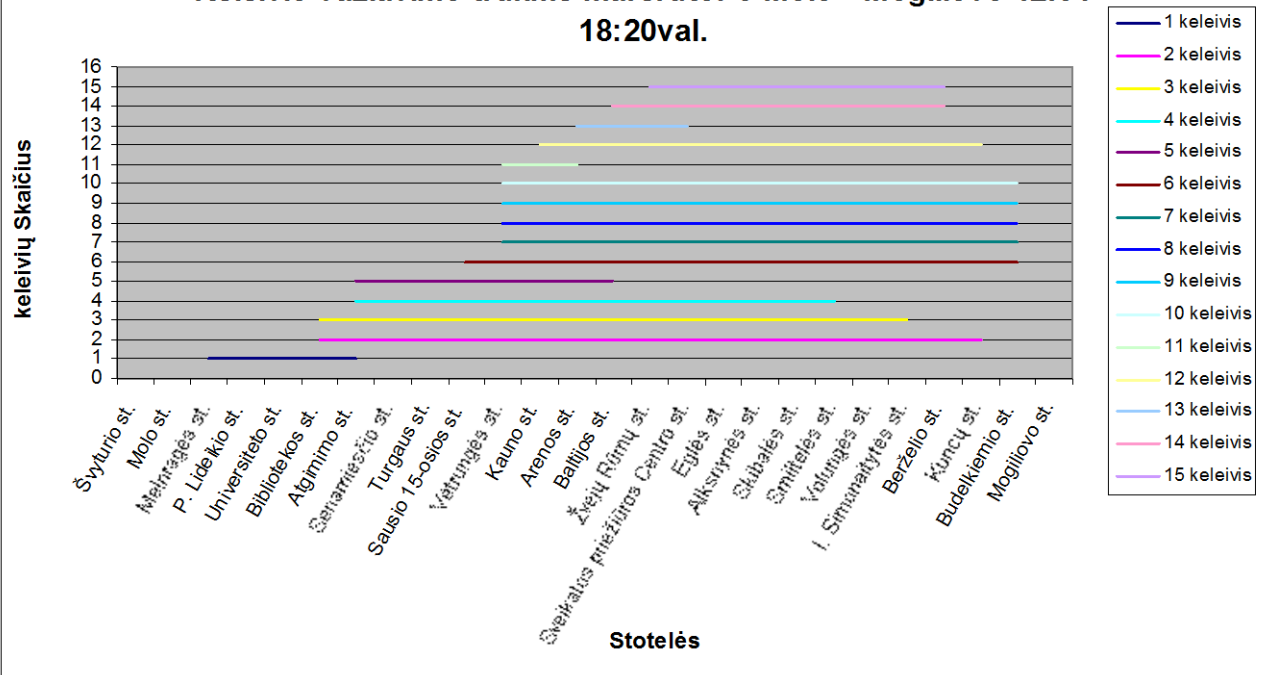

**KELEIVO VAŽIAVIMO TRUKMĖ MARŠRUTO: 6 Mogiliovo - Molo  
12.05 19:58val.**

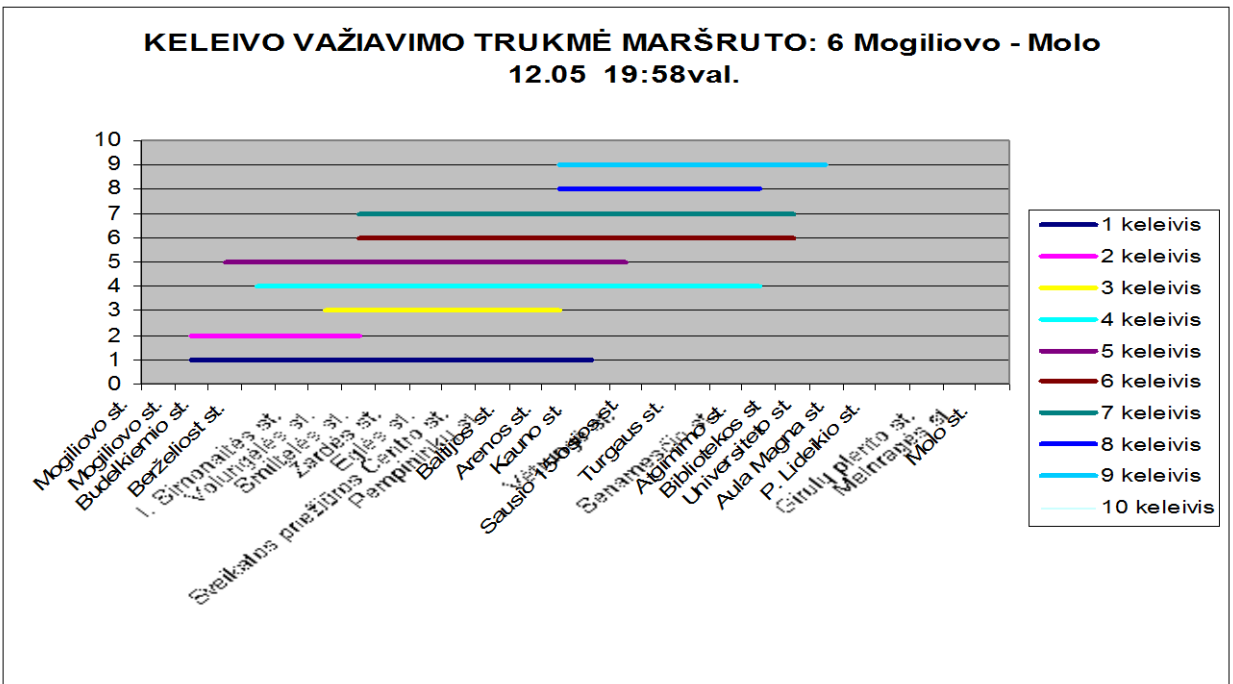

**KELEIVO VAŽIAVIMO TRUKMĖ MARŠRUTO: 6 Molo - Mogiliovo 12.05  
19:10val**

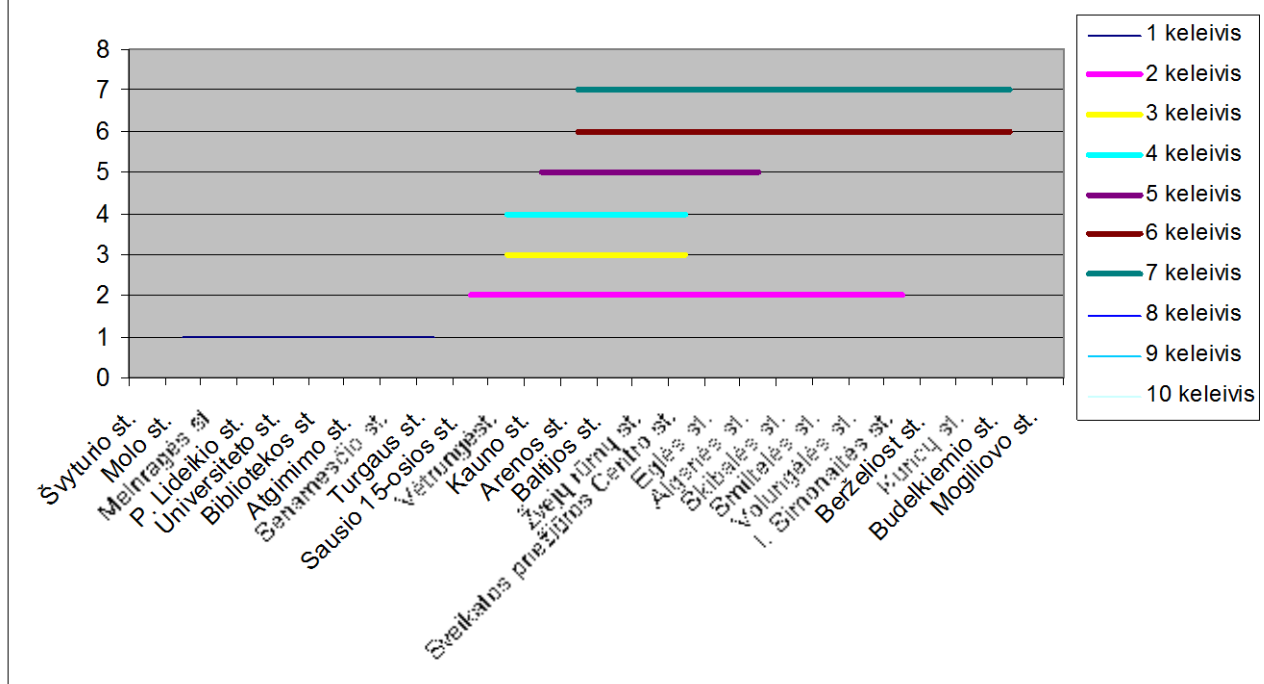

**Keleivio važiavimo trukmė maršruto: 6 Mogiliovo - Molo 12.06  
7:02val.**

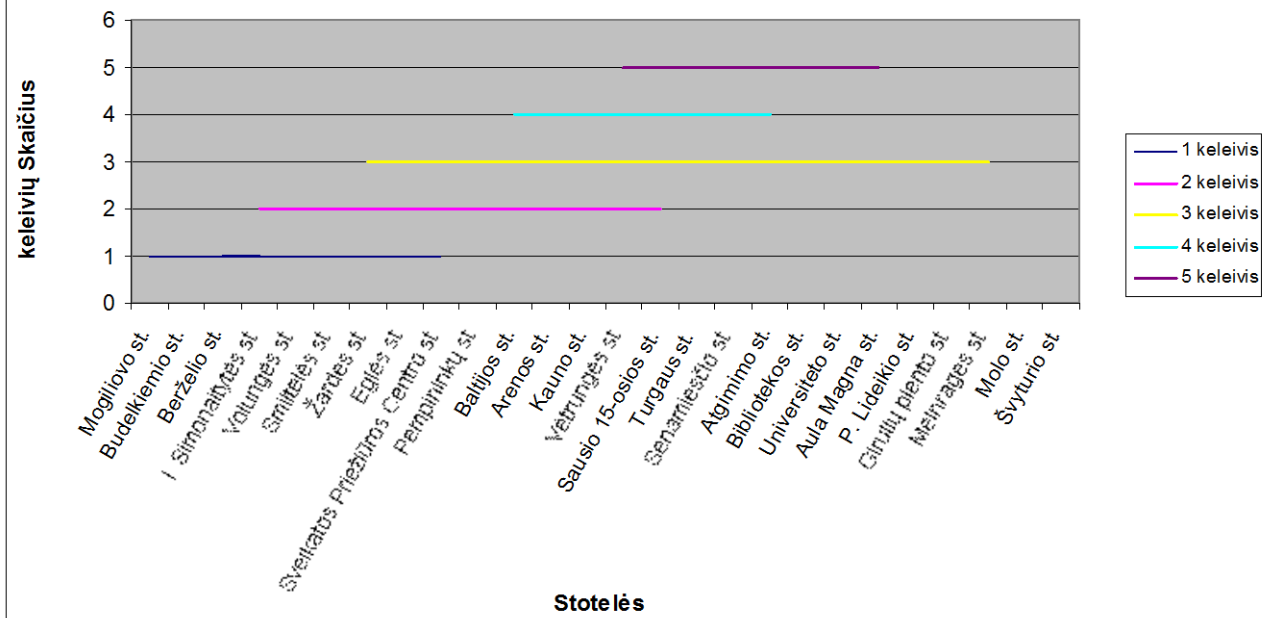

### Keleivio važiavimo trukmė maršruto: 6 Molo - Mogiliovo 12.06 7:38val.

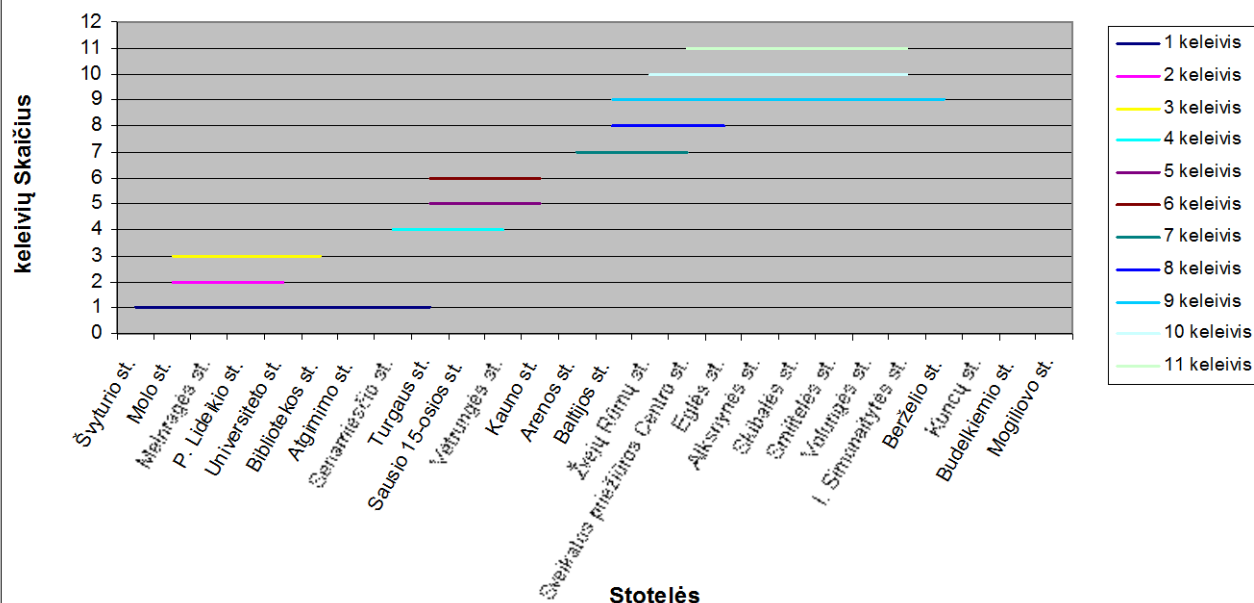

### KELEIVIO VAŽIAVIMO TRUKMĖ MARŠRUTO: 6 Mogiliovo - Molo 12:07 11:12val.

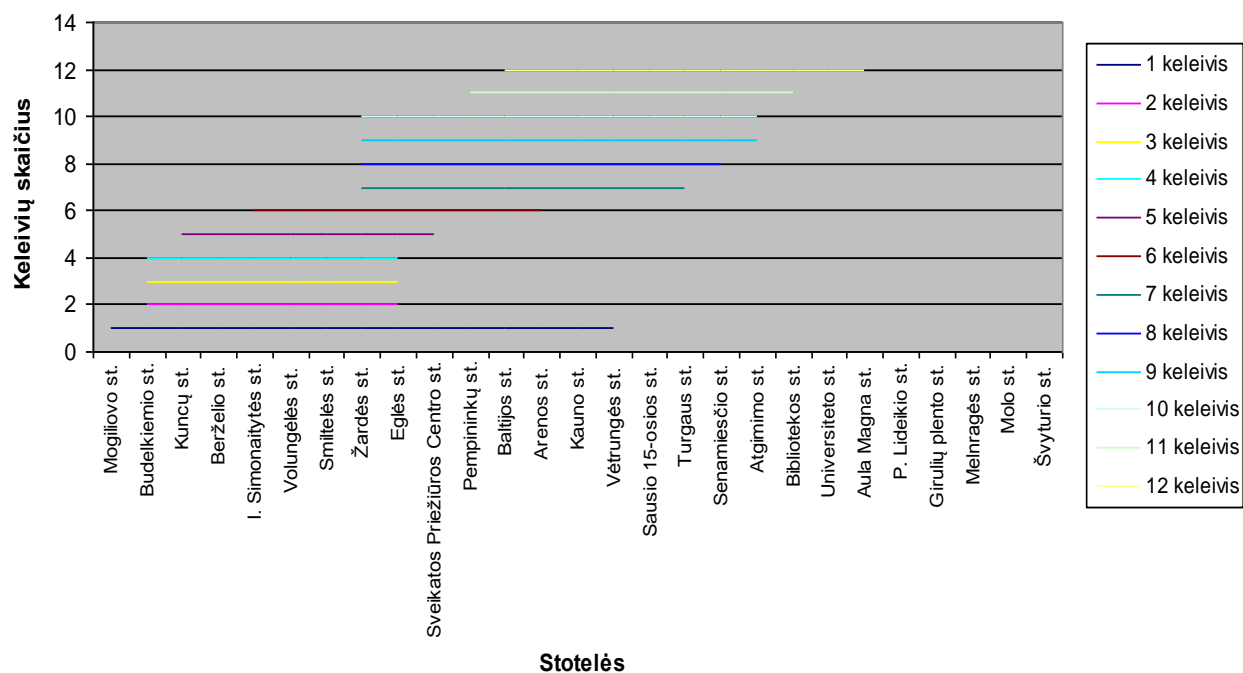

### KELEIVIO VAŽIAVIMO TRUKMĖ MARŠRUTO: 6 Molo - Mogiliovo 12.07 11:52val.

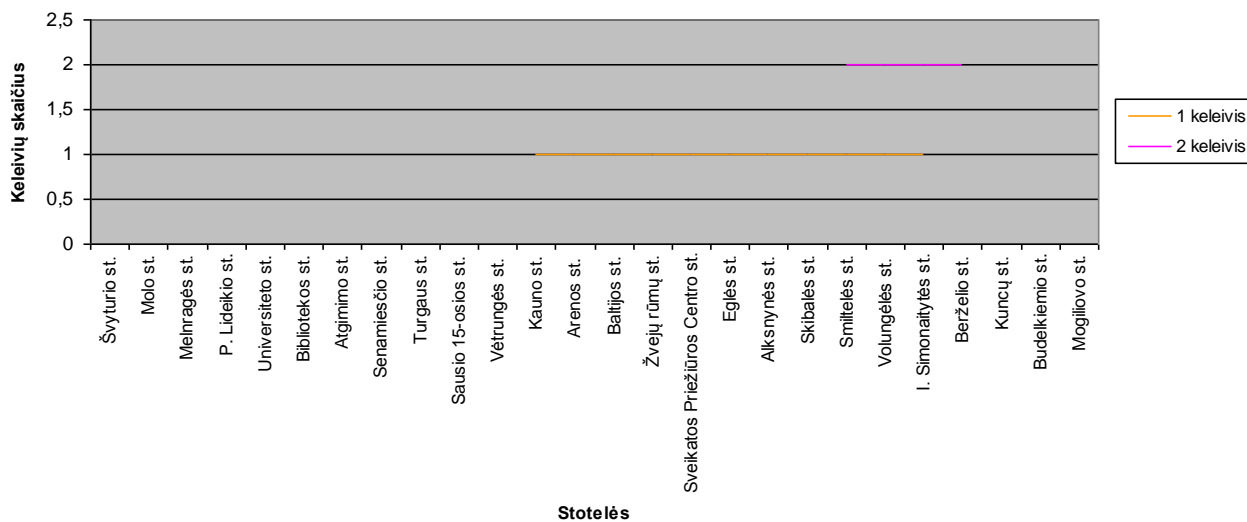

### KELEIVO VAŽIAVIMO TRUKMĖ MARŠRUTO: 6 Mogiovo - Molo 12.05 16:46val.

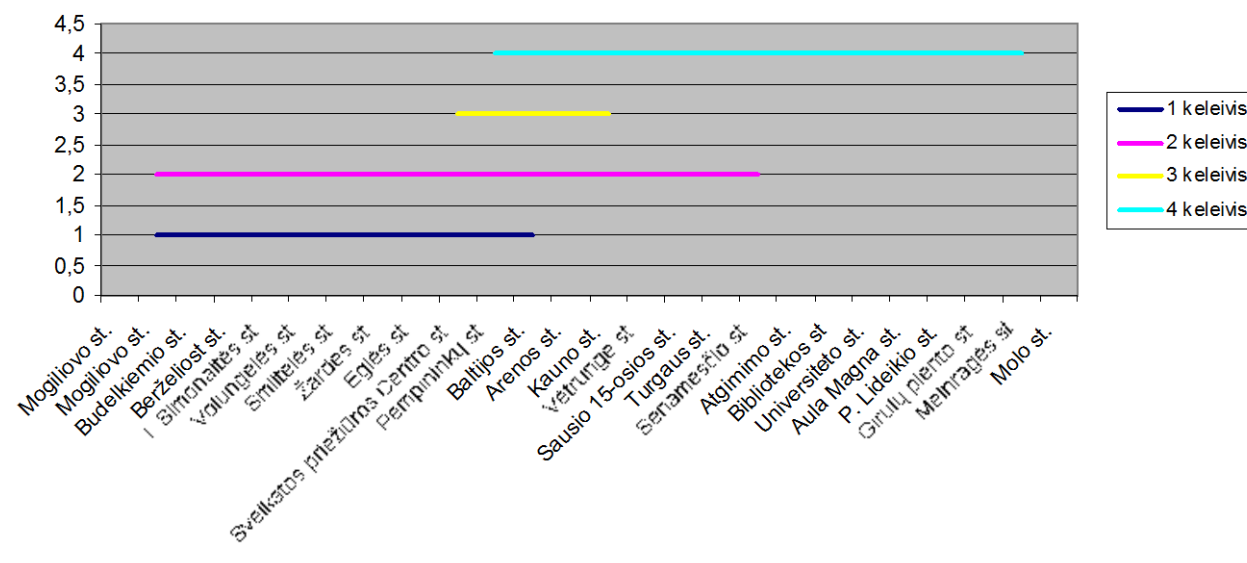

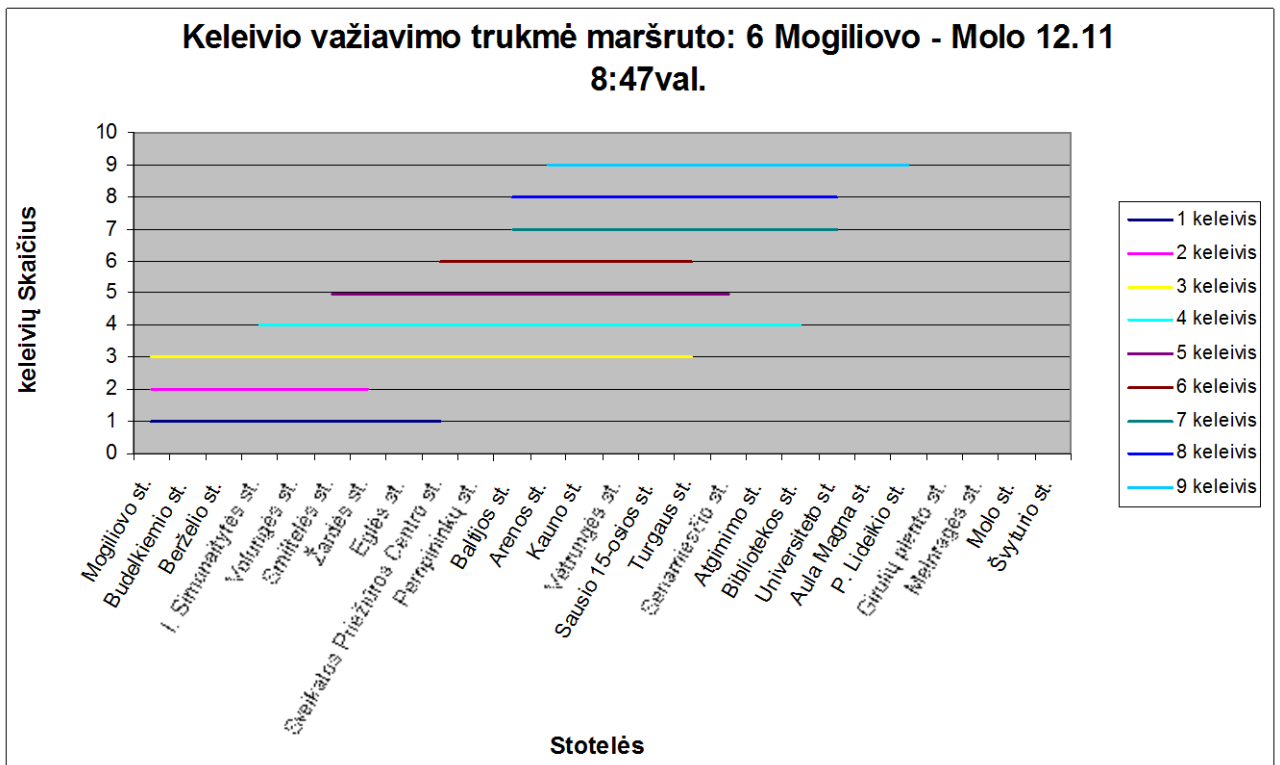
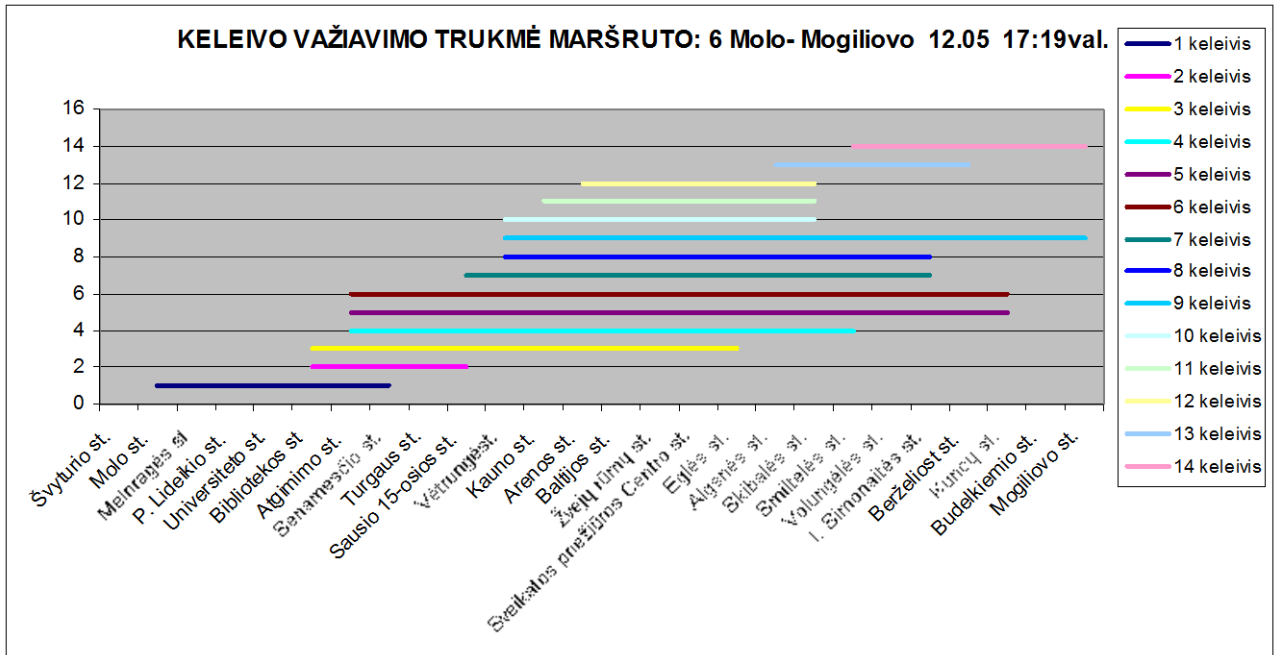

**Keleivio važiavimo trukmė maršruto: 6 Molo - Mogiliovo 12.11  
9:26val.**

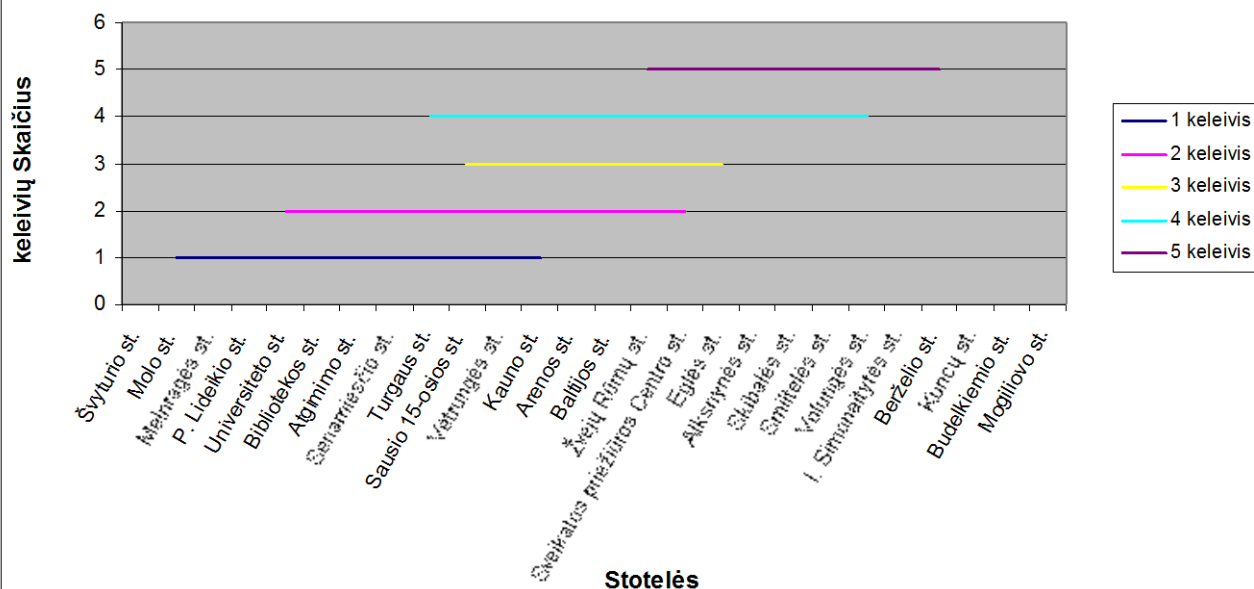

**KELEIVIO VAŽIAVIMO TRUKMĖ MARŠRUTO: 6 Mogiliovo - Molo 2012-12-12  
16:08**

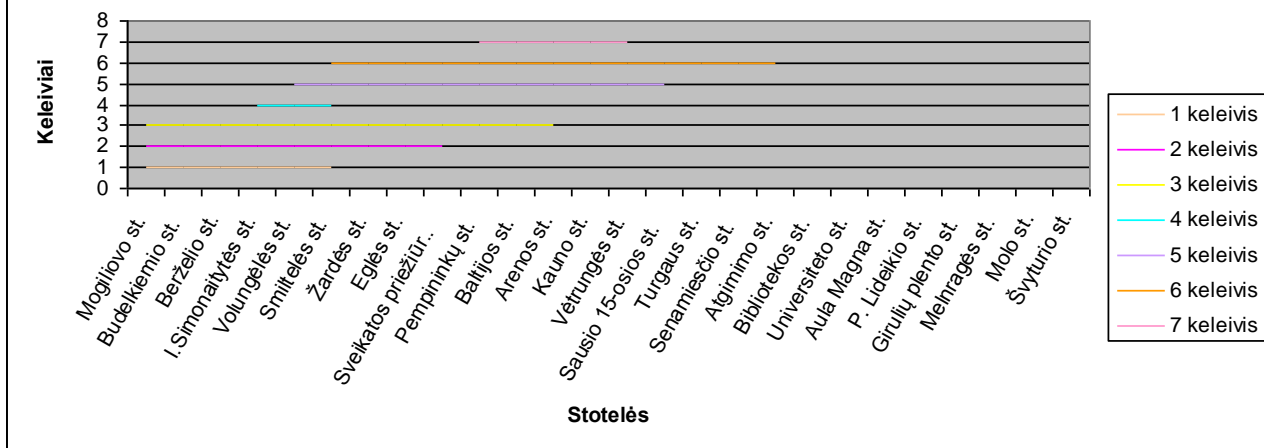

### KELEIVIO VAŽIAVIMO TRUKMĖ MARŠRUTO: 6 Molo - Mogiliovo 2012-12-12 16:38

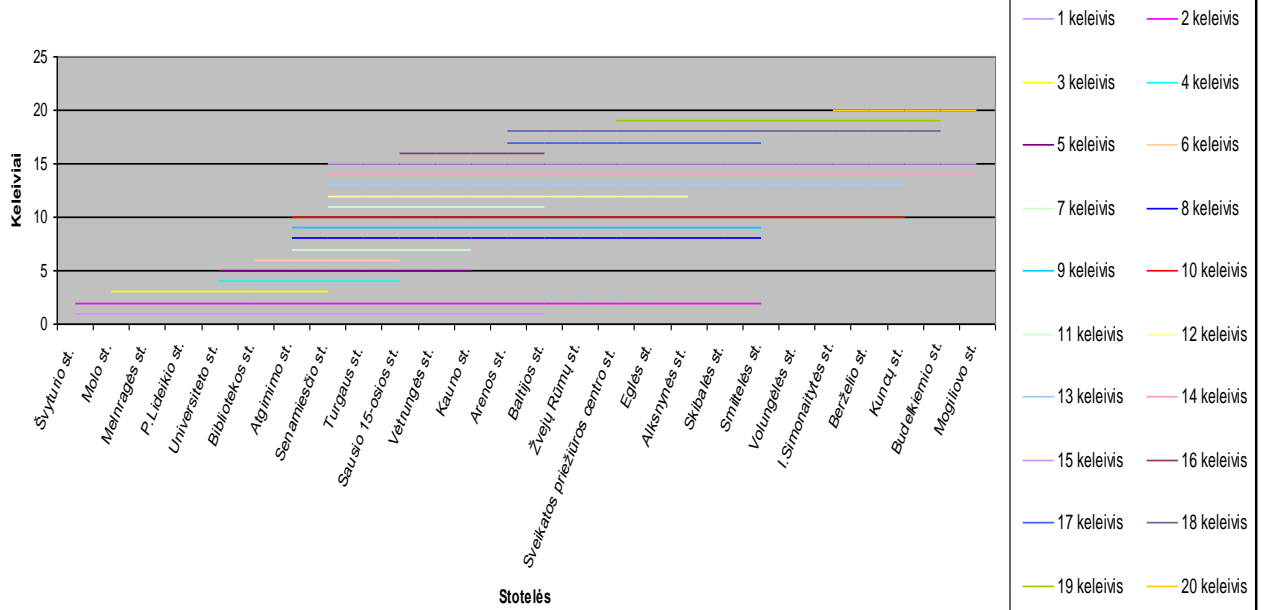

### KELEIVIO VAŽIAVIMO TRUKMĖ MARŠRUTO: 6 Mogiliovo - Molo 2012-12-13 18:42

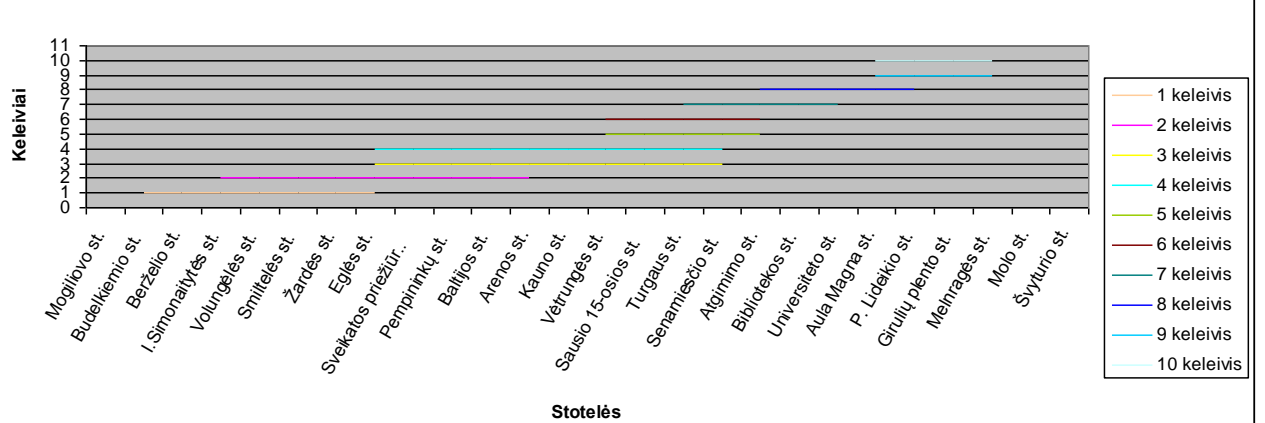

### KELEIVIO VAŽIAVIMO TRUKMĖ MARŠRUTO: 6 Molo - Mogiliovo 2012-12-13 19:41

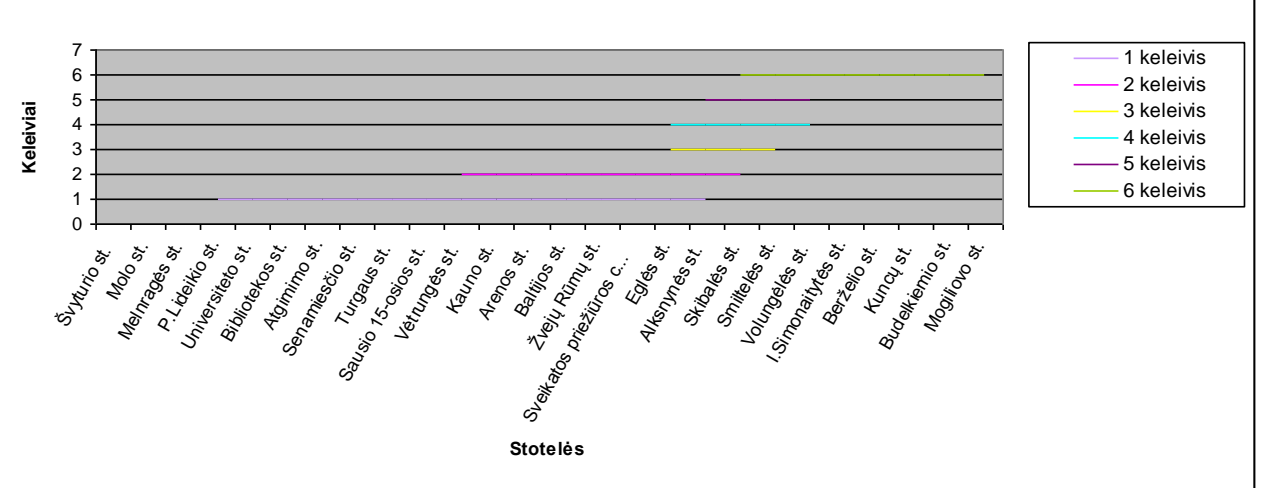

**KELEIVIO VAŽIAVIMO TRUKMĖ MARŠRUTO: 6 Mogiliovo - Molo 2012-12-13 18:42**

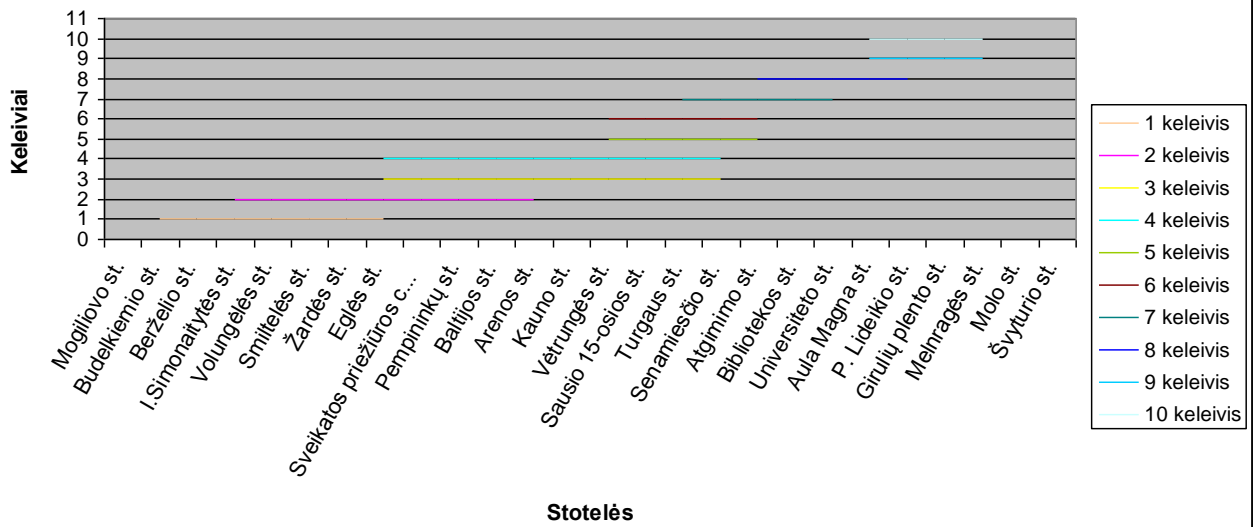

**KELEIVIO VAŽIAVIMO TRUKMĖ MARŠRUTO: 6 Molo - Mogiliovo 2012-12-13 19:41**

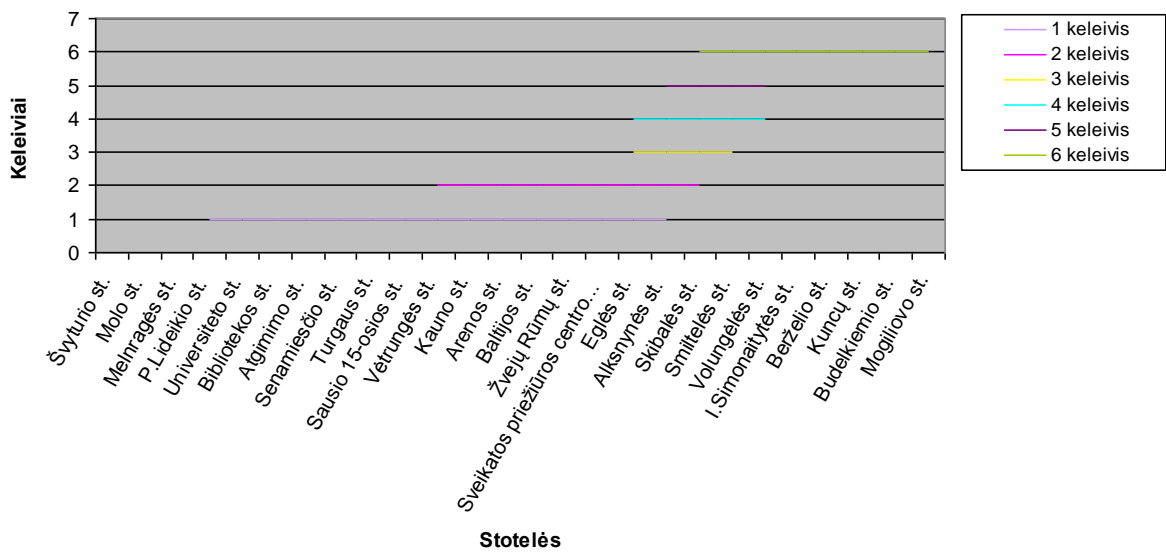

**KELEIVIO VAŽIAVIMO TRUKMĖ MARŠRUTO: 6 Mogiliovo - Molo 2012-12-13 18:42**

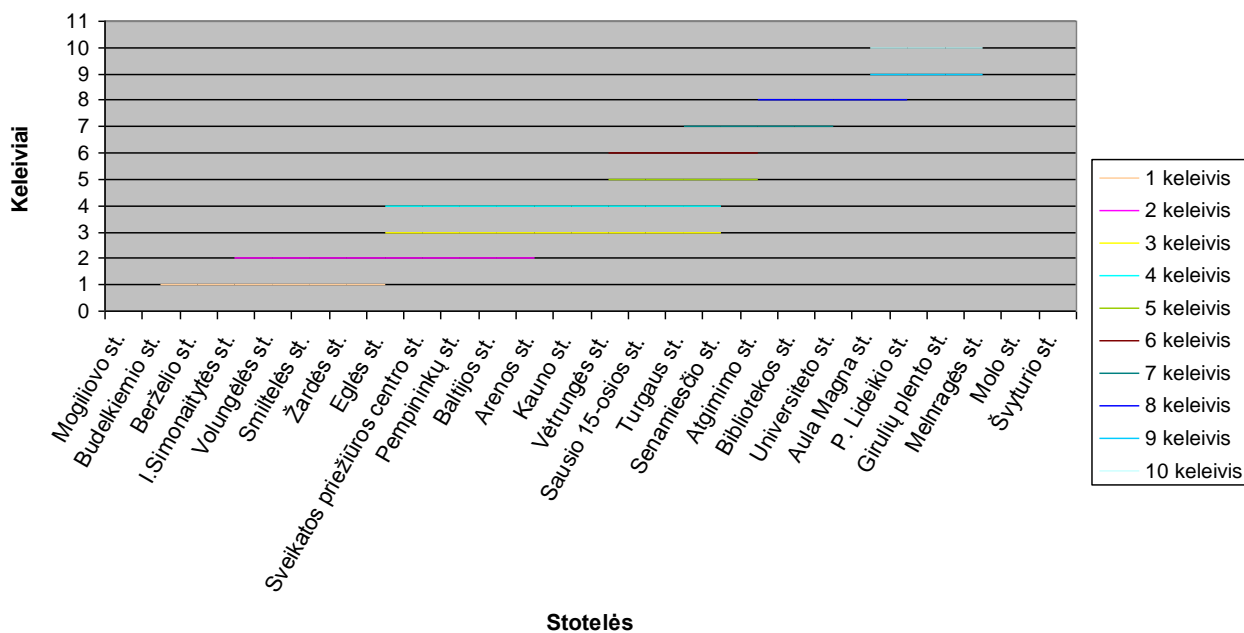

**KELEIVIO VAŽIAVIMO TRUKMĖ MARŠRUTO: 6 Mogiliovo - Molo 2012-12-14 22:45**

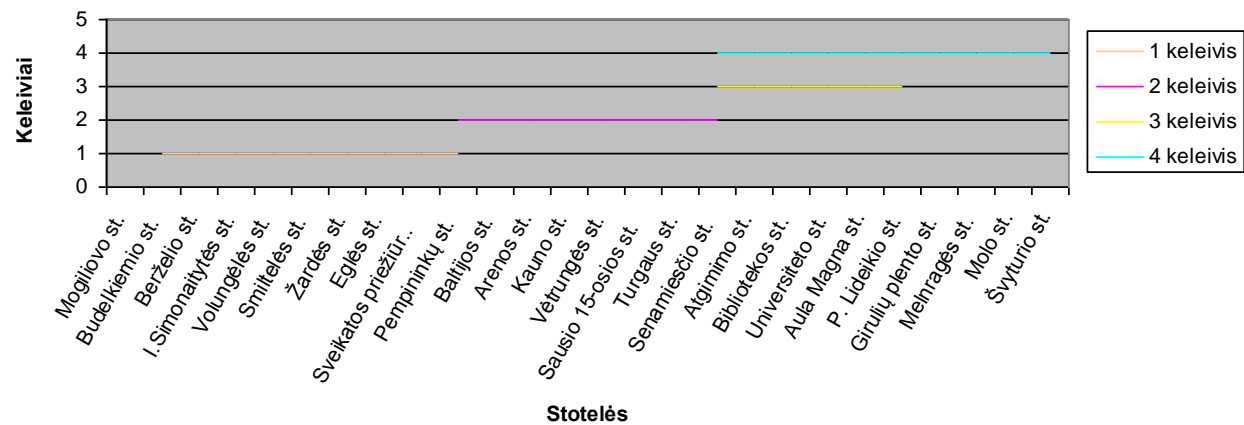

**KELEIVIO VAŽIAVIMO TRUKMĖ MARŠRUTO: 6 Molo - Mogiliovo 2012-12-14  
23:32**

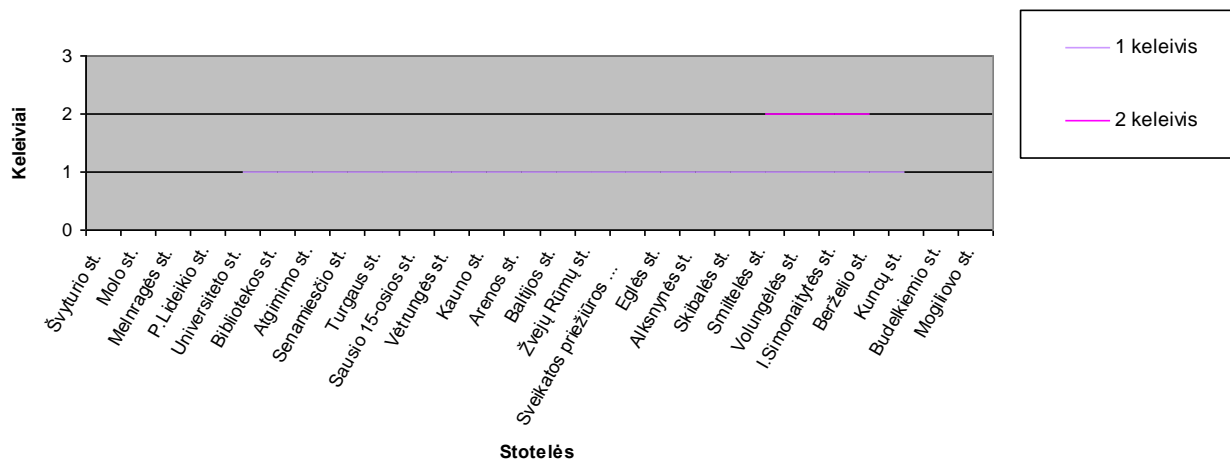

## Keleivinio transporto priemonių apkrovimo analizė 6 maršrutu savaitgalio dienomis

I etapo metu transporto priemonių apkrovimas

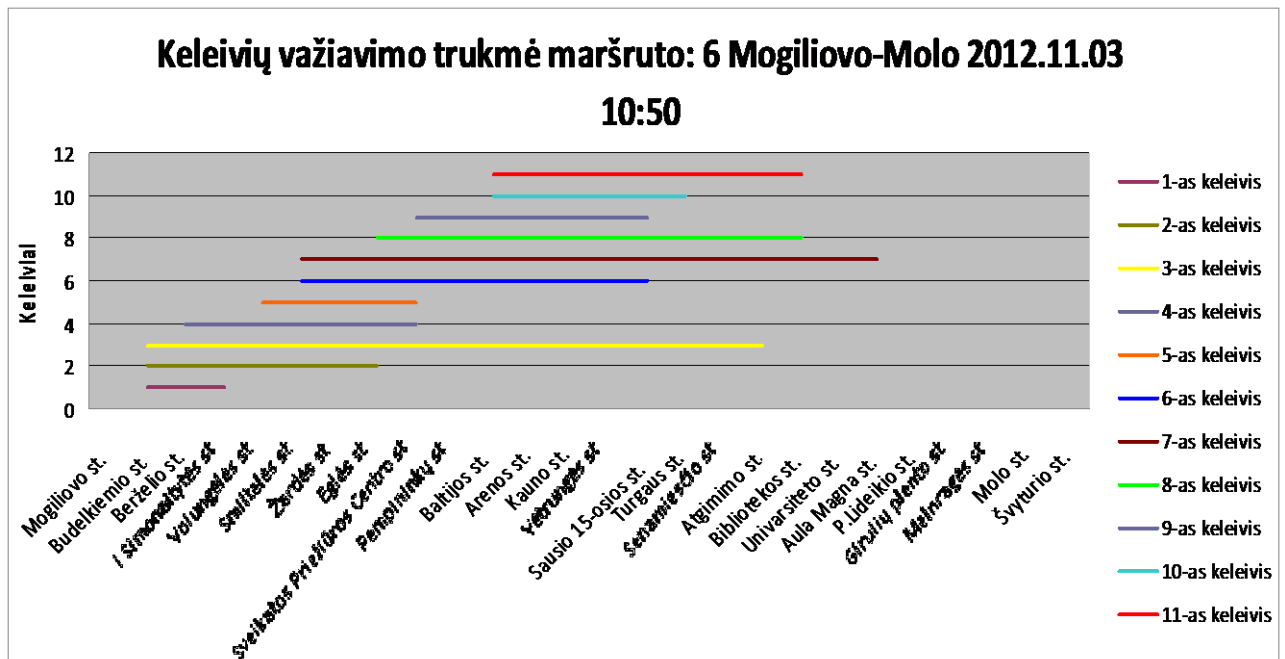
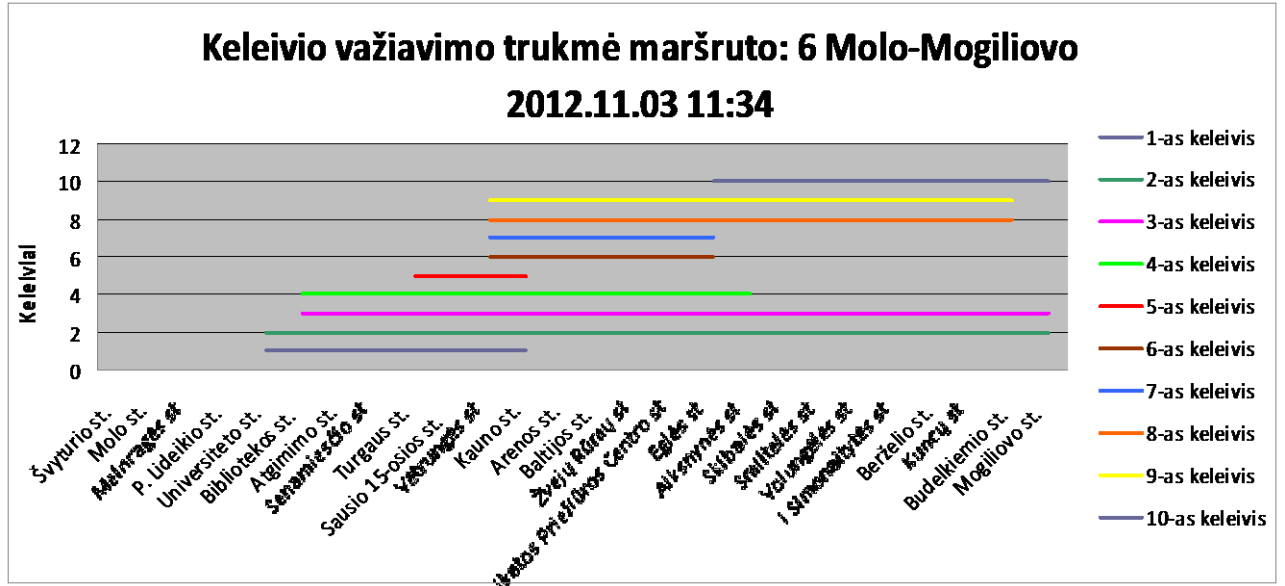

## Keleivių važiavimo trukmė maršruto: 6 Molo-Mogiliovo

2012.11.10 07:55

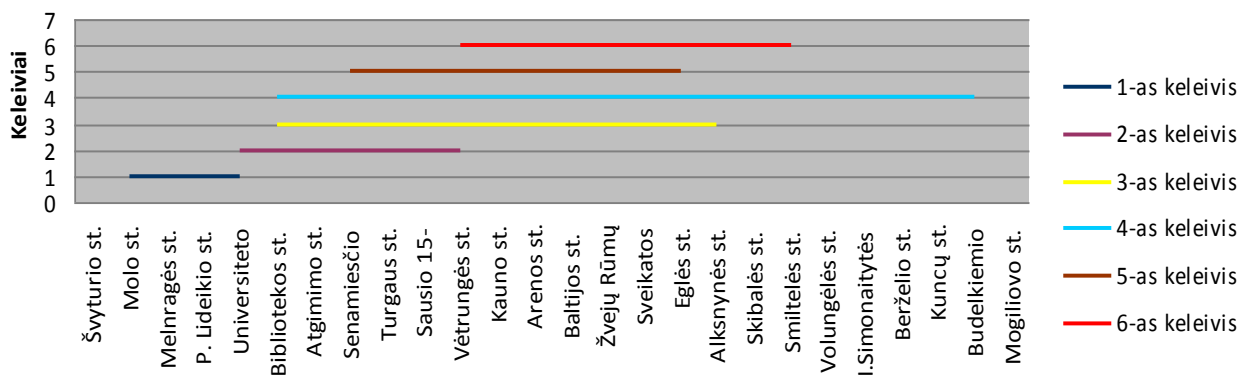

## Keleivių važiavimo trukmė maršruto: 6 Mogiliovo-Molo 2012.11.10 07:27

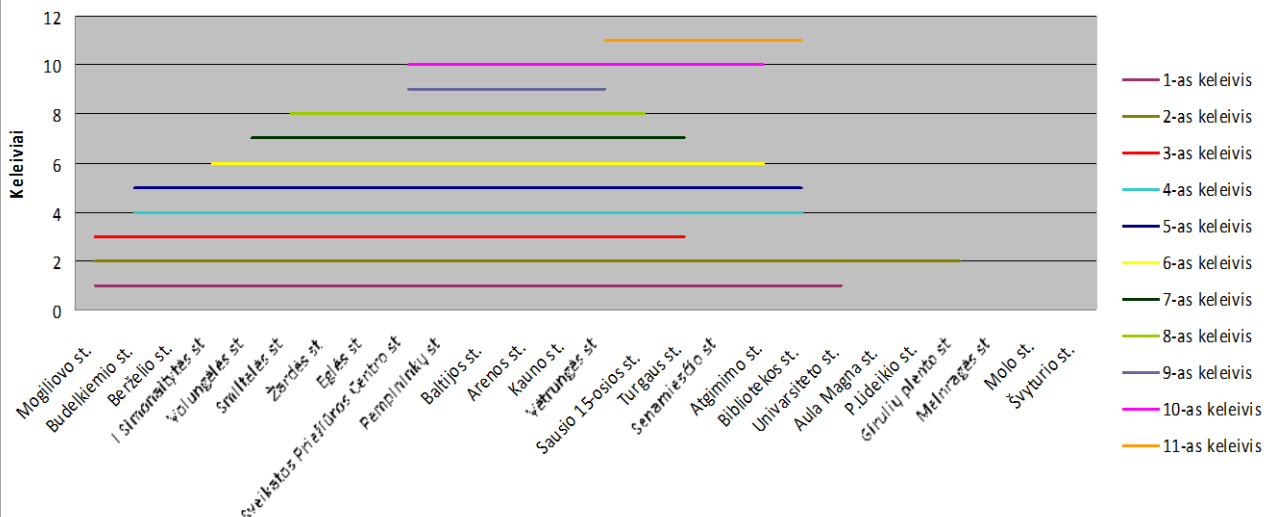

## II etapo metu keleivių srautai

### KELEIVIO VAŽIAVIMO TRUKMĖ MARŠRUTO: 6 Mogiliovo - Molo 11:18

11:28val.

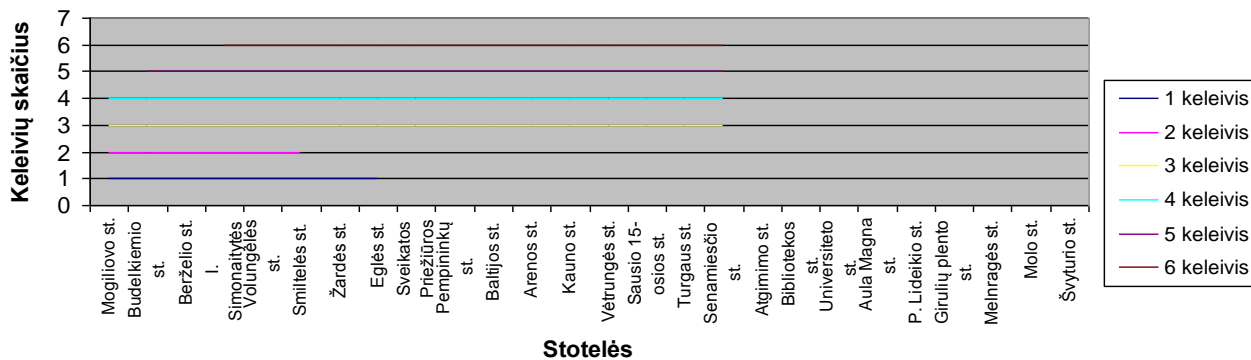

**KELEIVIO VAŽIAVIMO TRUKMĖ MARŠRUTO: 6 Molo - Mogiliovo 11.18 12:13val.**

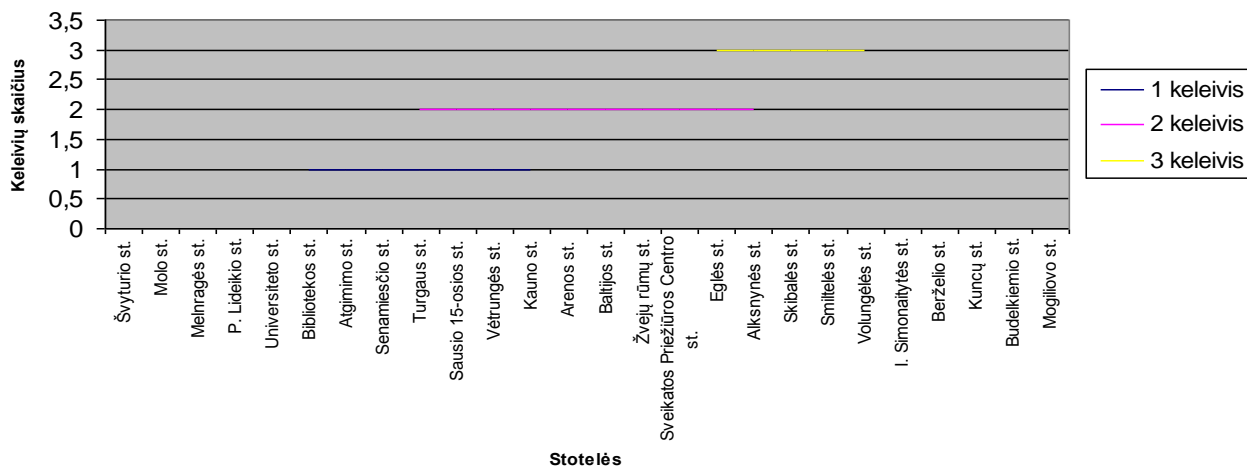

**KELEIVO VAŽIAVIMO TRUKMĖ MARŠRUTO: 6 Mogiovo - Molo 11.24 10:12val.**

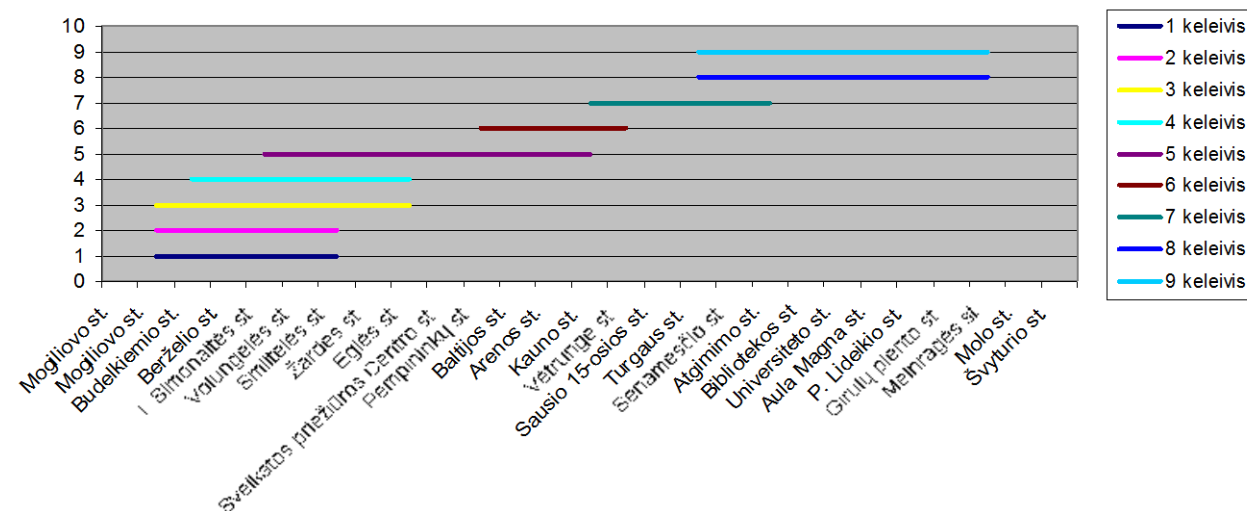

**KELEIVO VAŽIAVIMO TRUKMĖ MARŠRUTO: 6 Molo - Mogiliovo 11.24 10:50 val.**

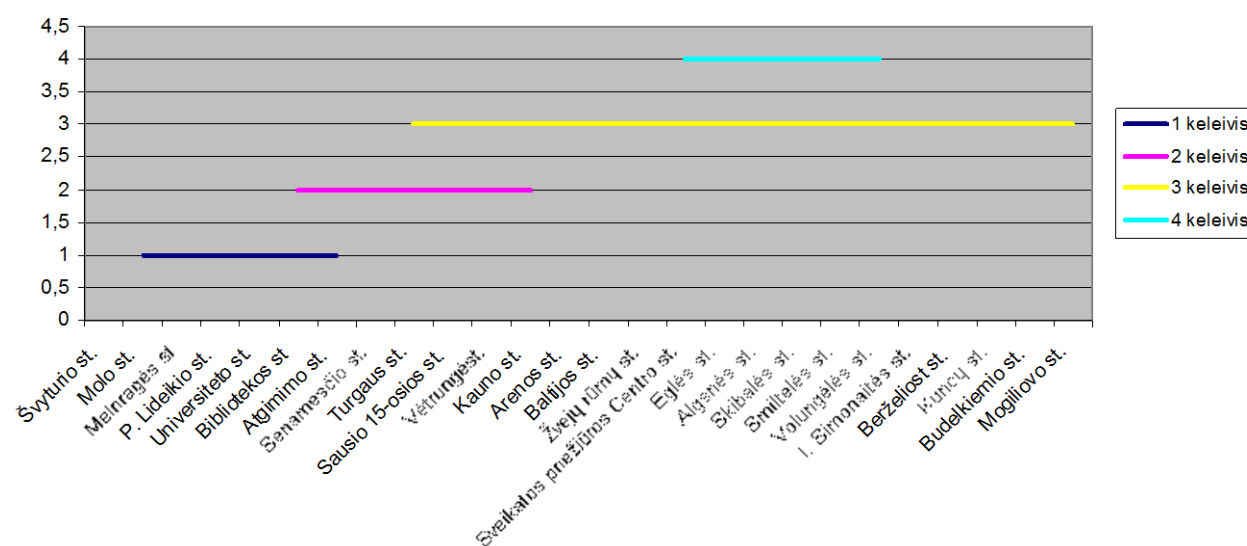

**KELEIVIO VAŽIAVIMO TRUKMĖ MARŠRUTO: 6 Mogiliovo - Molo 12.02  
17:04val.**

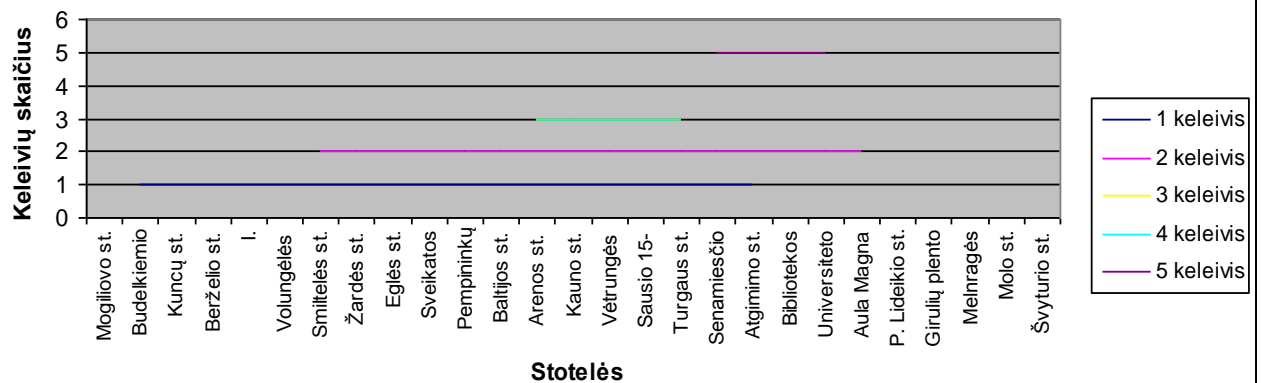

**KELEIVIO VAŽIAVIMO TRUKMĖ MARŠRUTO: 6 Molo - Mogiliovo 12.02 17:44val.**

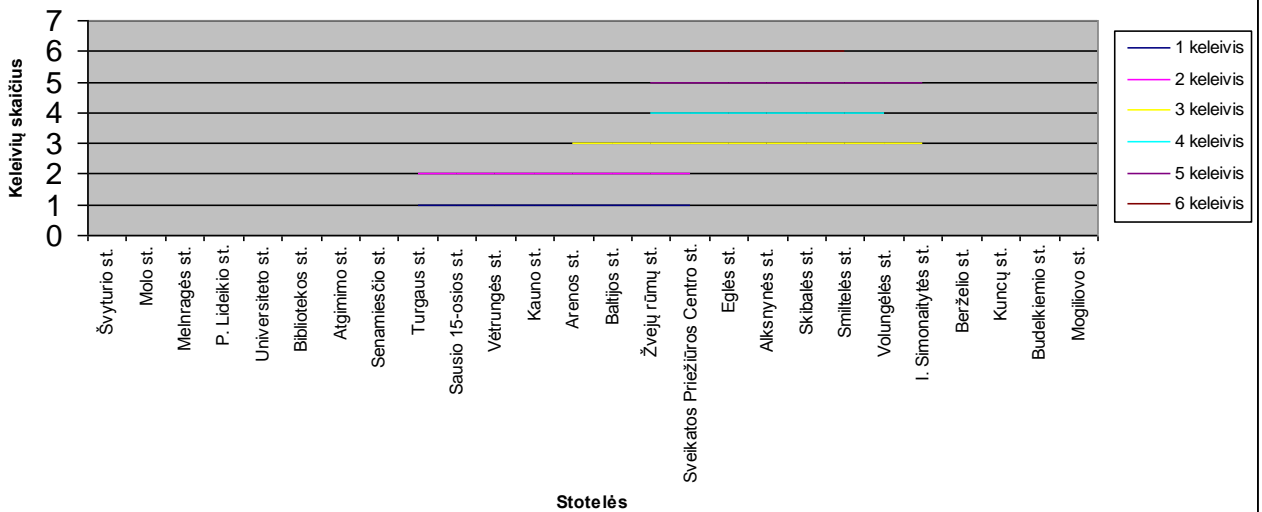

**KELEIVIO VAŽIAVIMO TRUKMĖ MARŠRUTO: 6 Mogiliovo - Molo 12.08  
13:51val.**

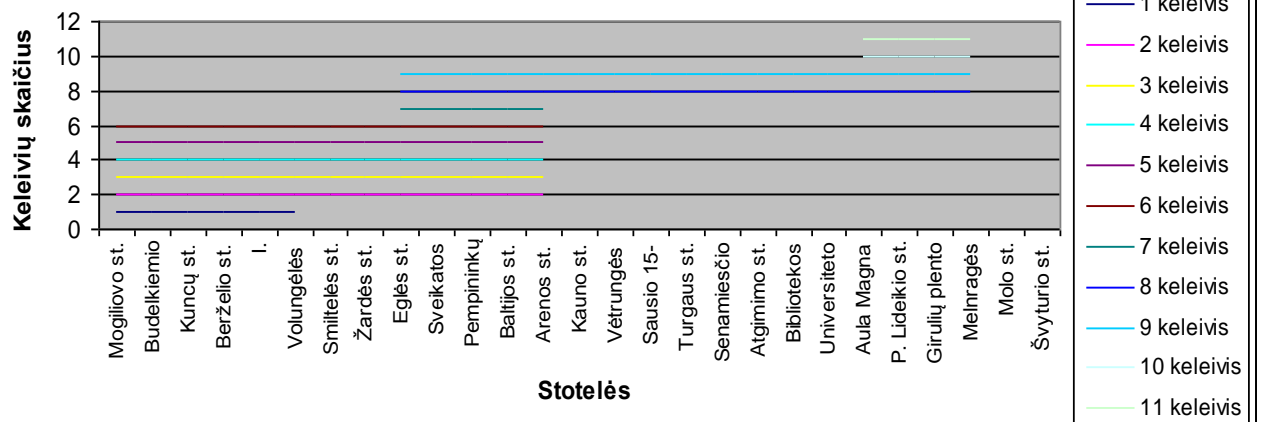

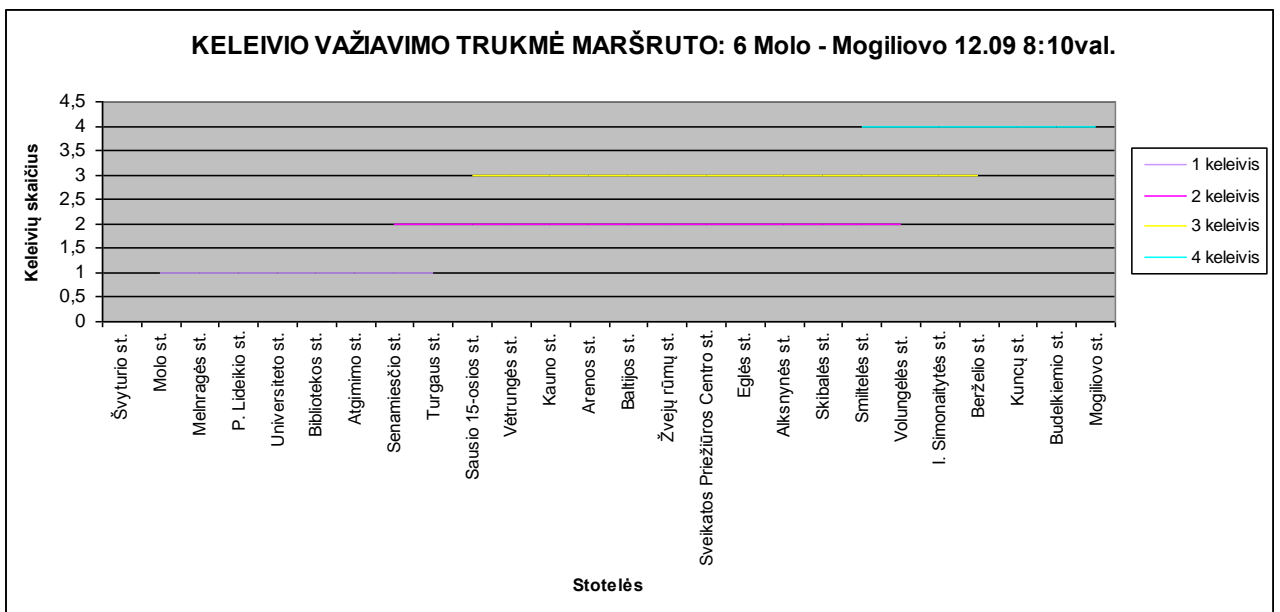
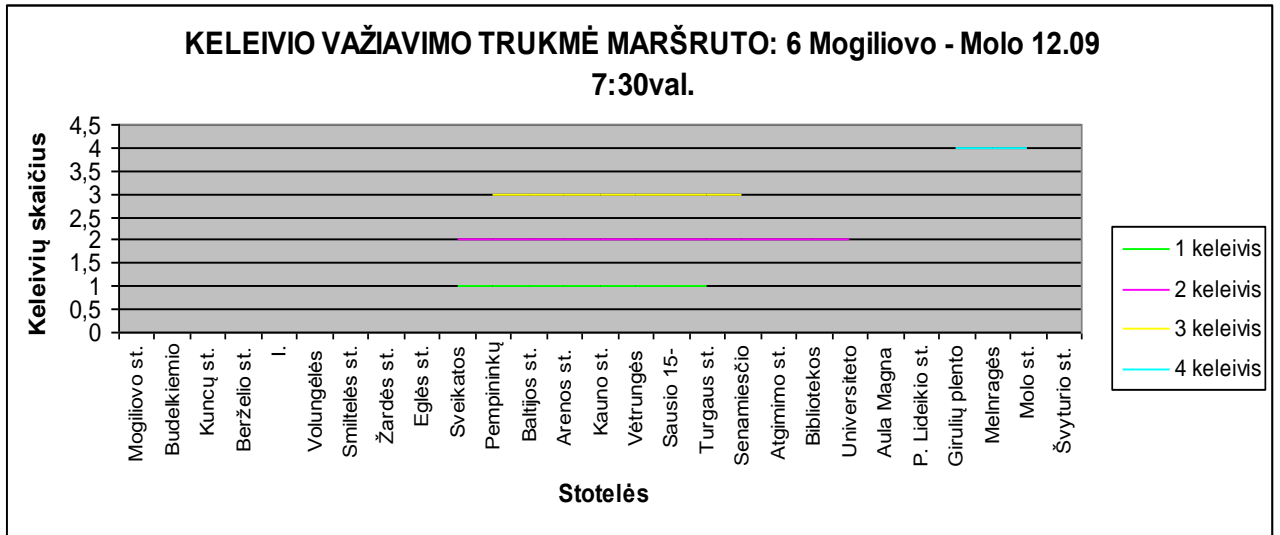
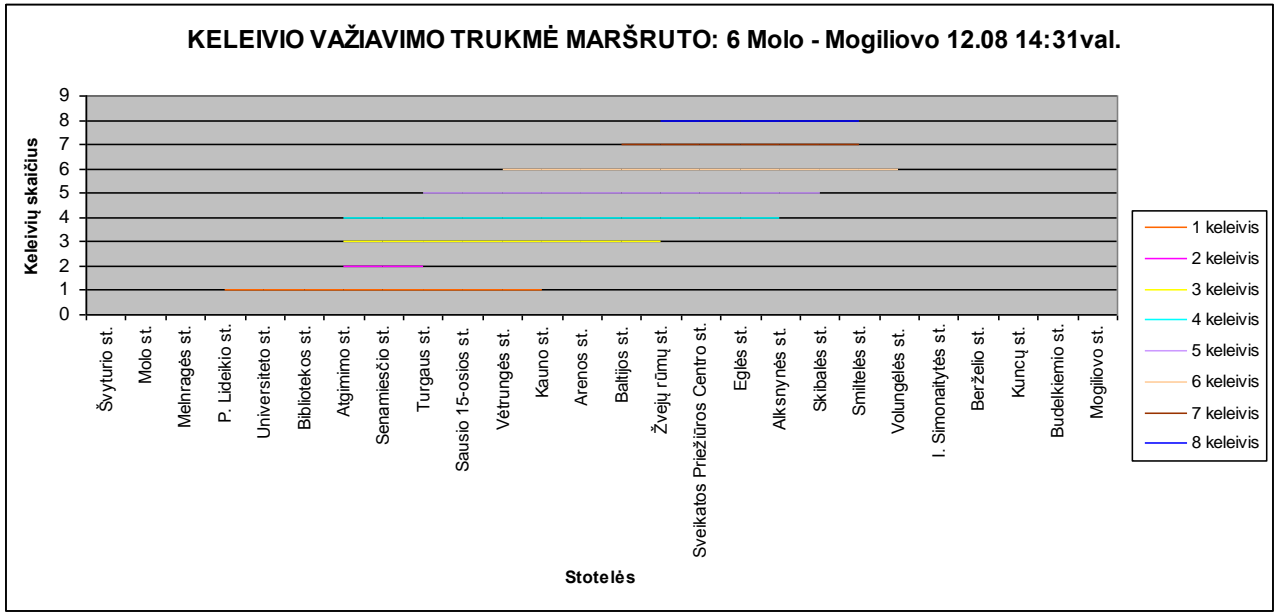

# **PRIEDAI**

# 1 PRIEDAS

## 8 maršruto įlipančių, išlipančių keleivių pasiskirstymas darbo dienomis ir pagal laiką

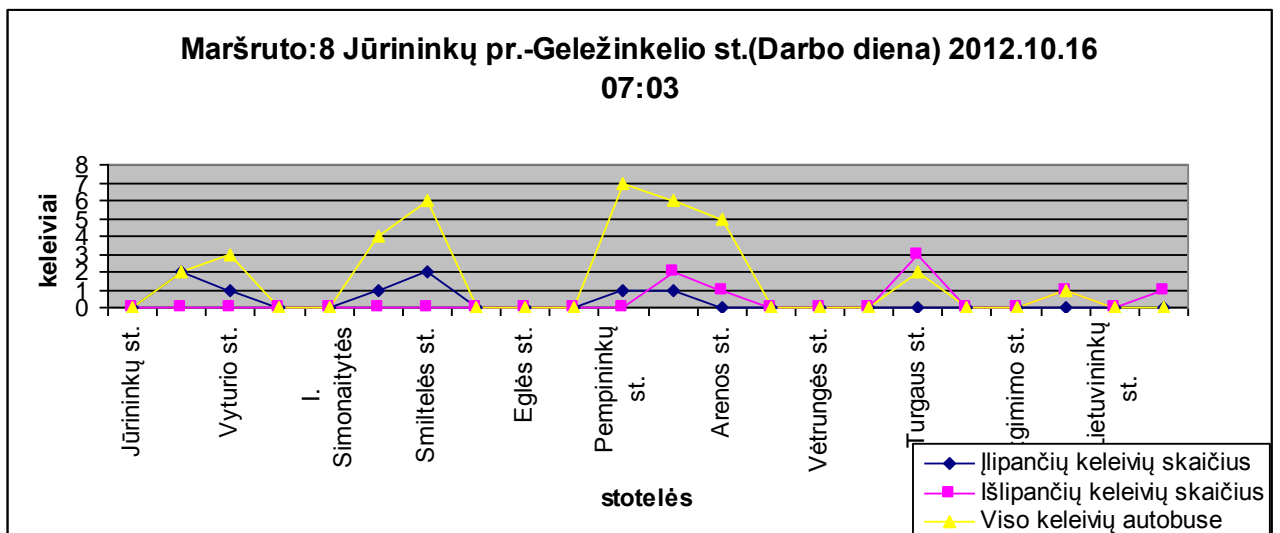
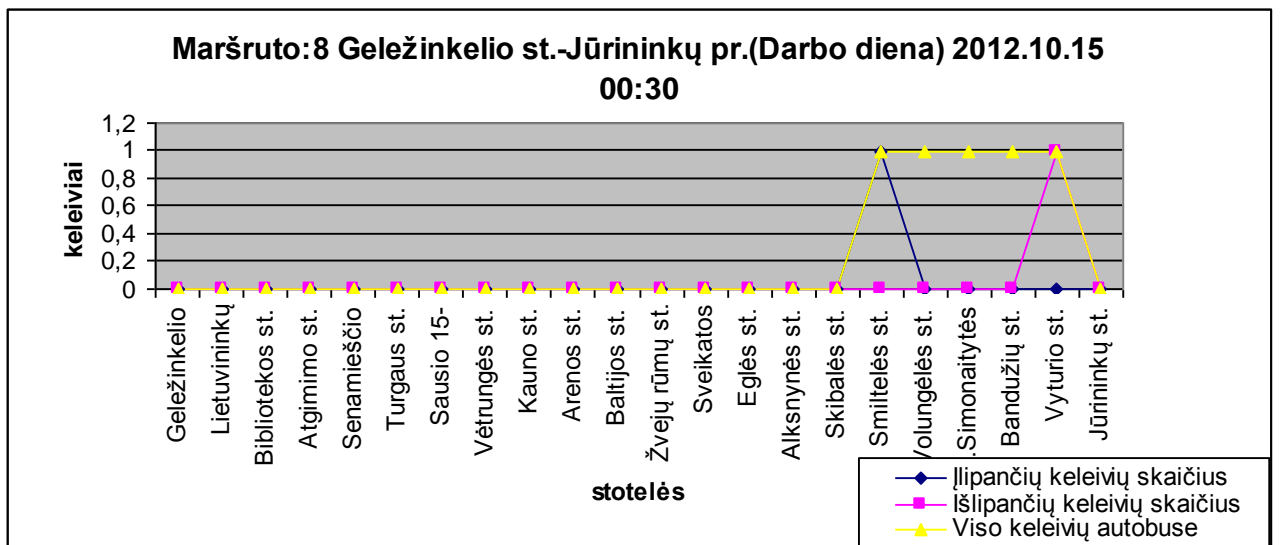
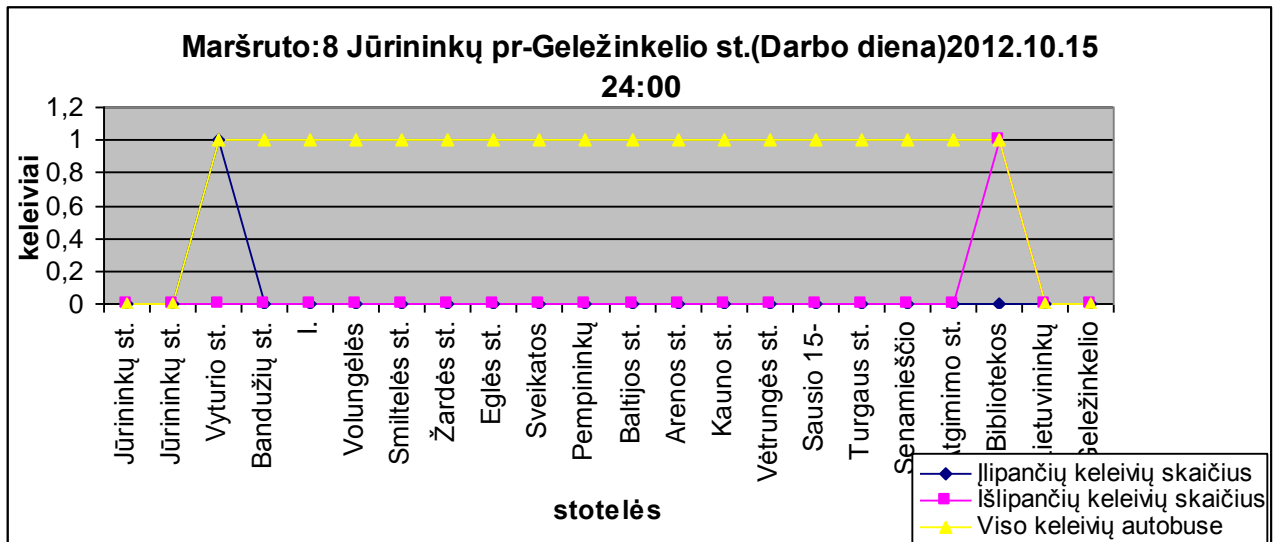

Maršruto:8 Geležinkelio st.-Jūrininkų pr.(Darbo diena) 2012.10.16 7:37

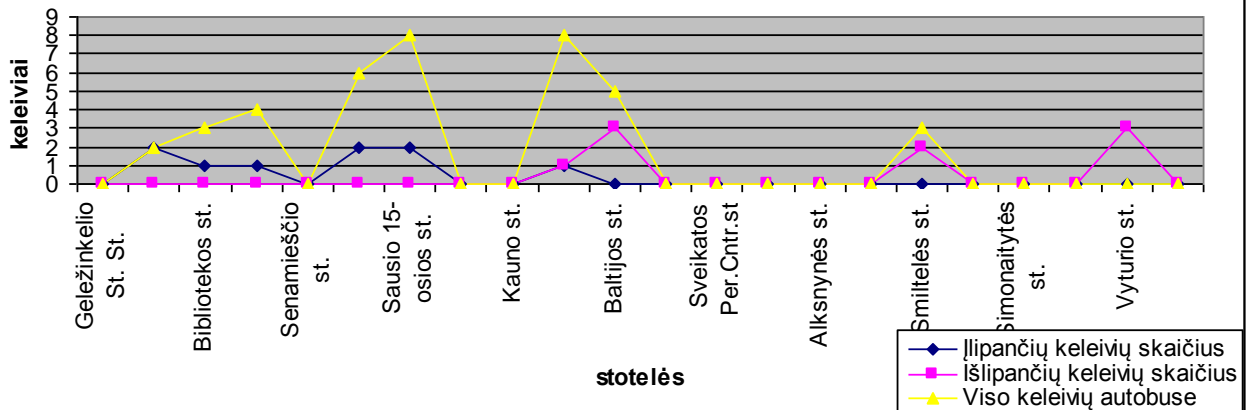

Maršruto:8 Jūrininkų pr.-Geležinkelio st.(Darbo diena) 2012.10.17 17:46

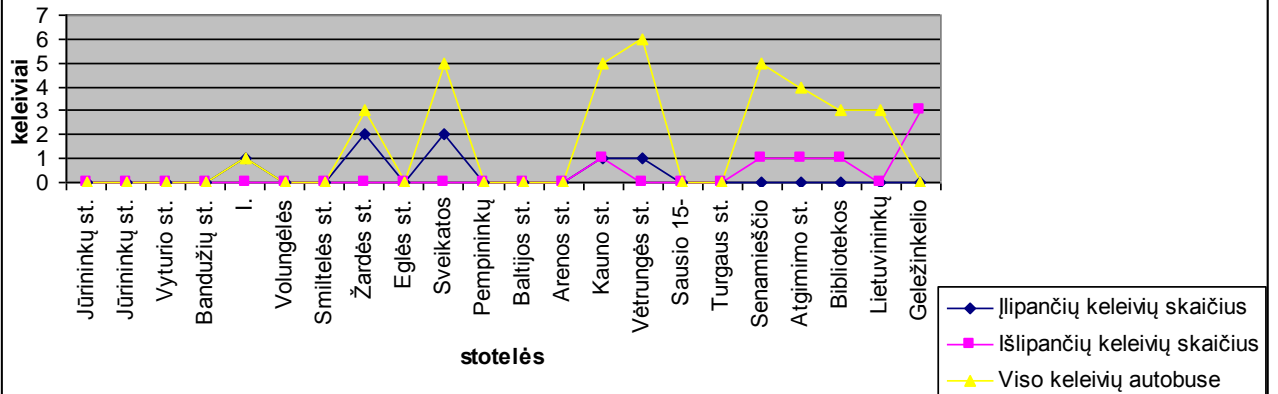

Maršruto:8 Geležinkelio st.-Jūrininkų pr.(Darbo diena) 2012.10.17 18:20

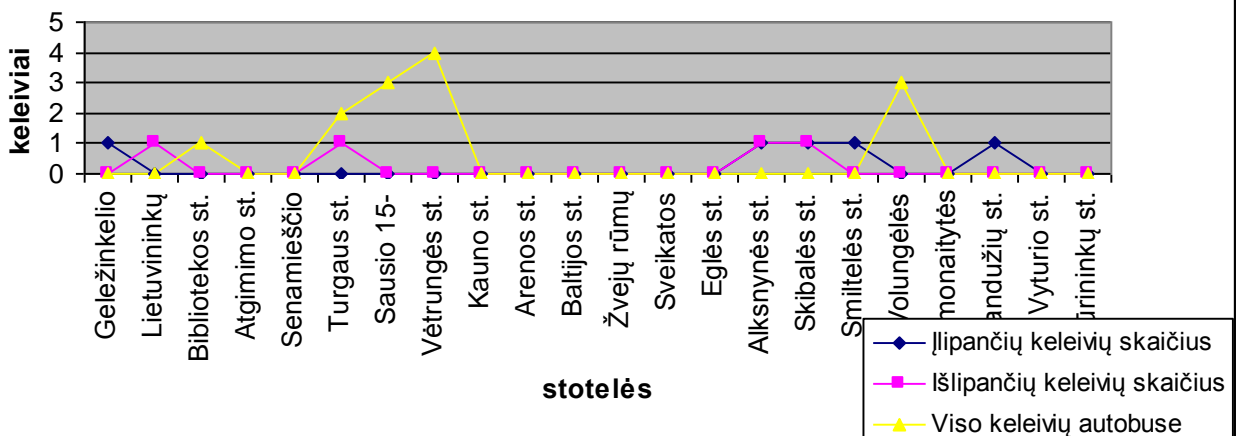

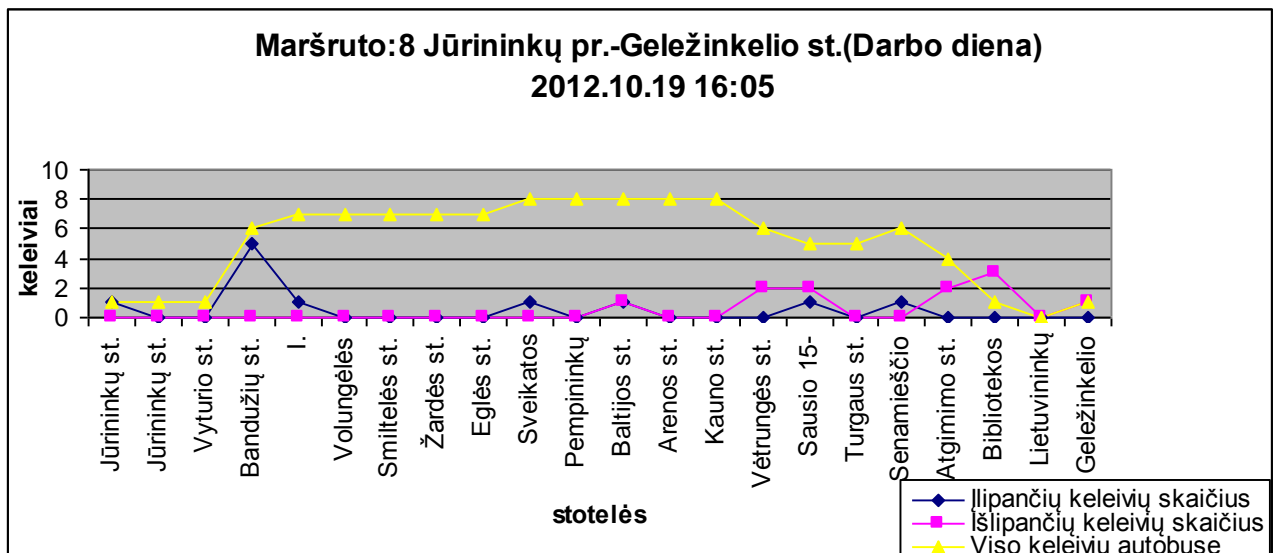
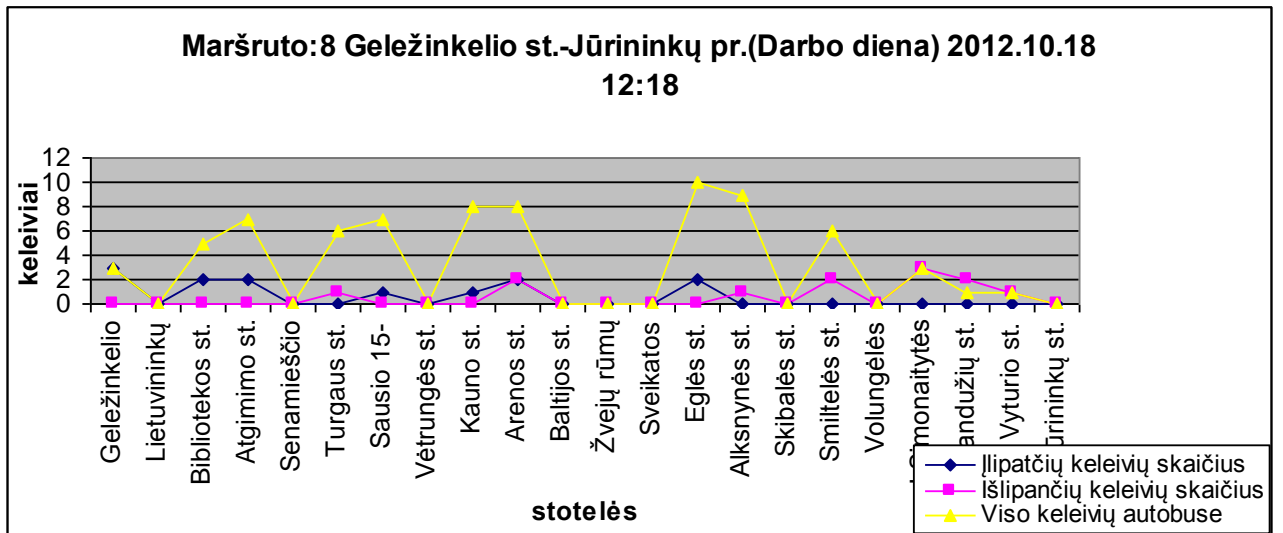
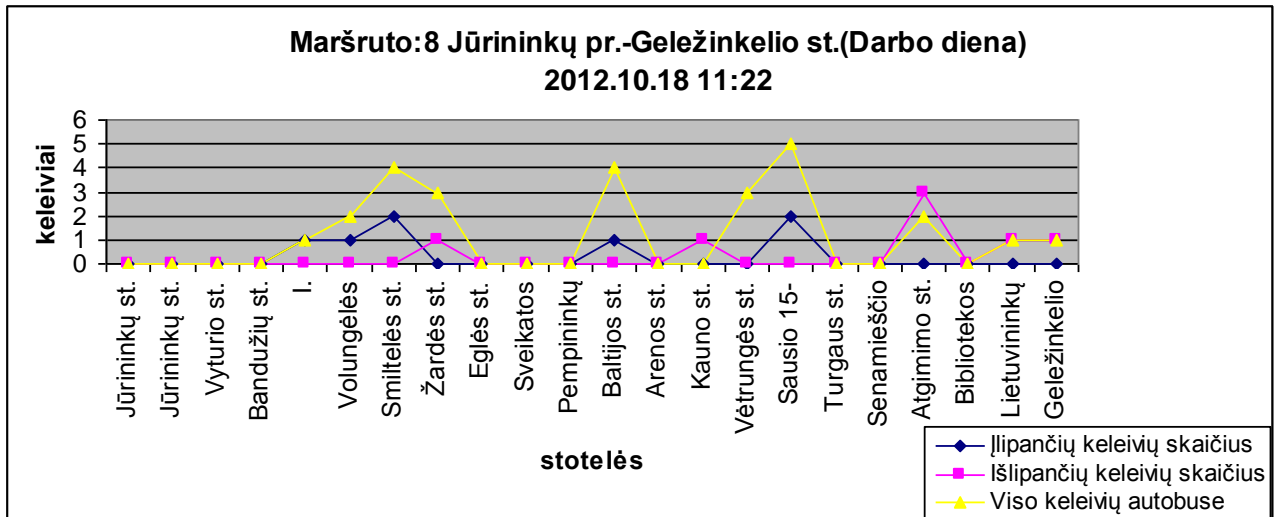

Maršruto:8 Geležinkelio st.-Jūrininkų pr.(Darbo diena) 2012.10.19

16:50

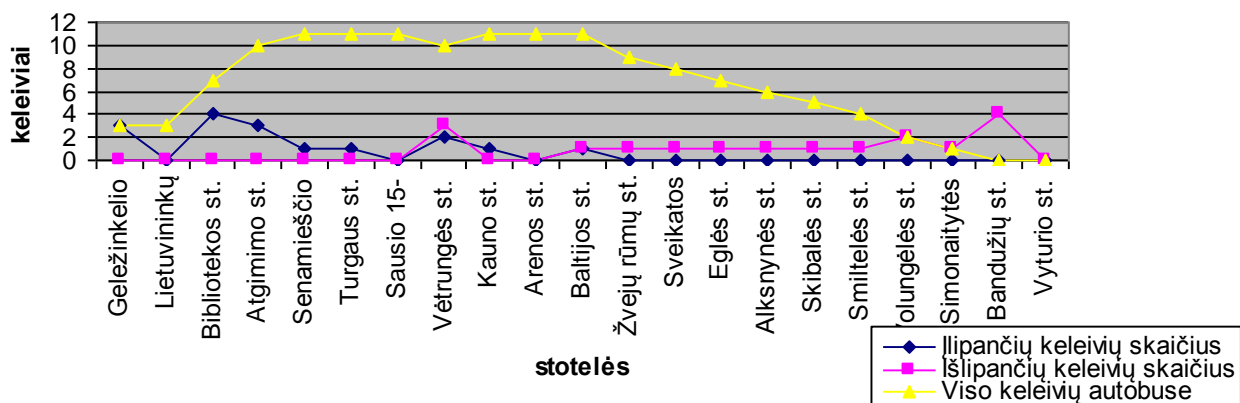

Maršruto:8 Jūrininkų pr.-Geležinkelio st.(Darbo diena)

2012.10.22 15:58

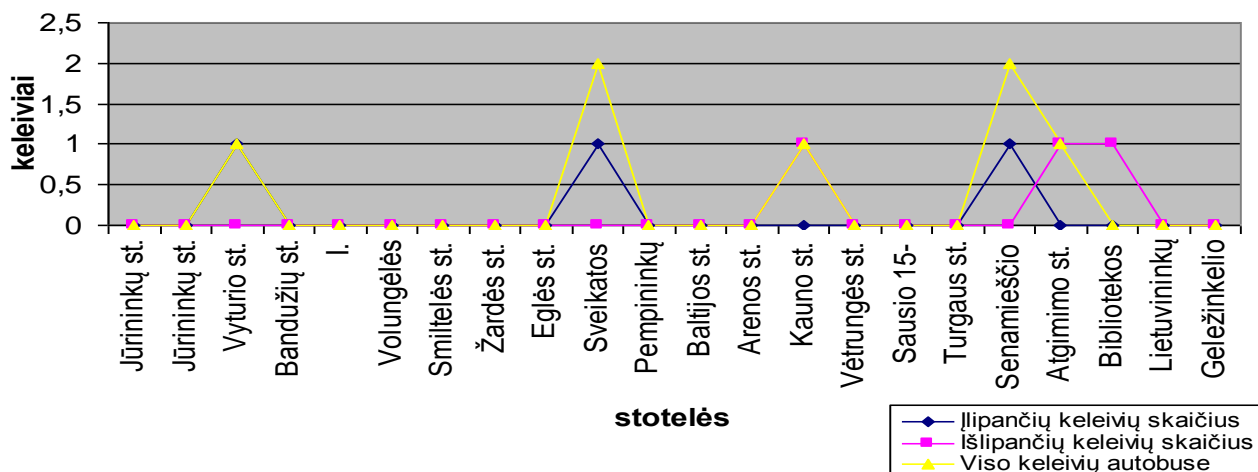

Maršruto:8 Geležinkelio st.-Jūrininkų pr.(Darbo diena) 2012.10.22

16:38

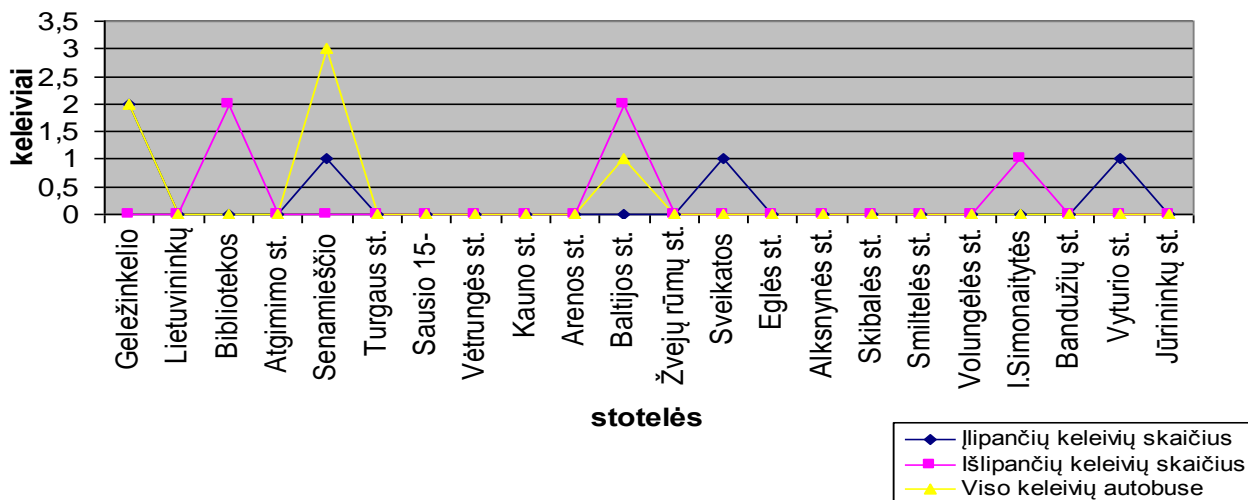

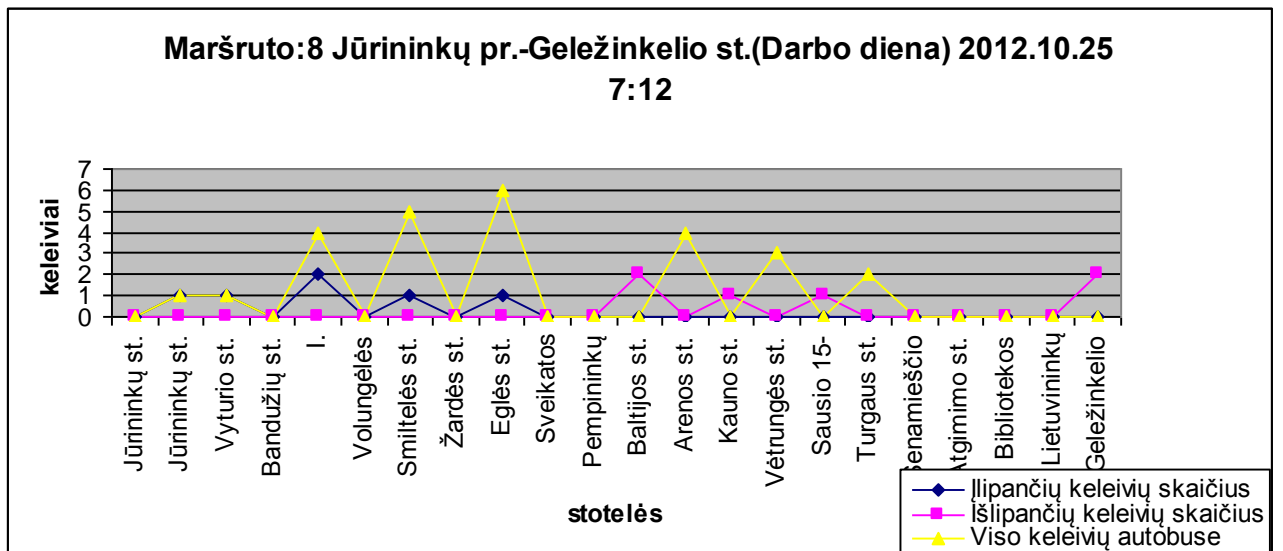
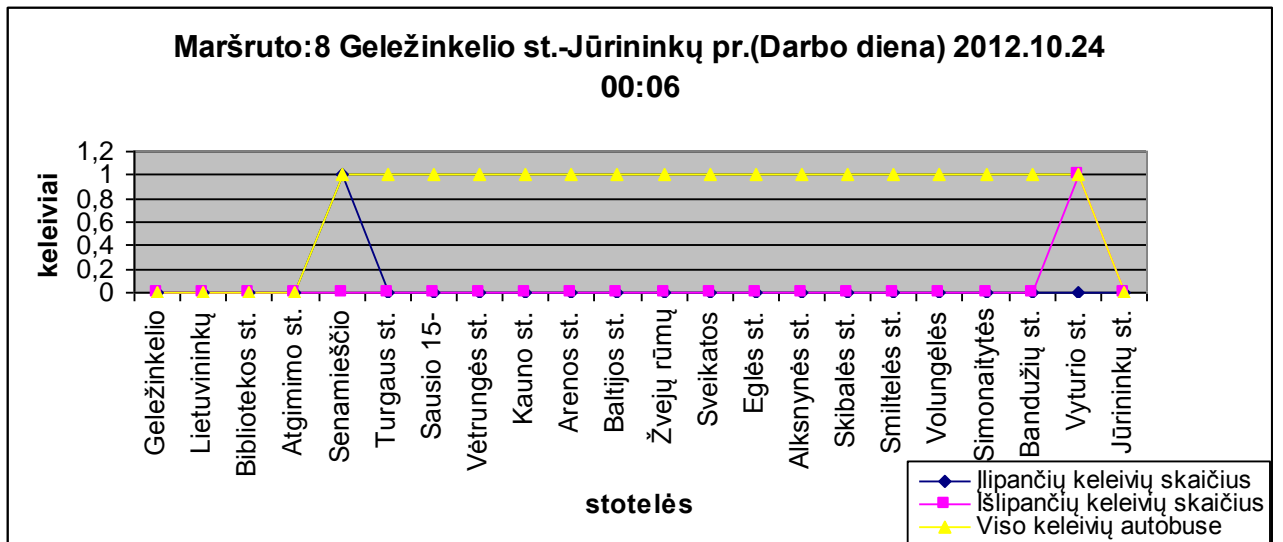
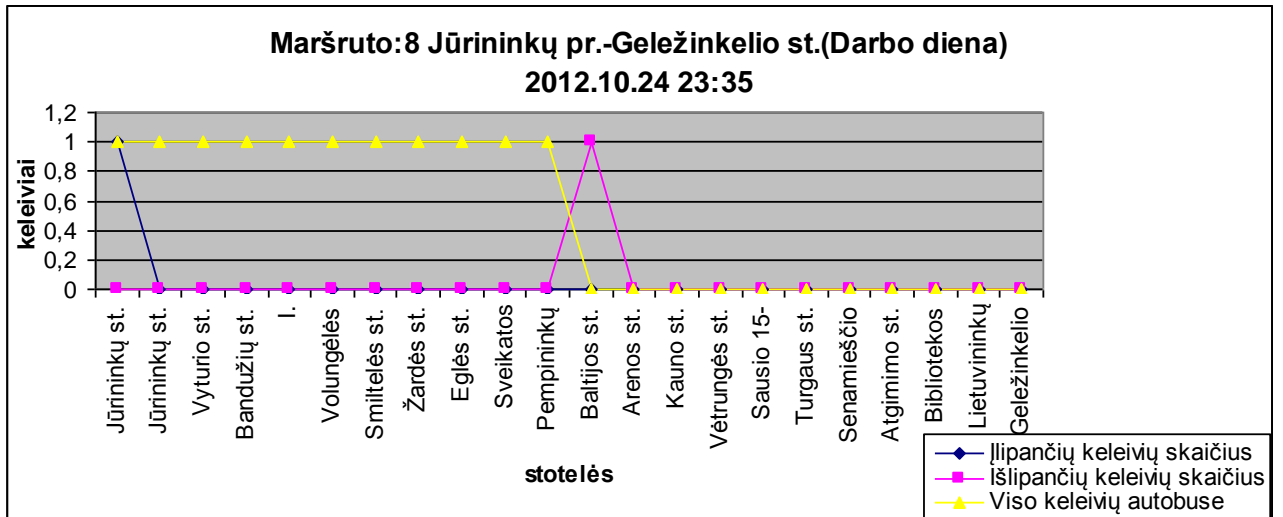

**Maršruto:8 Geležinkelio st.-Jūrininkų pr.(Darbo diena) 2012.10.25**  
7:47

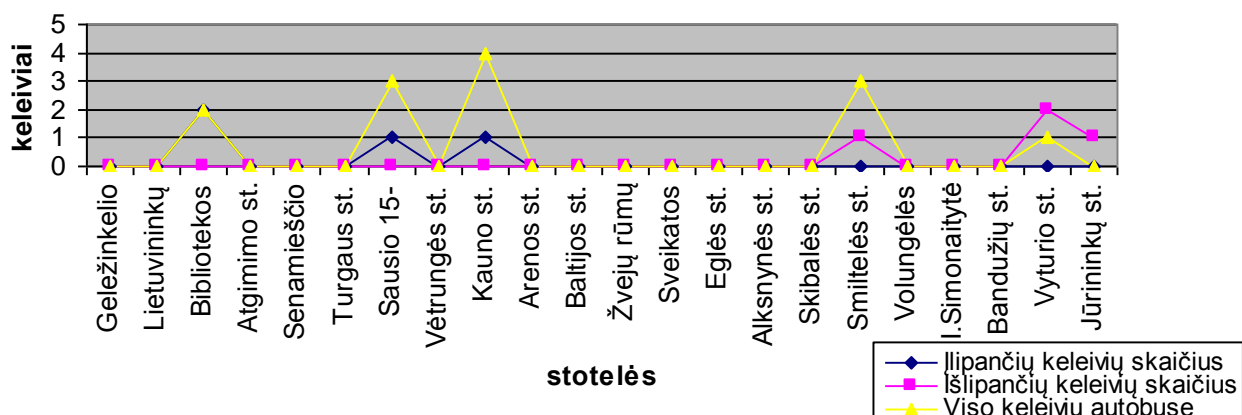

**Maršruto:8 Jūrininkų pr.-Geležinkelio st.(Darbo diena)**  
2012.10.26 15:22

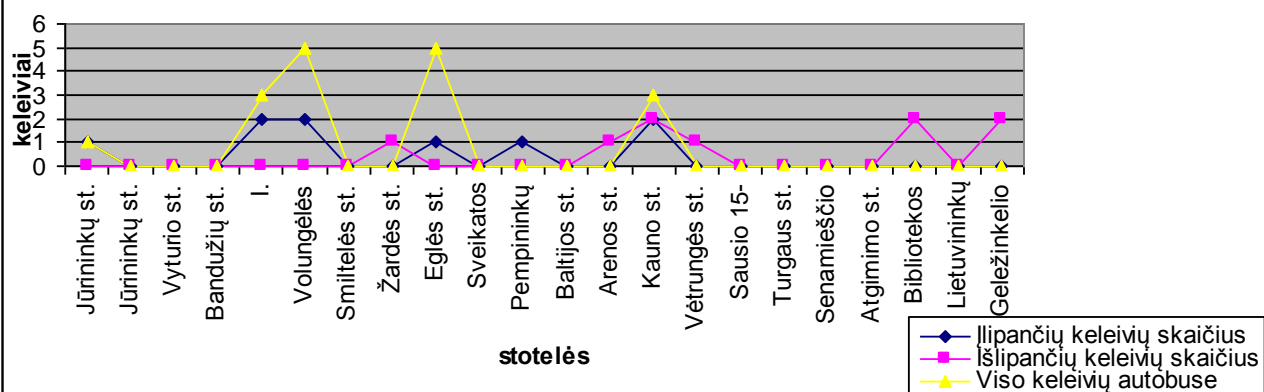

**Maršruto:8 Geležinkelio st.-Jūrininkų pr.(Darbo diena) 2012.10.26**  
15:55

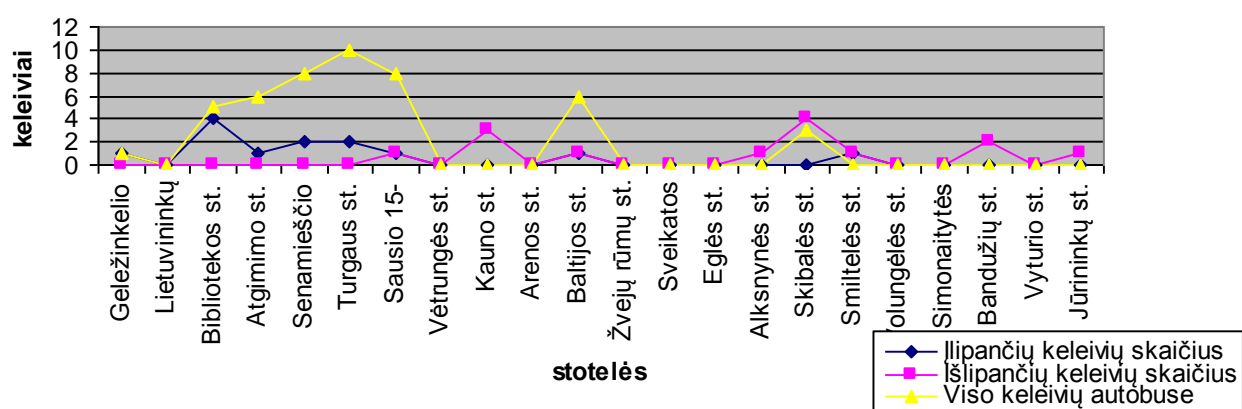

**Maršruto:8 Jūrininkų pr.-Geležinkelio st.(Darbo diena) 2012.10.29**  
10:22

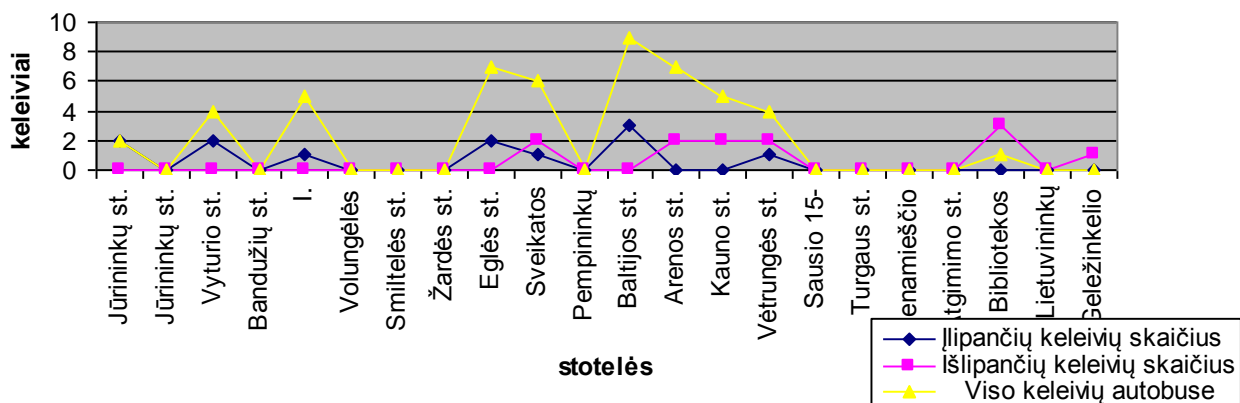

**Maršruto:8 Geležinkelio st.-Jūrininkų pr.(Darbo diena) 2012.10.29**  
11:00

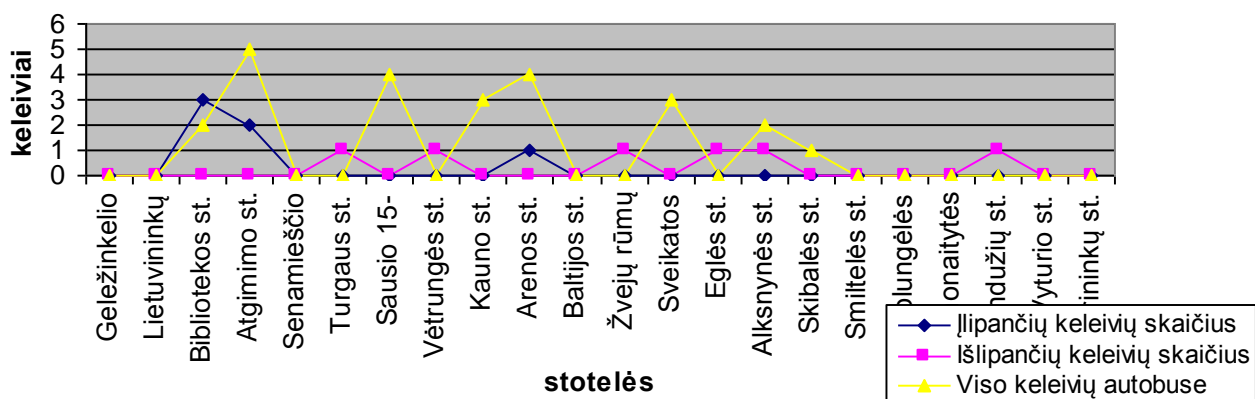

**Maršruto:8 Jūrininkų pr.-Geležinkelio st.(Darbo diena)**  
2012.10.30 7:08

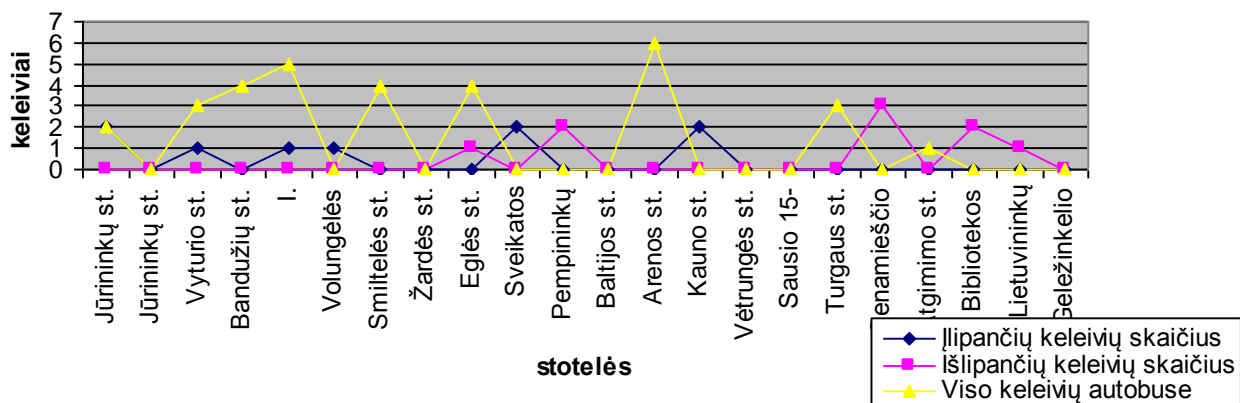

**Maršruto:8 Geležinkelio st.-Jūrininkų pr.(Darbo diena) 2012.10.30**

**7:40**

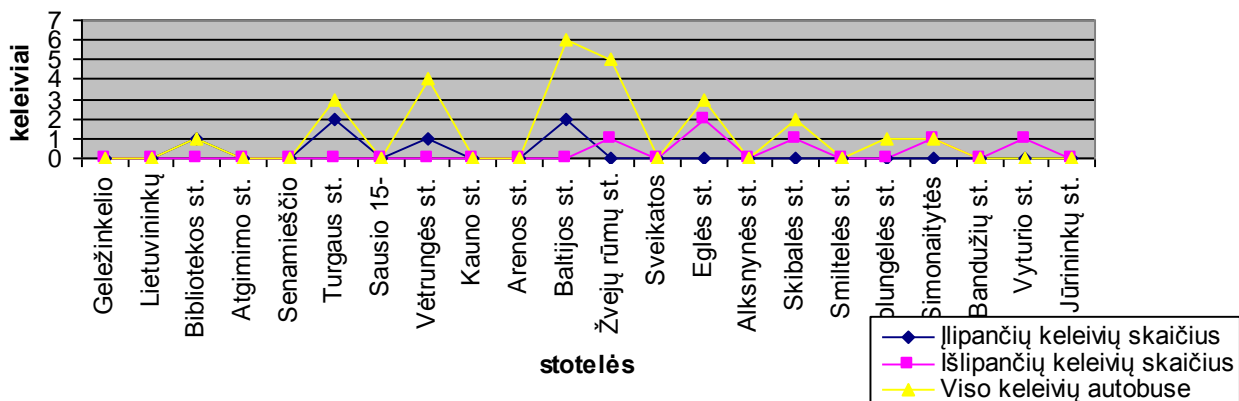

**Maršruto:8 Jūrininkų pr.-Geležinkelio st.(Darbo diena) 2012.10.31**

**17:22**

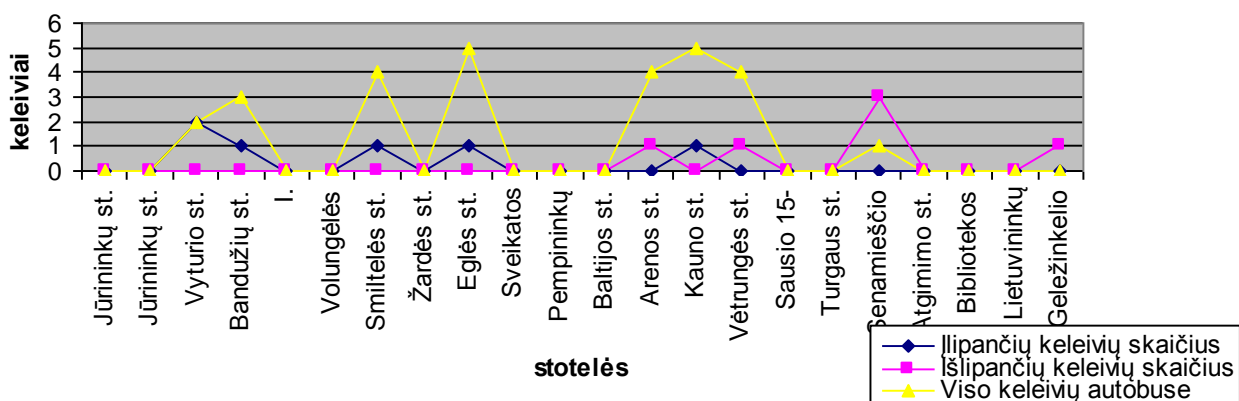

**Maršruto:8 Geležinkelio st.-Jūrininkų pr.(Darbo diena)**

**2012.10.31 17:55**

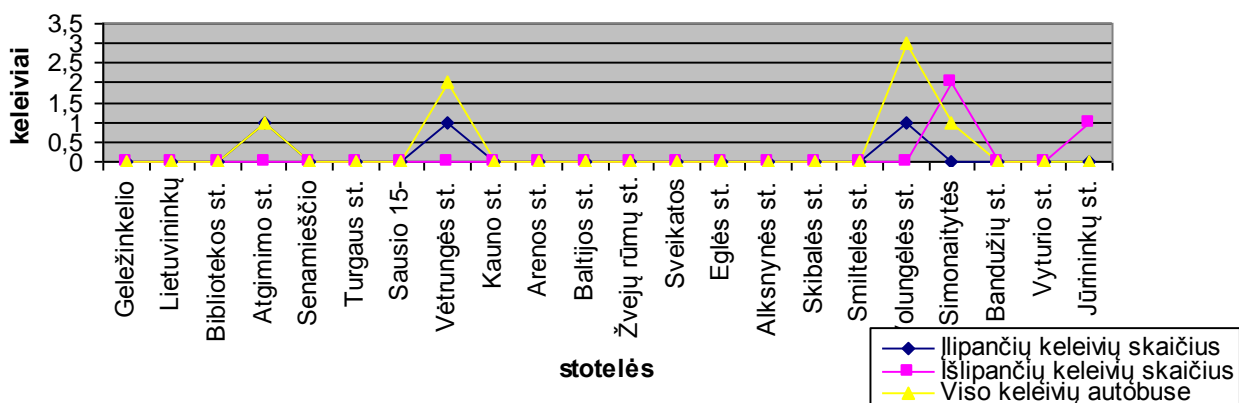

**Maršruto:8 Jūrininkų pr.-Geležinkelio st.(Darbo diena)**  
**2012.11.05 13:33**

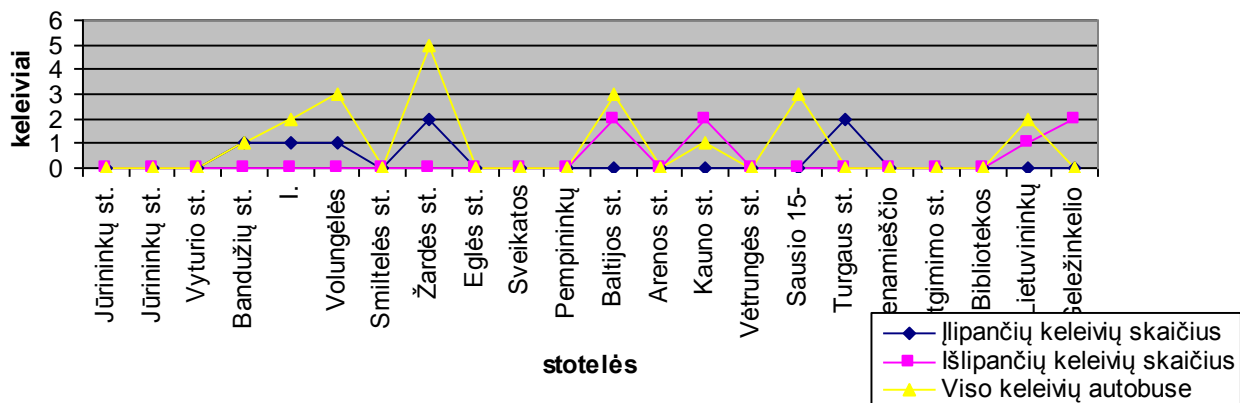

**Maršruto:8 Geležinkelio st.-Jūrininkų pr.(Darbo diena)**  
**2012.11.05 14:14**

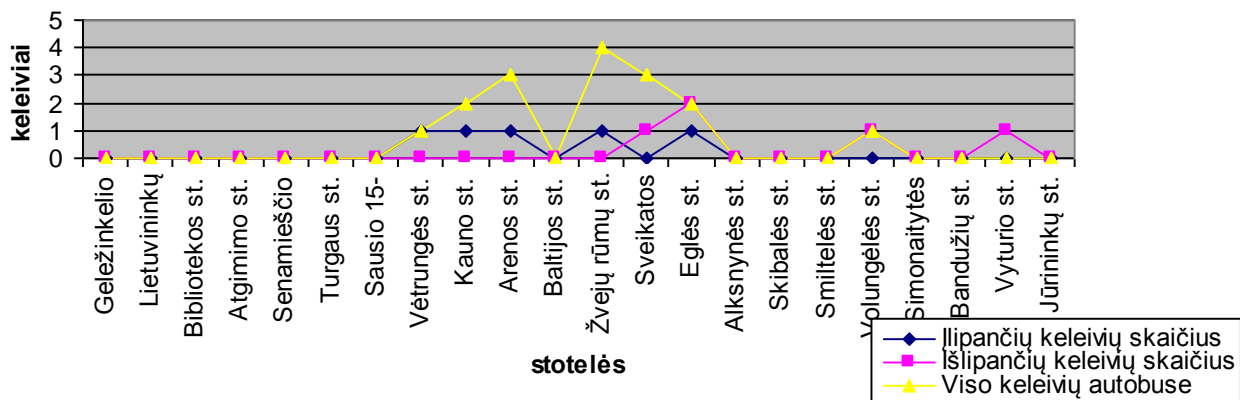

**Maršruto:8 Jūrininkų pr.-Geležinkelio st.(Darbo diena)**  
**2012.11.06 23:03**

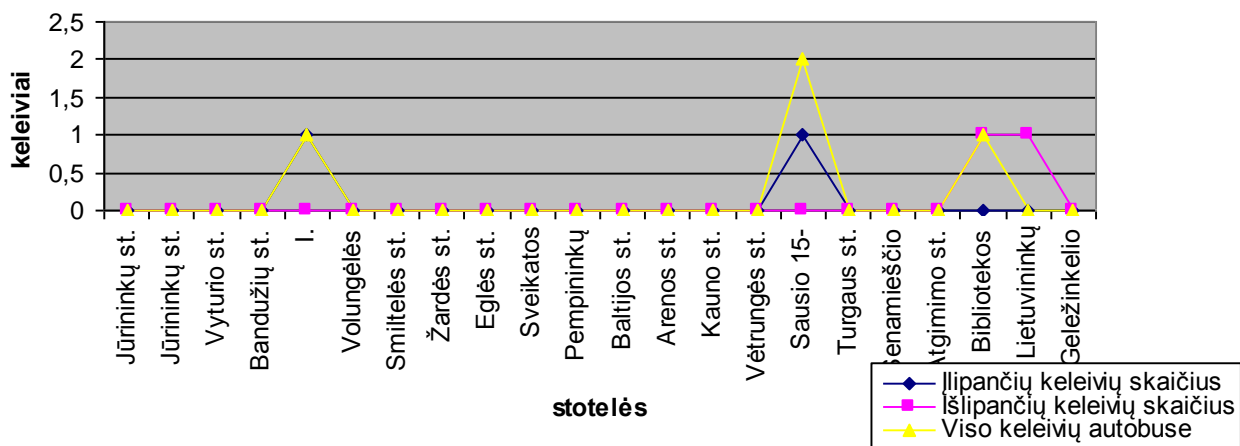

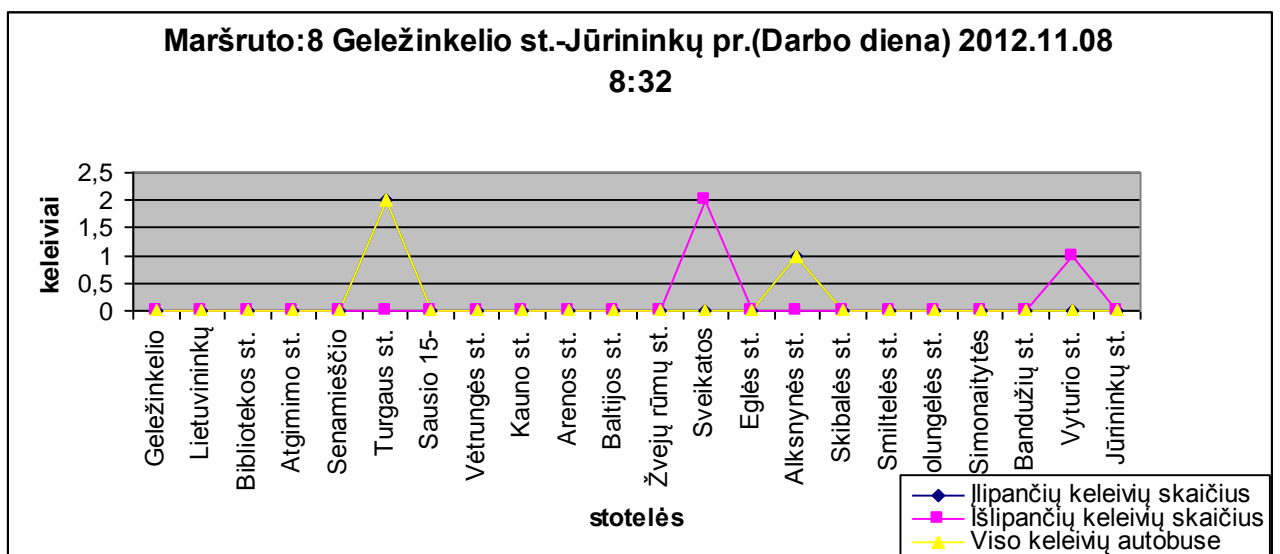
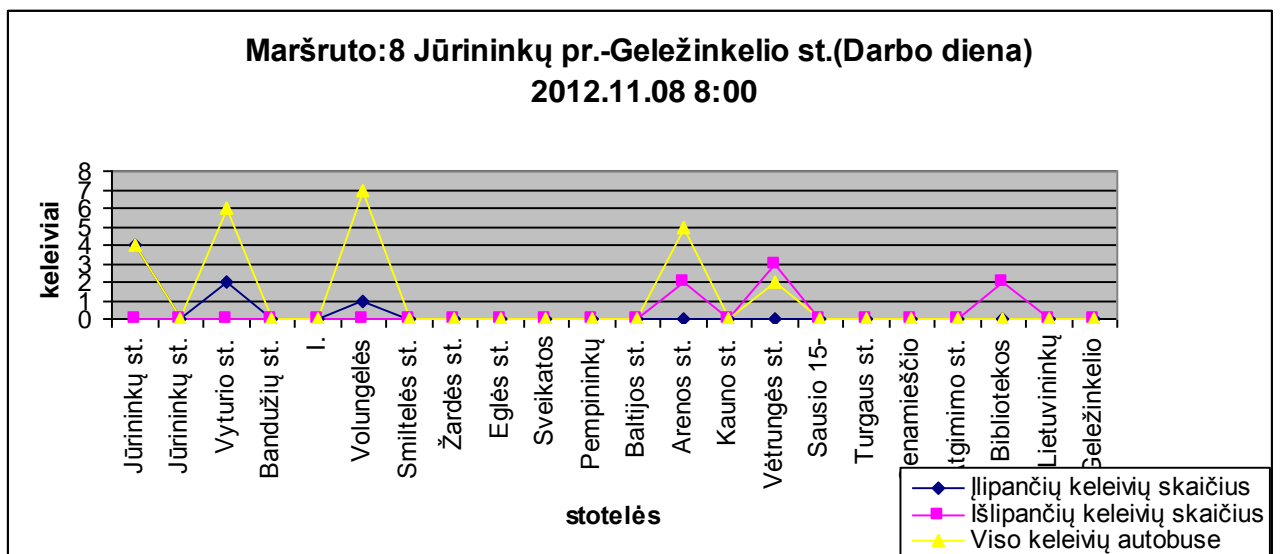
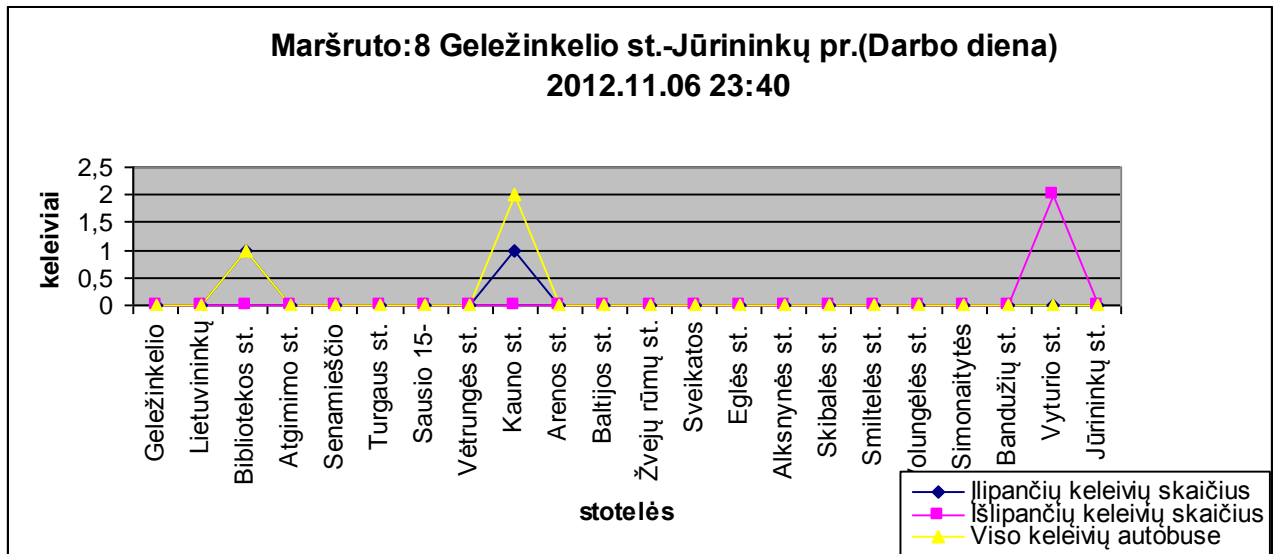

**Maršruto:8 Jūrininkų pr.-Geležinkelio st.(Darbo diena) 2012.11.12**  
**22:50**

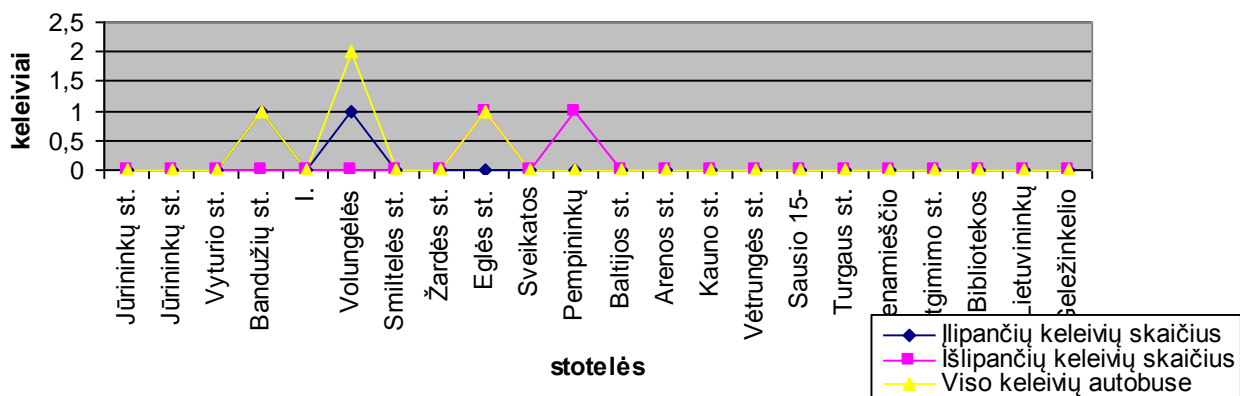

**Maršruto:8 Geležinkelio st.-Jūrininkų pr.(Darbo diena) 2012.11.12**  
**23:35**

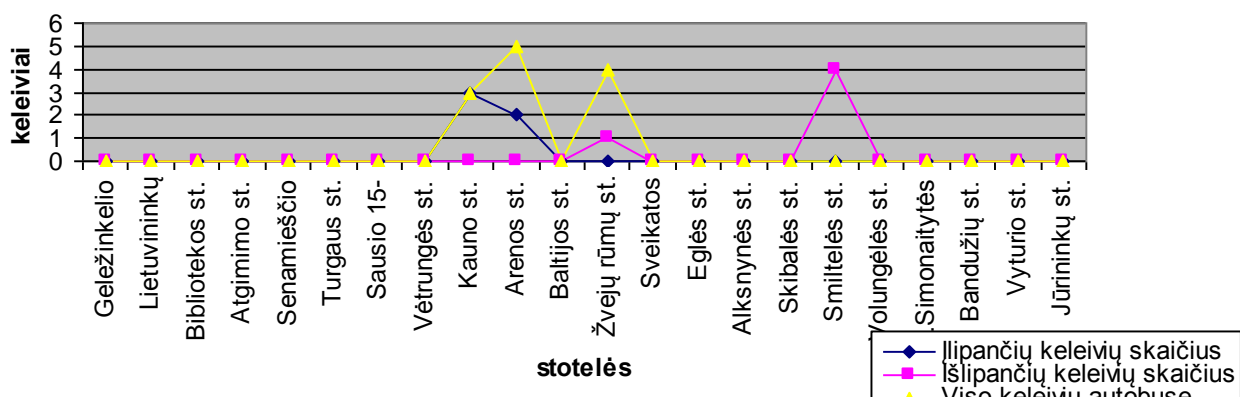

**Maršruto:8 Jūrininkų pr.-Geležinkelio st.(Darbo diena)**  
**2012.11.13 15:28**

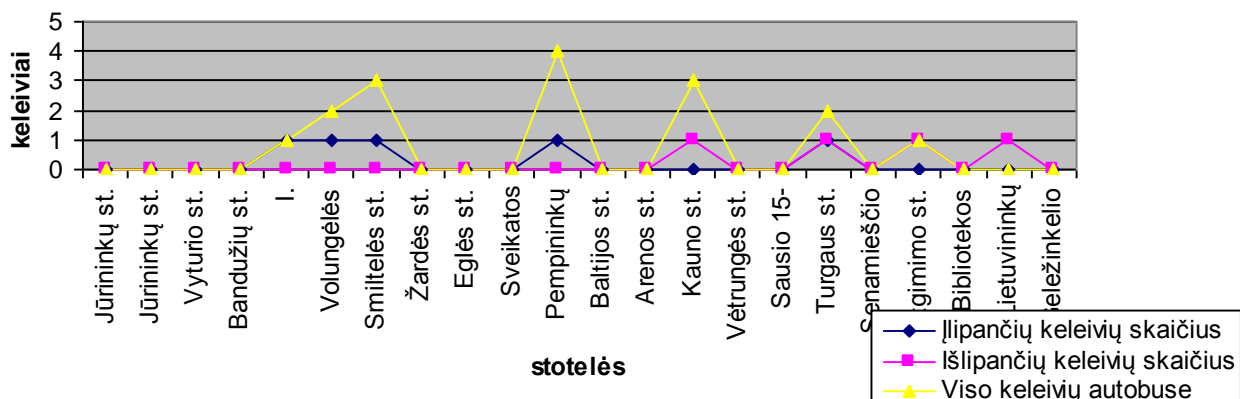

**Maršruto:8 Geležinkelio st.-Jūrininkų pr.(Darbo diena)**  
**2012.11.13 16:00**

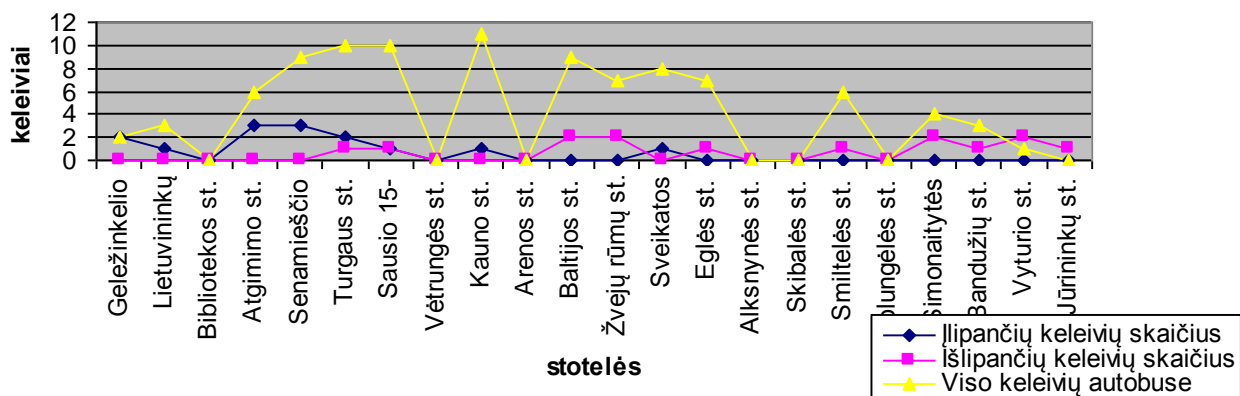

**Maršruto:8 Jūrininkų pr.-Geležinkelio st.(Darbo diena)**  
**2012.11.14 7:28**

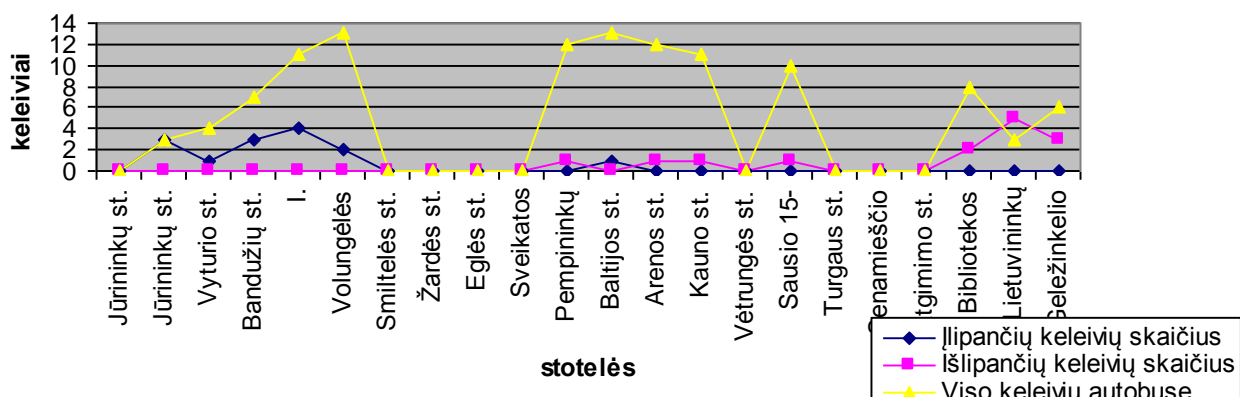

**Maršrutas:8 Geležinkelio st.-Jūrininkų pr.(Darbo diena)**  
**2012.11,14 7:55**

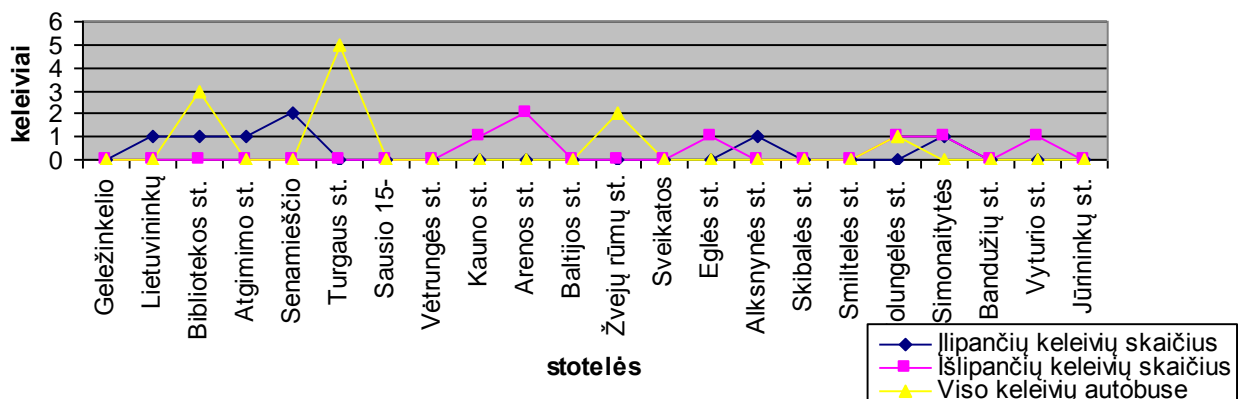

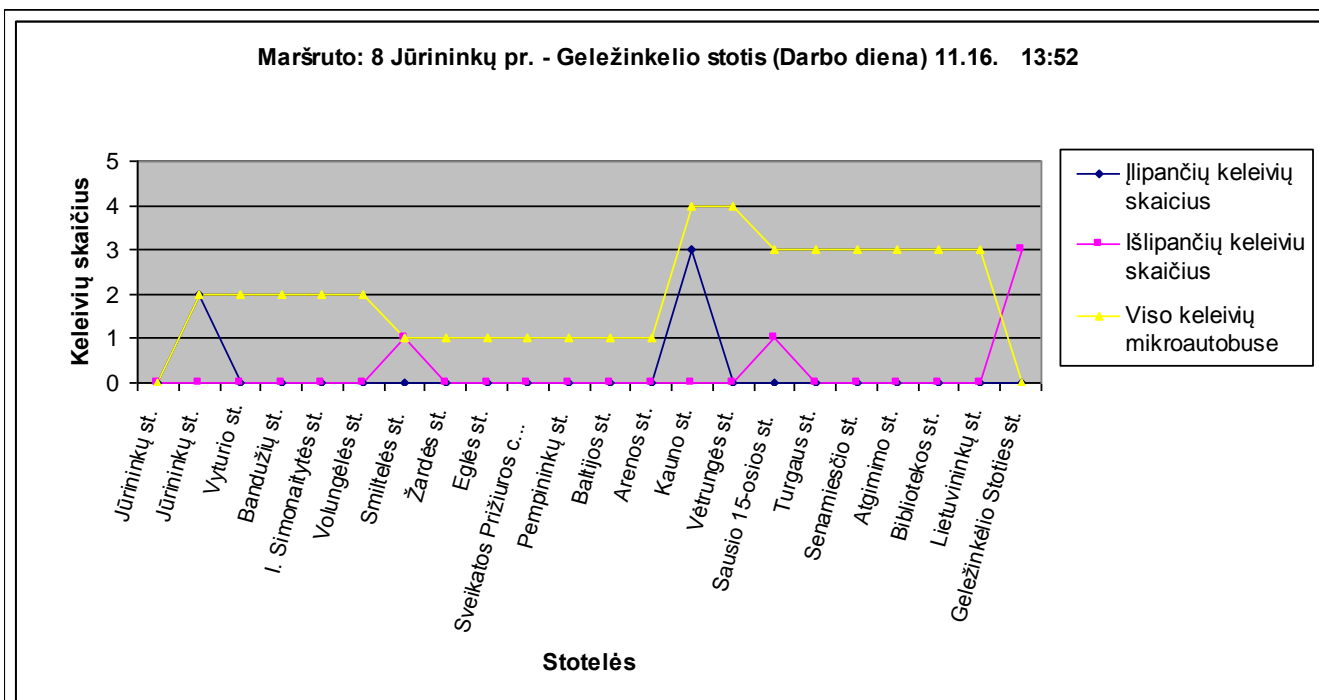
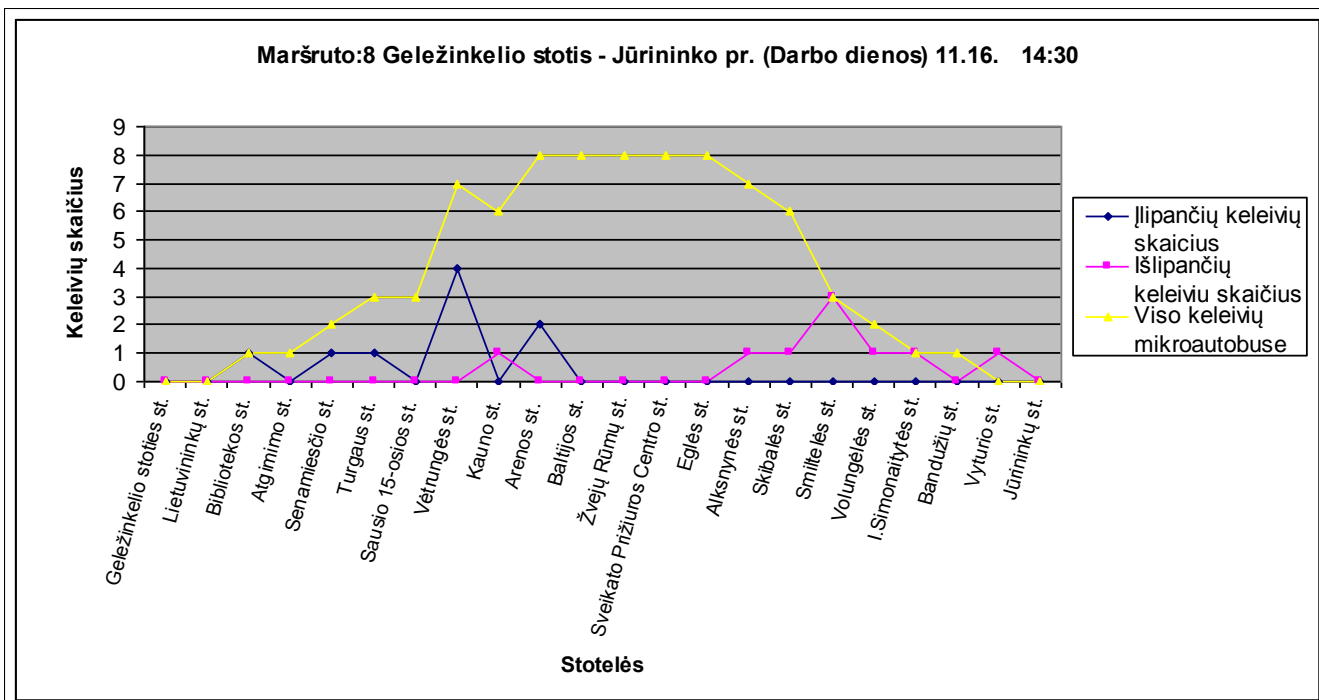

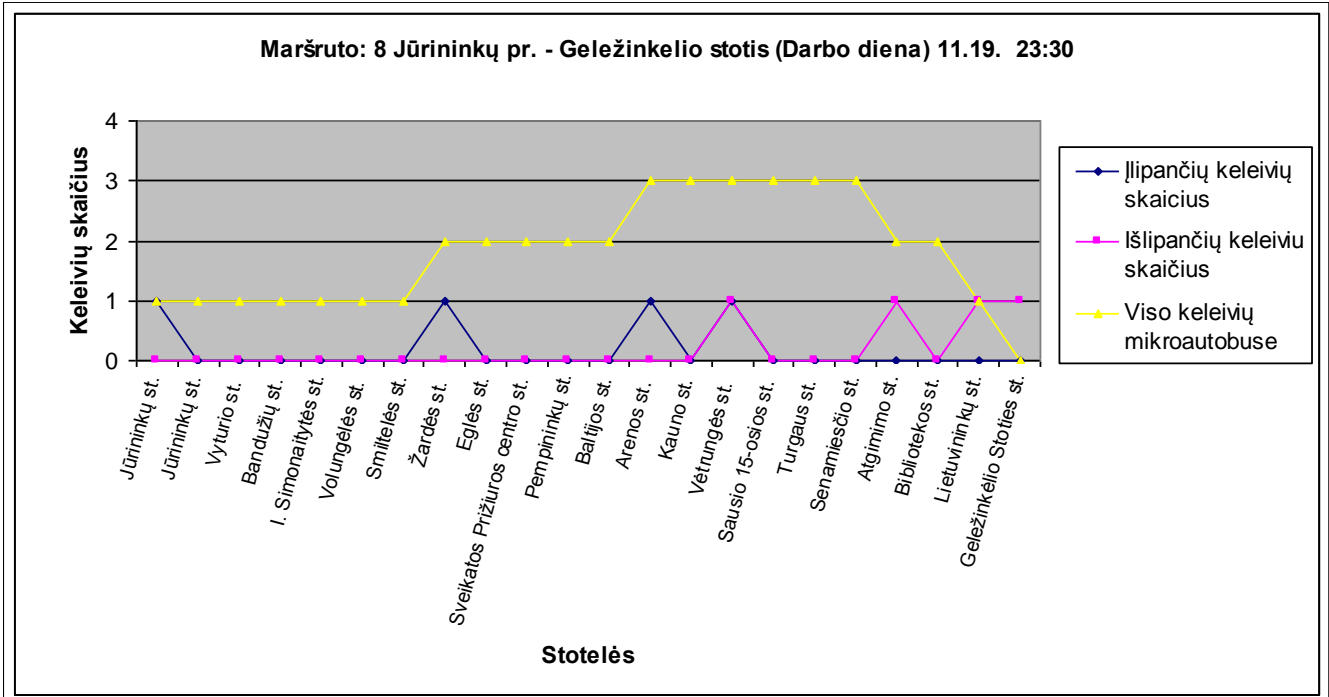
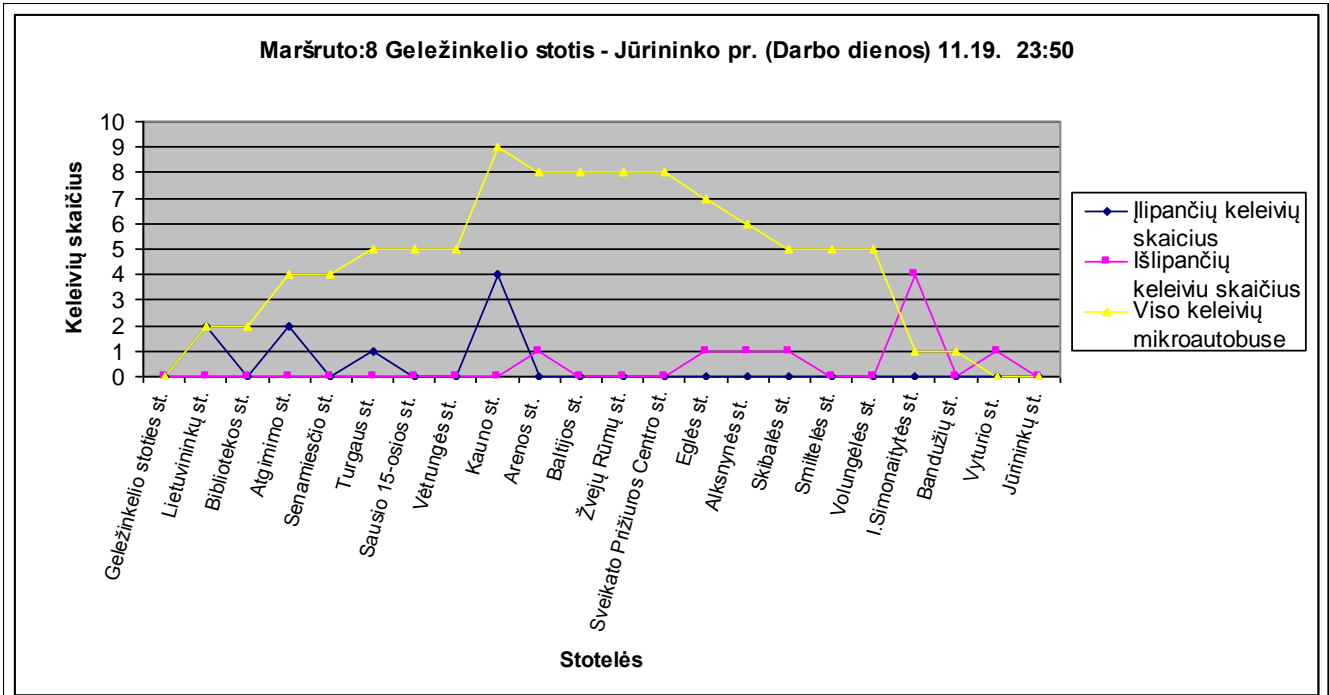

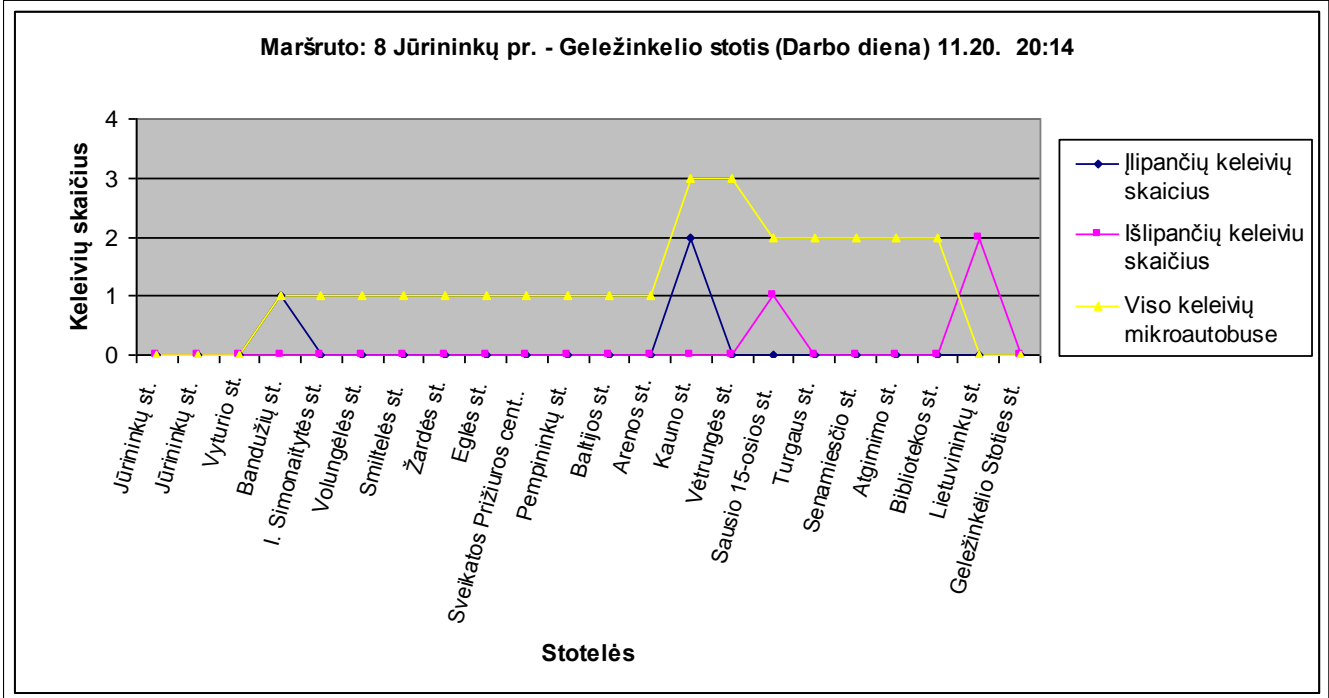
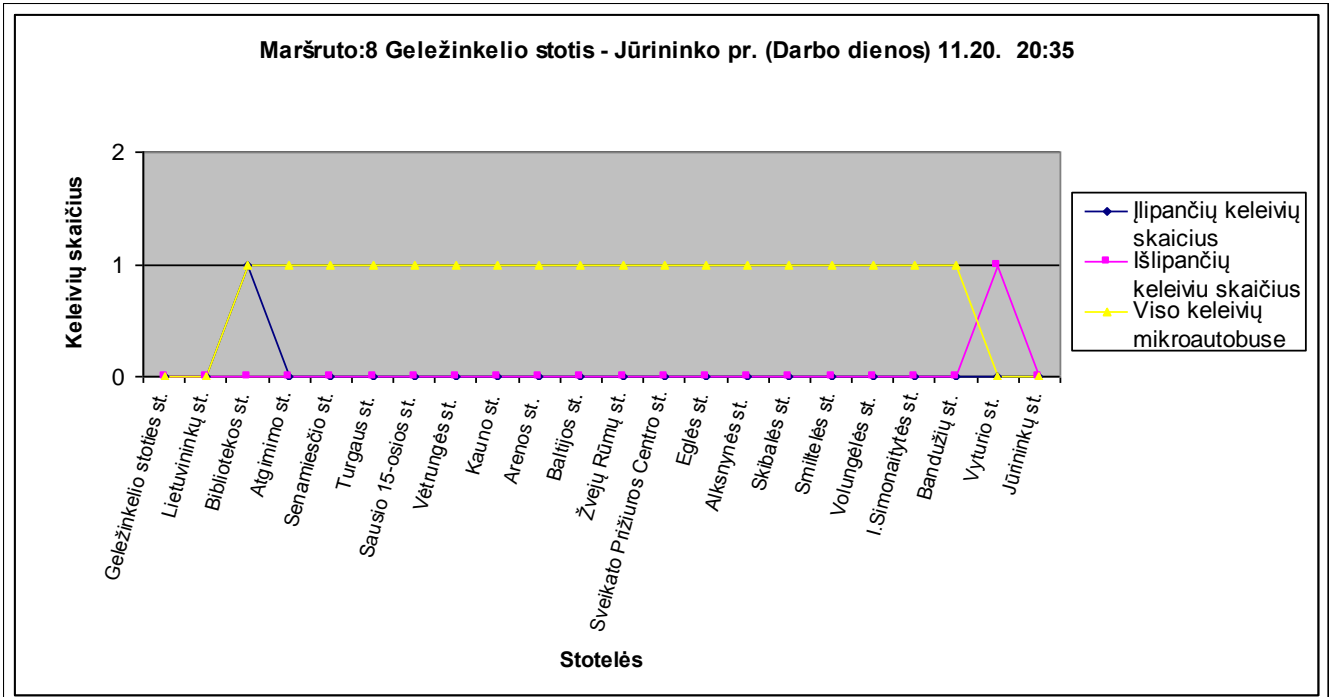

Maršruto:8 Geležinkelio stotis - Jūrininko pr. (Darbo dienos) 11.21. 17:45

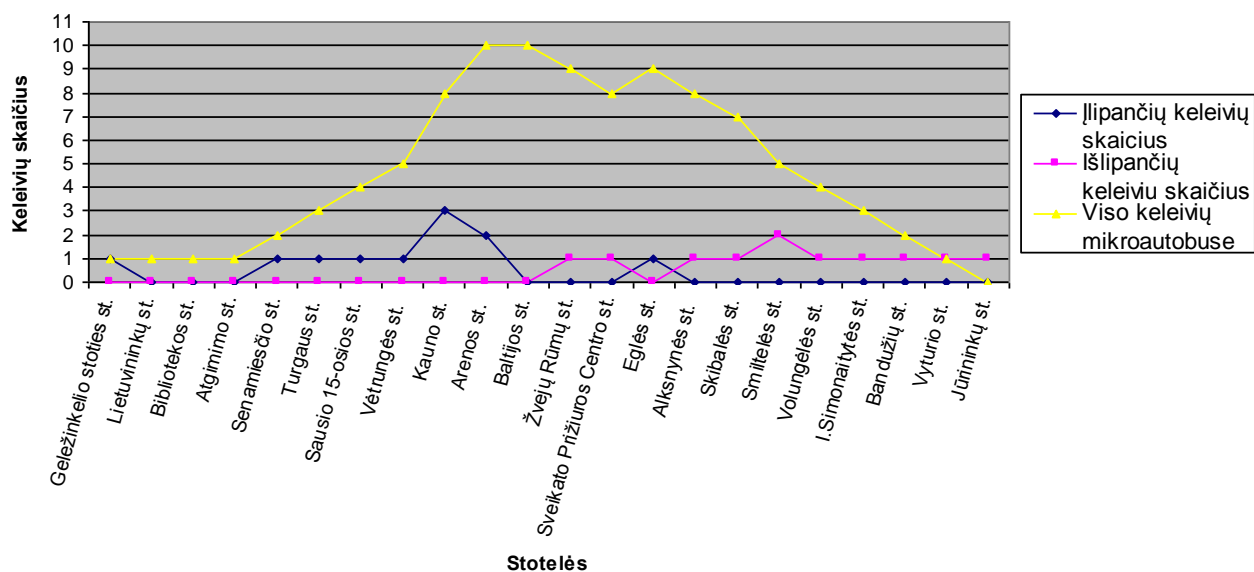

Maršruto: 8 Jūrininkų pr. - Geležinkelio stotis (Darbo diena) 11.21. 17:15

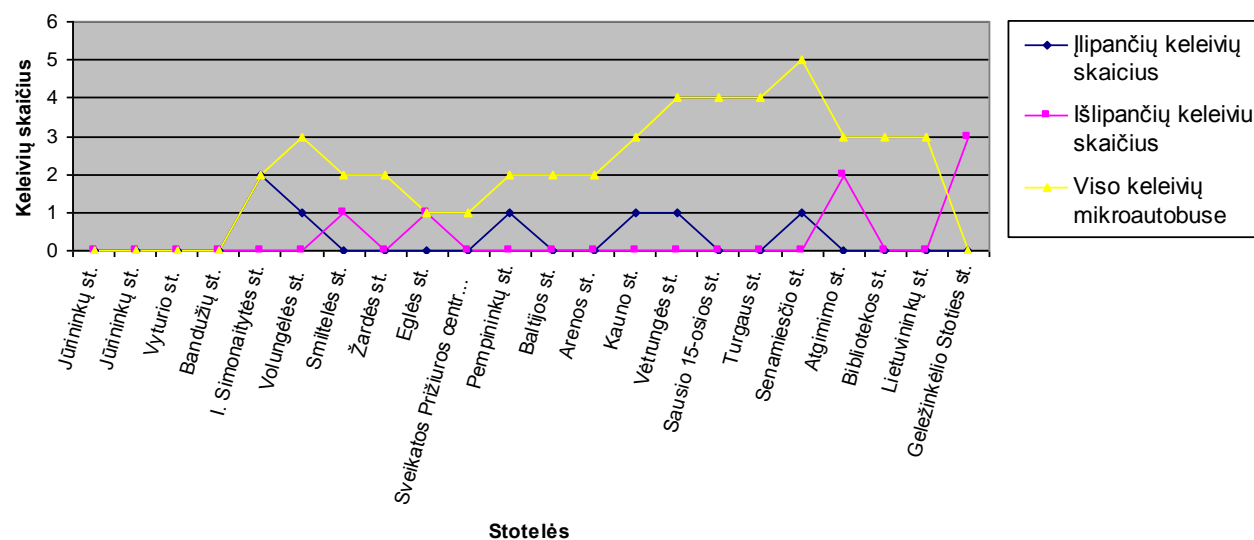

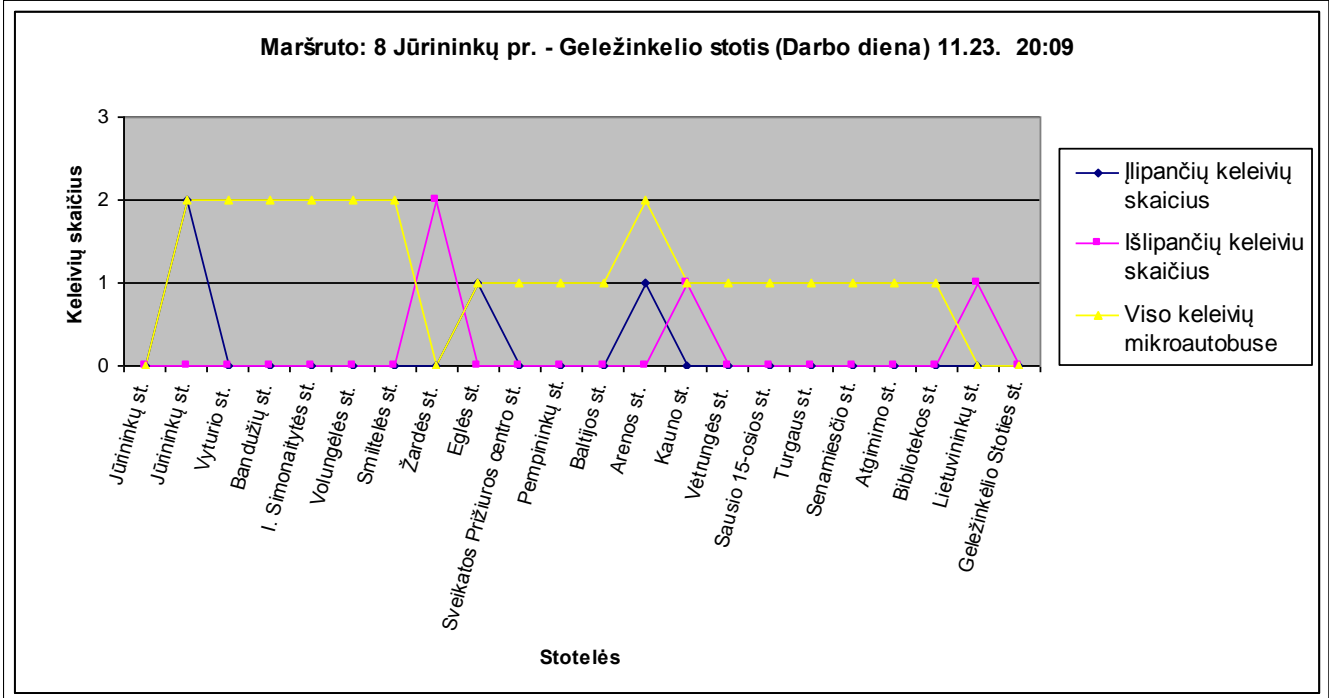
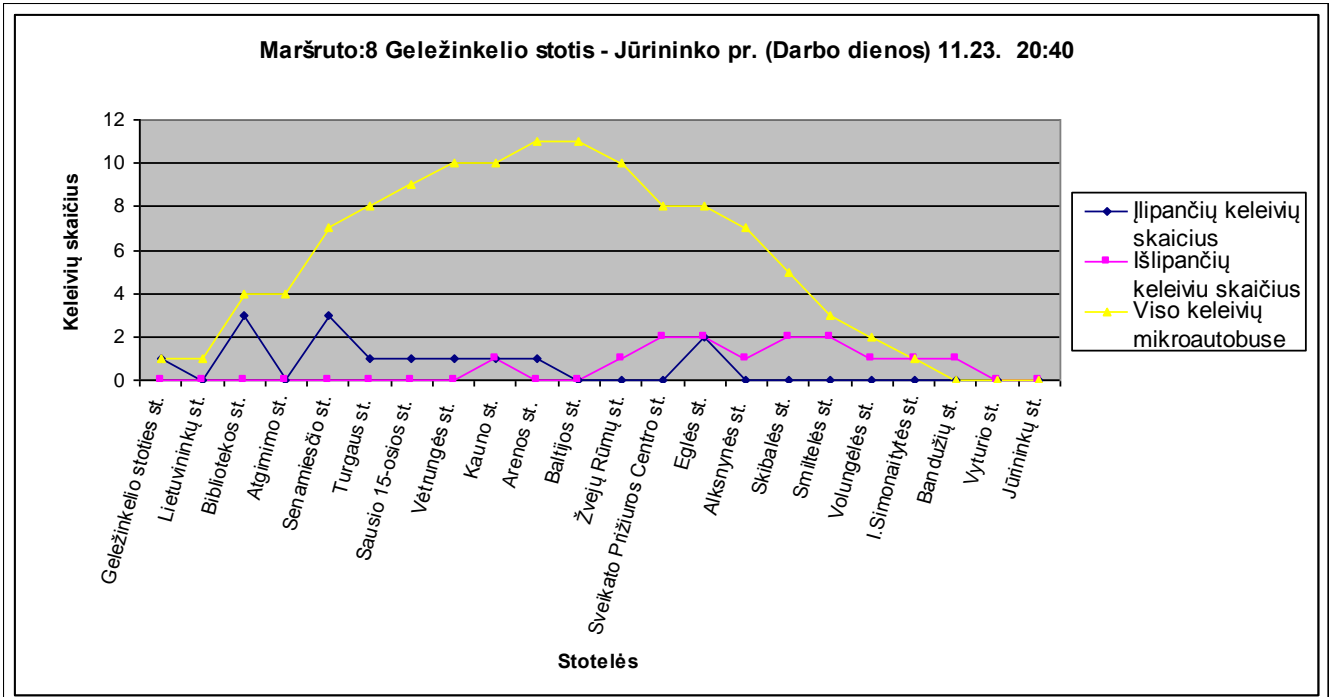

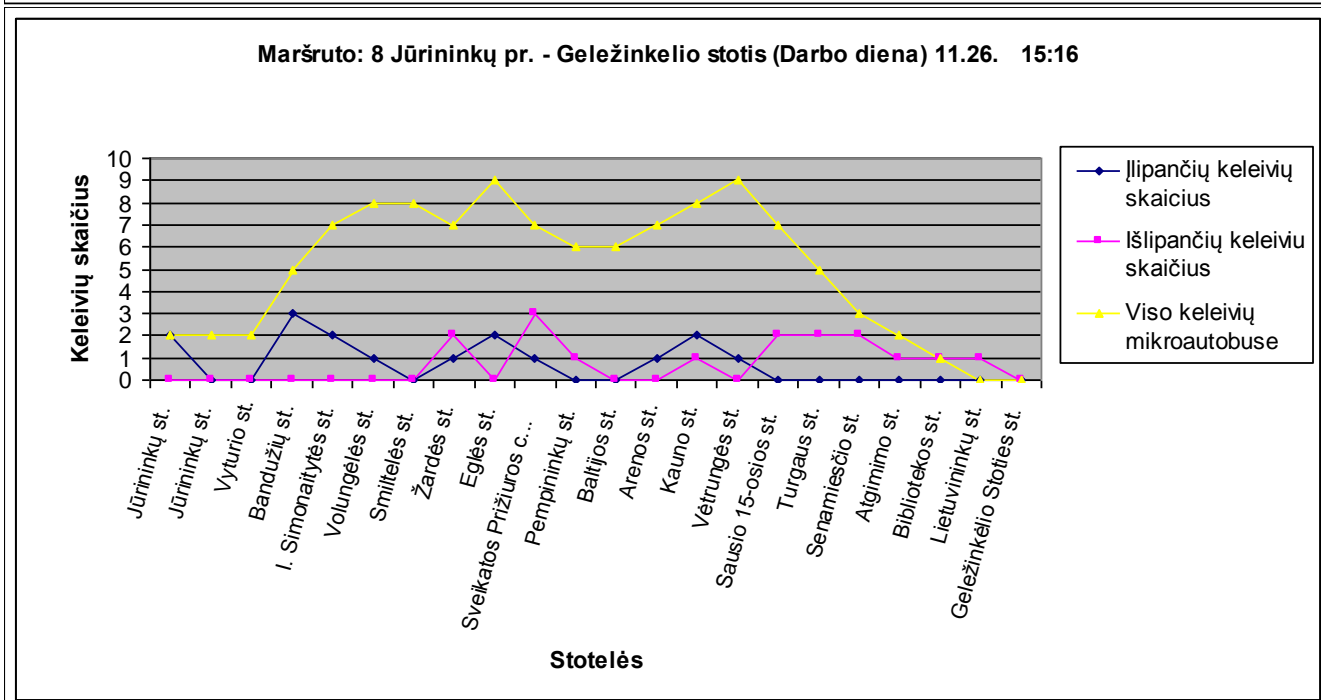
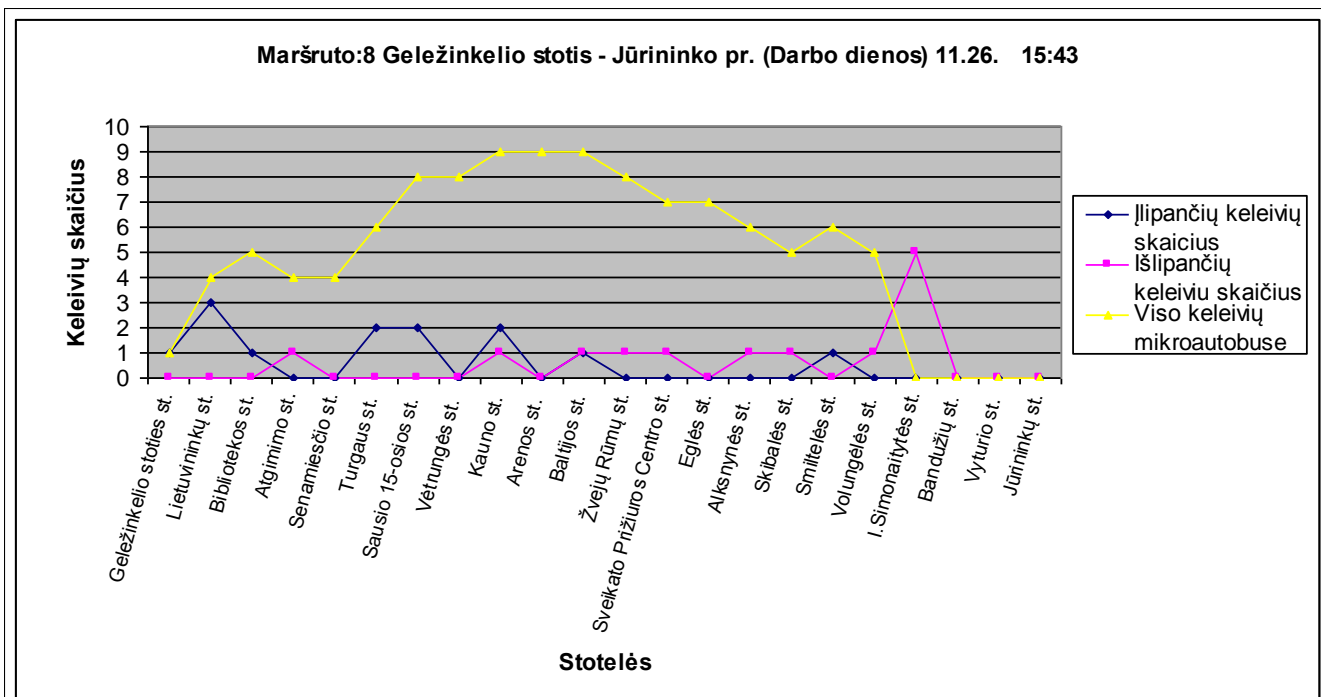

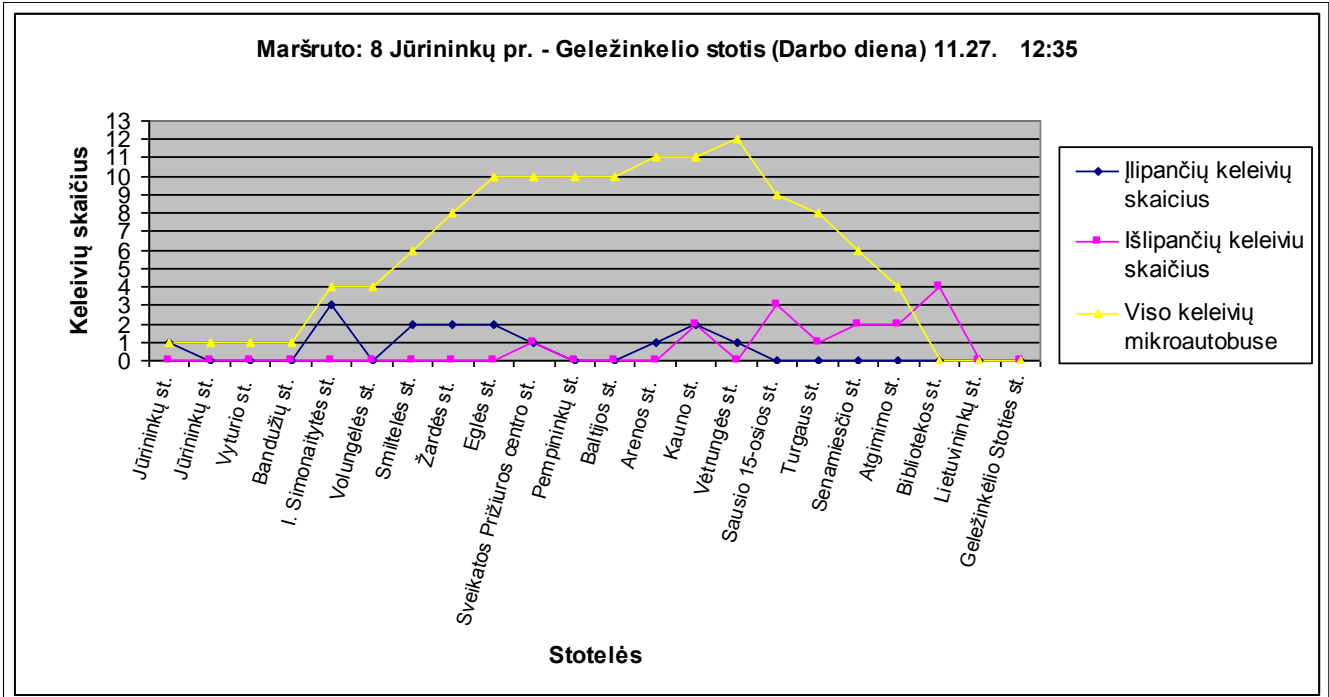
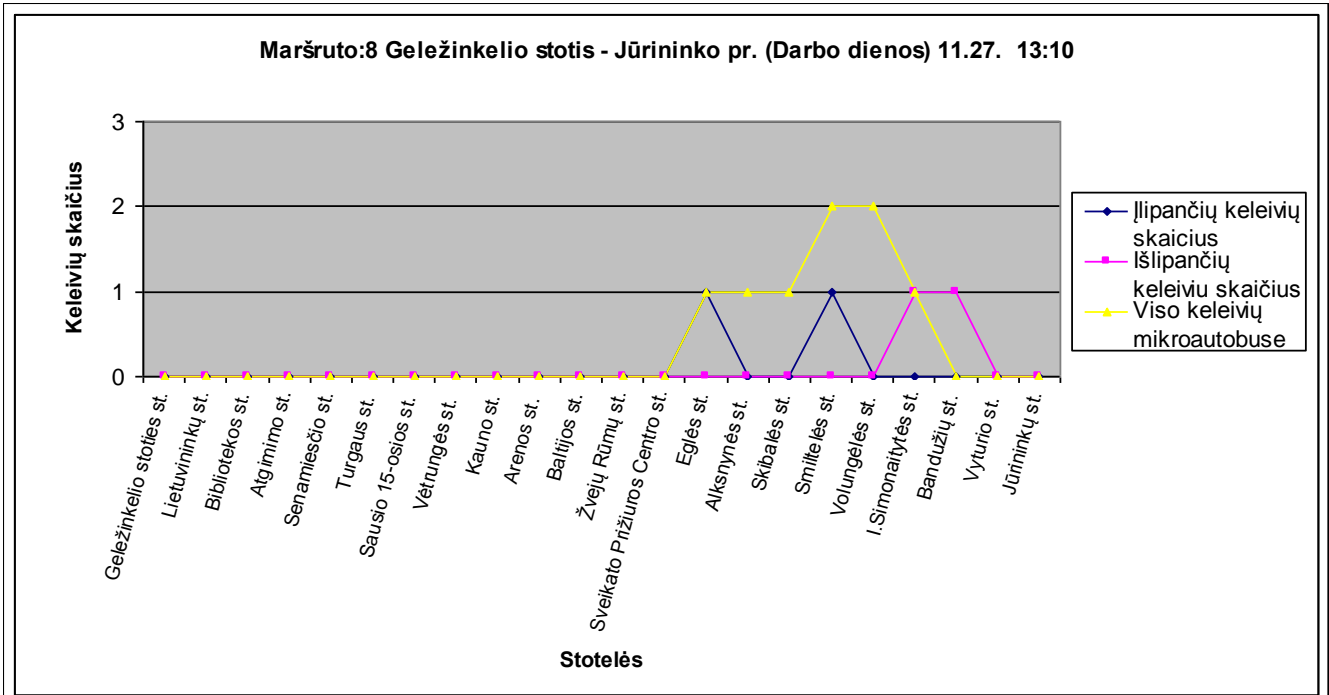

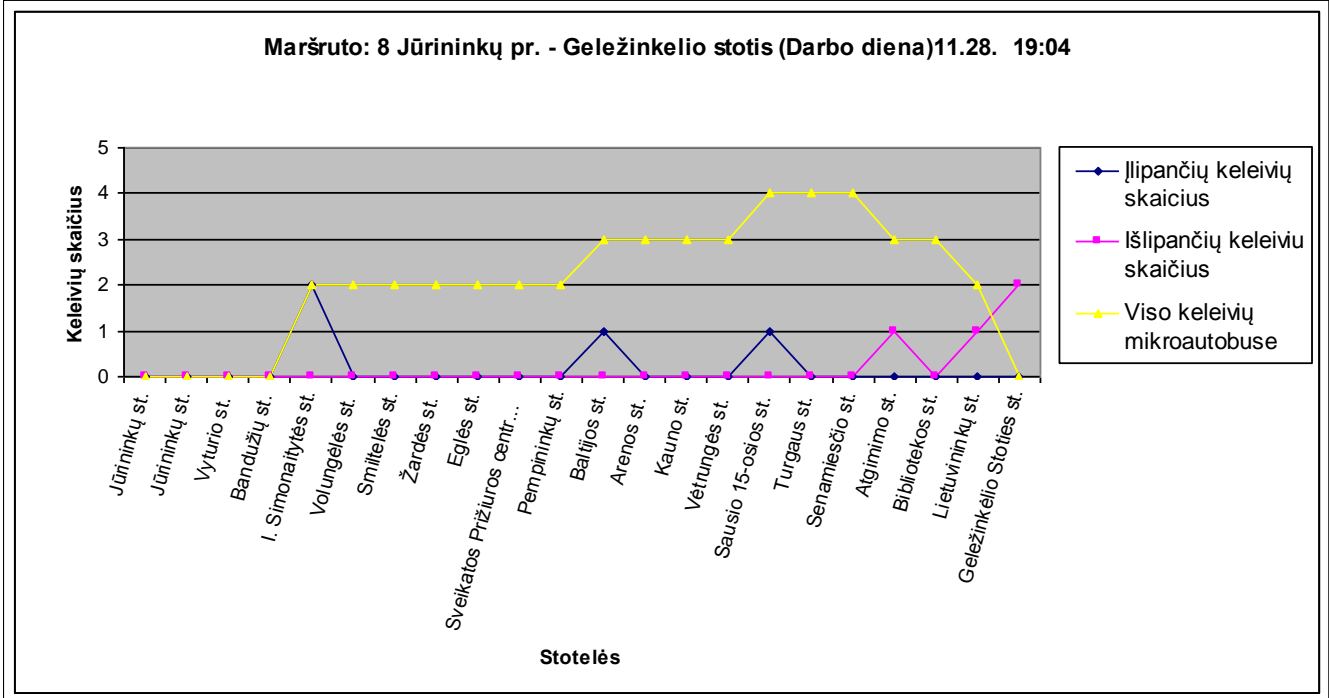
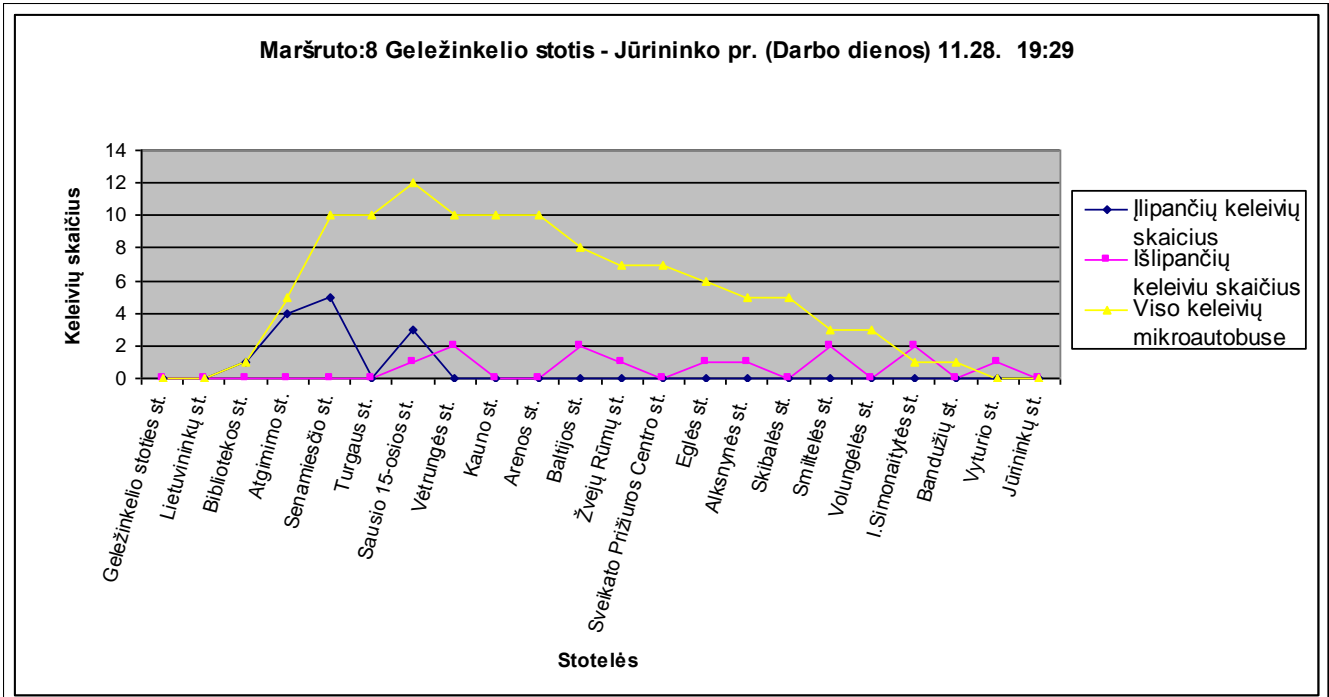

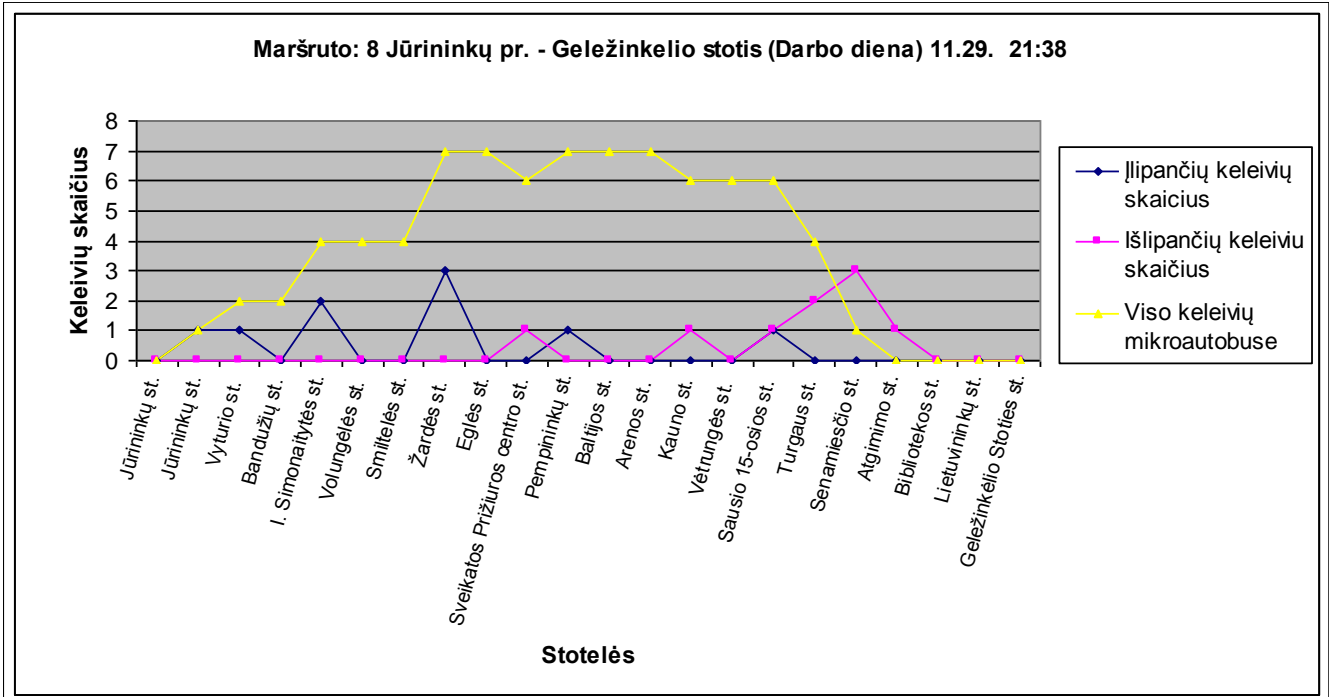
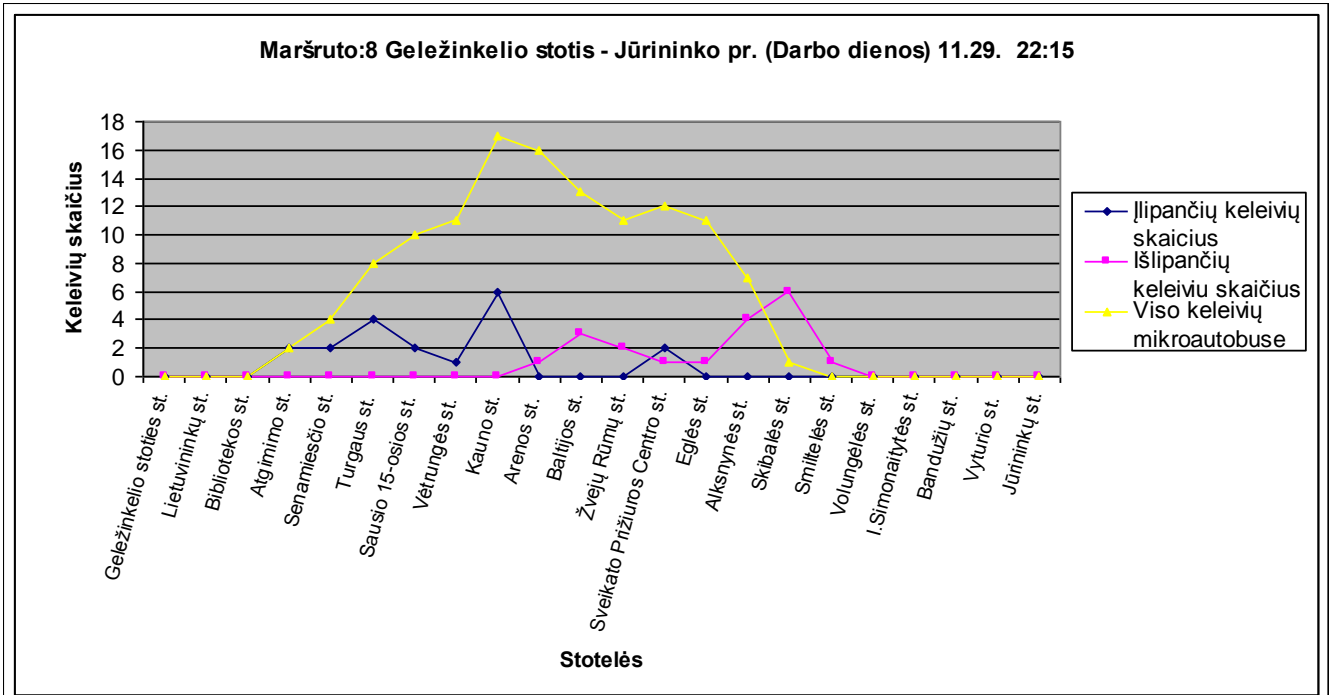

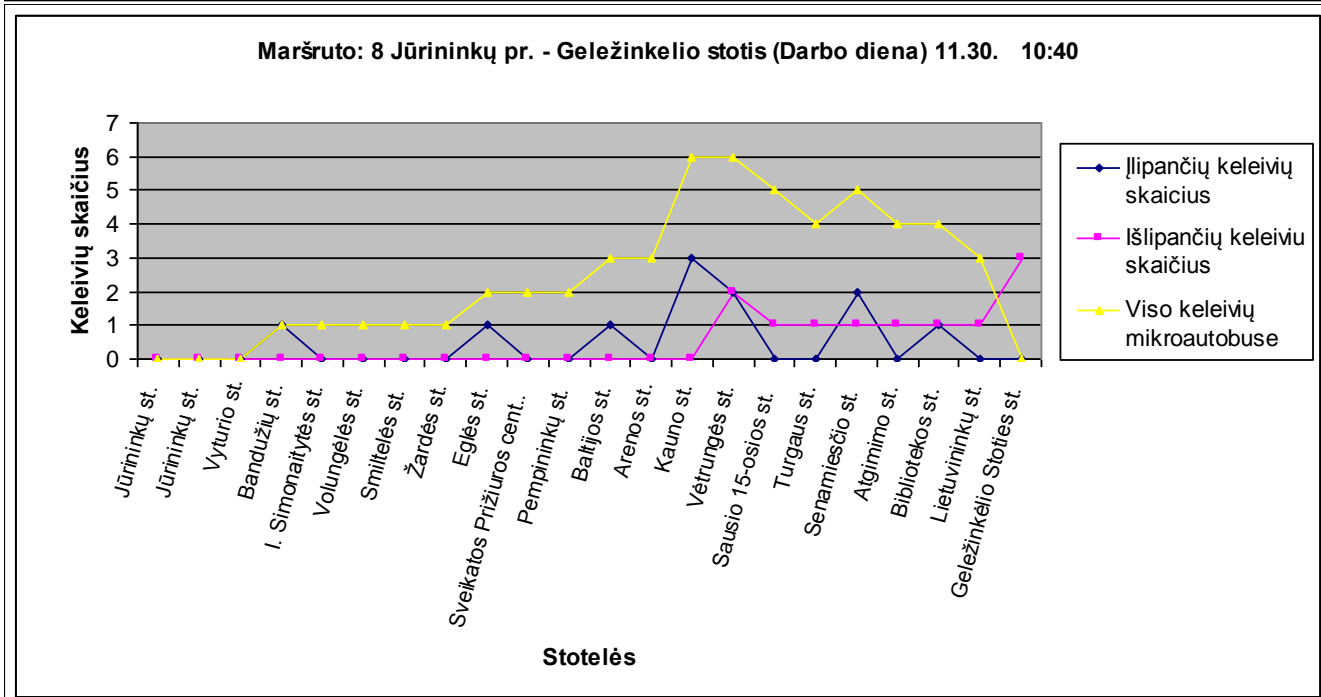
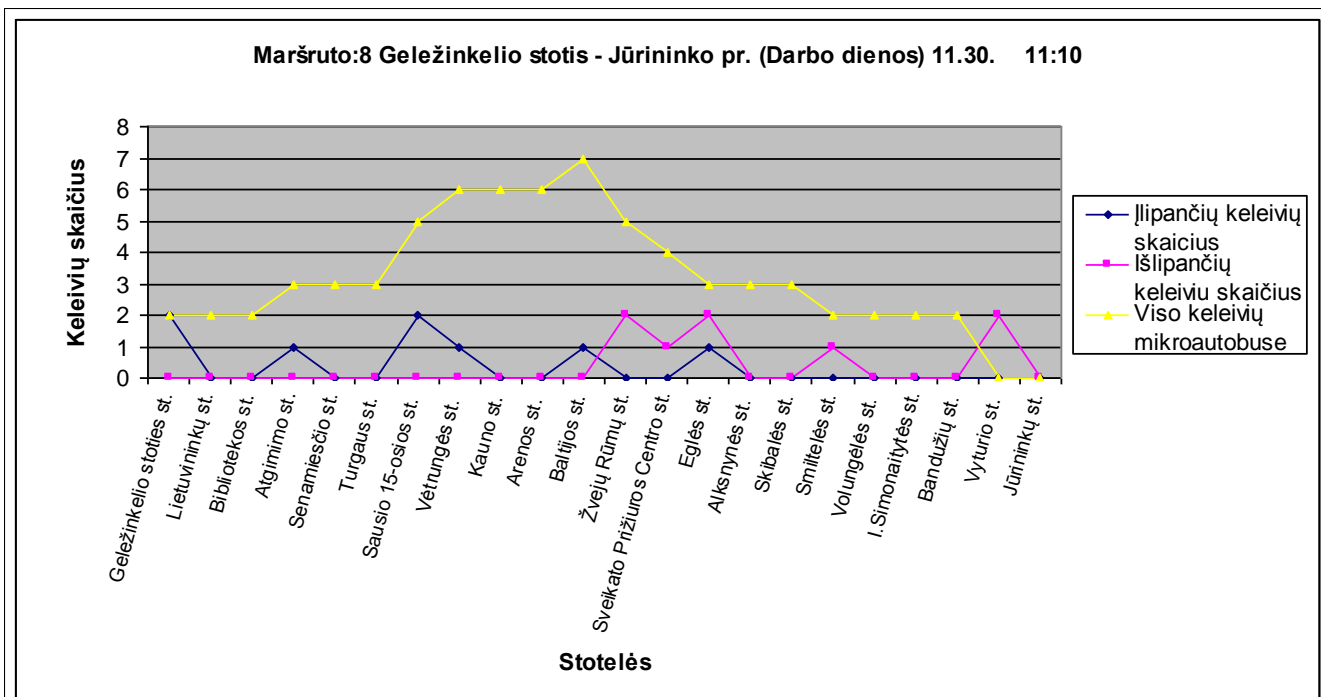

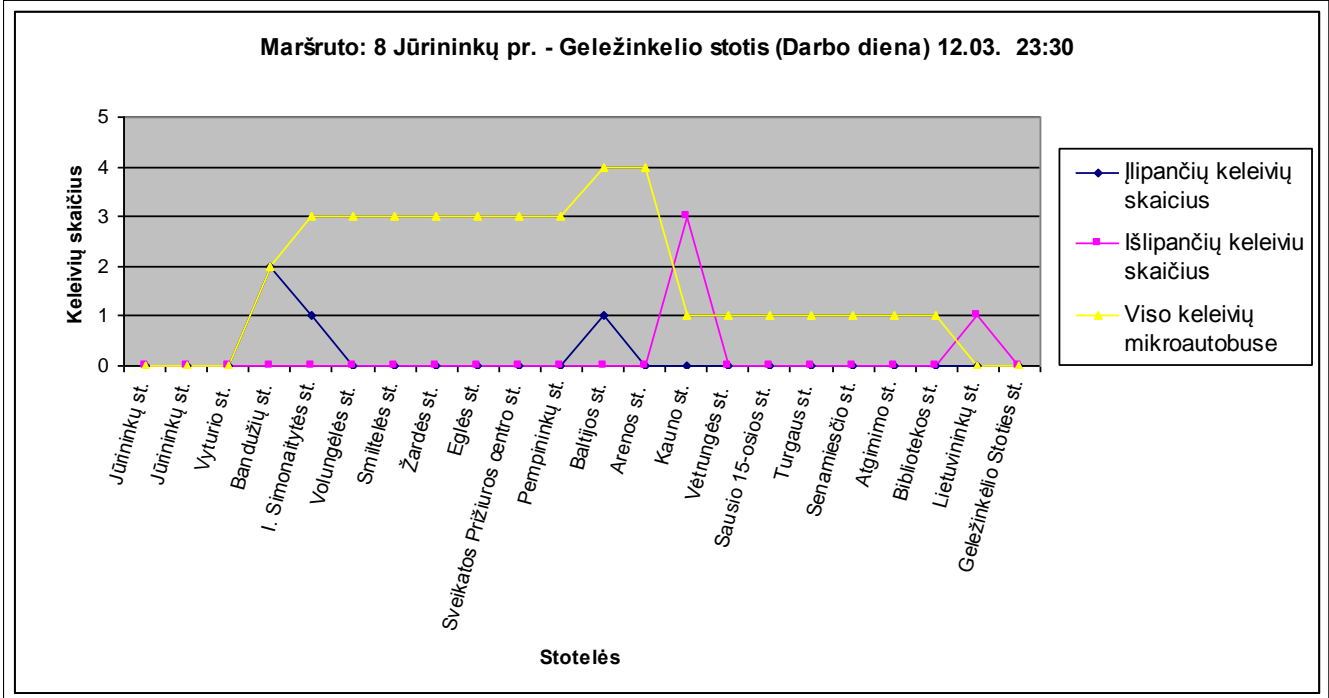
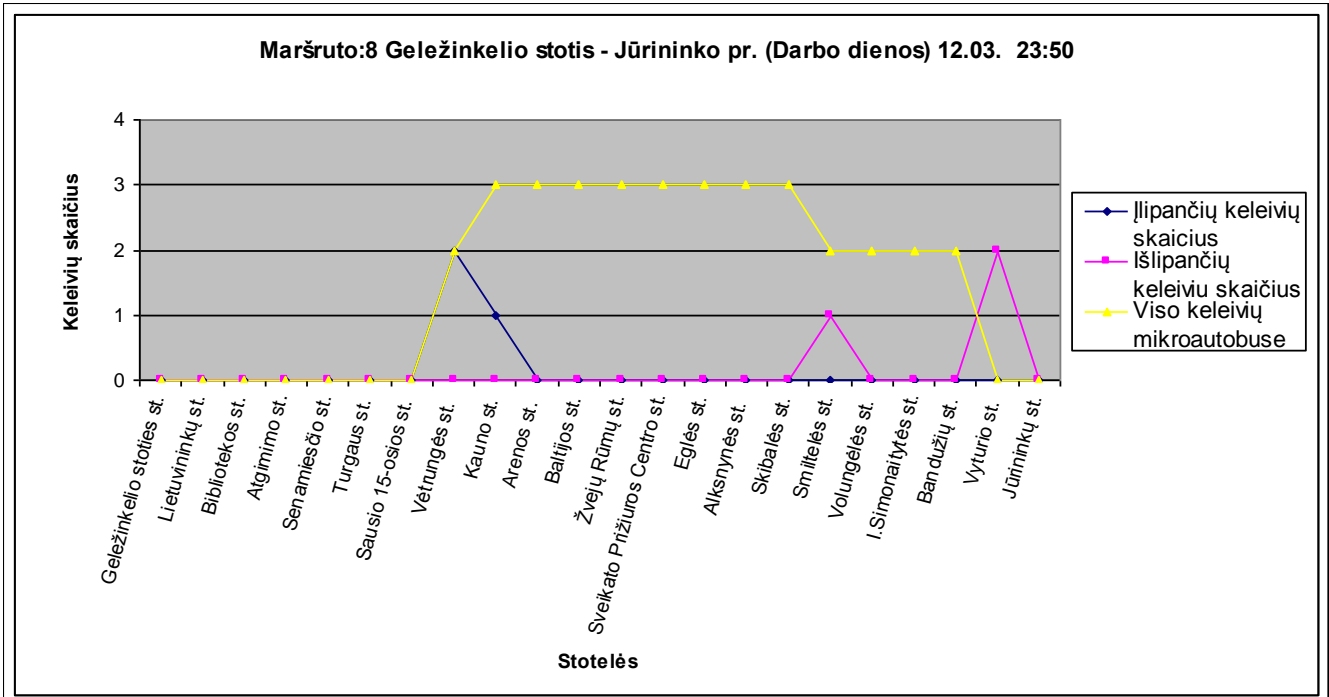

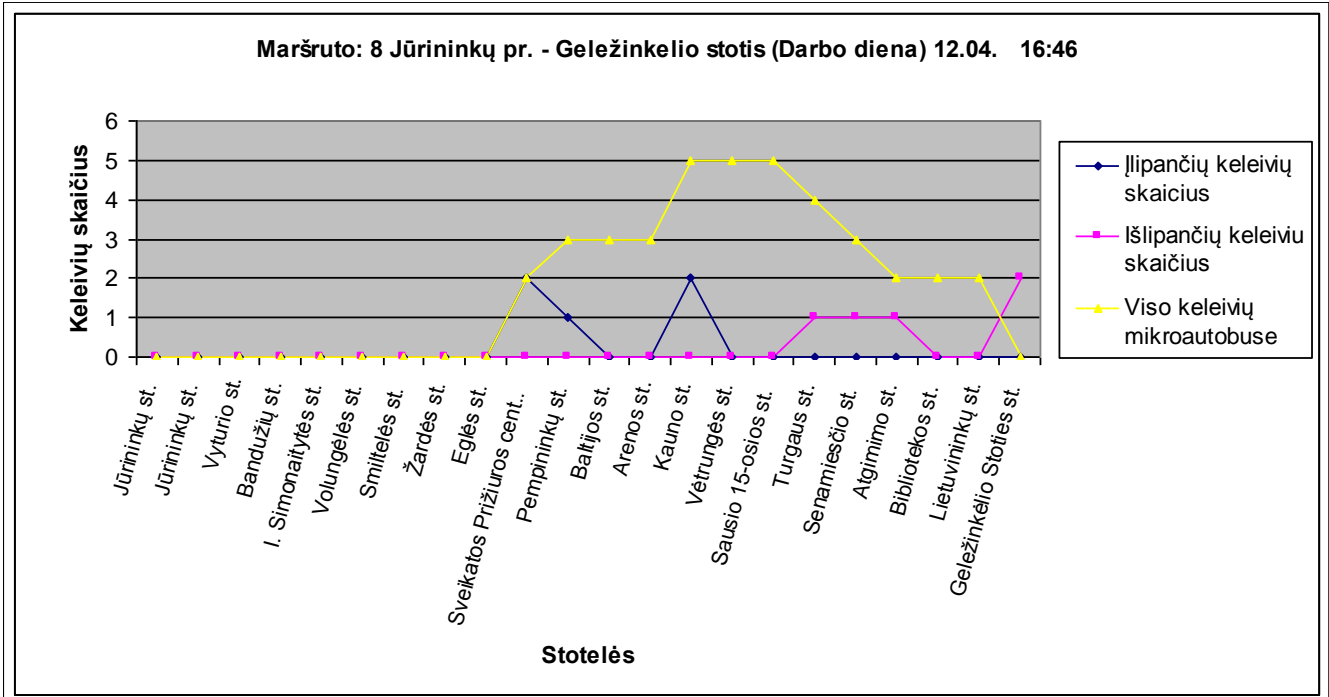
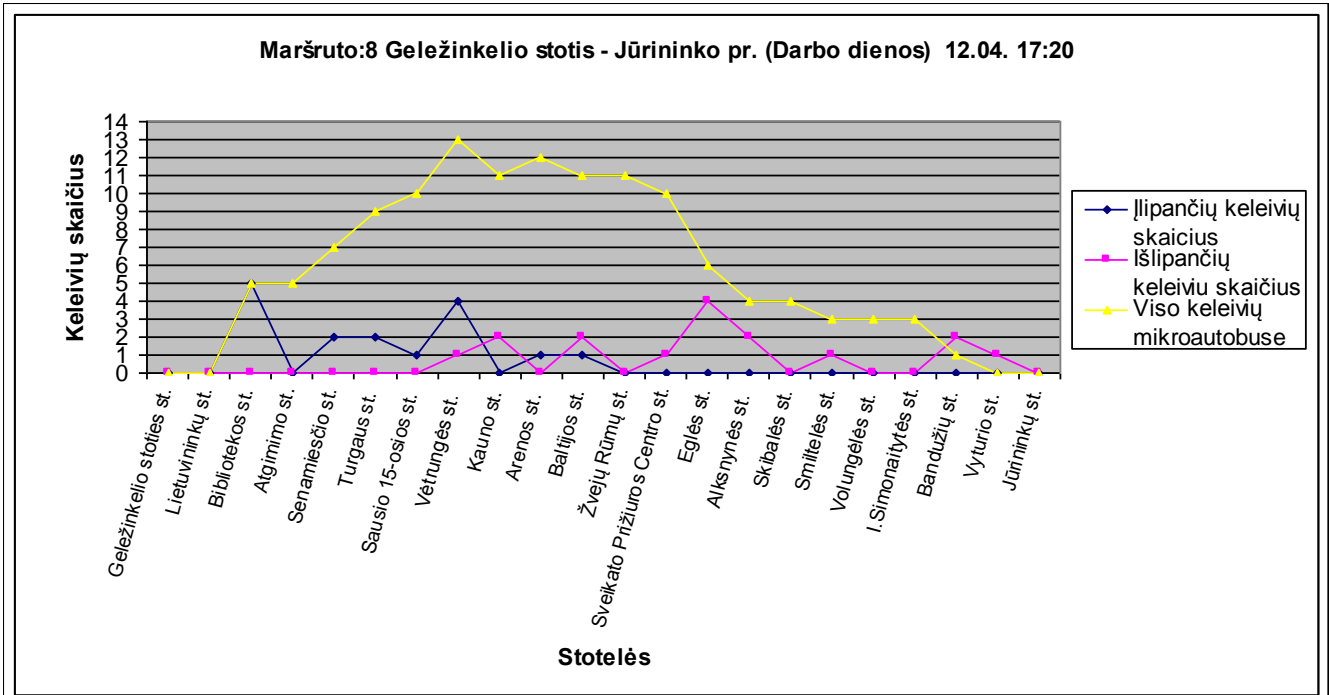

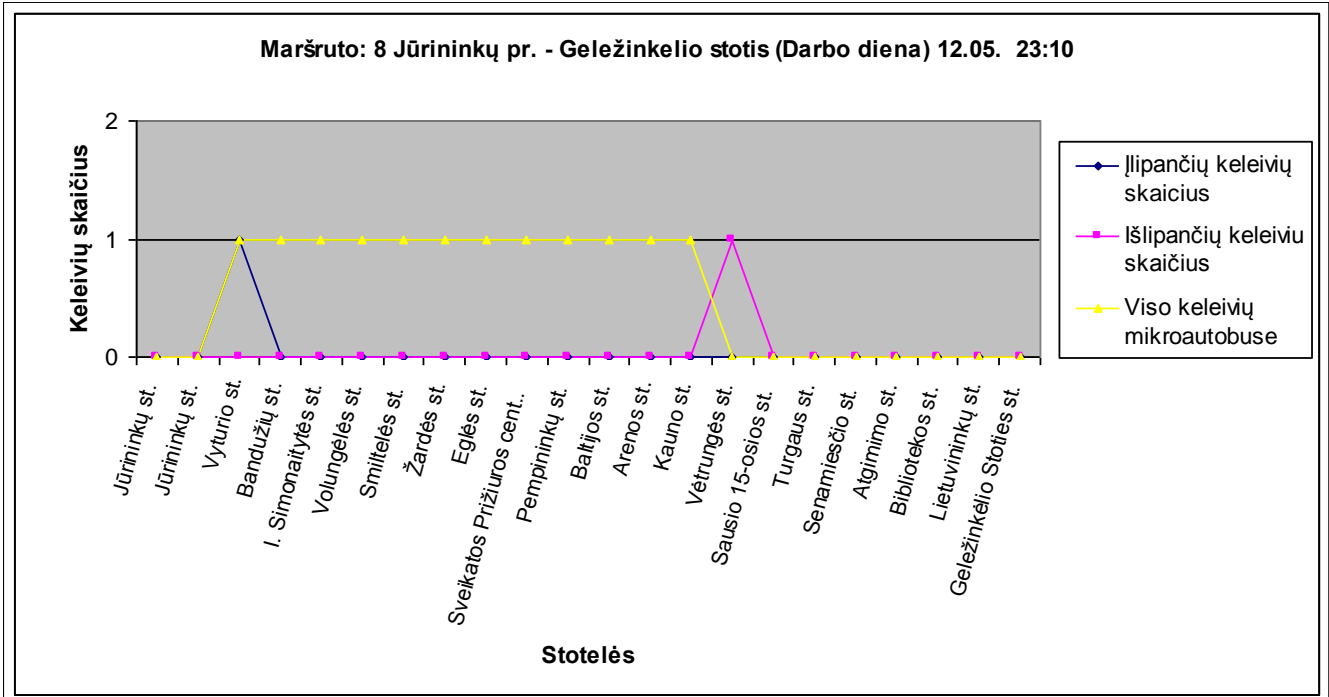
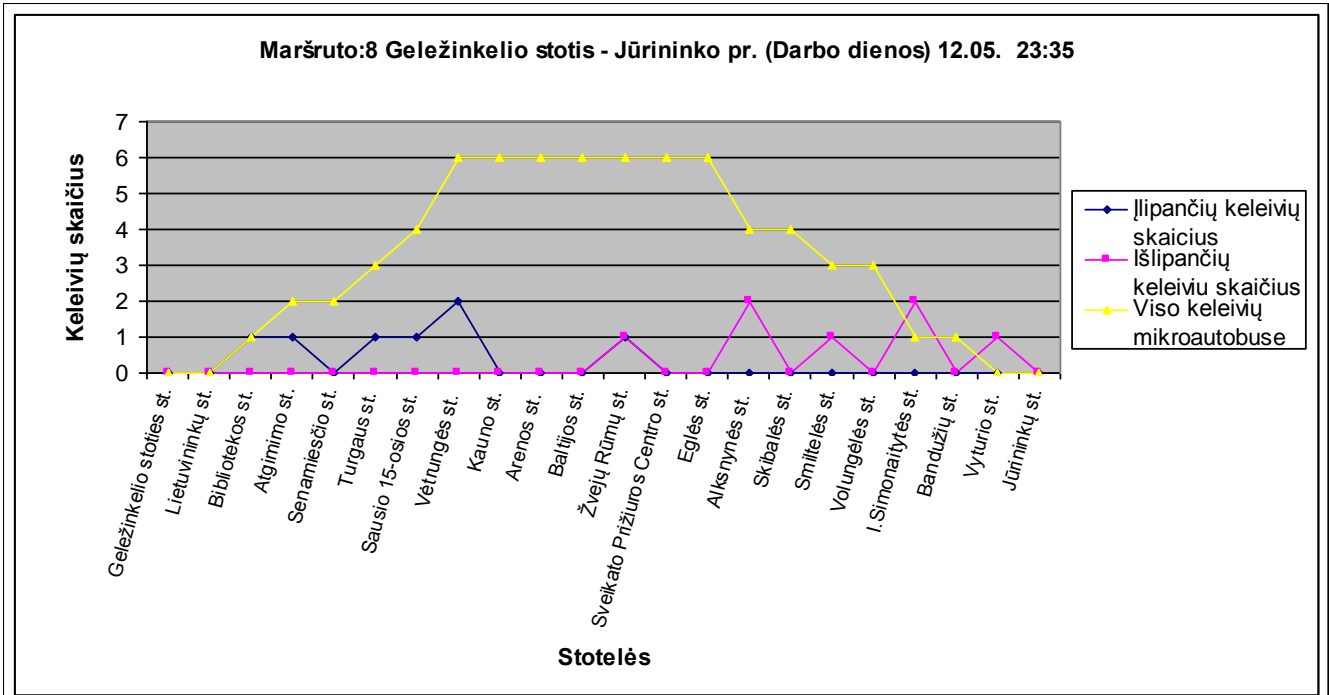

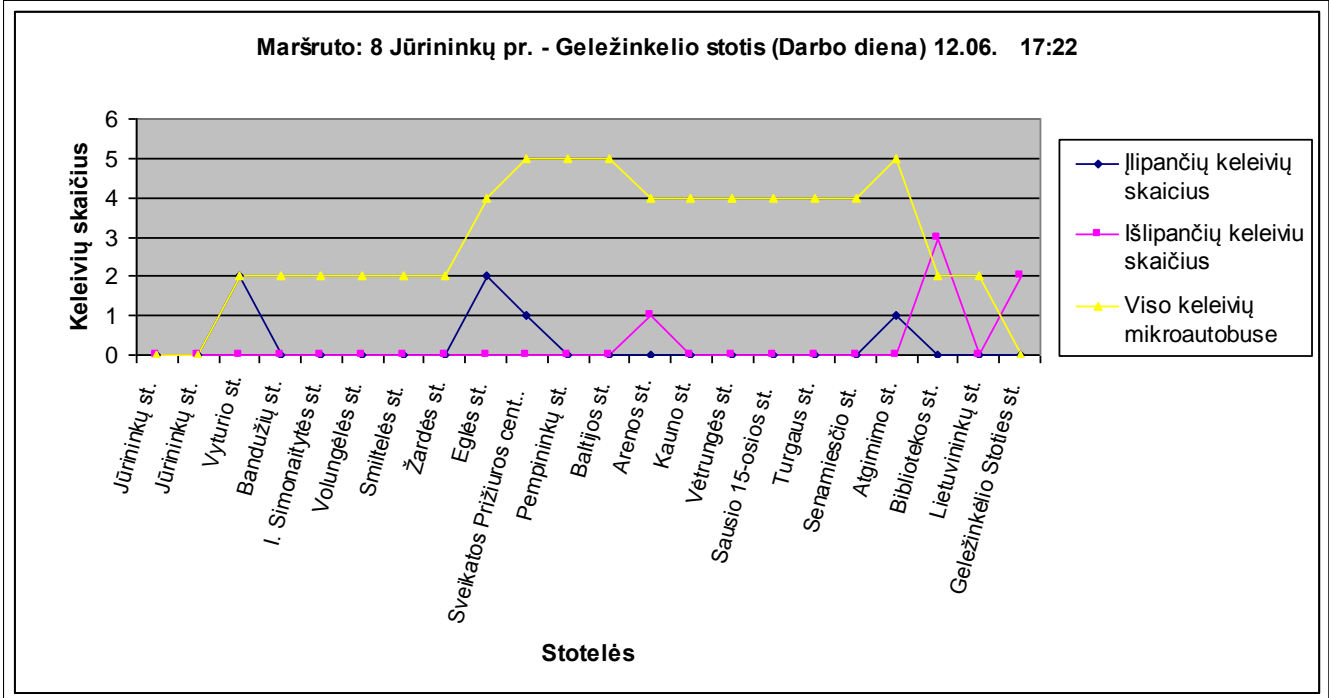
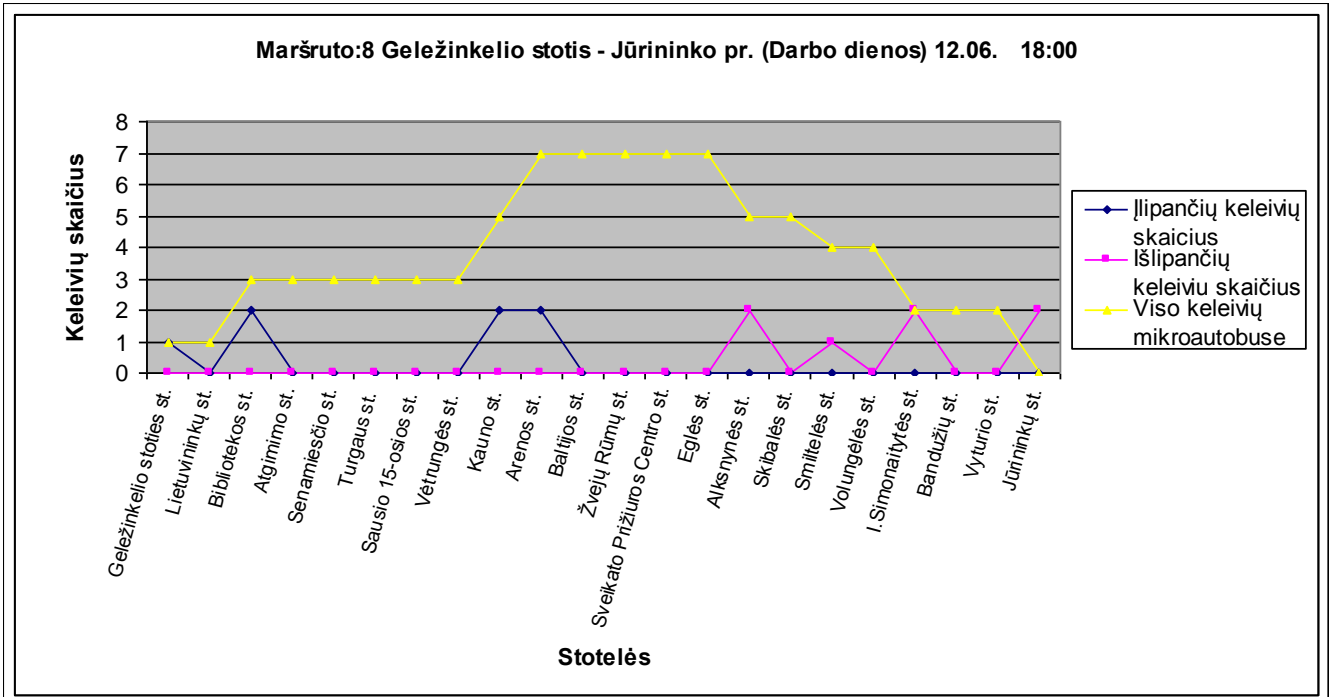

Maršruto: 8 Jūrinių pr. - Geležinkelio stotis (Darbo diena) 12. 07. 06:35

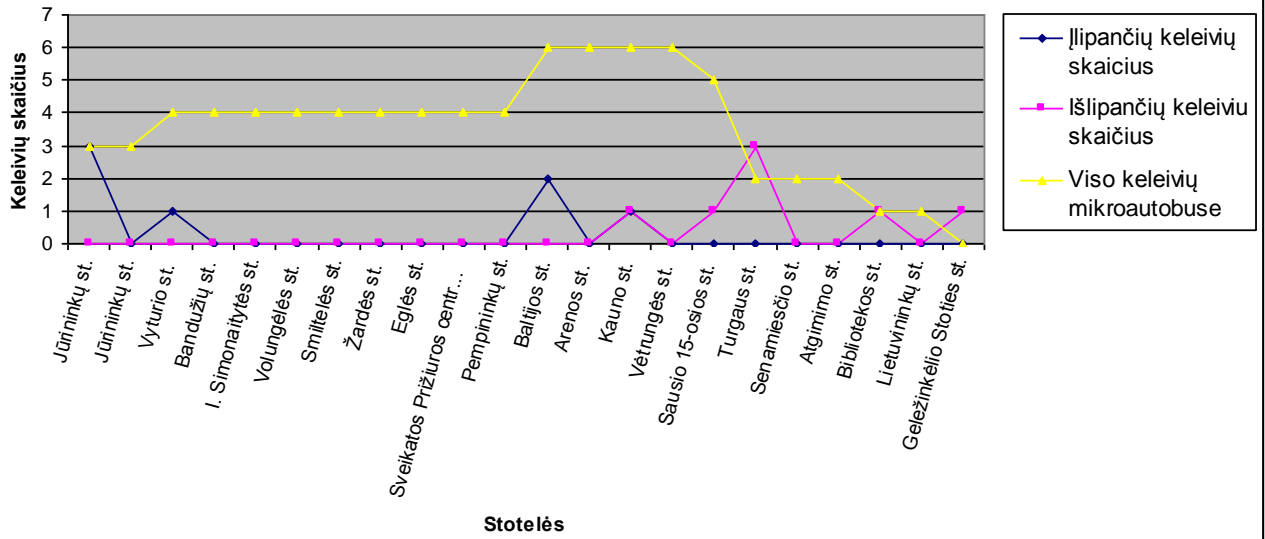

Maršruto:8 Geležinkelio stotis - Jūrinių pr. (Darbo dienos) 12.07. 07:00

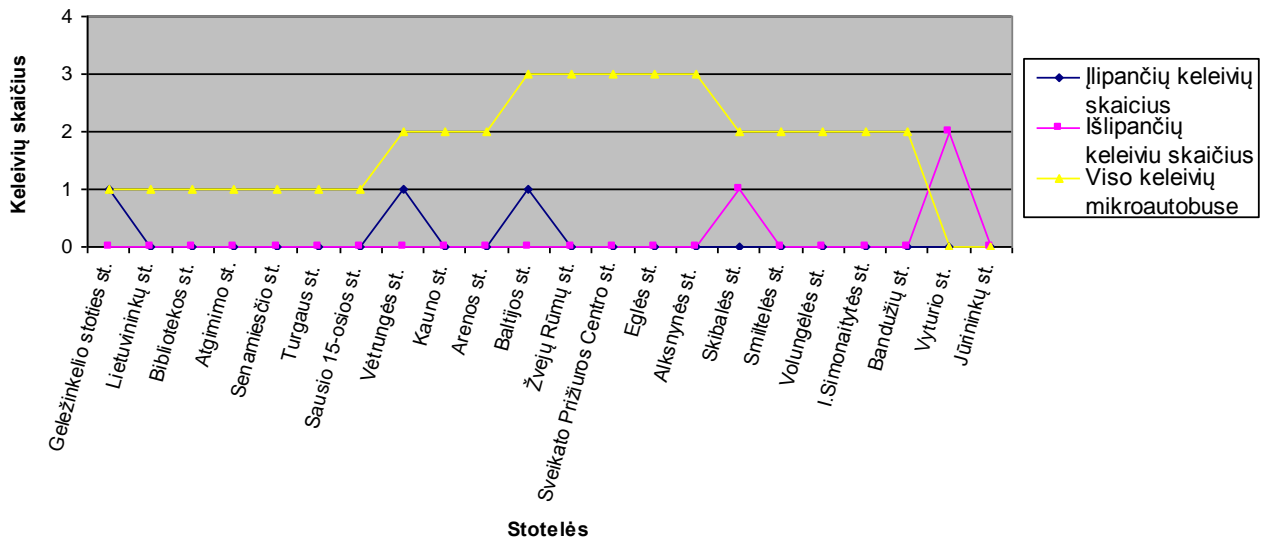

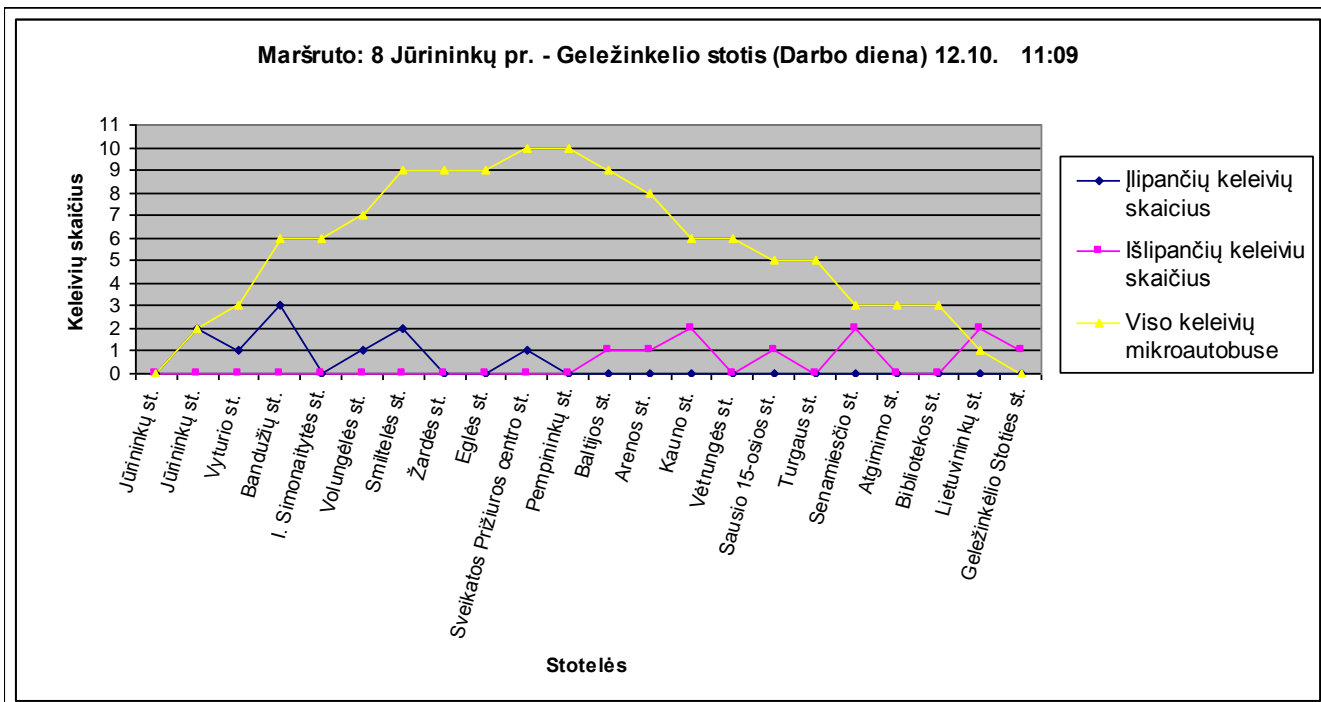
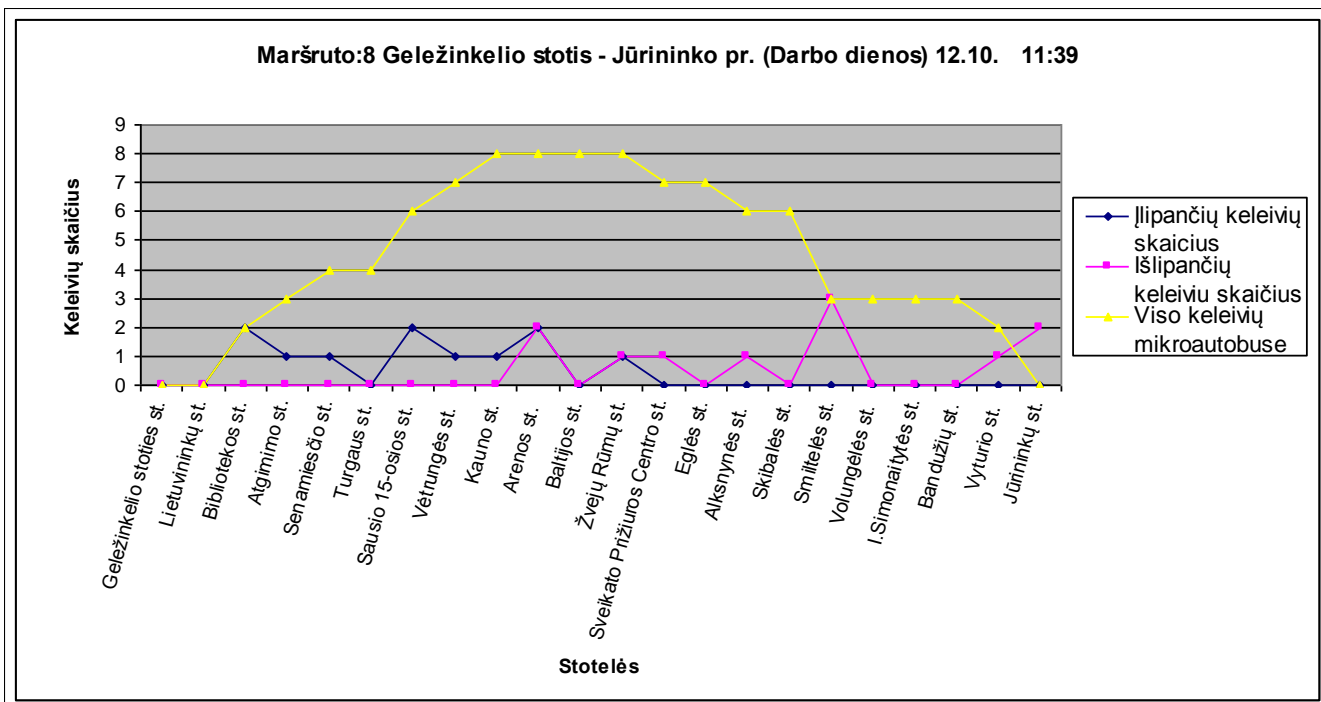

Maršruto:8 Geležinkelio stotis - Jūrininko pr. (Darbo dienos) 12.11. 07:34

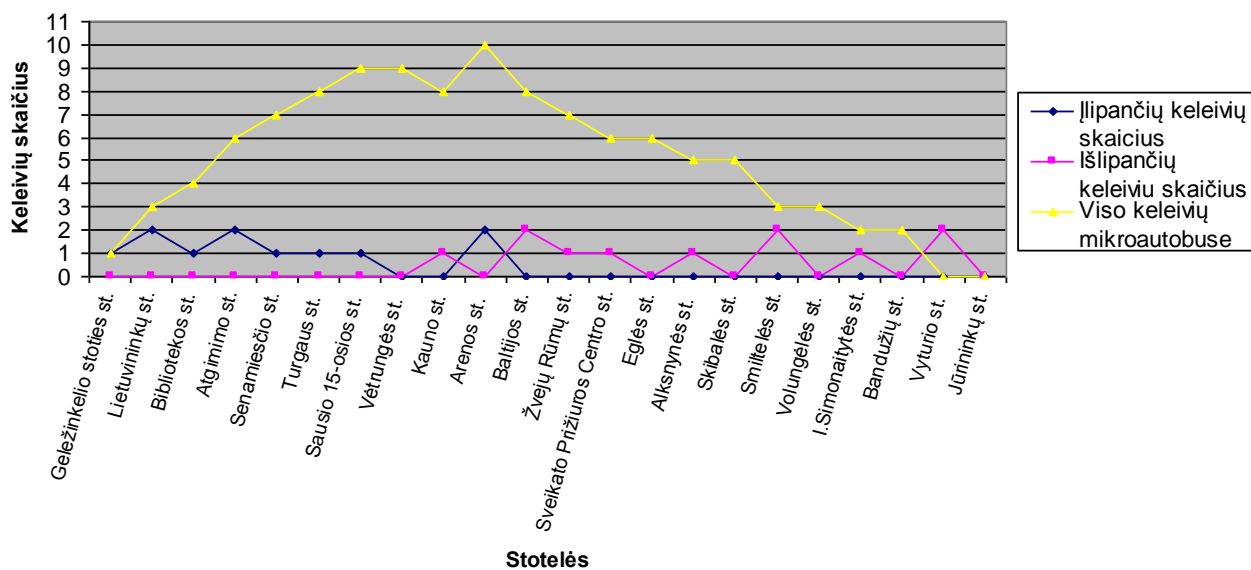

Maršruto: 8 Jūrininkų pr. - Geležinkelio stotis (Darbo diena) 12.11. 07:00

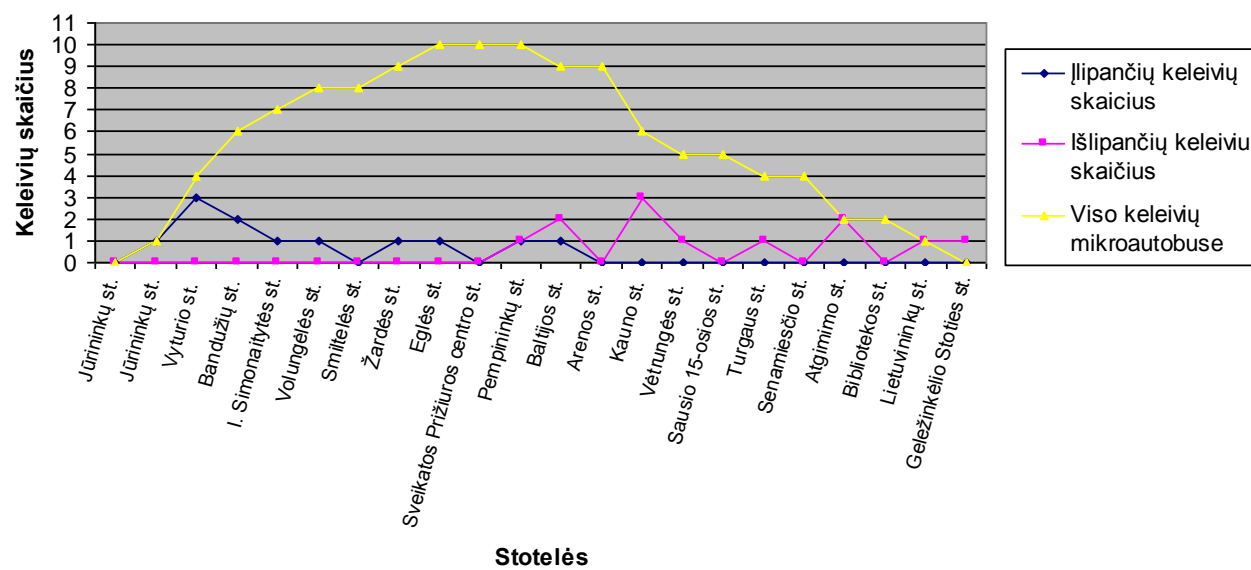

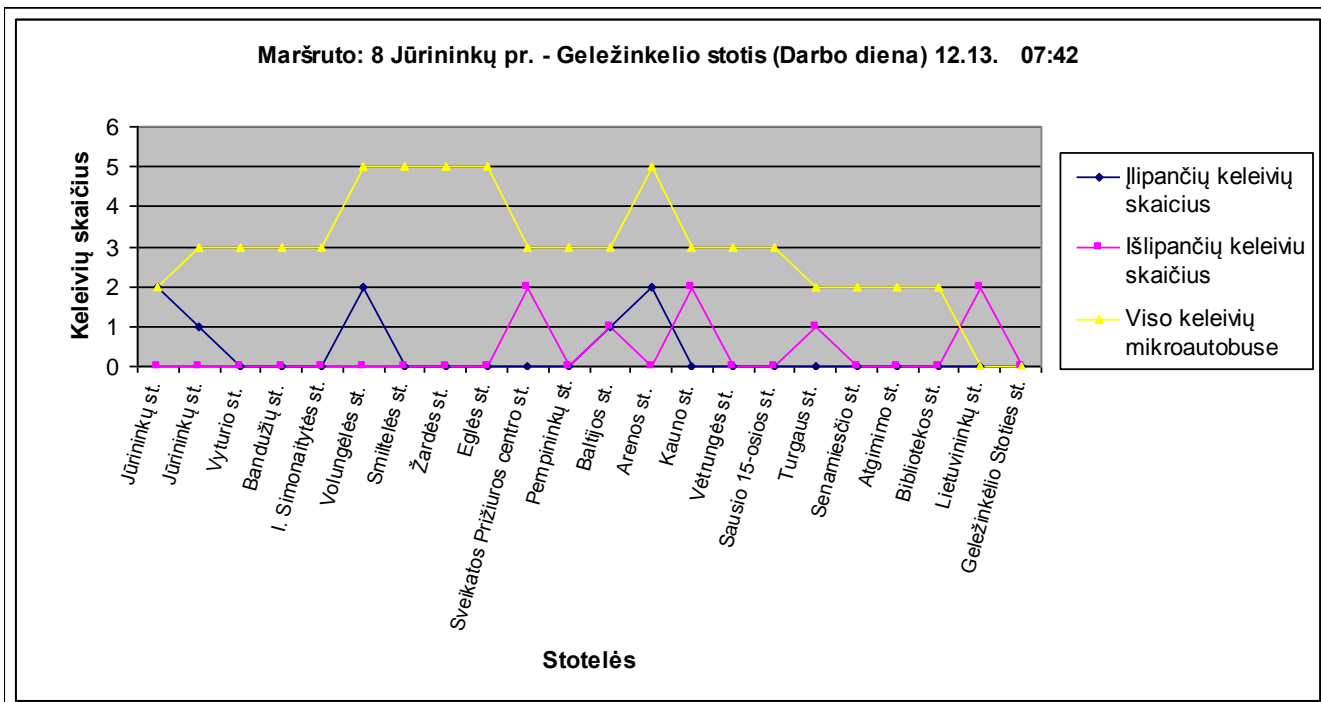
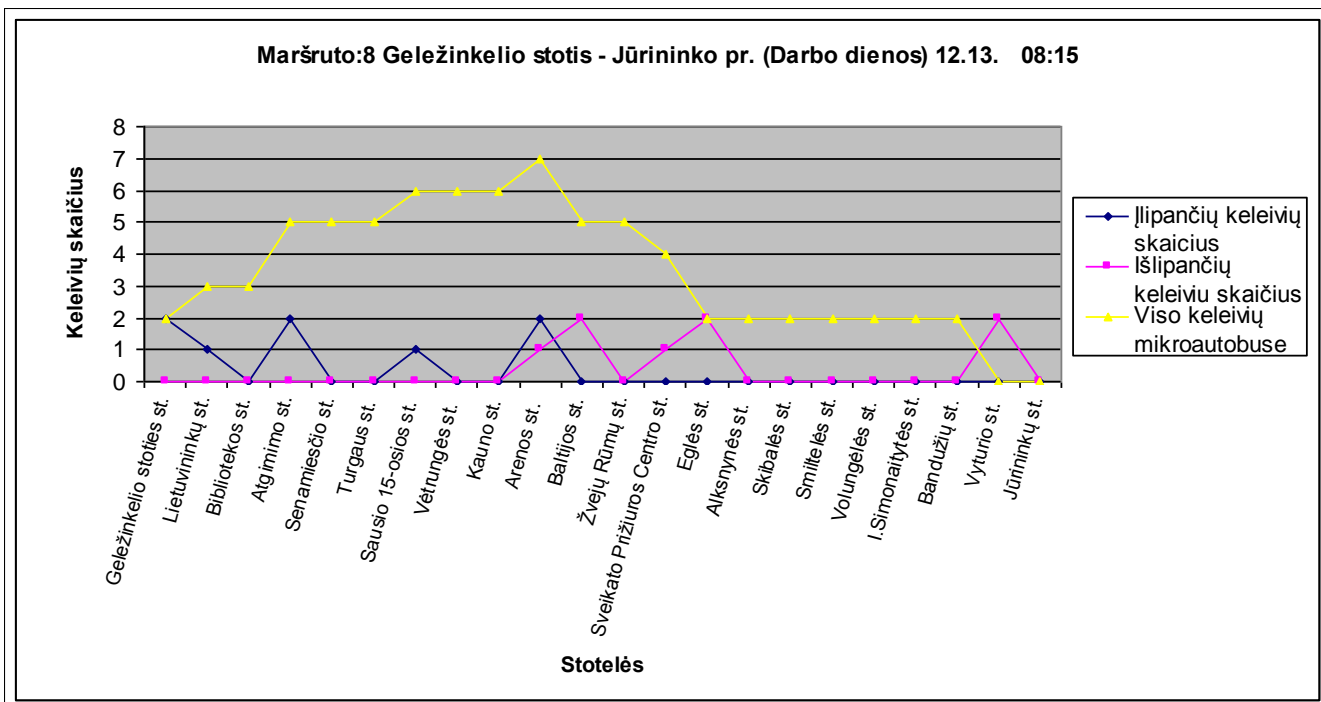

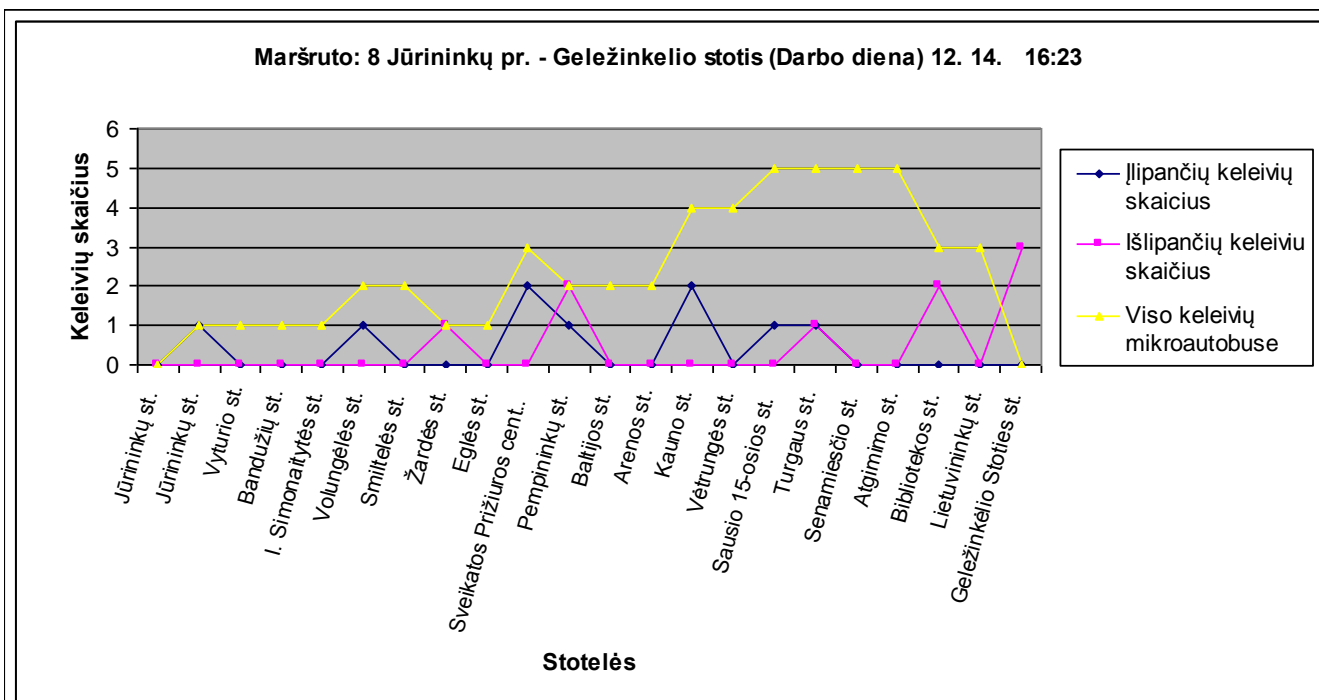
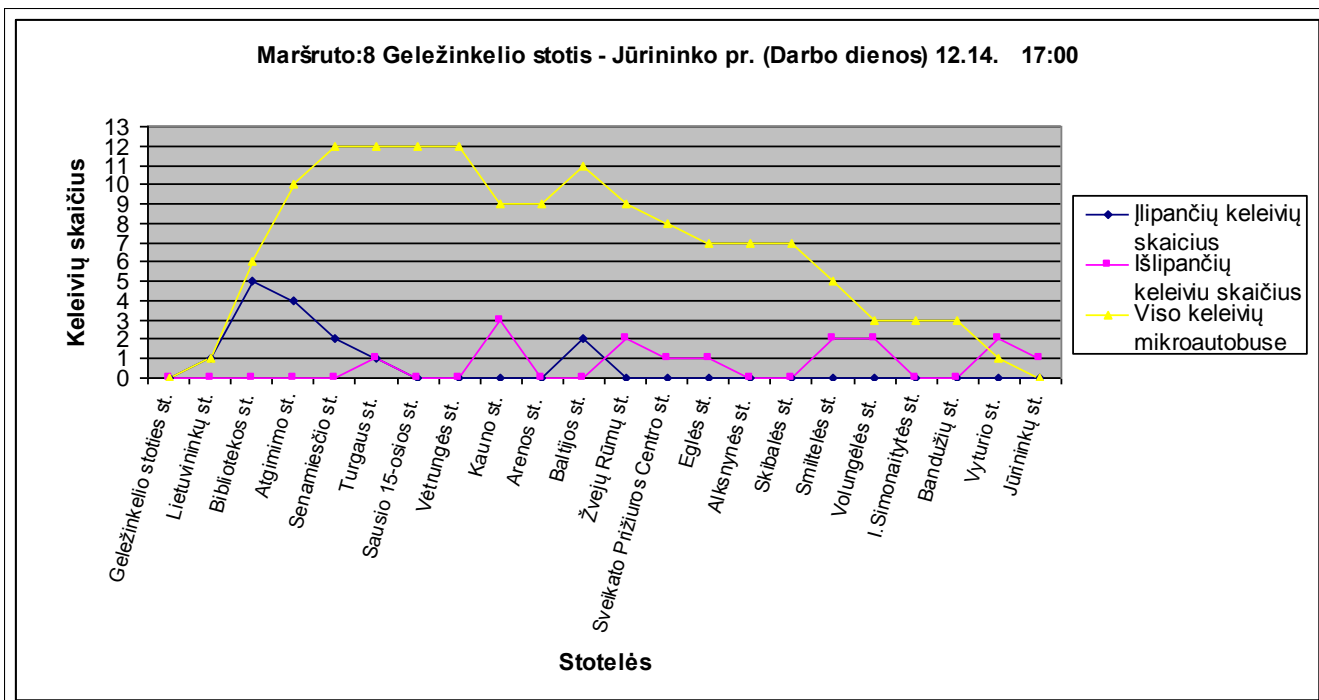

## 8 maršruto įlipančių, išlipančių kelevių pasiskirstymas savaitgalio dienomis ir pagal laiką

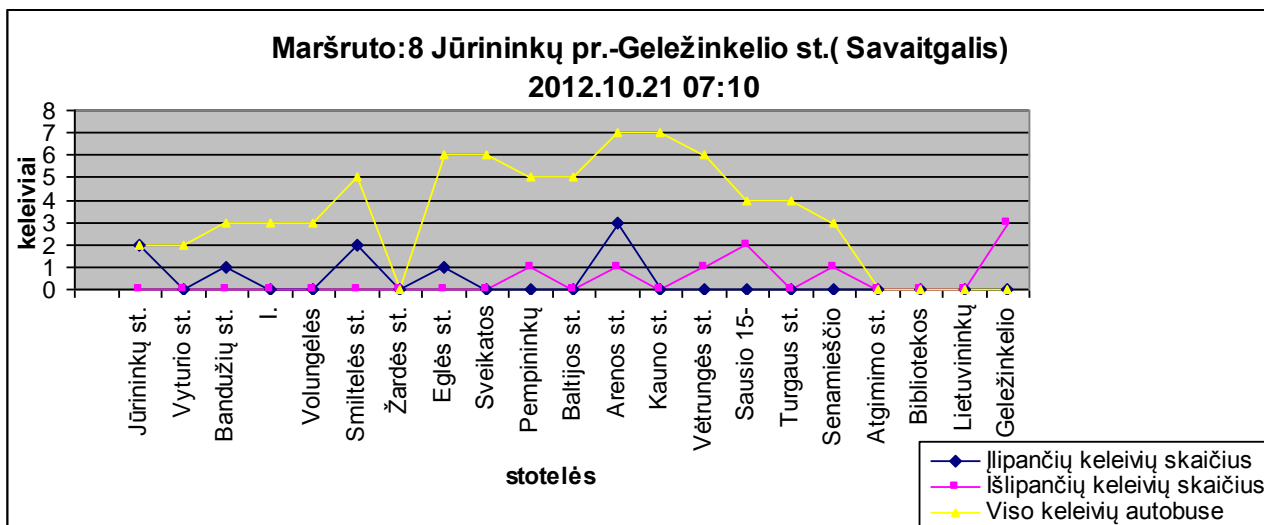
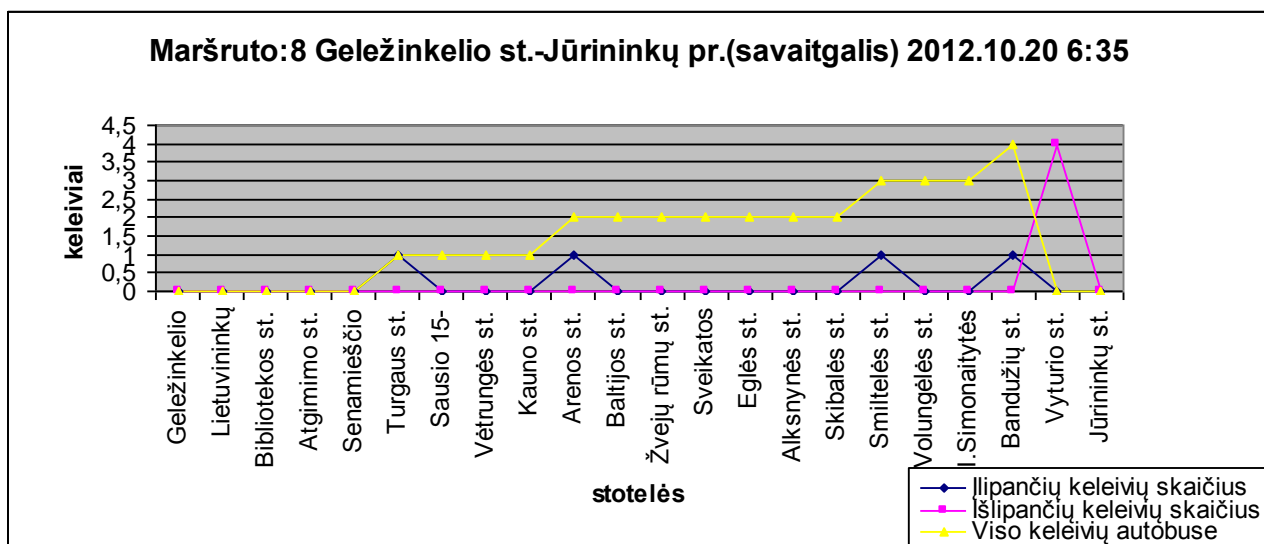
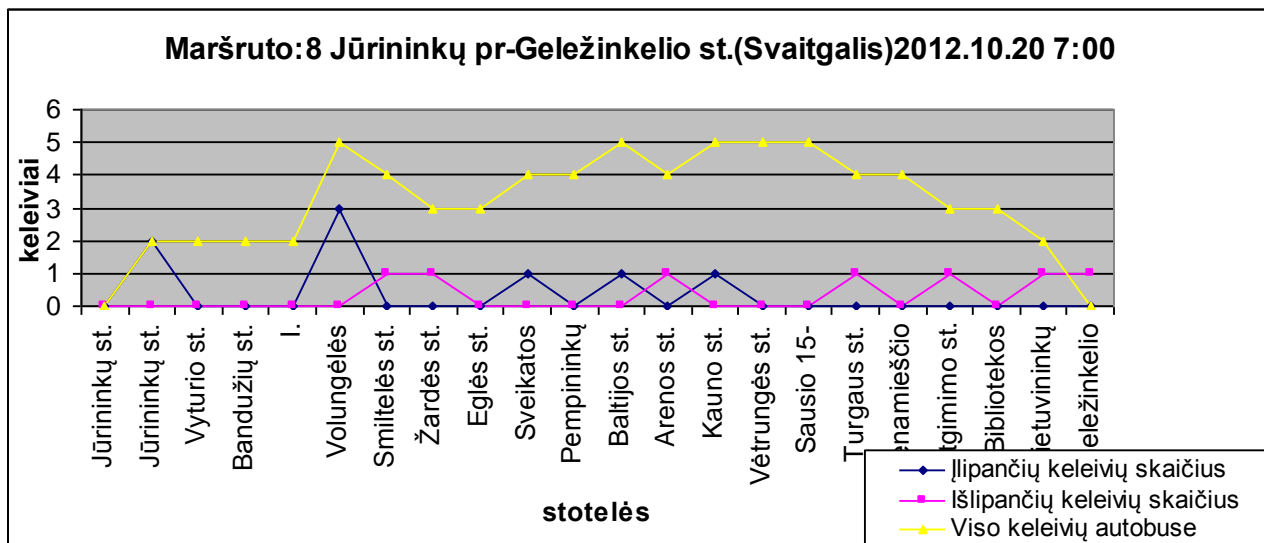

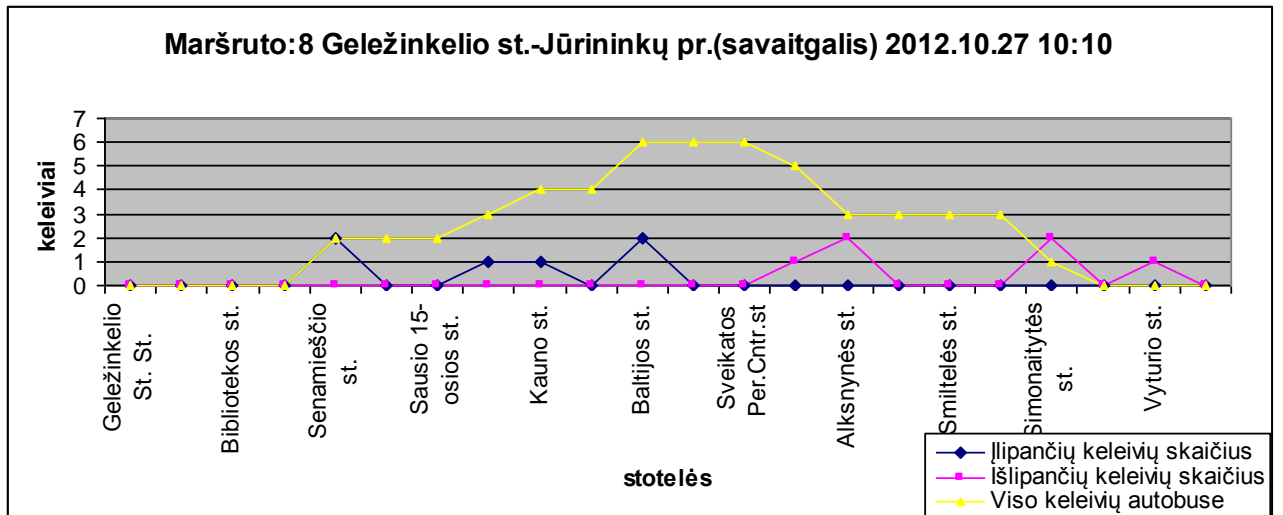
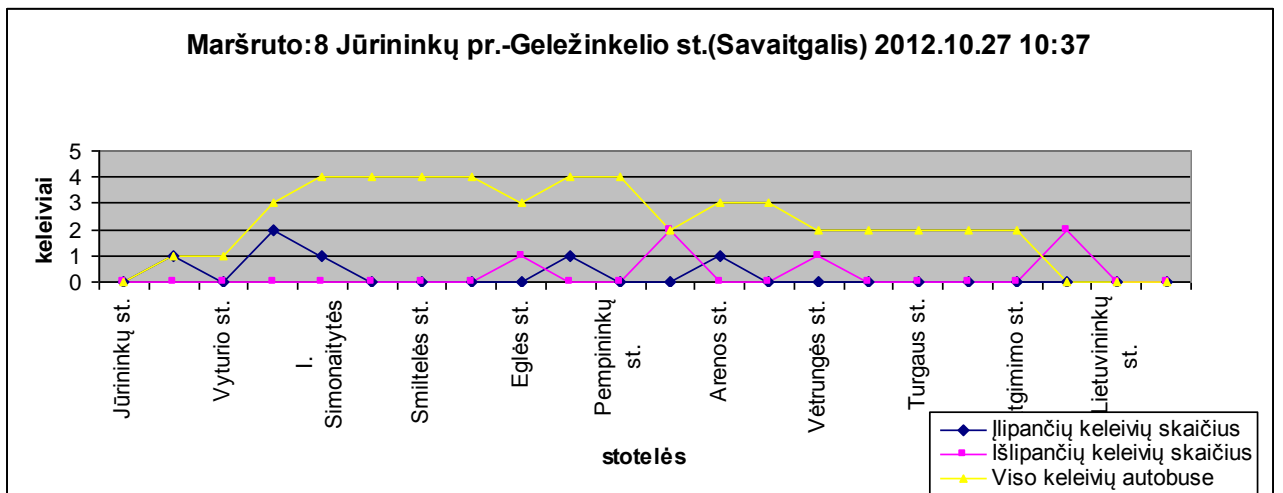
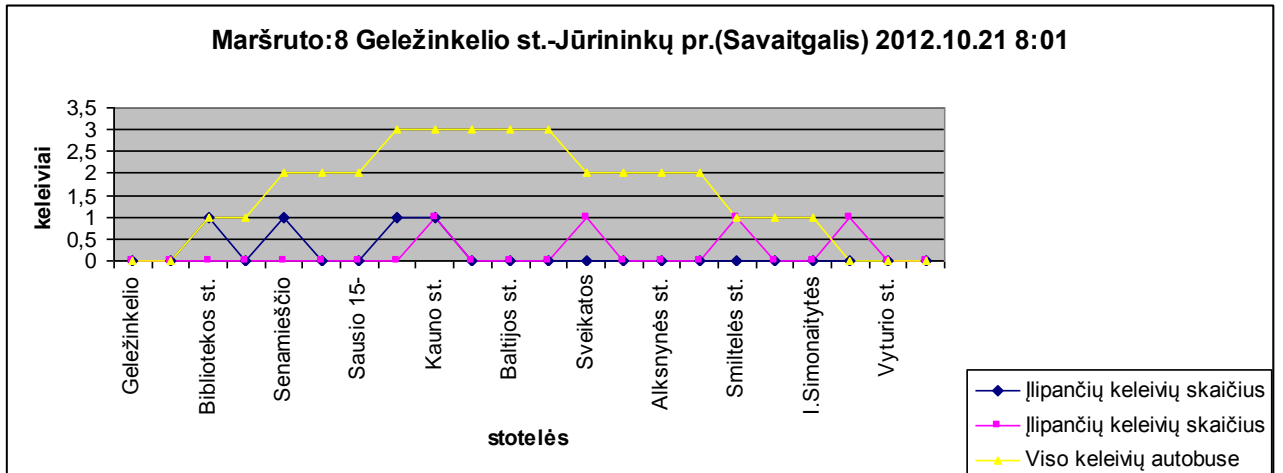

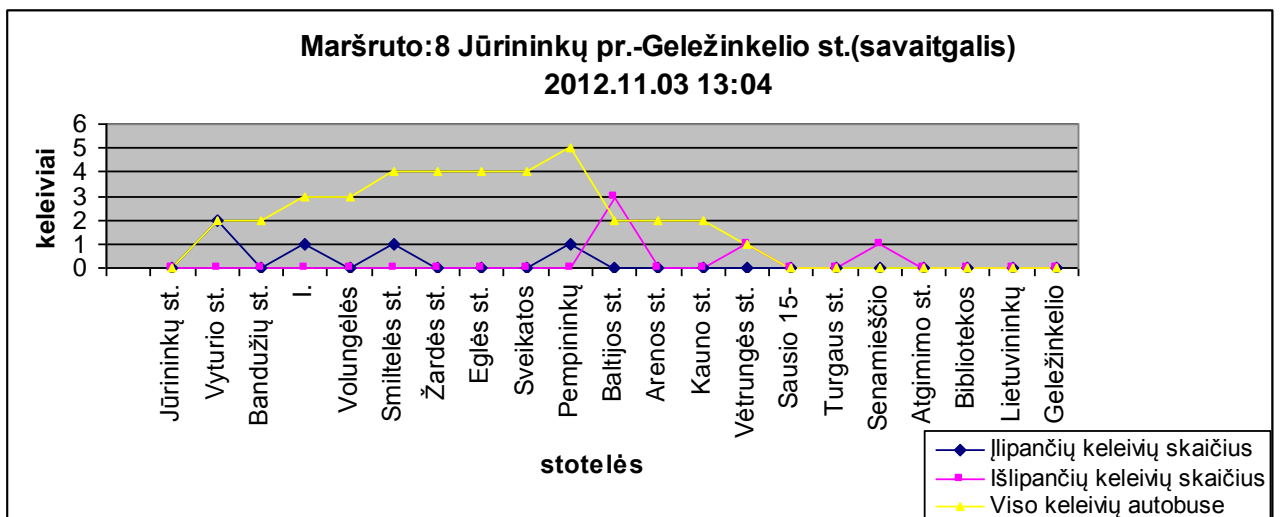
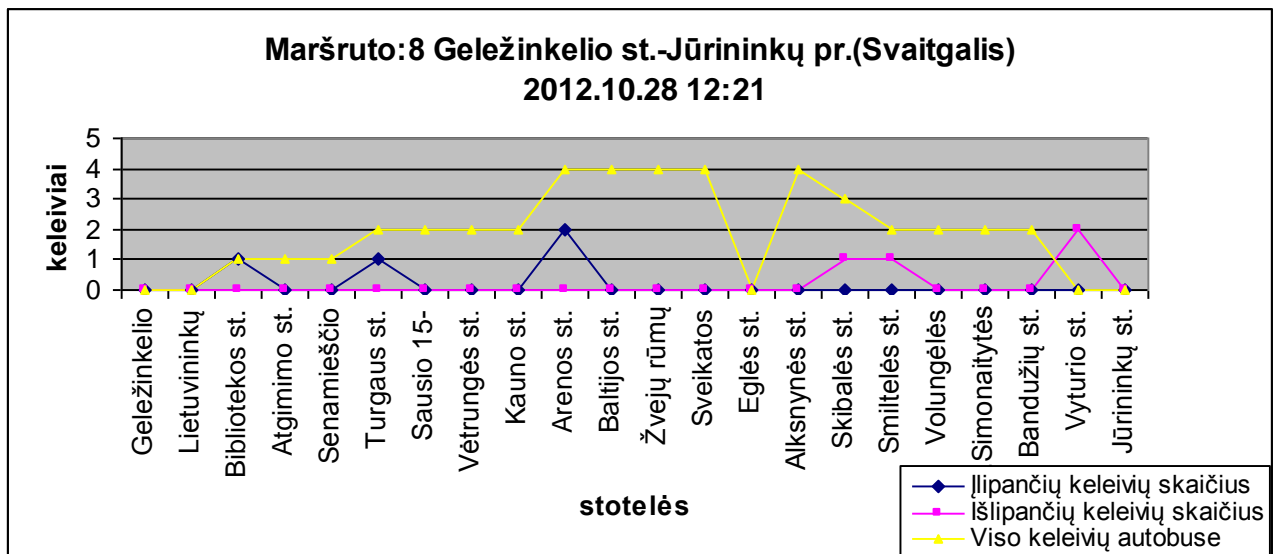
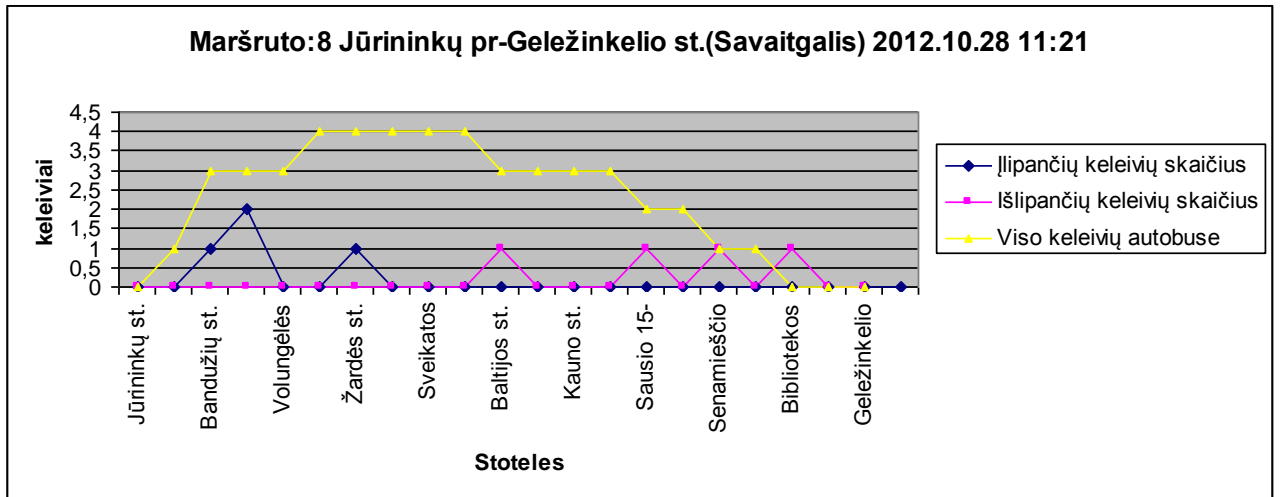

**Maršruto:8 Geležinkelio st.-Jūrininkų pr.(savaitgalis) 2012.11.03 13:42**

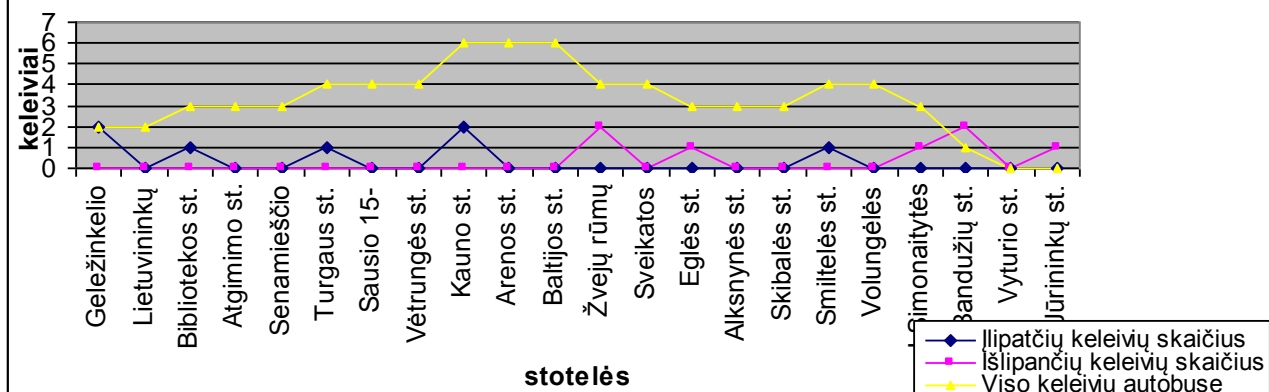

**Maršruto:8 Jūrininkų pr.-Geležinkelio st.(savaitgalis) 2012.11.04 23:50**

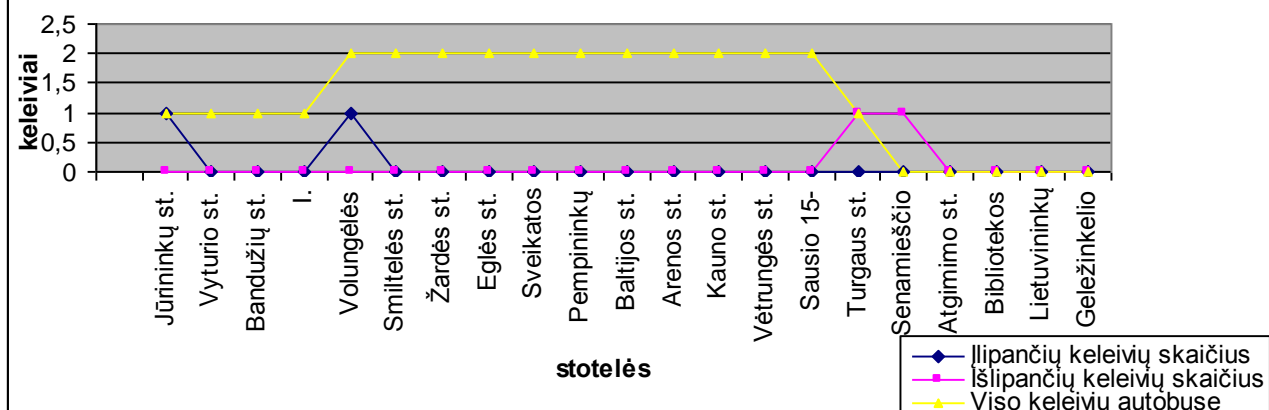

**Maršruto:8 Geležinkelio st.-Jūrininkų pr.(savaitgalis) 2012.11.04 00:20**

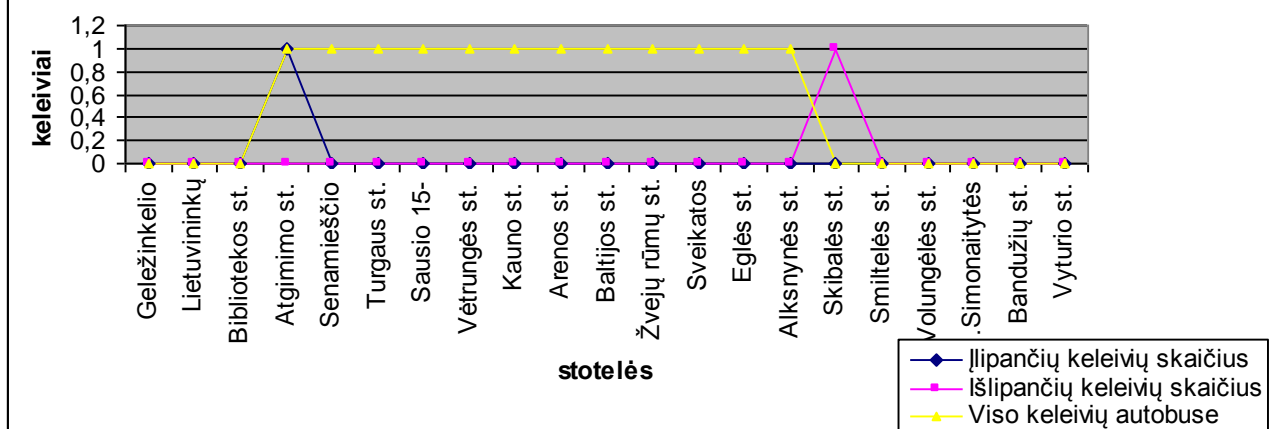

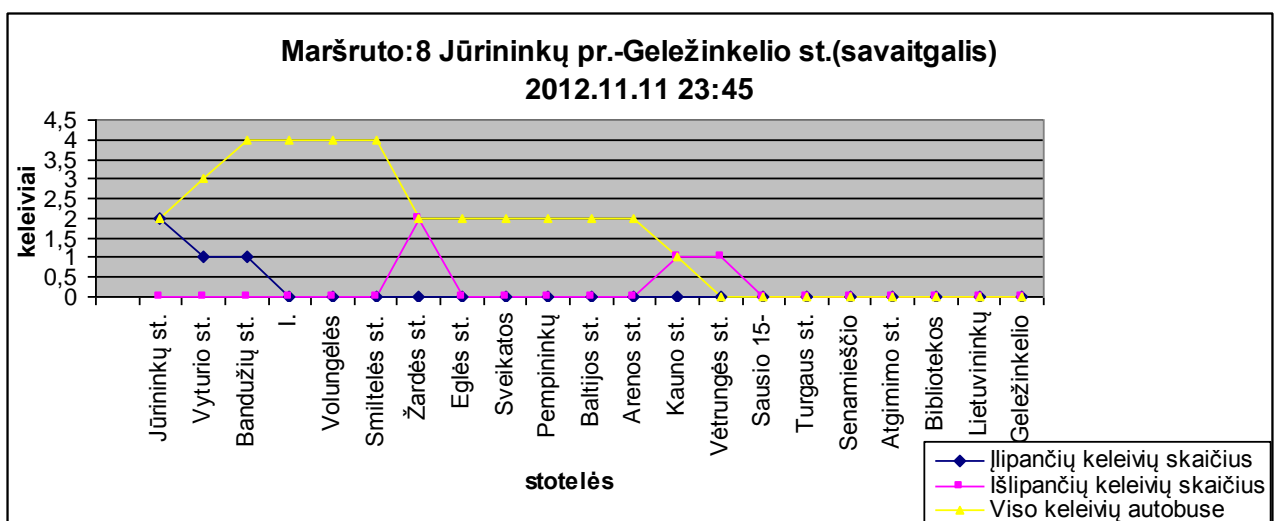
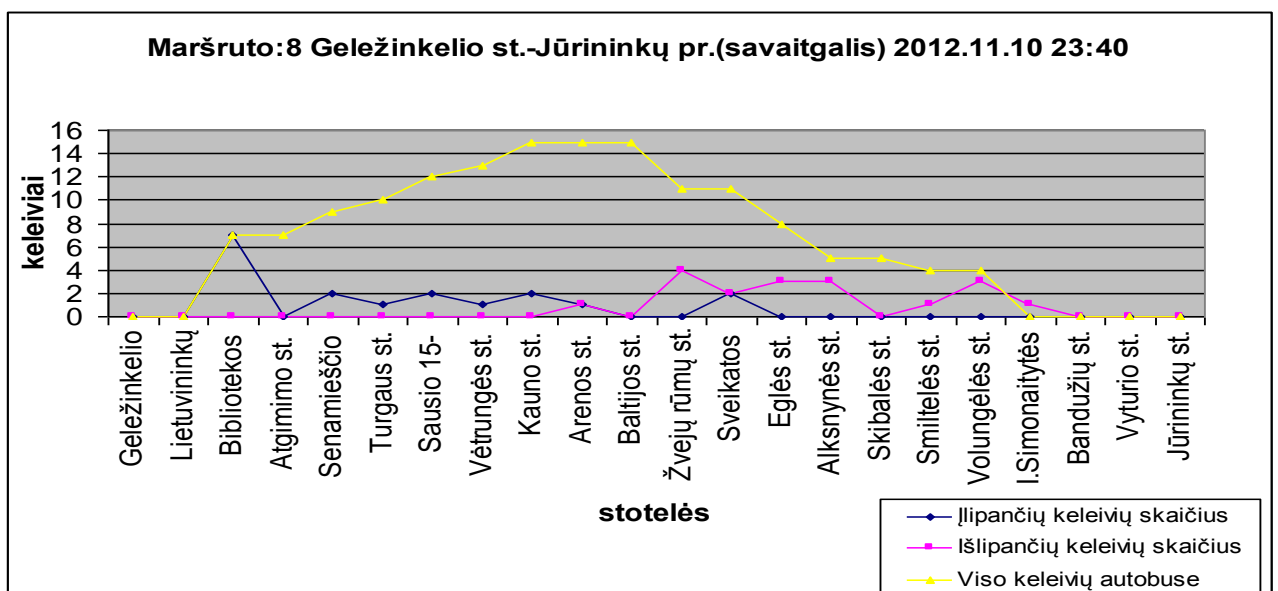
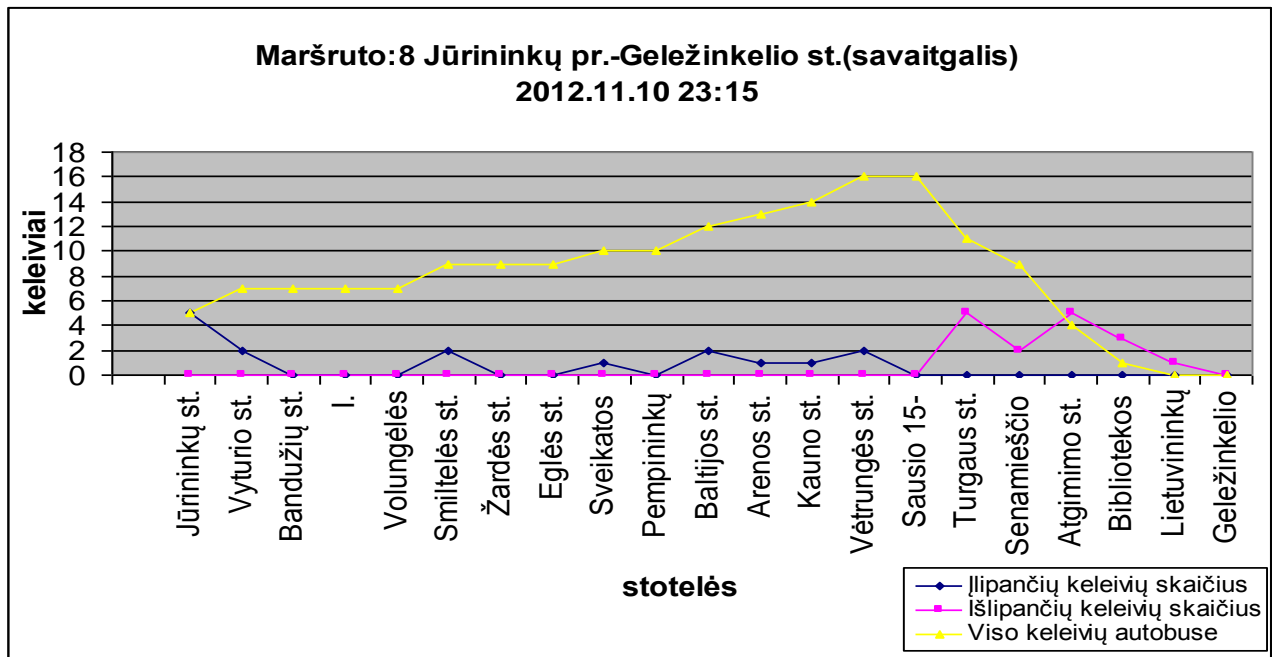

Maršruto:8 Geležinkelio st.-Jūrininkų pr.(savaitgalis) 2012.11.11 00:00

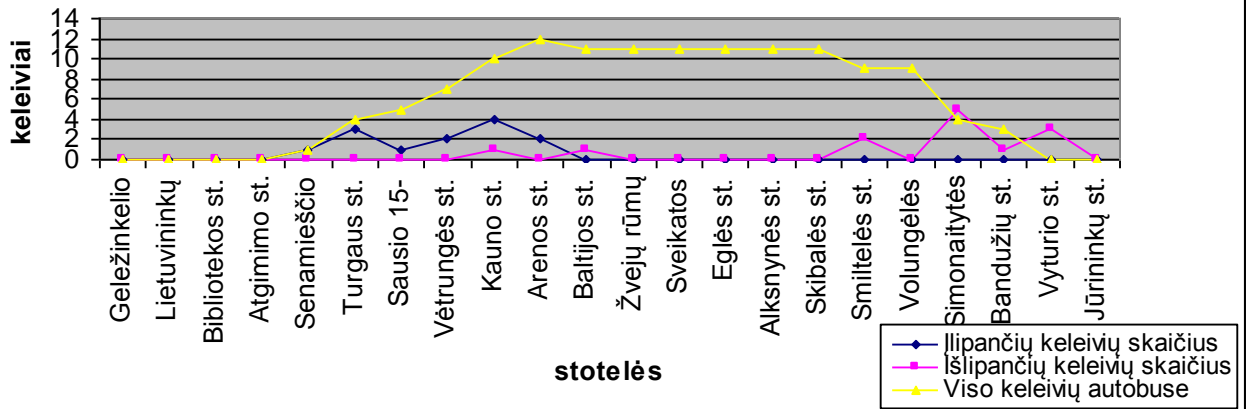

Maršruto: 8 Jūrininkų pr. - Geležinkelio stotis (Savaitgalis) 11.17. 07:25

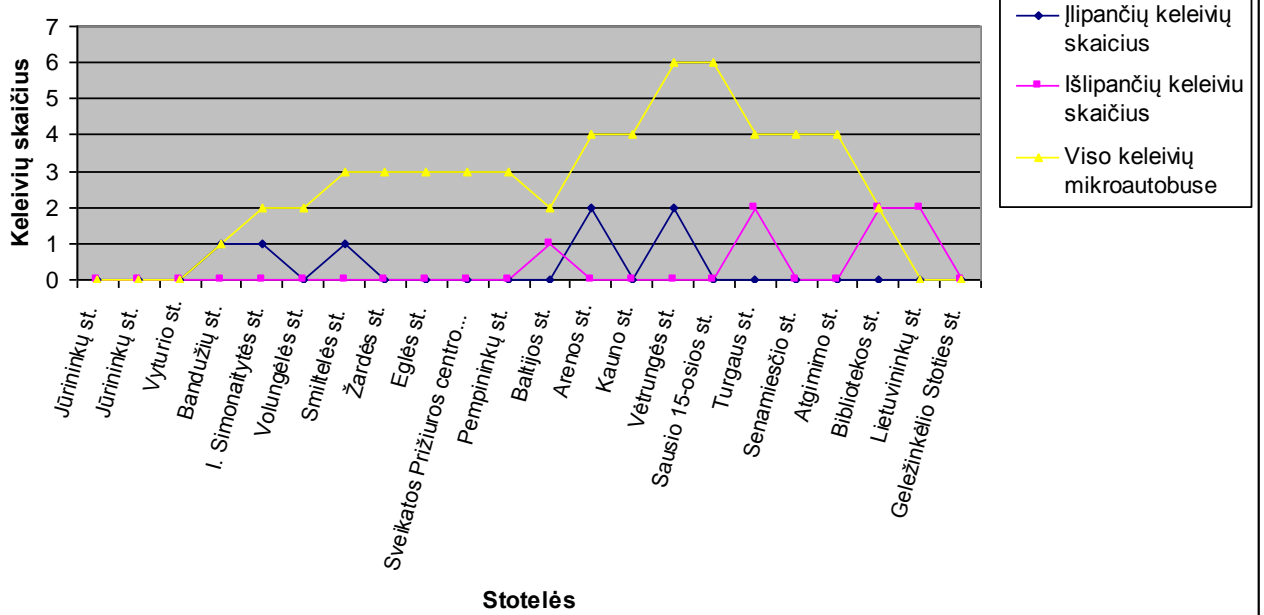

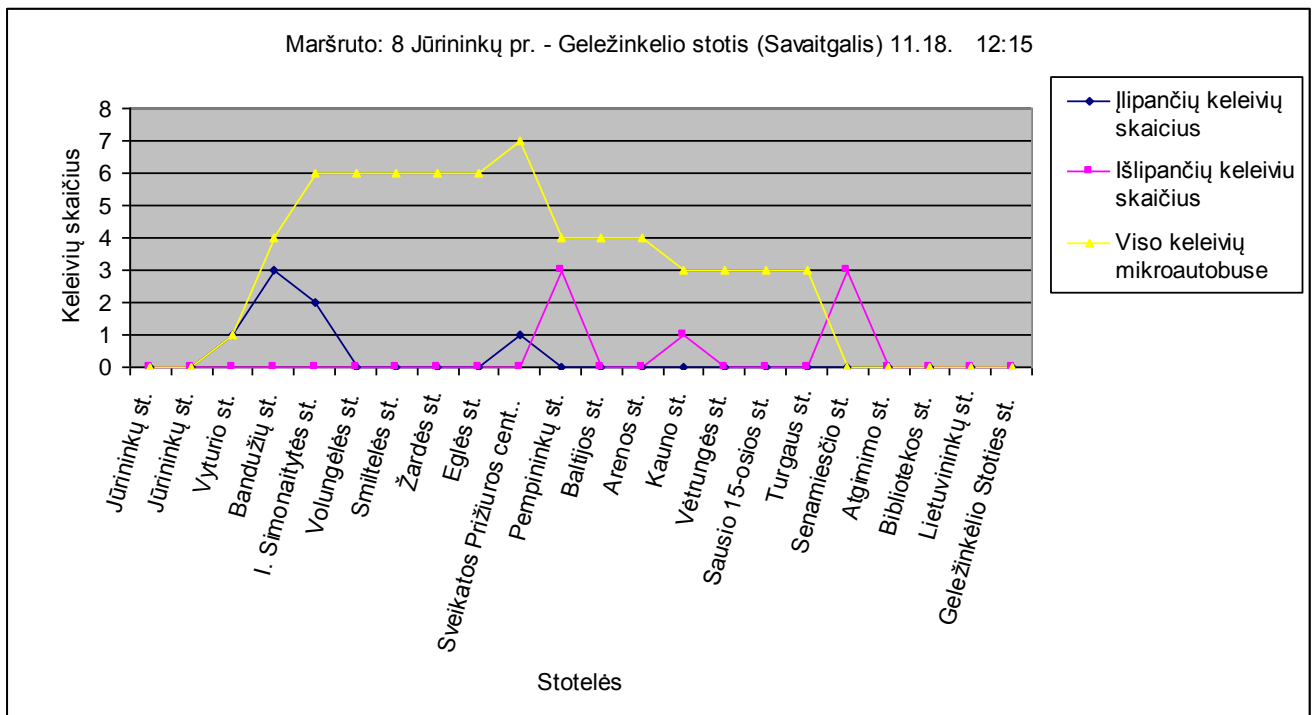
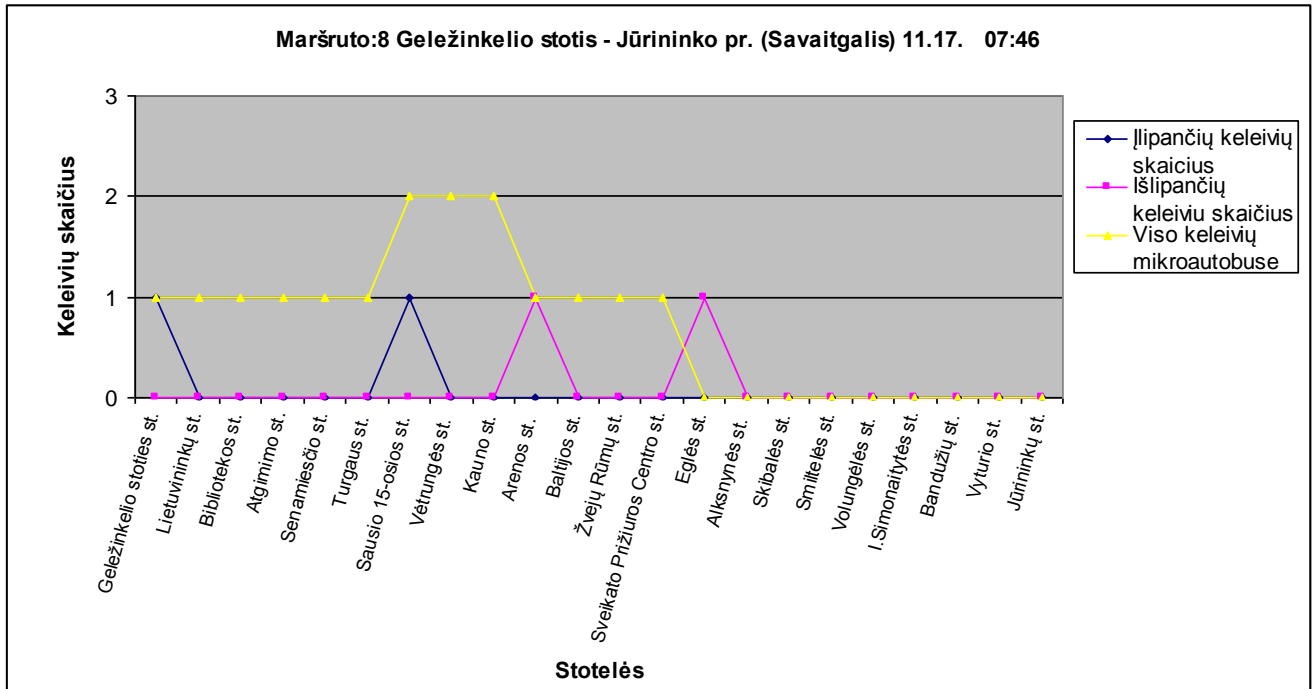

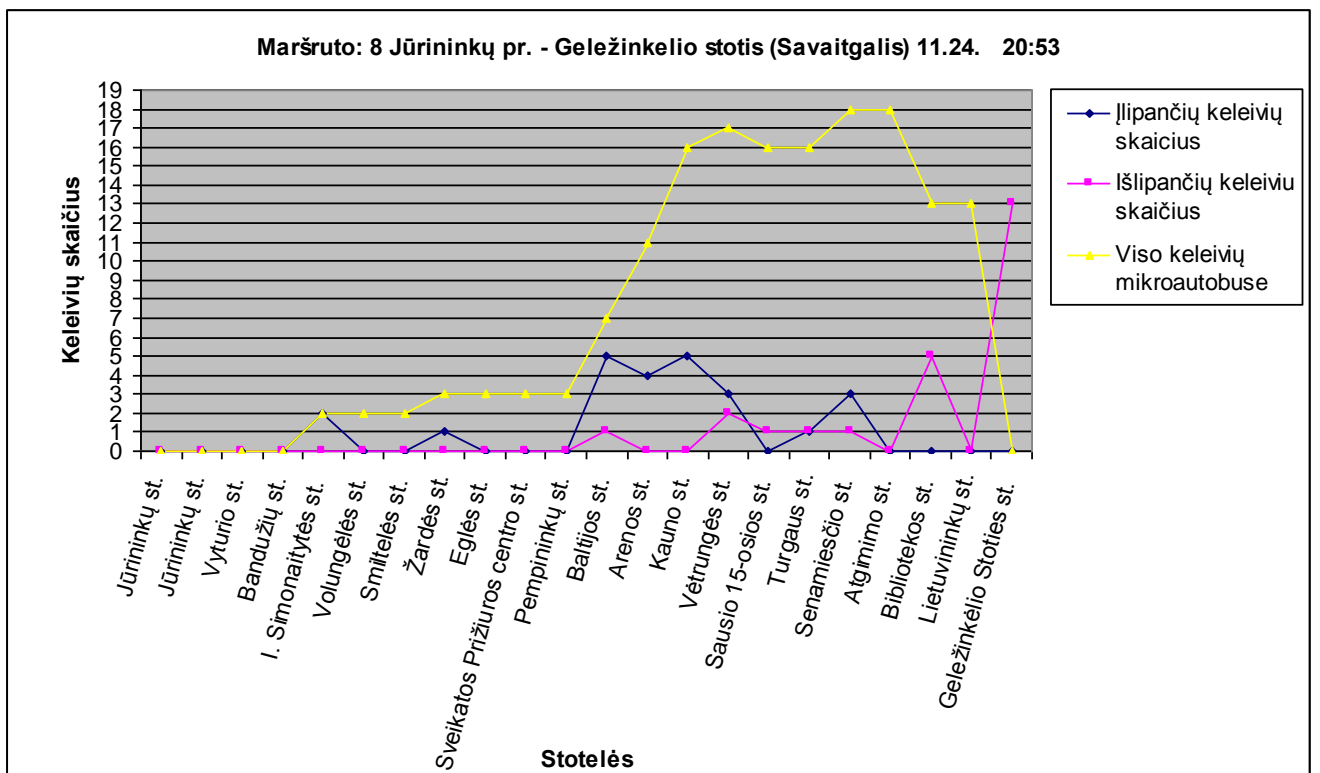
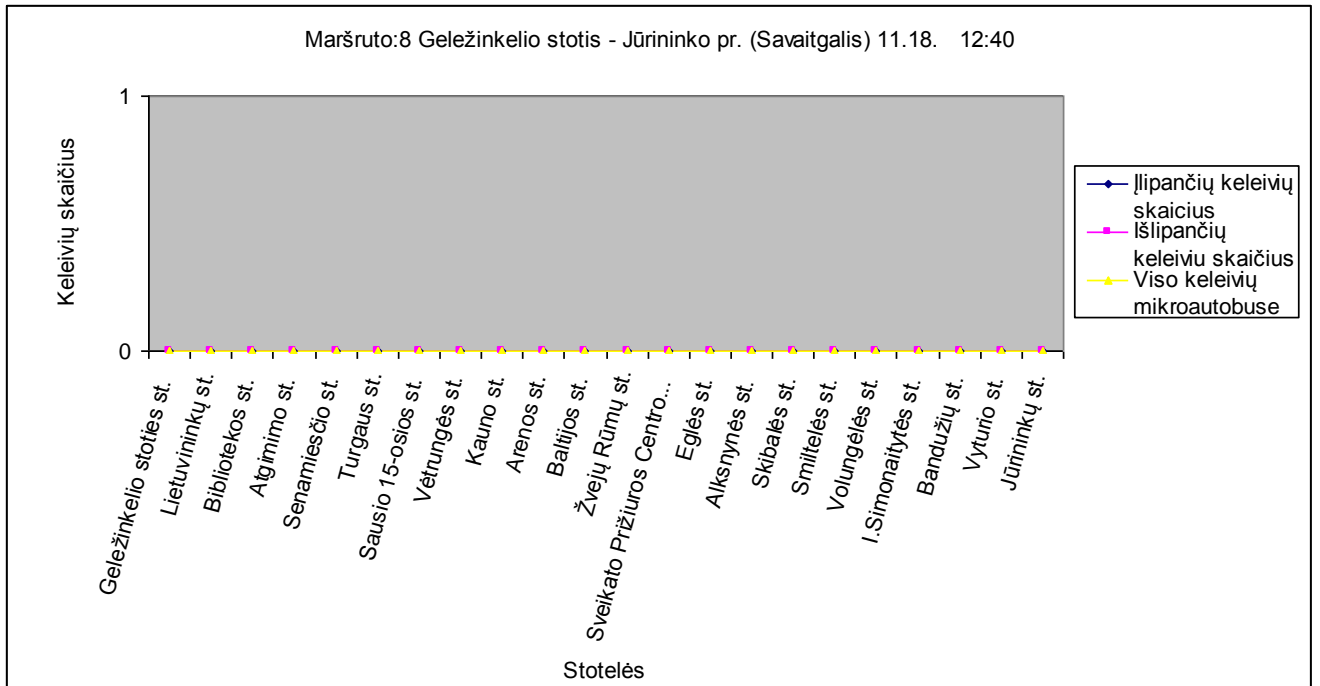

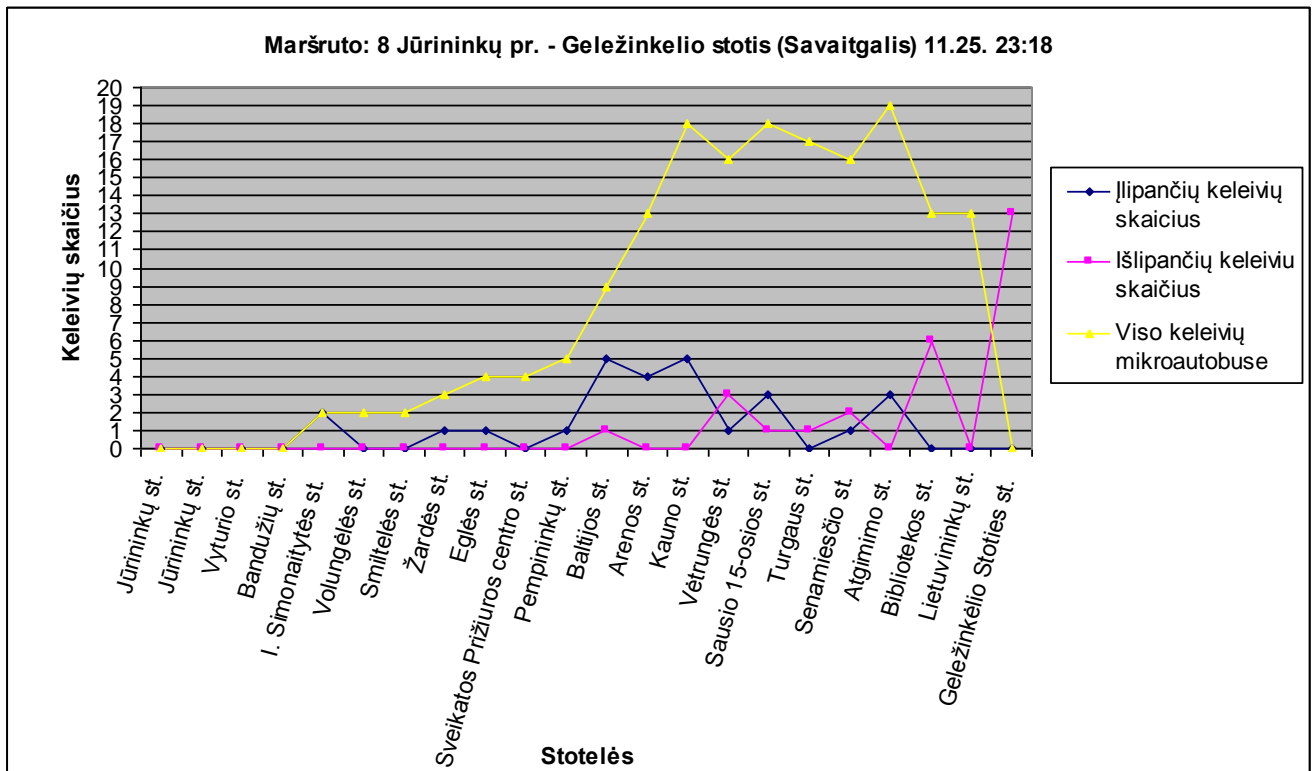
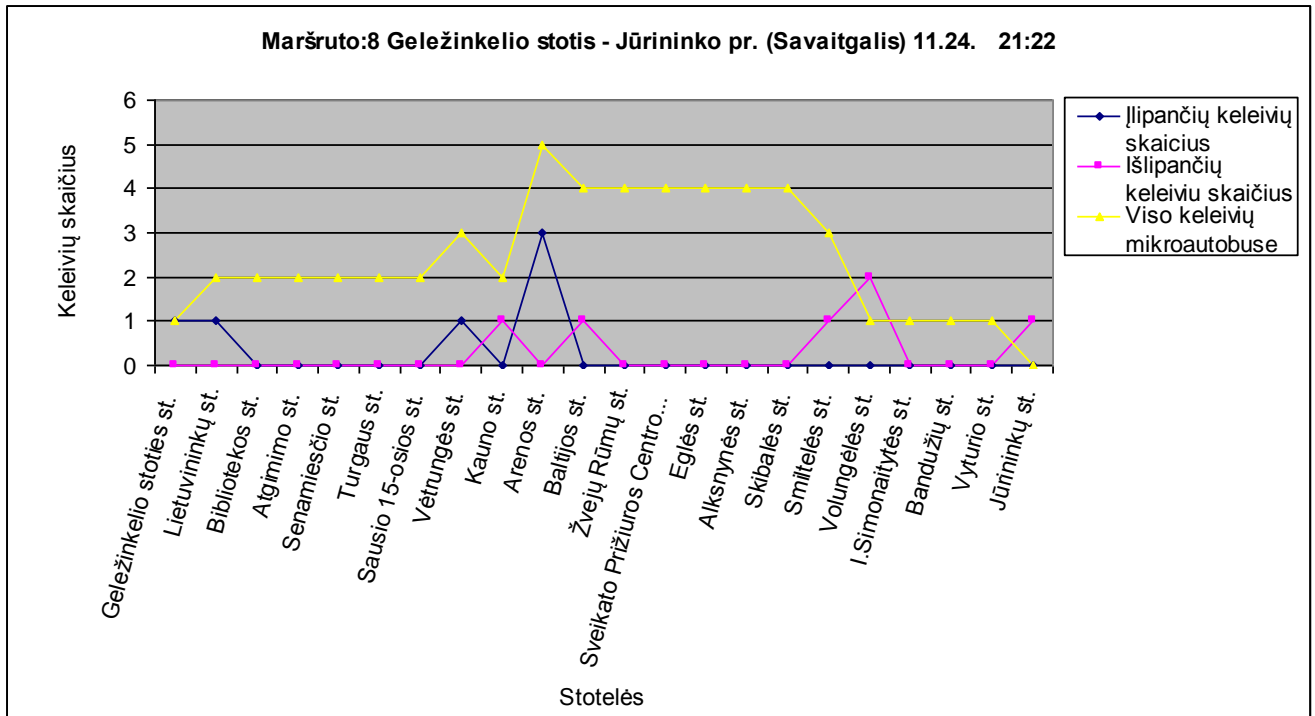

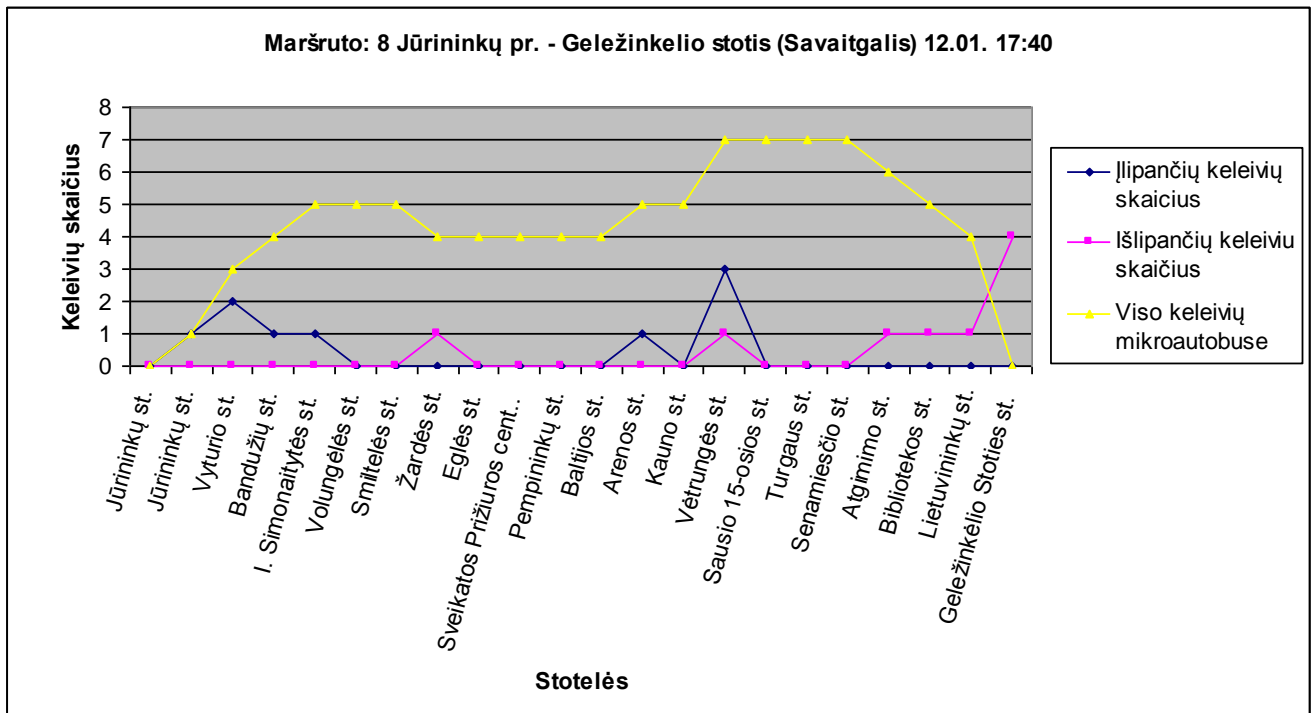
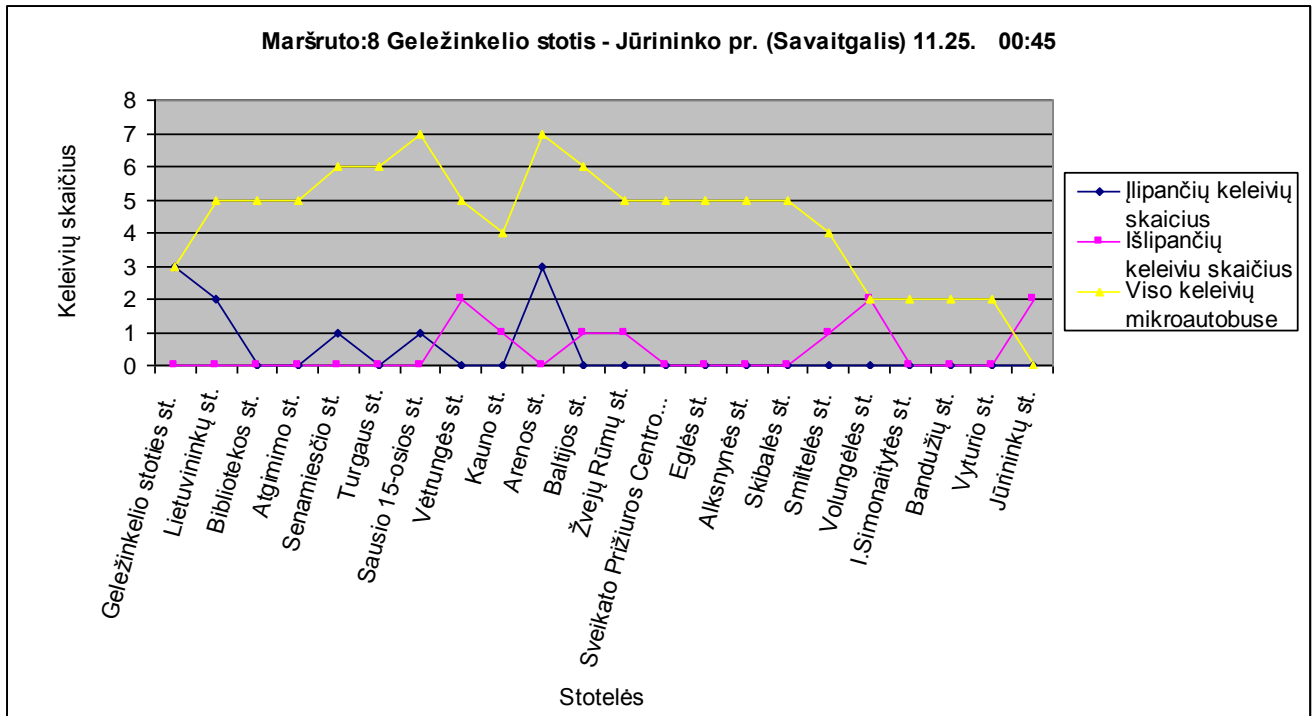

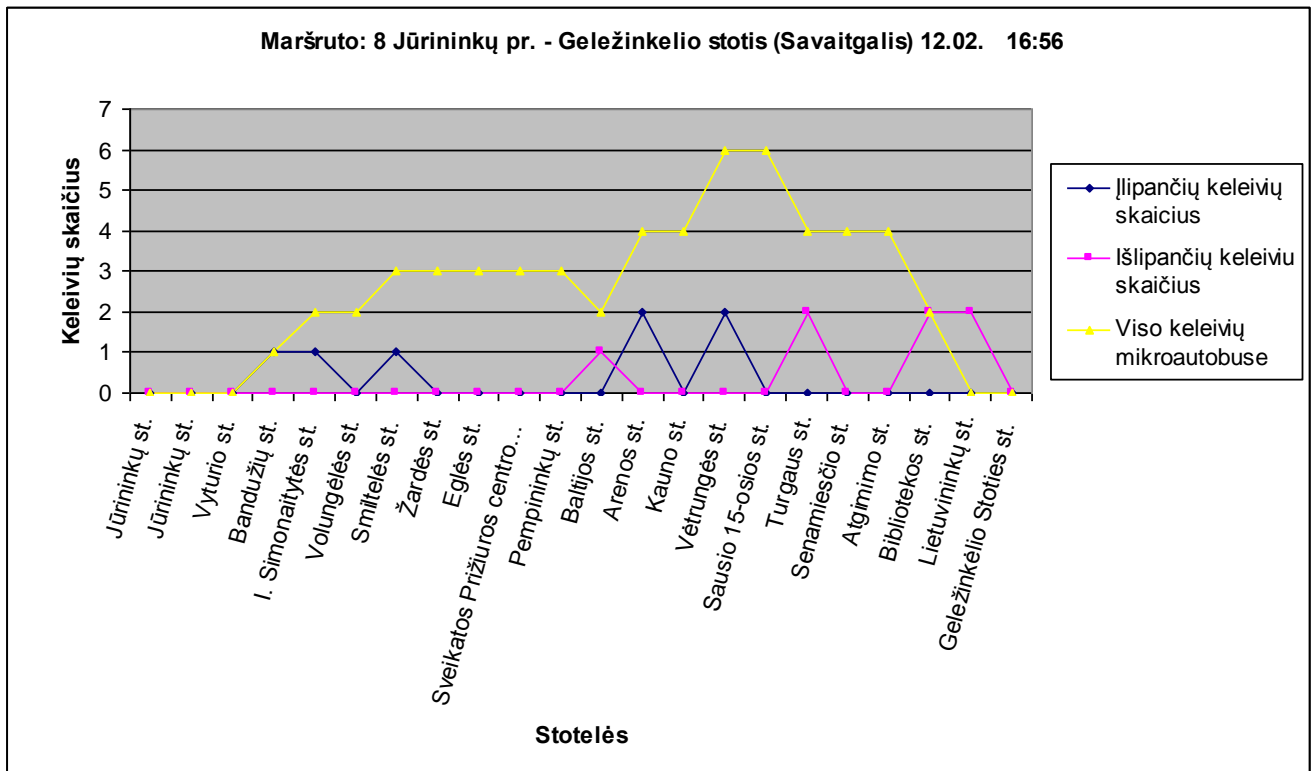
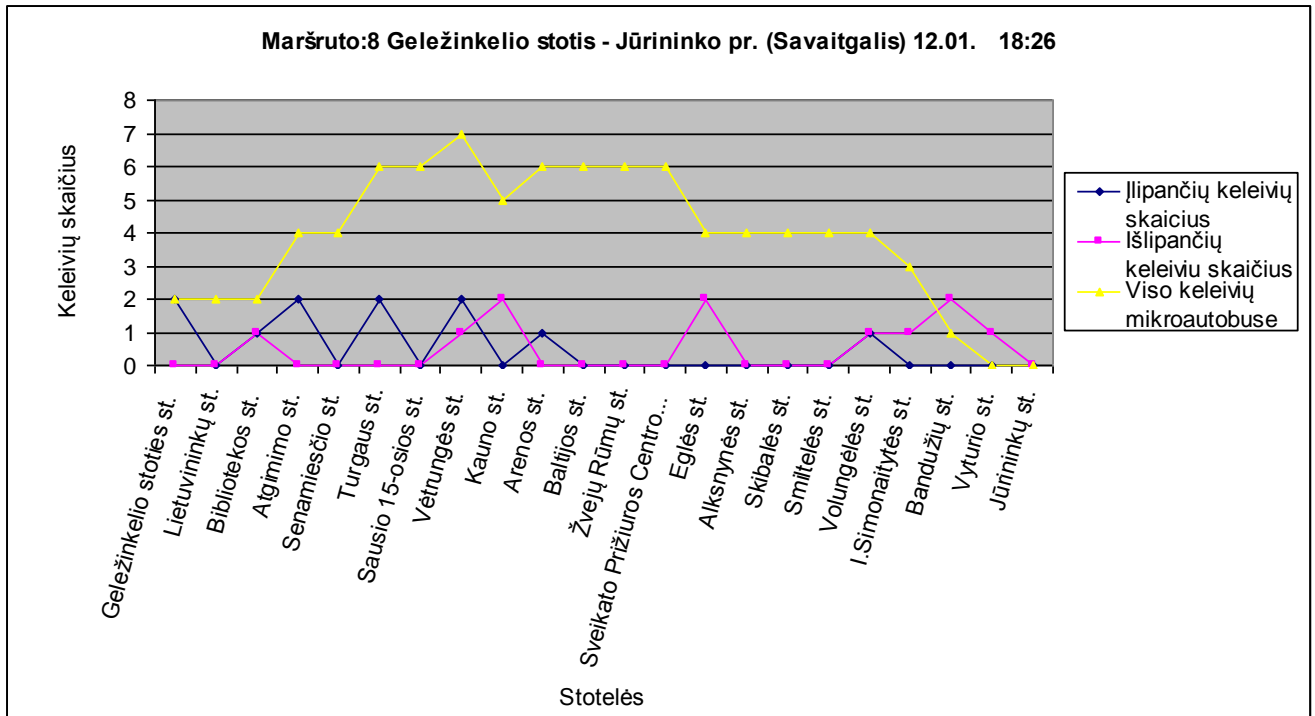

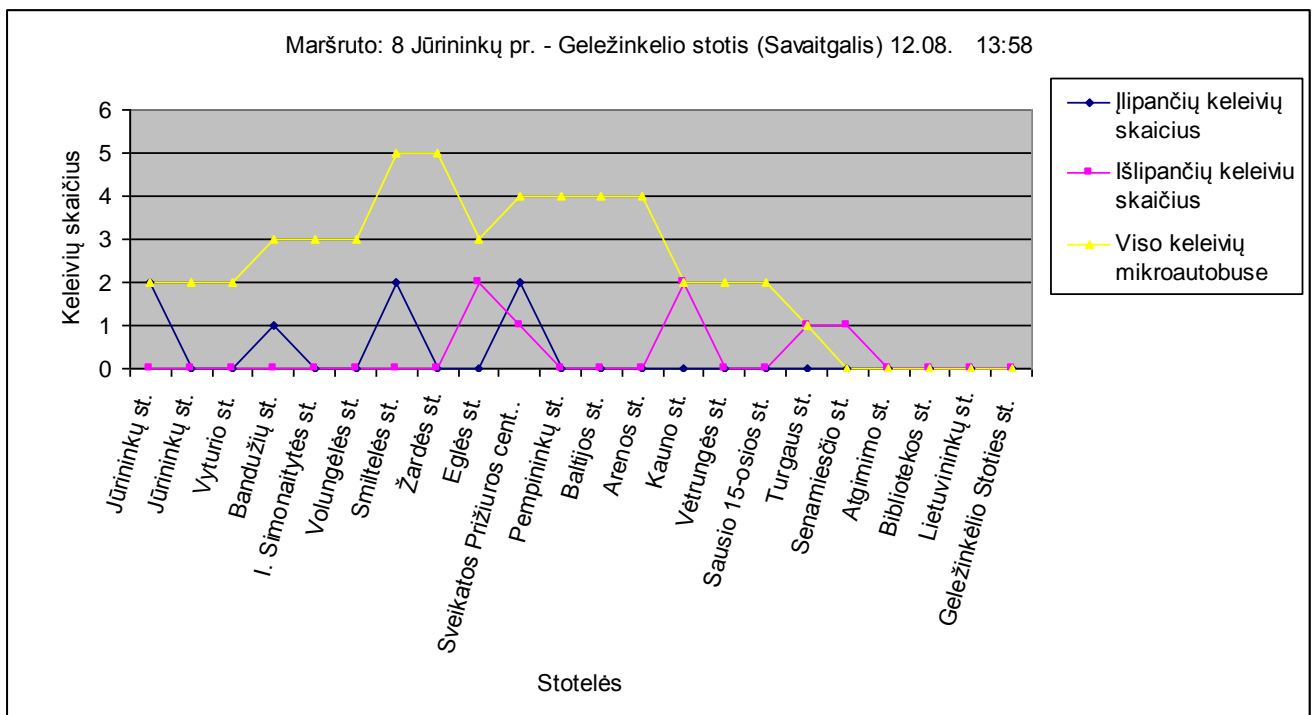
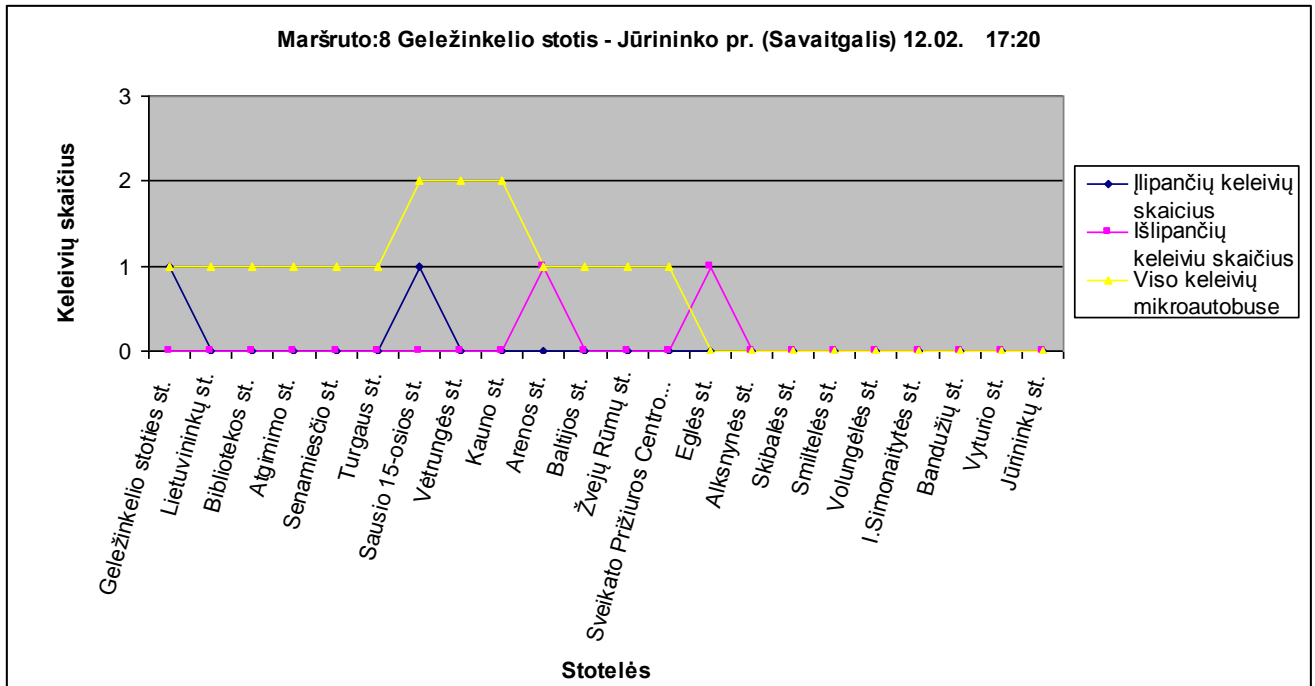

Maršruto:8 Geležinkelio stotis - Jūrininko pr. (Savaitgalis) 12.08. 14:30

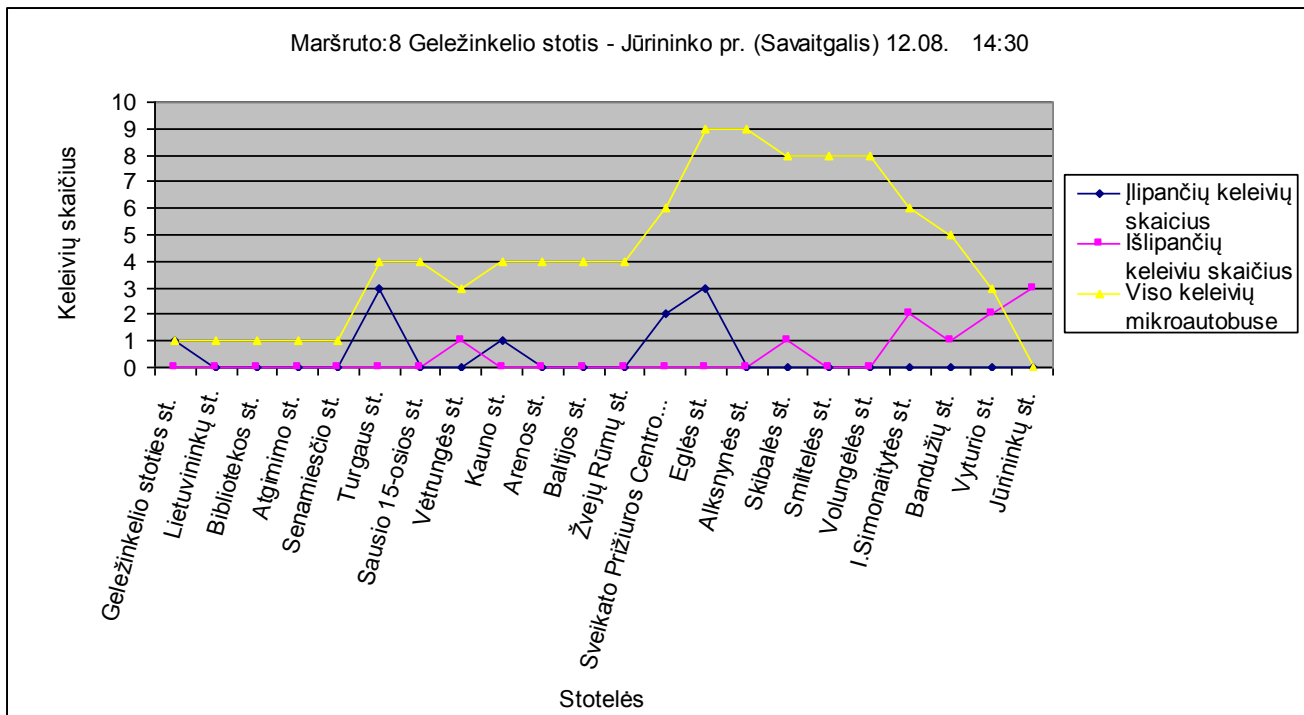

## 2 PRIEDAS

### 10 maršruto įlipančių, išlipančių keleivių pasiskirstymas dienomis ir pagal laiką DARBO DIENOS

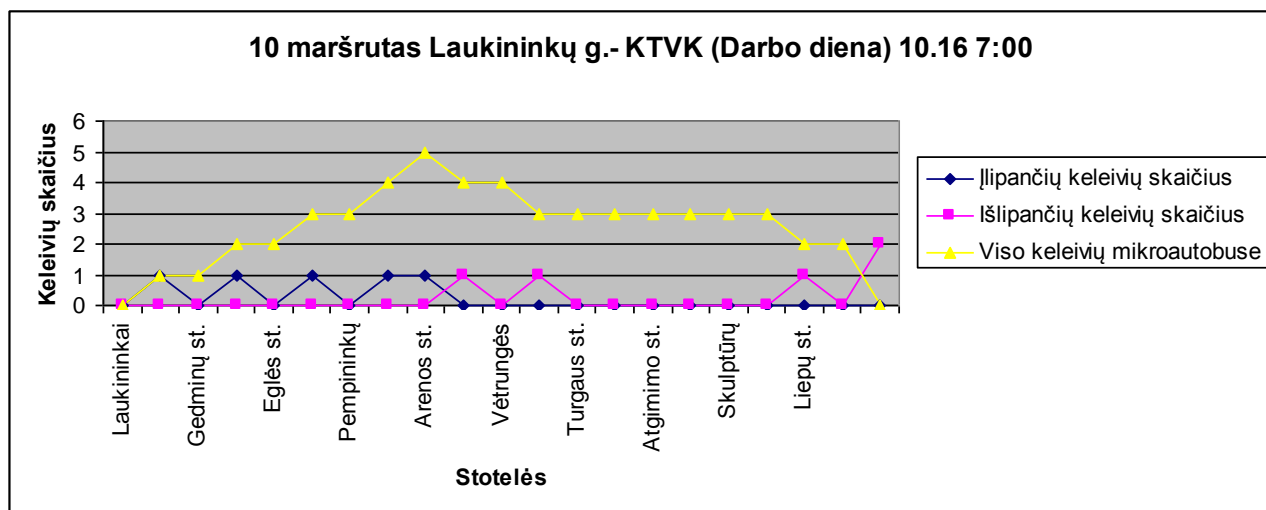
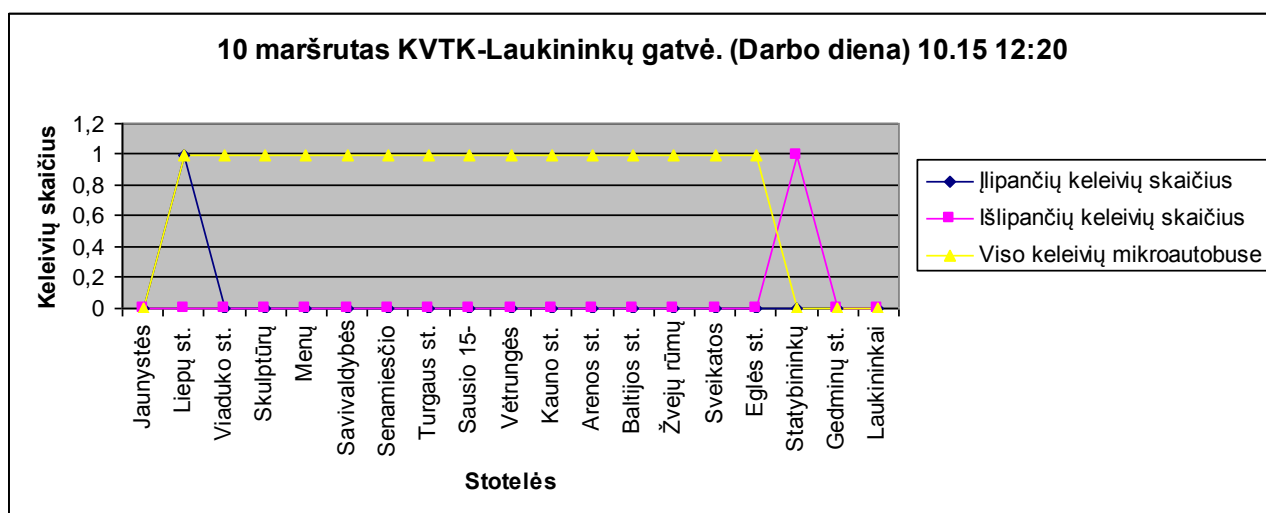
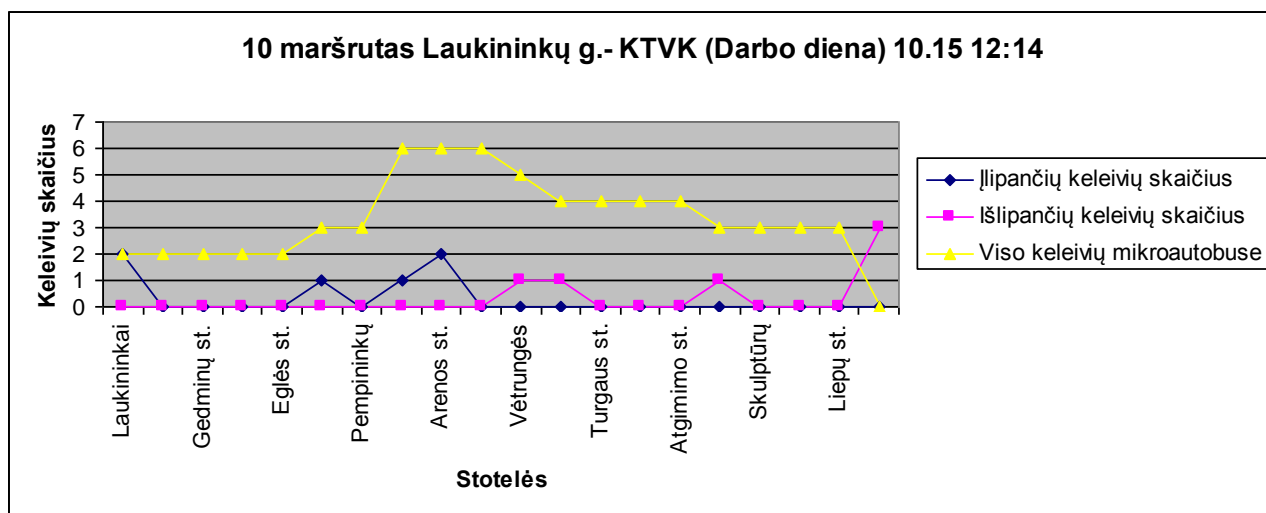

10 maršrutas KVTK-Laukininkų gatvė. (Darbo diena) 10.16 7:23

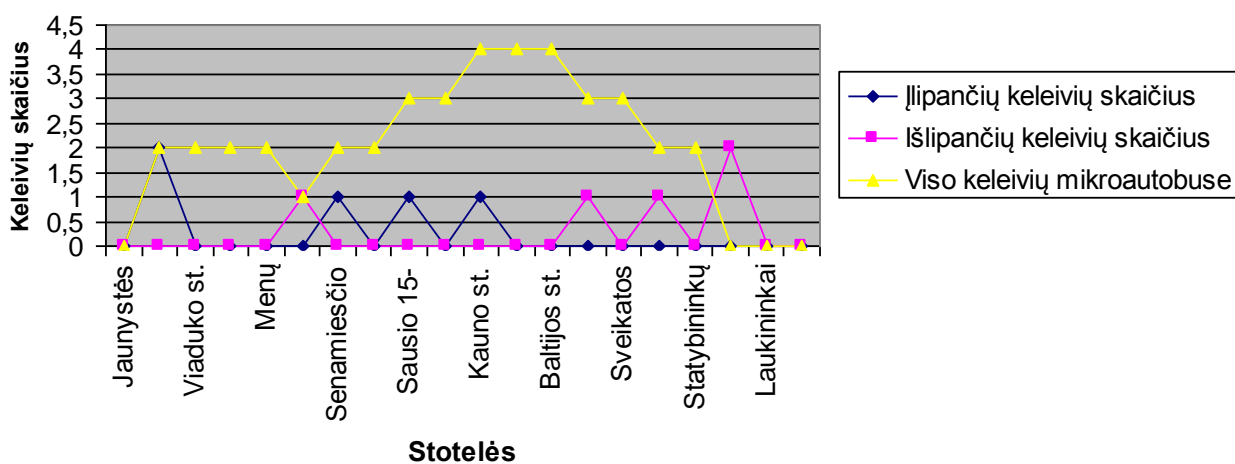

10 maršrutas Laukininkų g.- KTVK (Darbo diena) 10.17 17:21

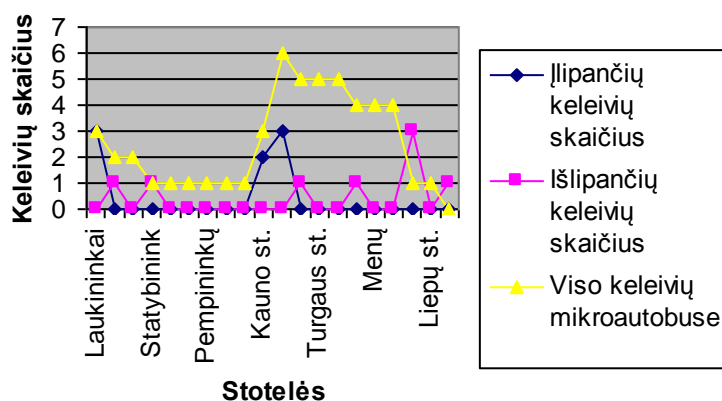

10 maršrutas KVTK-Laukininkų gatvė. (Darbo diena) 10.17 17:43

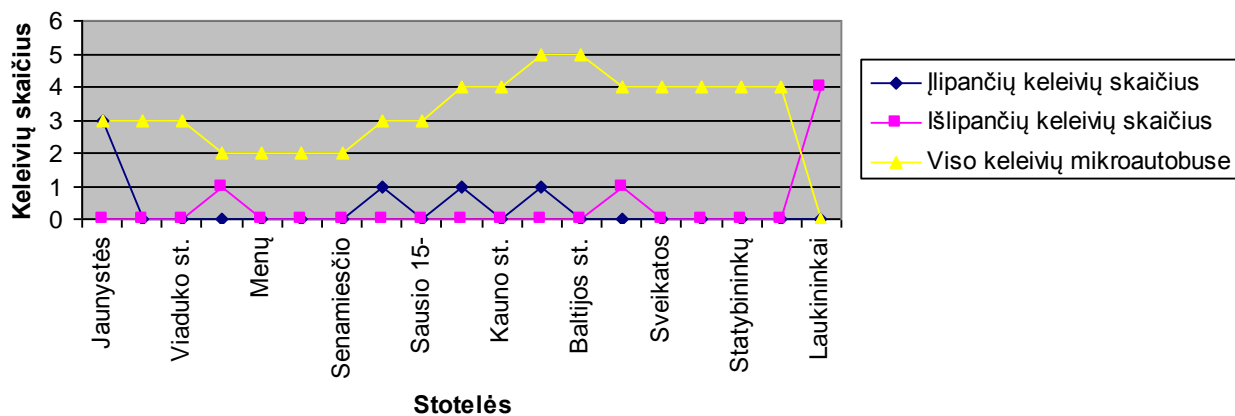

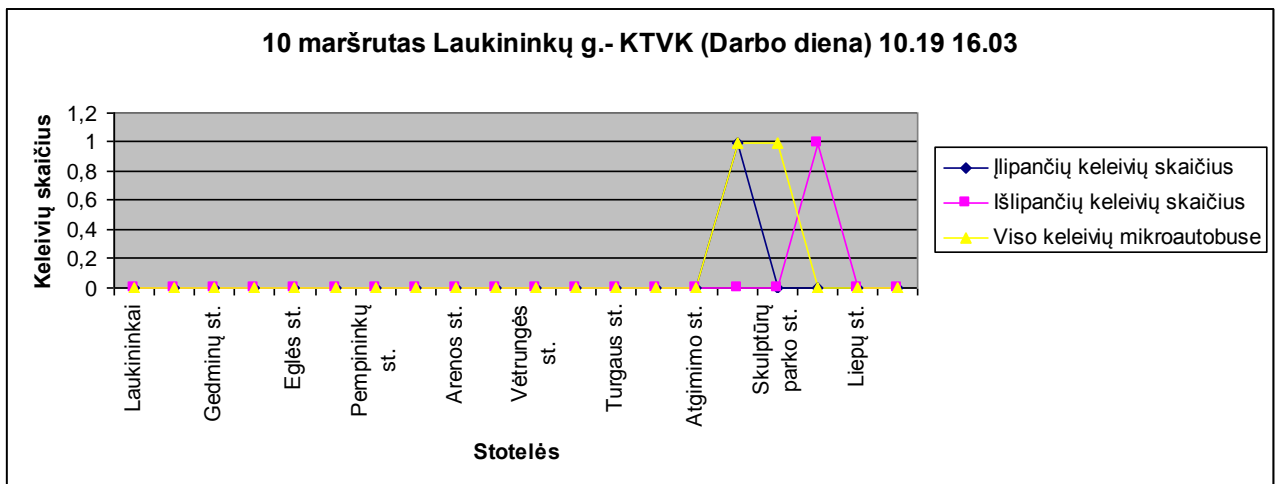
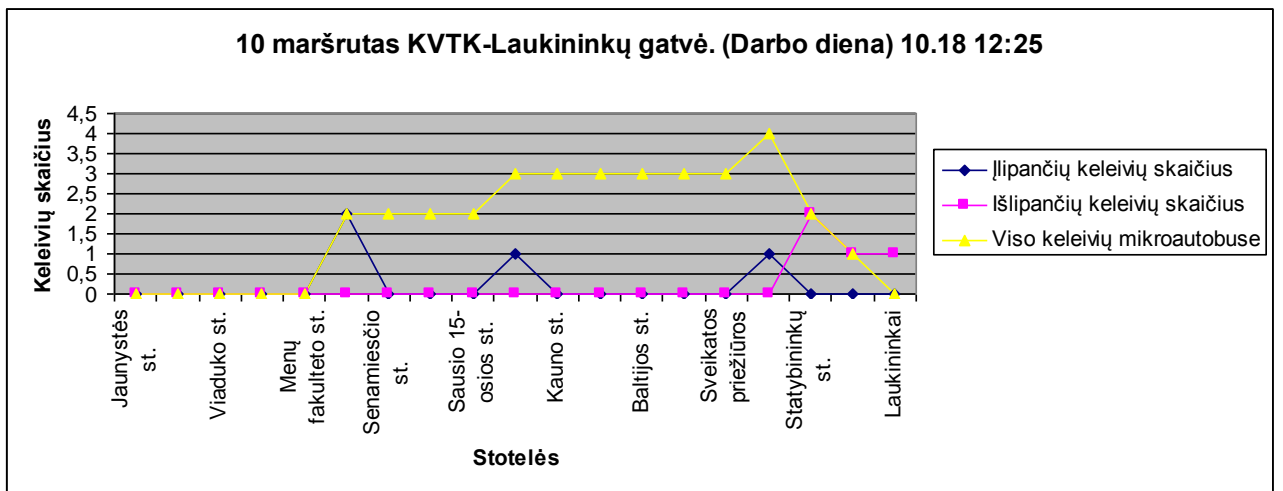
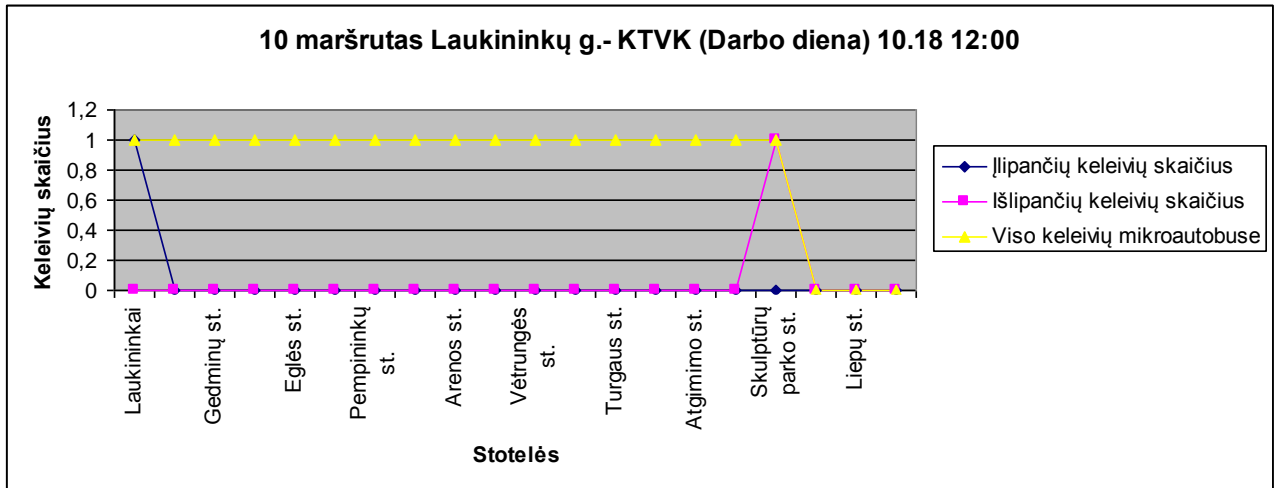

10 maršrutas KVTK-Laukininkų gatvė. (Darbo diena) 10.19 16.27

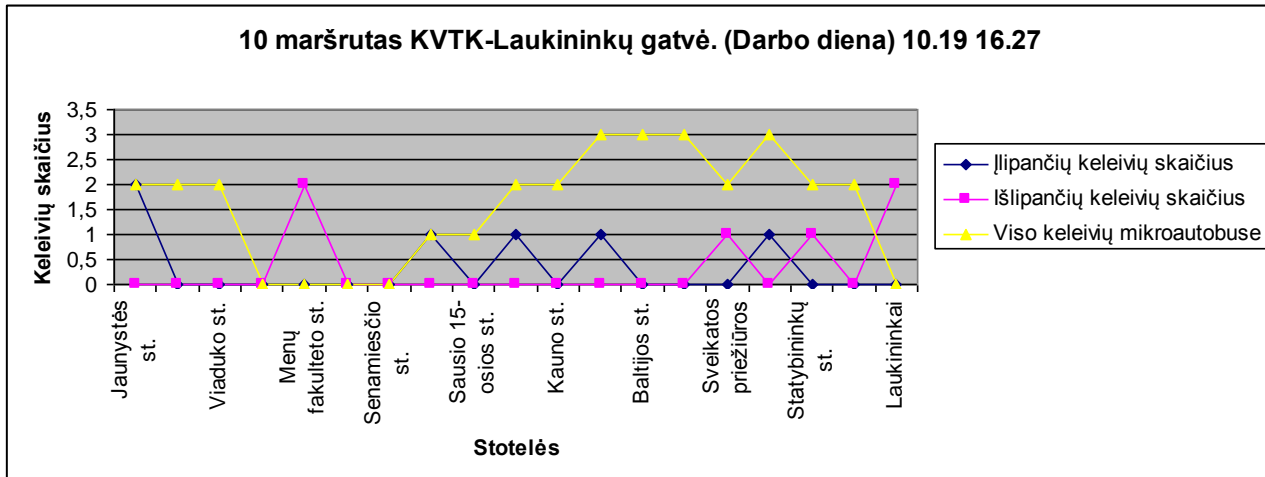

10 maršrutas Laukininkų g.- KTVK (Darbo diena) 10.22 14:06

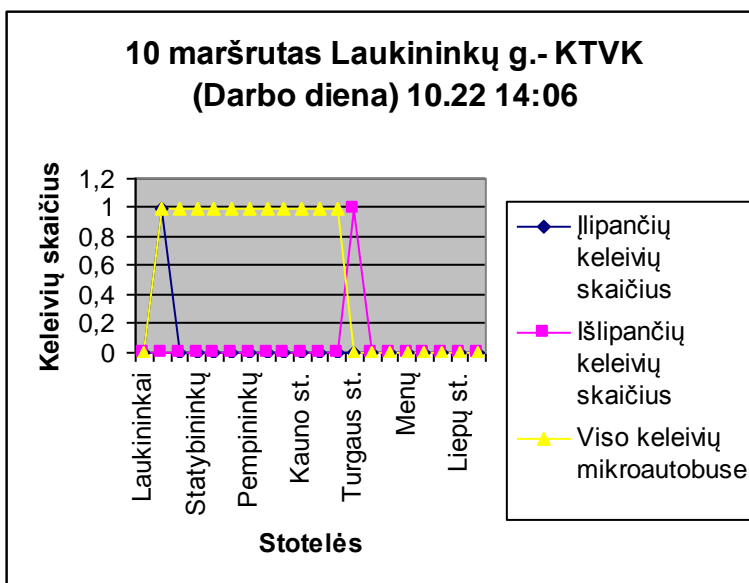

10 maršrutas KVTK-Laukininkų gatvė. (Darbo diena) 10.22 14:28

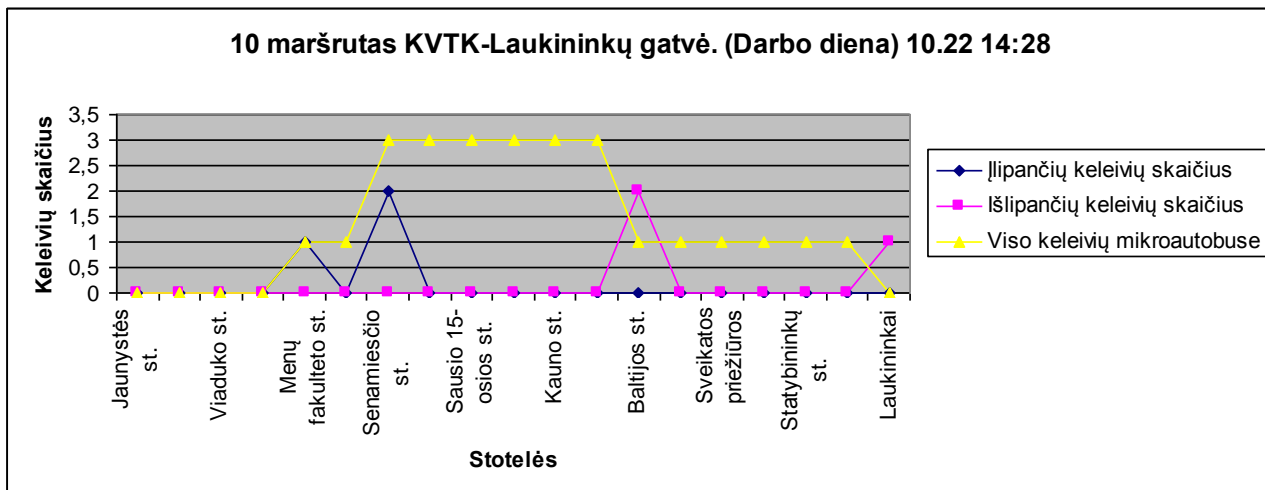

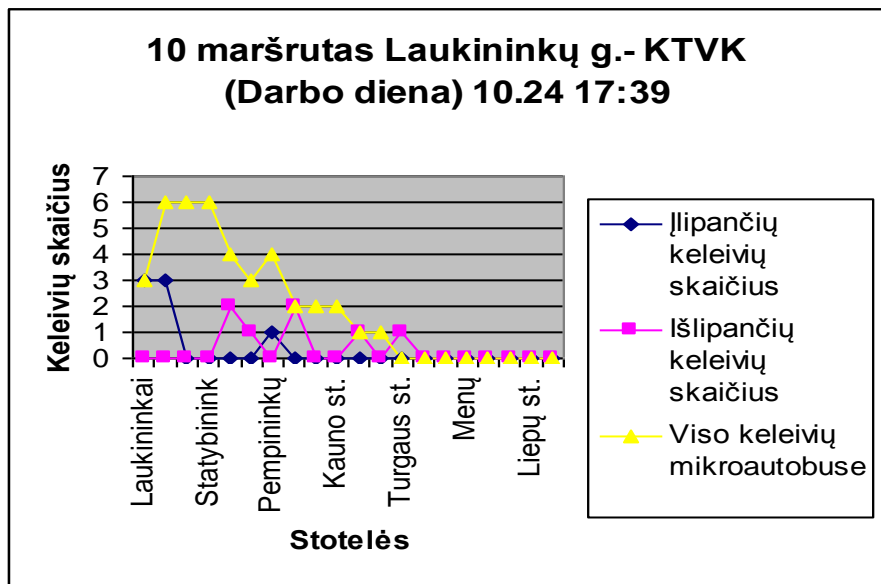
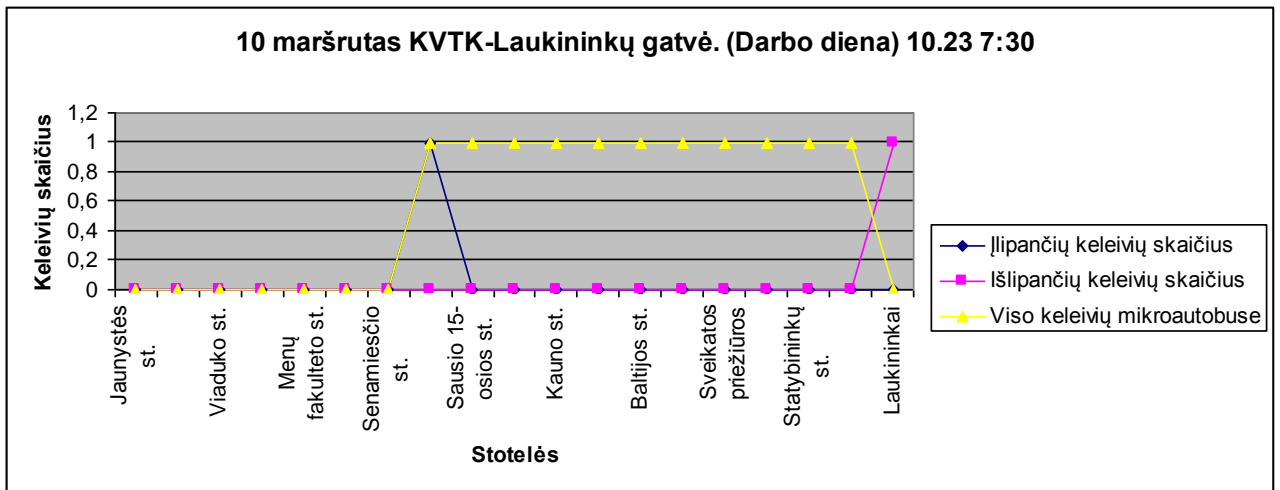
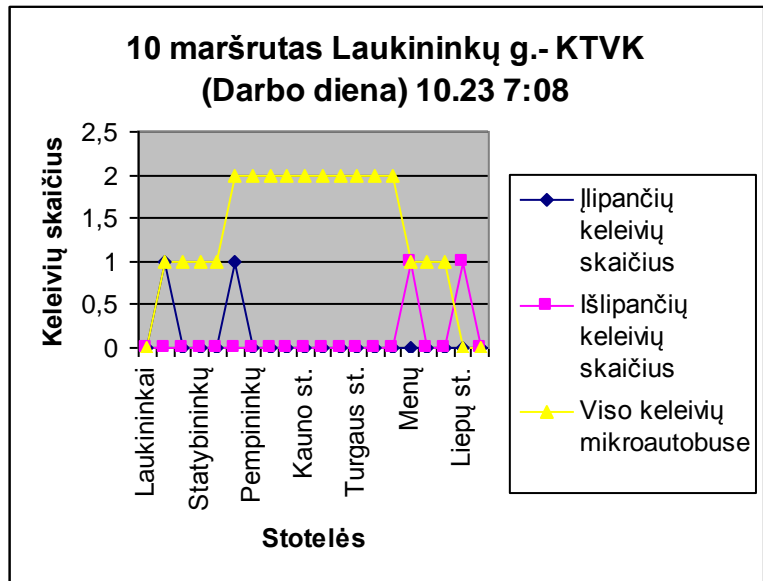

10 maršrutas KVTK-Laukininkų gatvė. (Darbo diena) 10.24 18:16

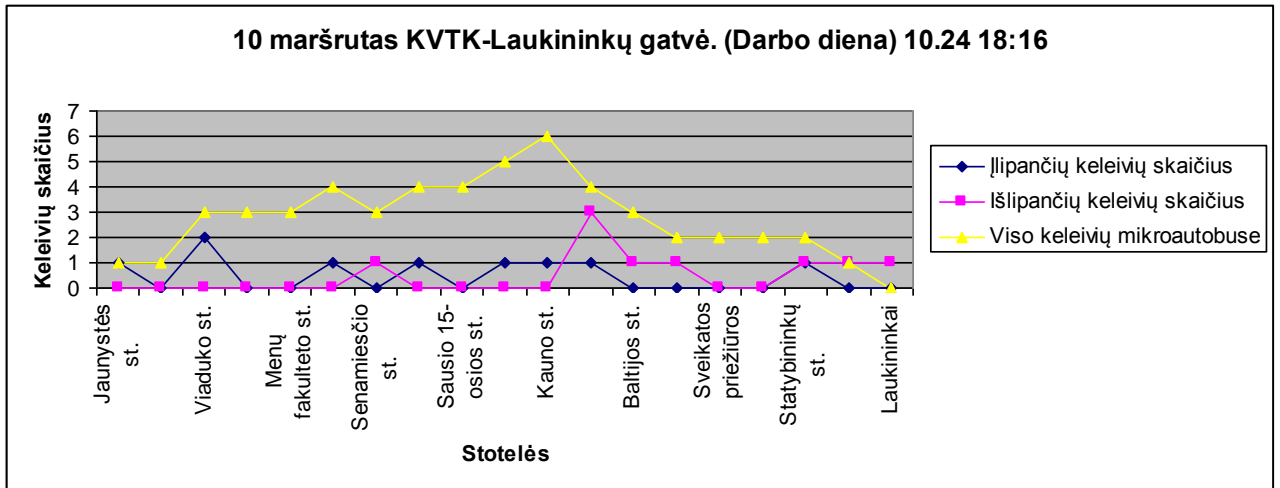

10 maršrutas Laukininkų g.- KTVK (Darbo diena) 10.25 11:19

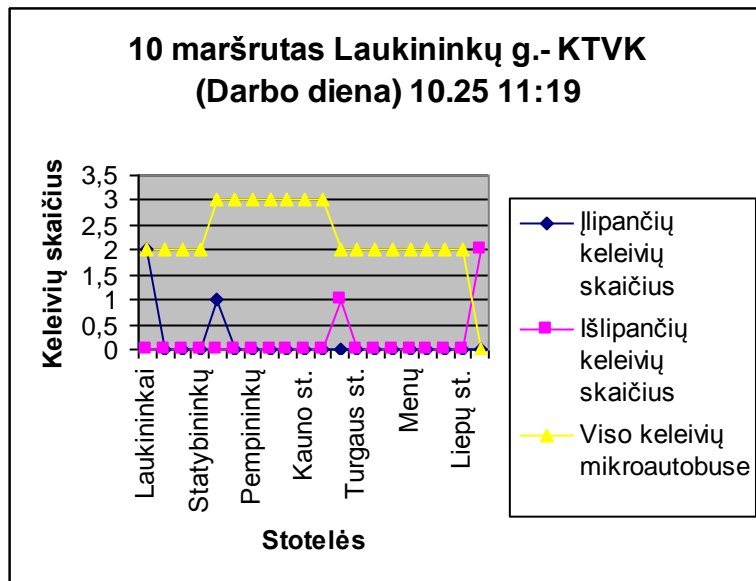

10 maršrutas KVTK-Laukininkų gatvė. (Darbo diena) 10.25 11:45

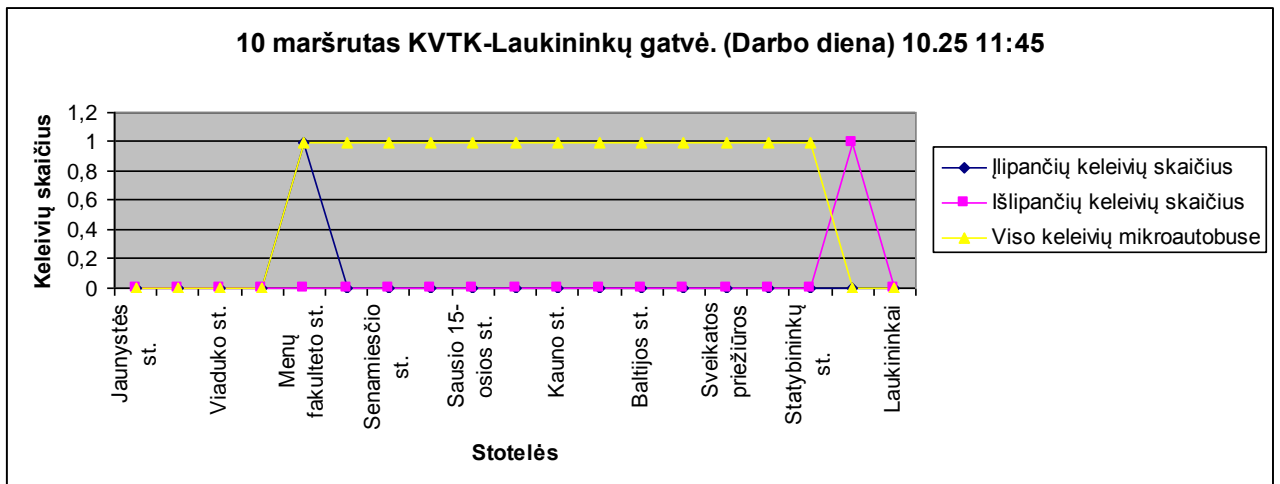

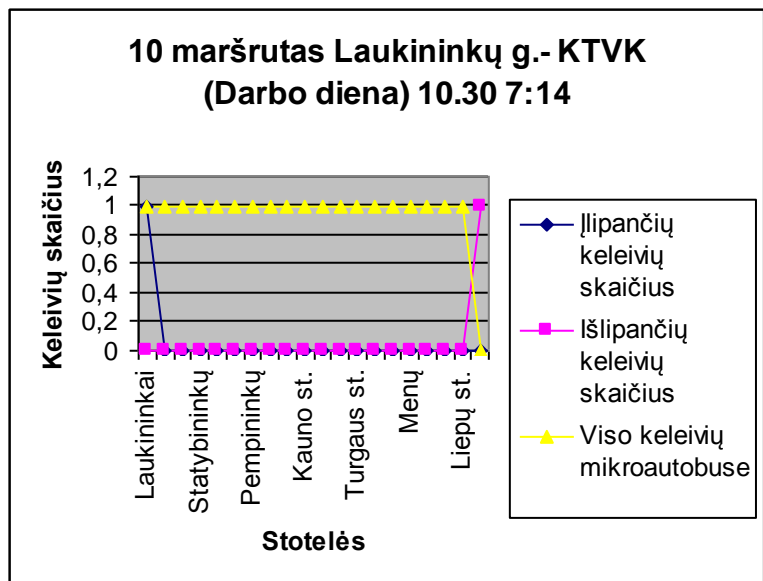
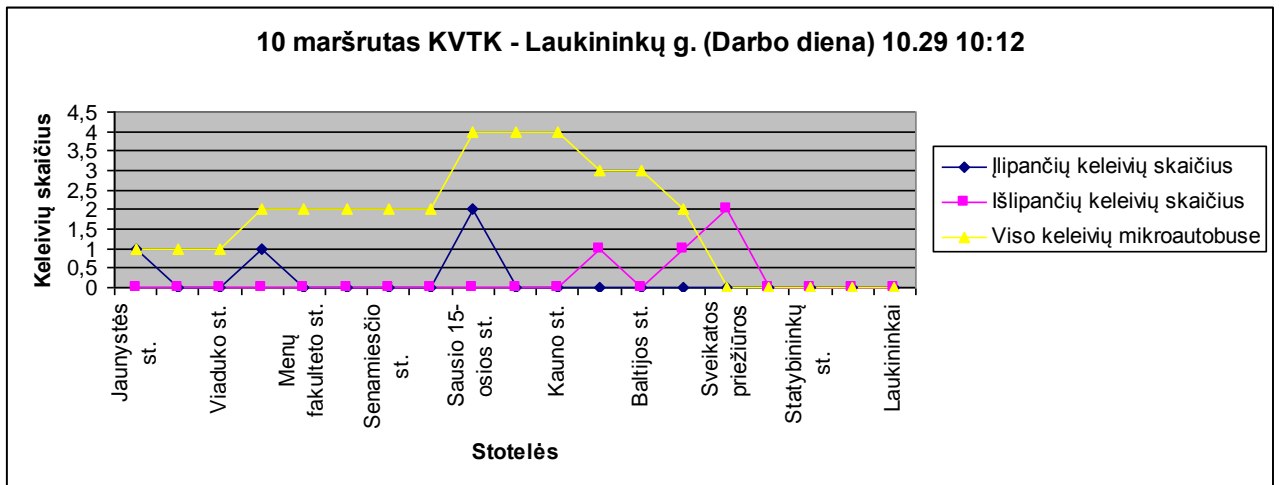
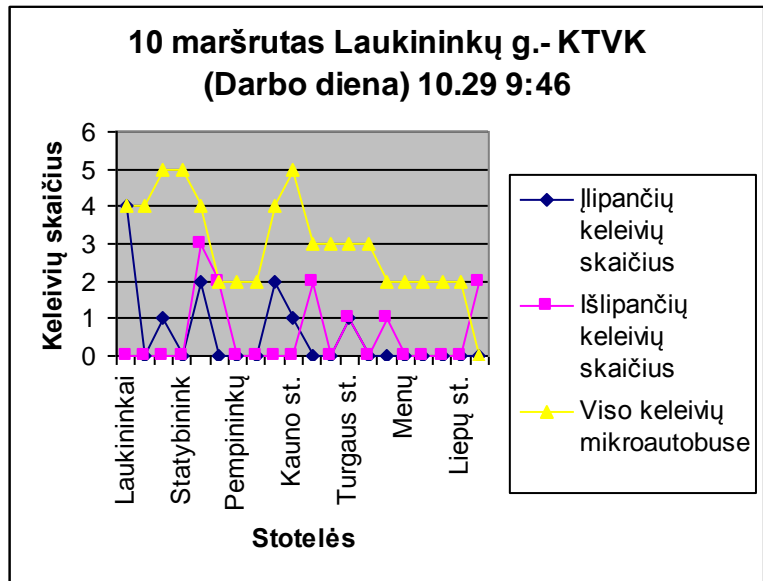

10 maršrutas KVTK-Laukininkų gatvė. (Darbo diena) 10.30 7:42

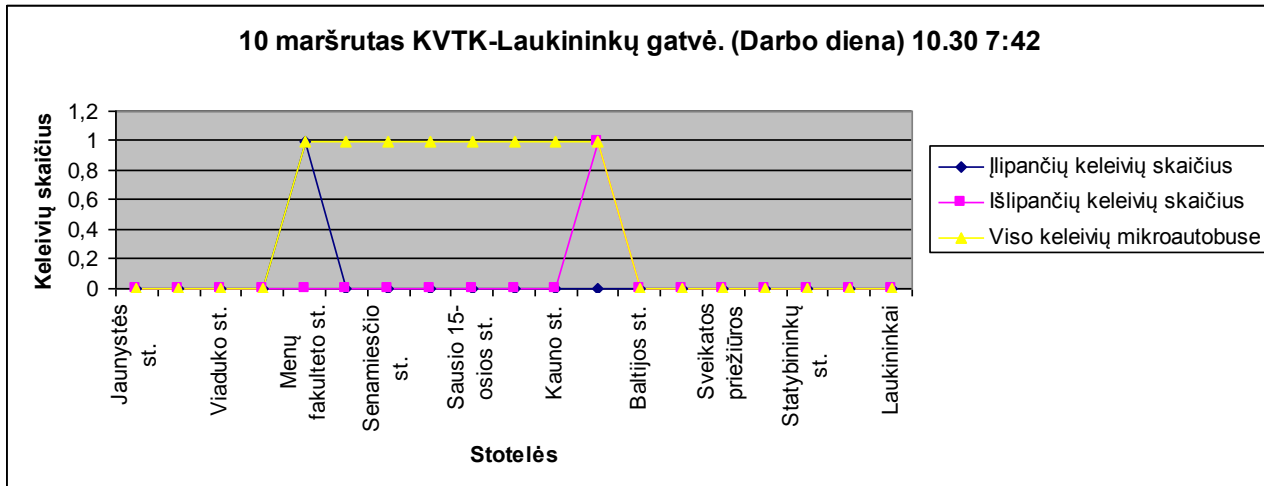

10 maršrutas Laukininkų g.- KTVK (Darbo diena) 11.05 8:38

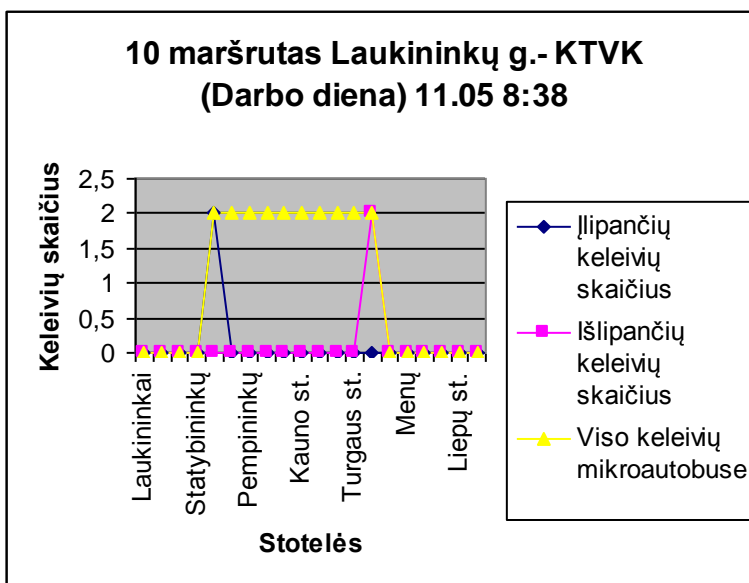

10 maršrutas KVTK-Laukininkų gatvė. (Darbo diena) 11.05 9:02

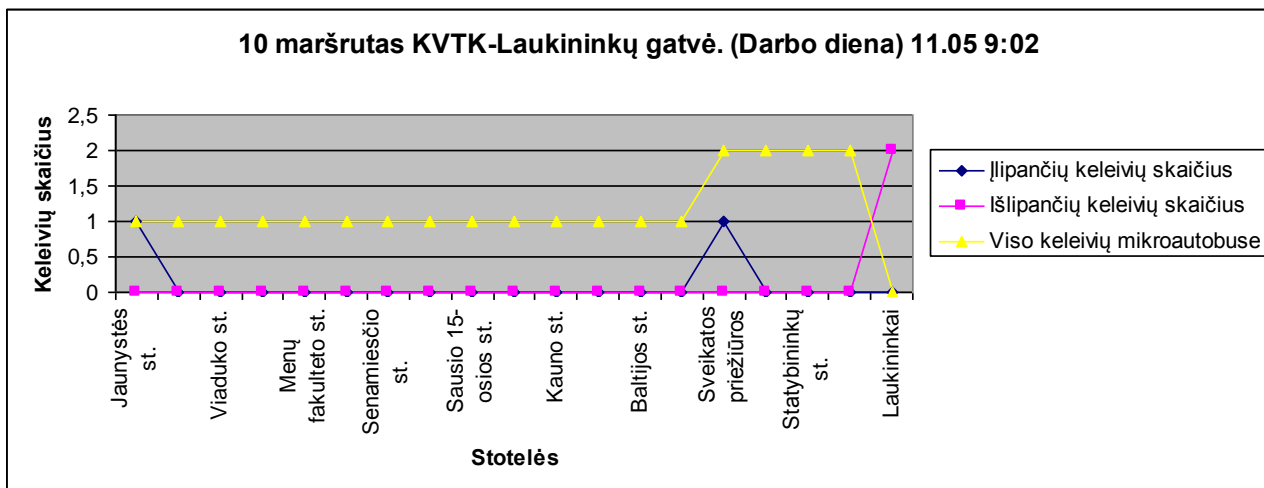

**10 maršrutas Laukininkų g.- KTVK  
(Darbo diena) 11.06 18:59**

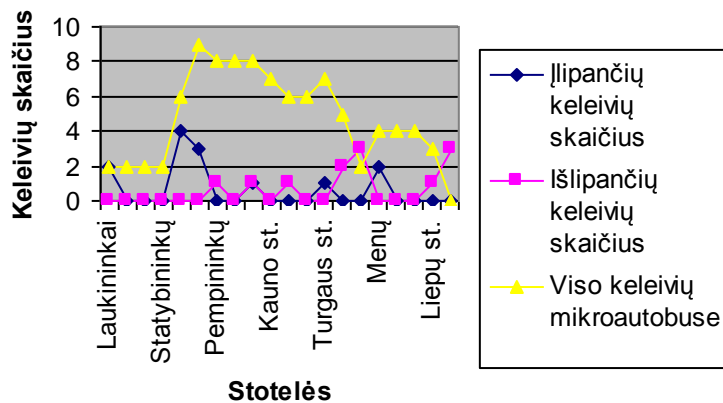

**10 maršrutas KVTK-Laukininkų gatvė. (Darbo diena) 11.06 19:33**

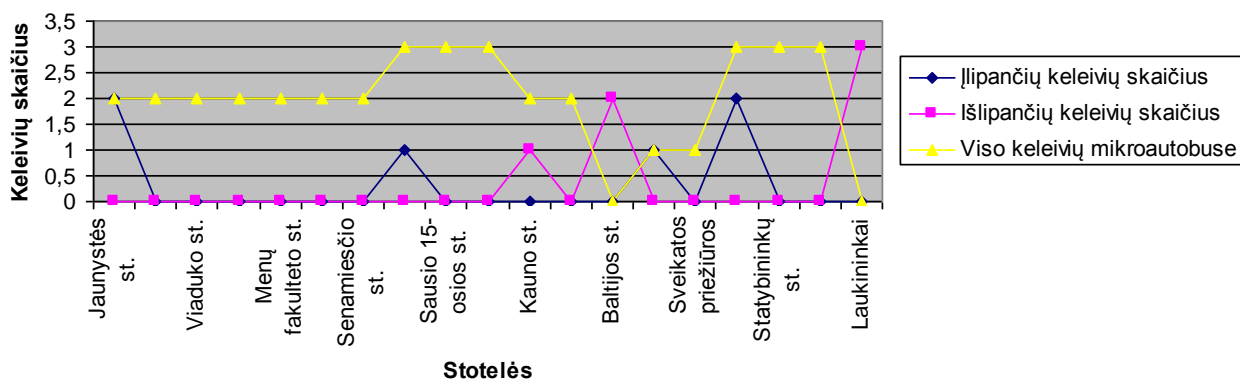

**10 maršrutas Laukininkų g.- KTVK  
(Darbo diena) 11.08 7:31**

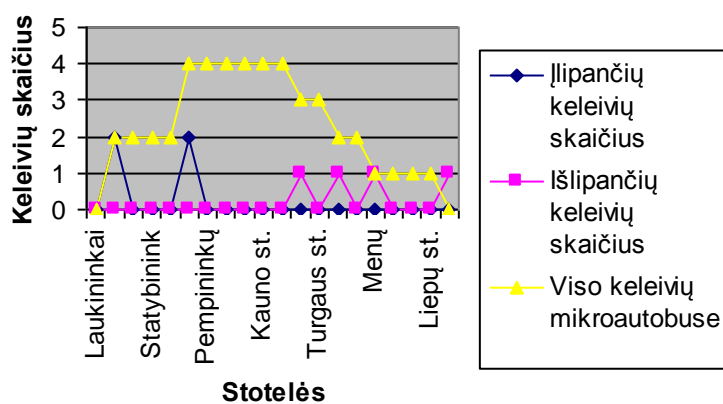

10 maršrutas KVTK-Laukininkų gatvė. (Darbo diena) 11.08 7:57

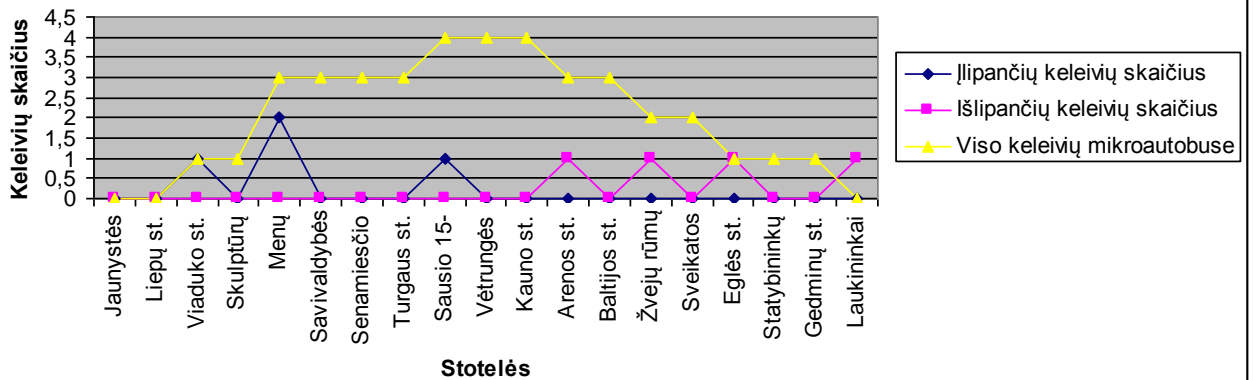

10 maršrutas Laukininkų g.- KTVK (Darbo diena) 11.09 15.36

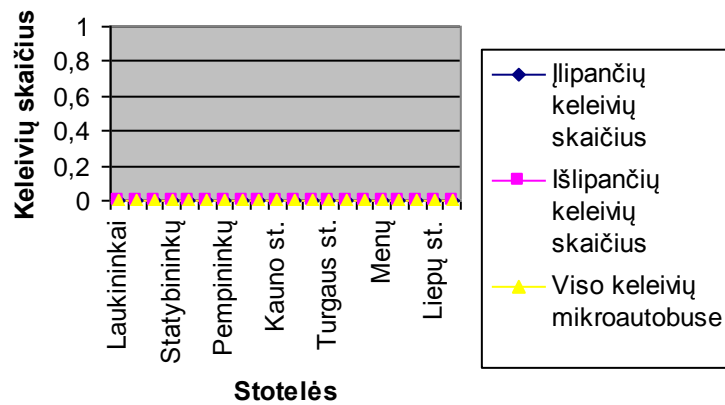

10 maršrutas KVTK-Laukininkų gatvė. (Darbo diena) 11.09 15.58

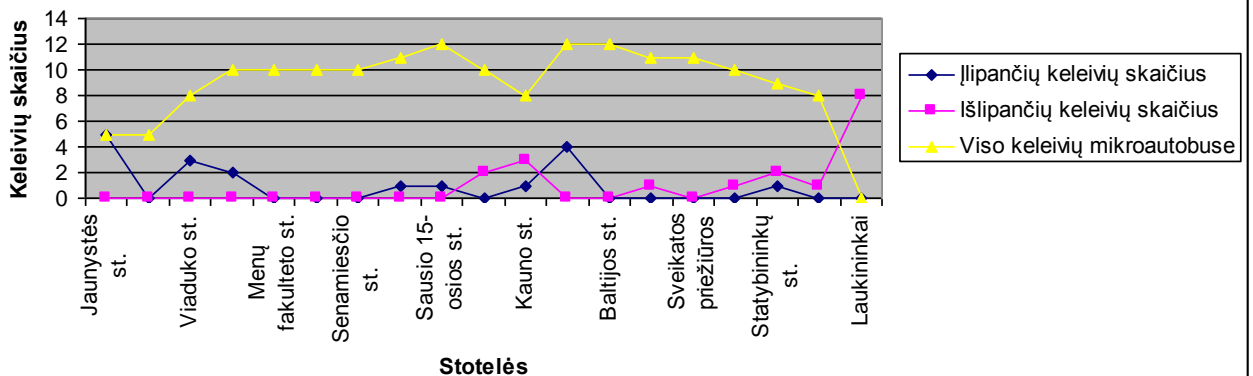

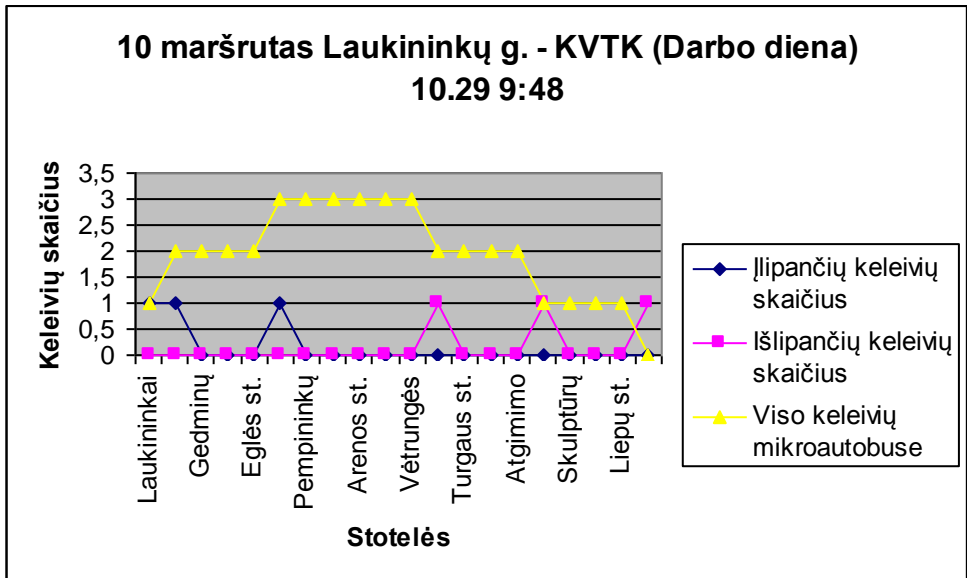
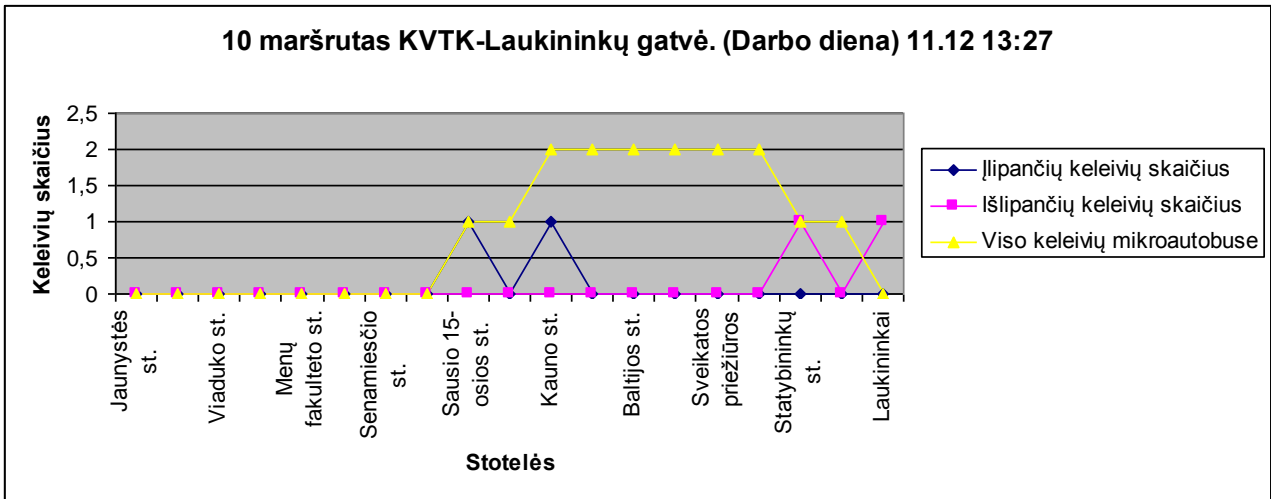
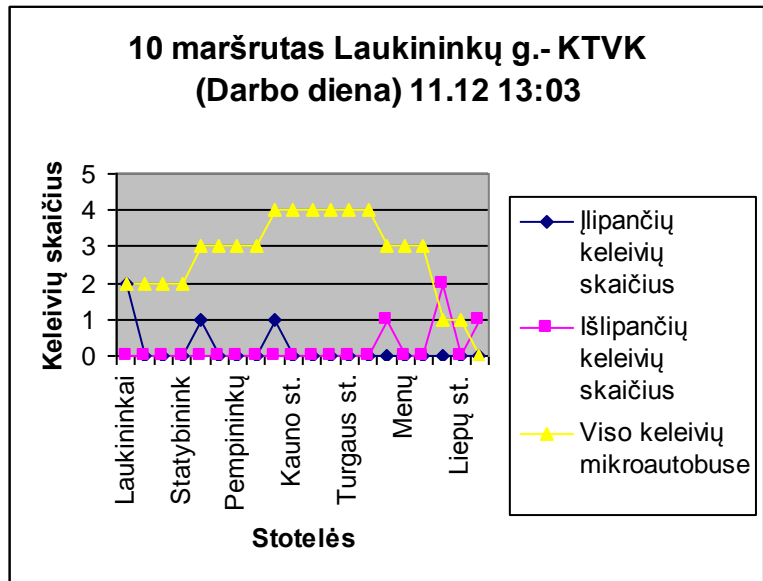

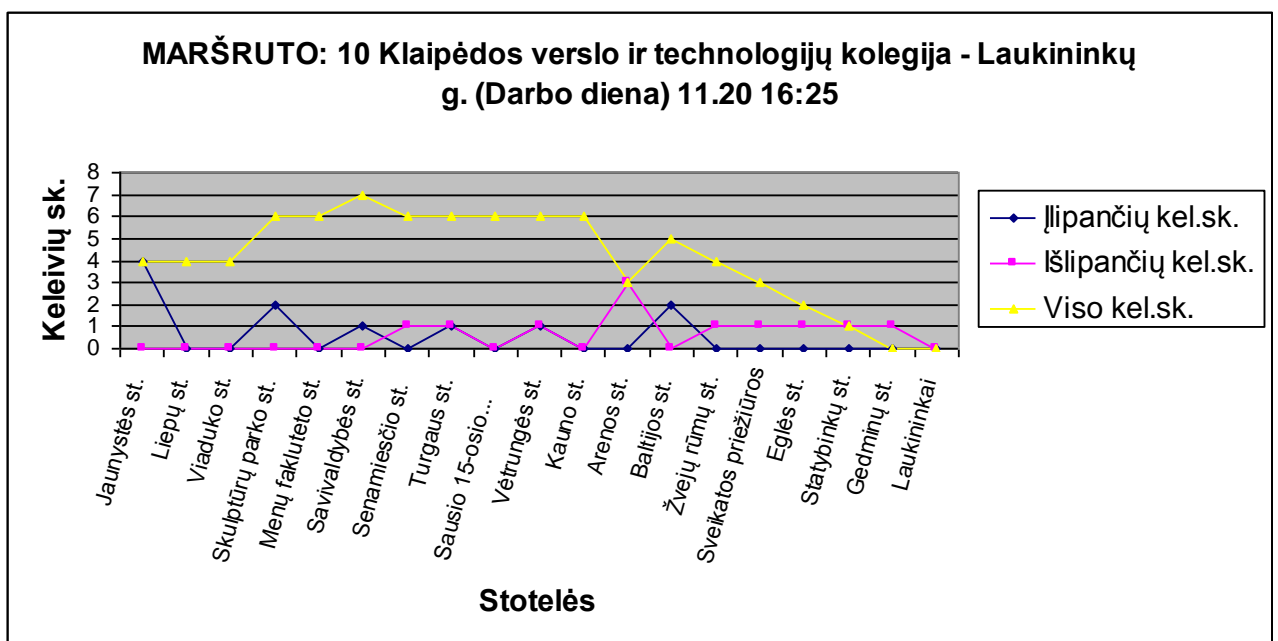
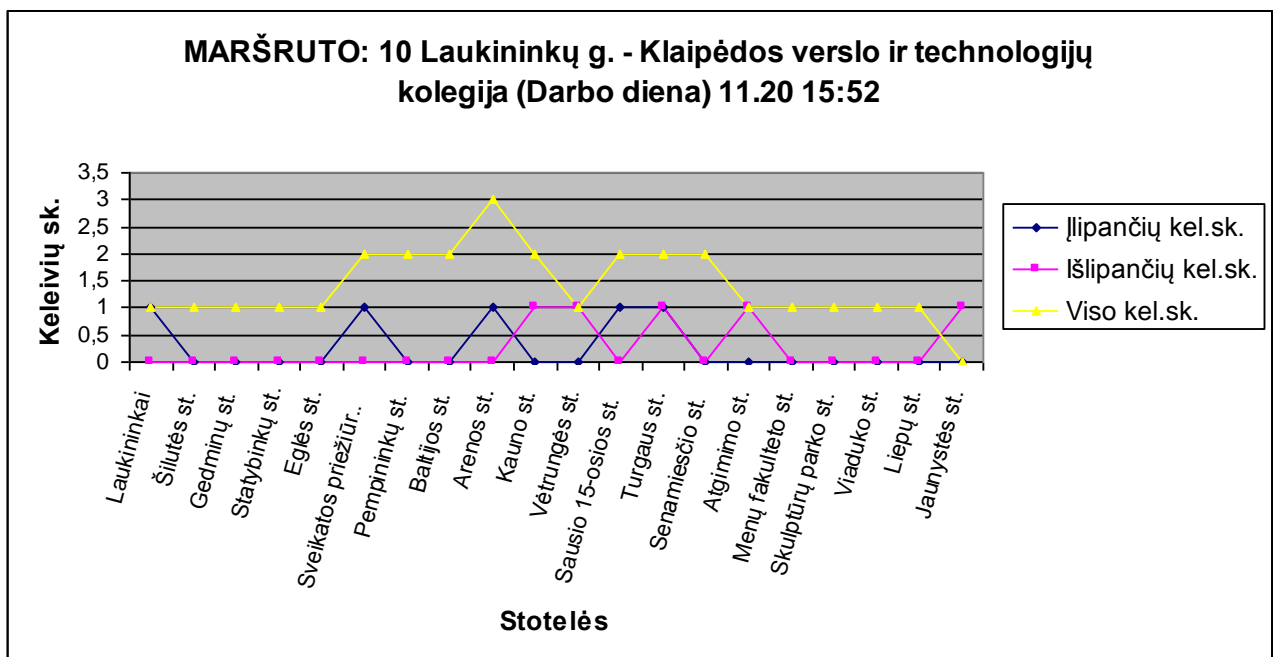
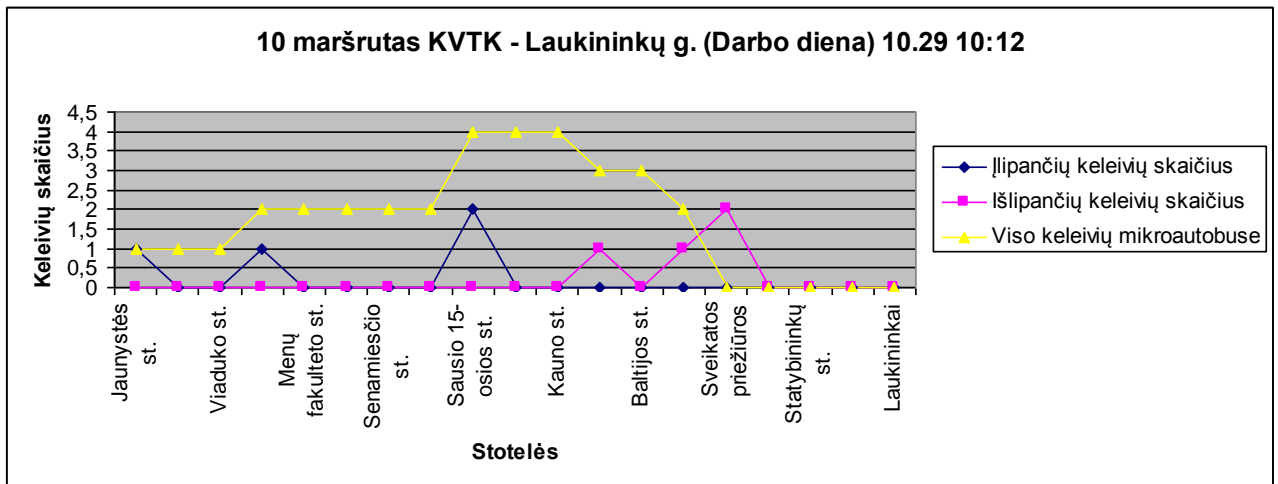

**MARŠRUTO: 10 Klaipėdos verslo ir technologijų kolegija - Laukininkų g. (Darbo diena) 11.21 17:34**

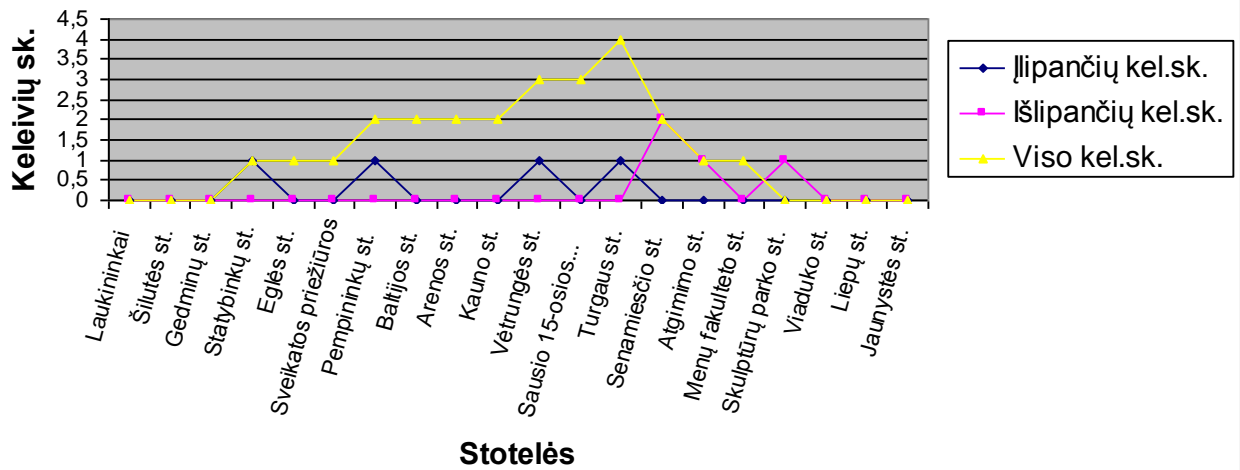

**MARŠRUTO: 10 Laukininkų g. - Klaipėdos verslo ir technologijų kolegija (Darbo diena) 11.21 17:05**

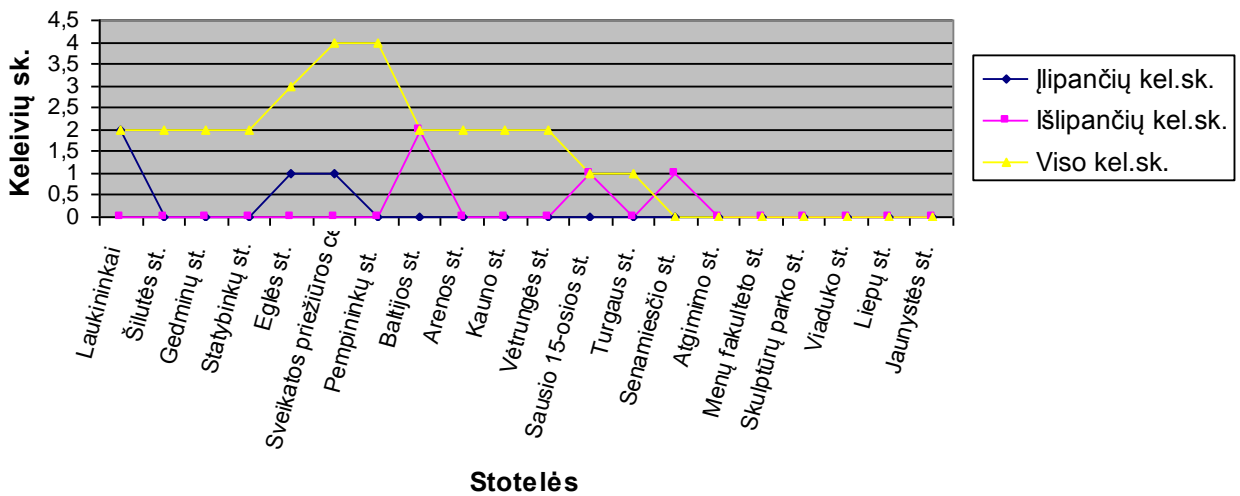

**MARŠRUTO: 10 Laukininkų g. - Klaipėdos verslo ir technologijų kolegija (Darbo diena) 11.22 07:07**

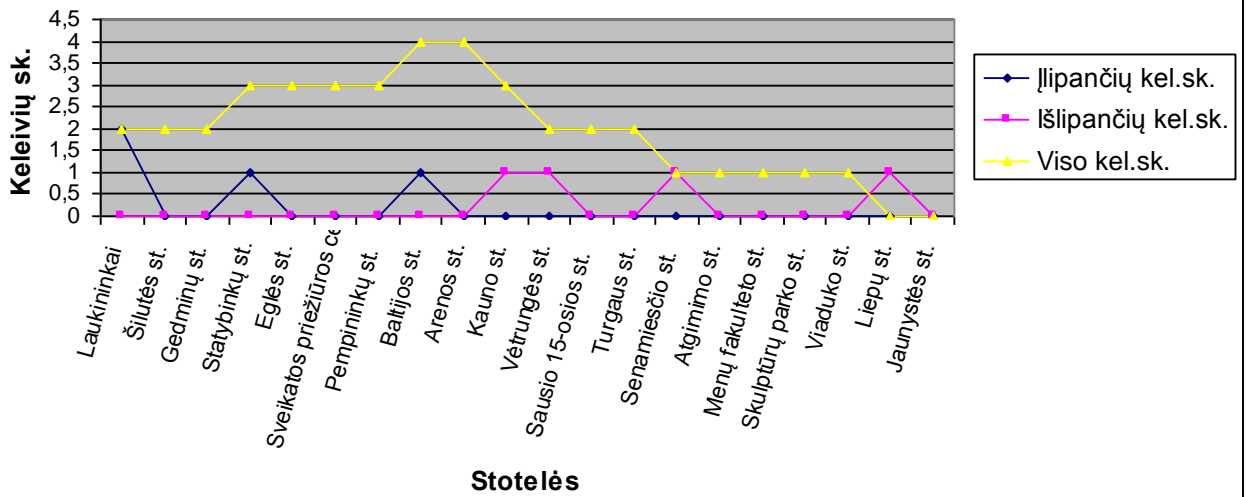

**MARŠRUTO: 10 Klaipėdos verslo ir technologijų kolegija - Laukininkų g. (Darbo diena) 11.22 07:40**

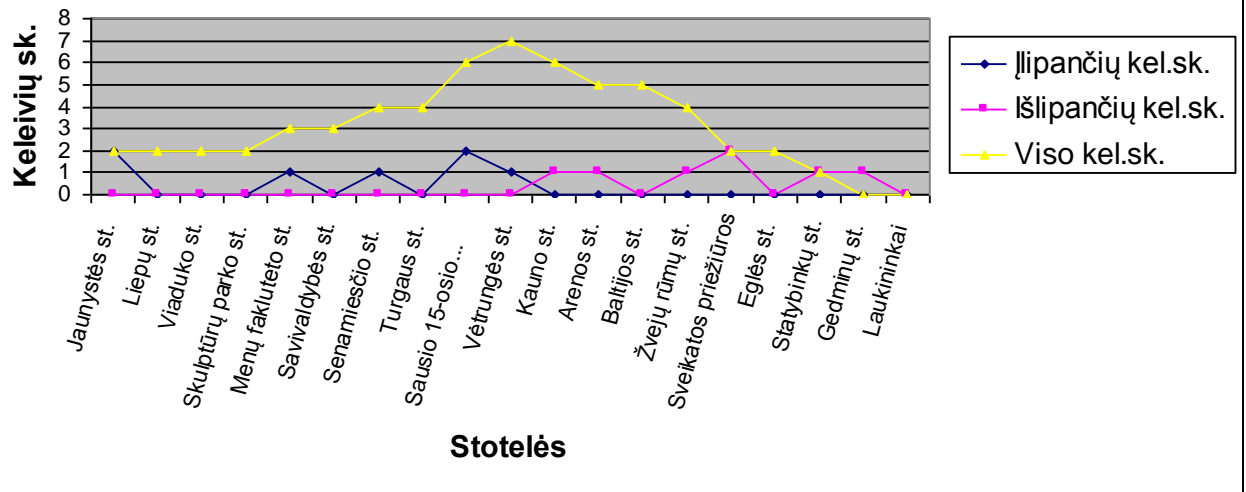

**MARŠRUTO: 10 Laukininkų g. - Klaipėdos verslo ir technologijų kolegija (Darbo diena) 11.23 11:03**

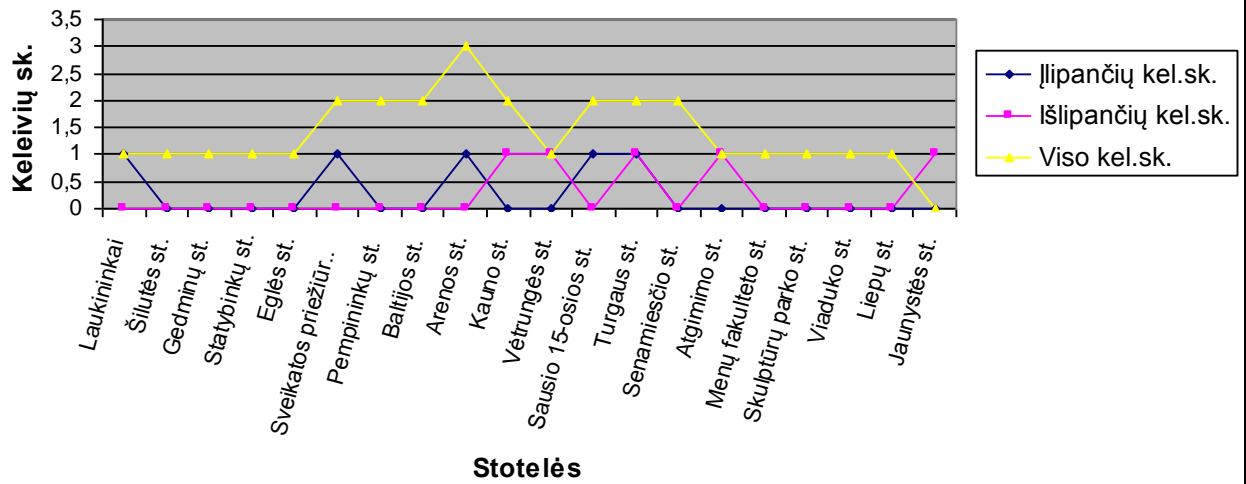

**MARŠRUTO: 10 Laukininkų g. - Klaipėdos verslo ir technologijų kolegija (Darbo diena) 11.27 18:55**

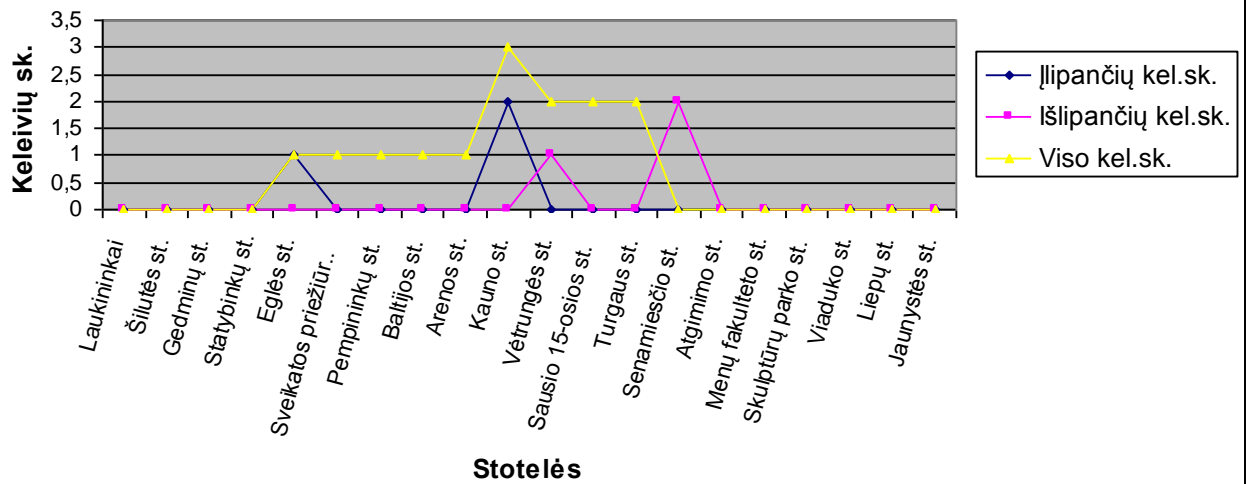

**MARŠRUTO: 10 Klaipėdos verslo ir technologijų kolegija - Laukininkų g. (Darbo diena) 11.29 14:20**

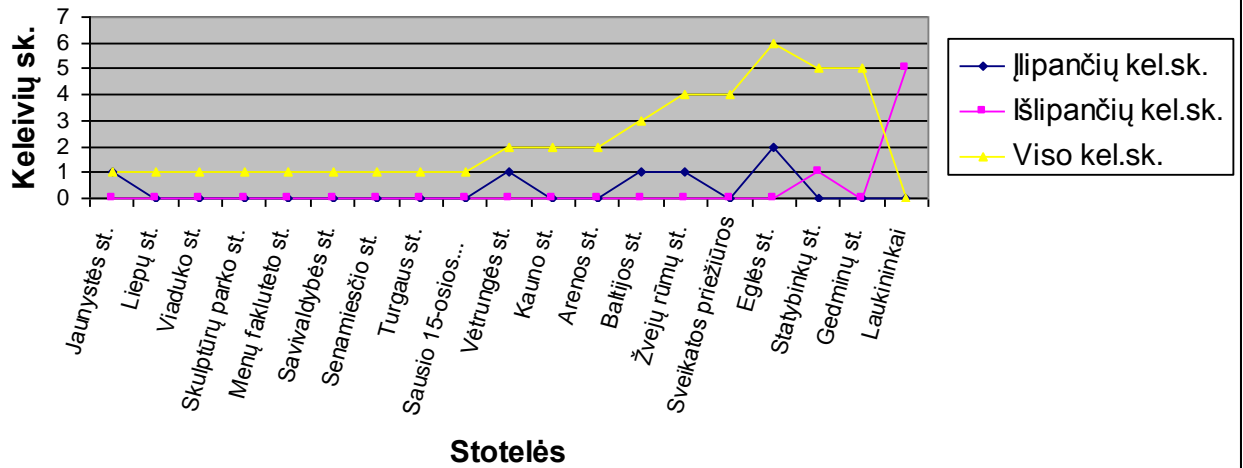

**MARŠRUTO: 10 Klaipėdos verslo ir technologijų kolegija - Laukininkų g. (Darbo diena) 11.23 11:42**

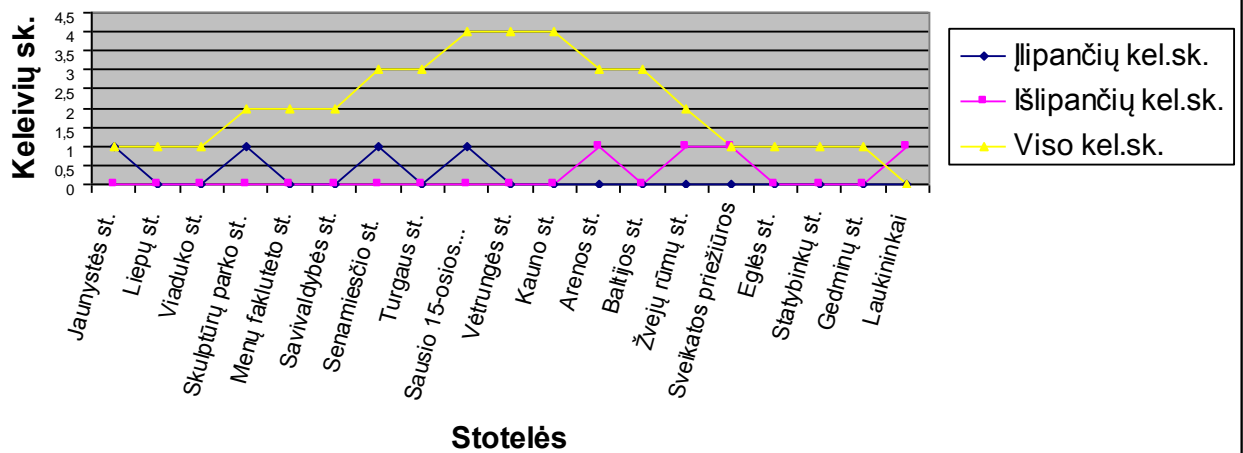

**MARŠRUTO: 10 Klaipėdos verslo ir technologijų kolegija - Laukininkų g. (Darbo diena) 11.26 19:44**

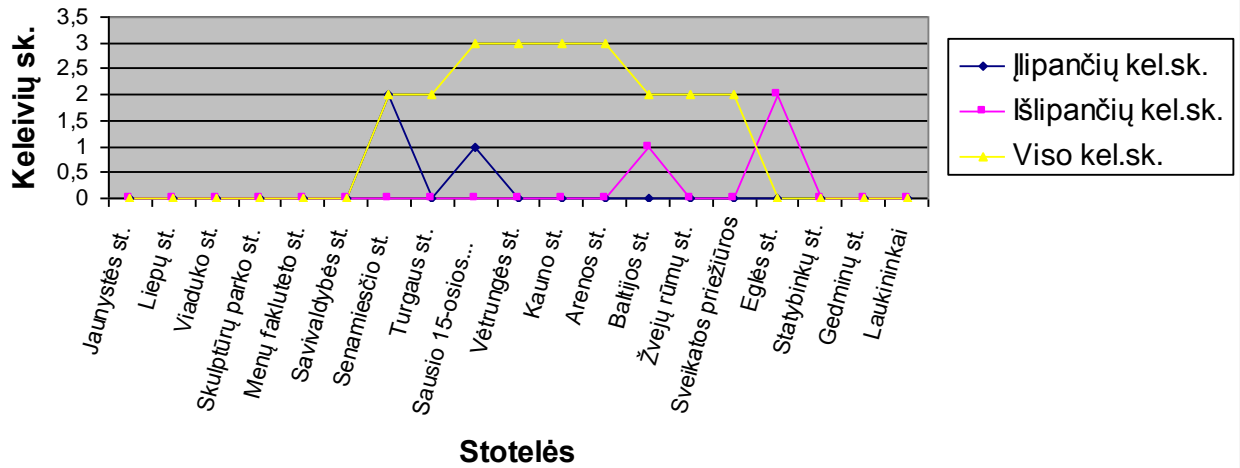

**MARŠRUTO: 10 Laukininkų g. - Klaipėdos verslo ir technologijų kolegija (Darbo diena) 11.26 19:09**

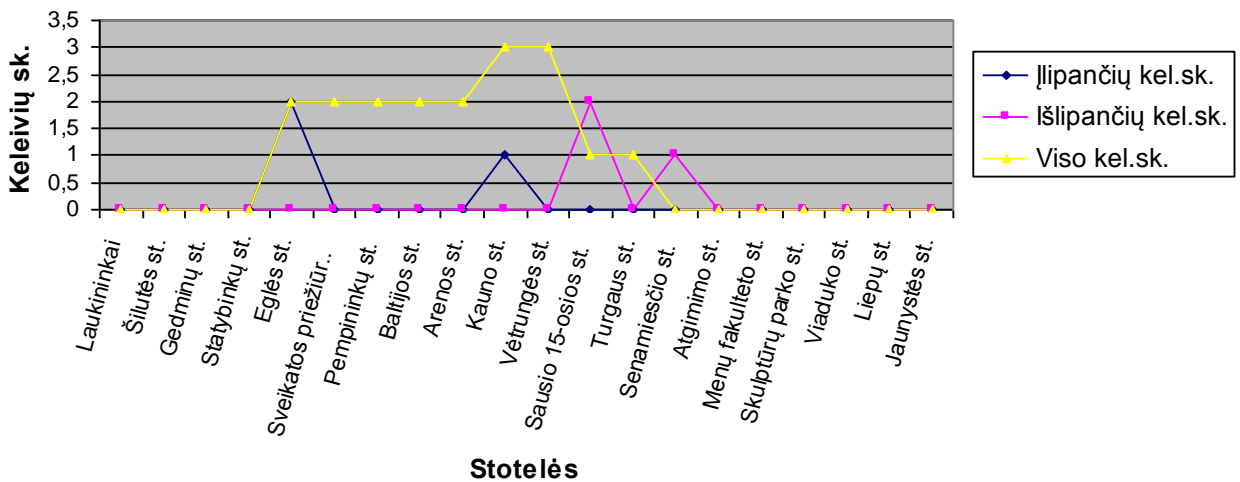

**MARŠRUTO: 10 Klaipėdos verslo ir technologijų kolegija - Laukininkų g. (Darbo diena) 11.27 19:35**

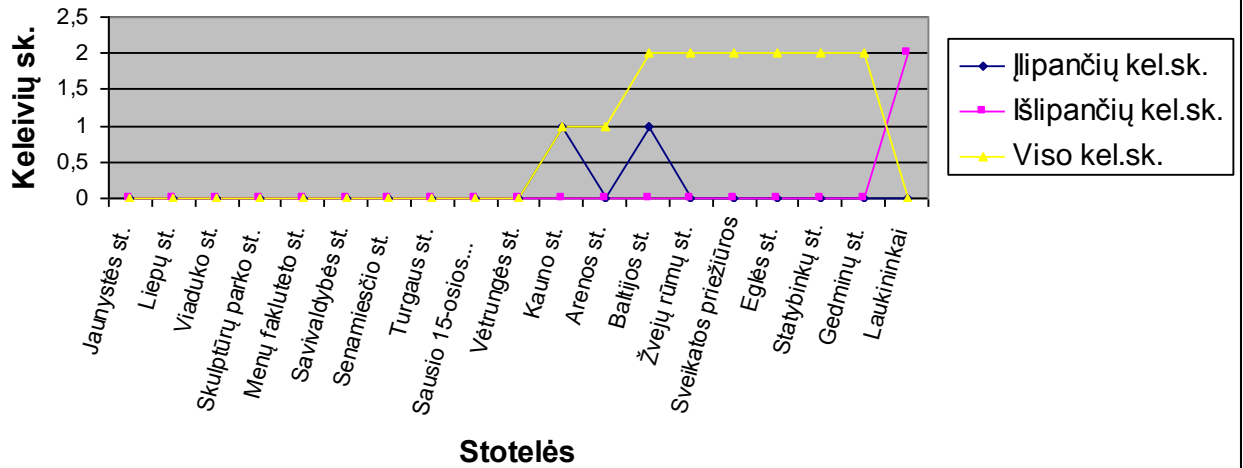

**MARŠRUTO: 10 Laukininkų g. - Klaipėdos verslo ir technologijų kolegija (Darbo diena) 11.27 08:10**

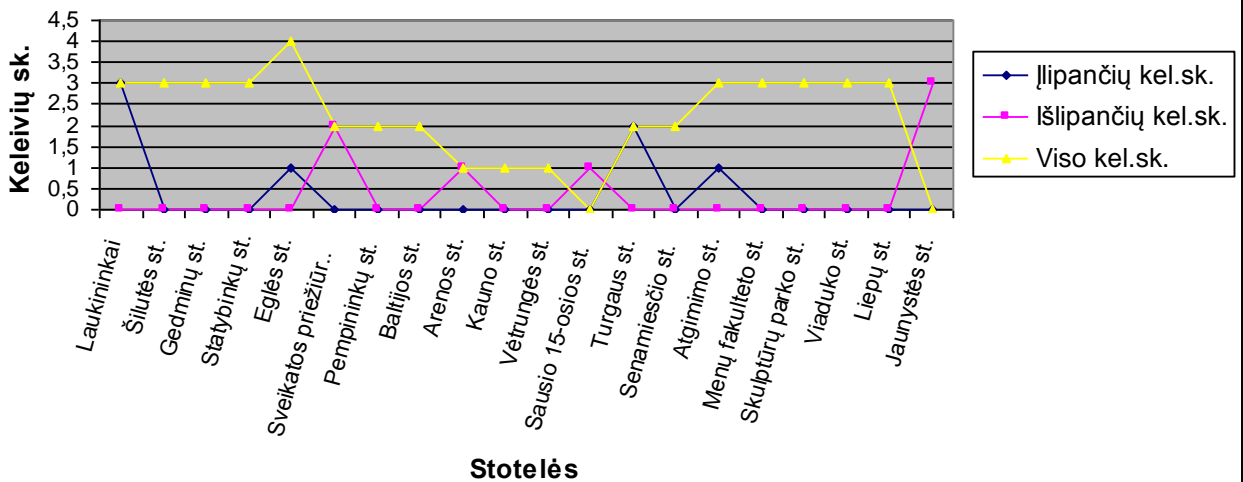

**MARŠRUTO: 10 Klaipėdos verslo ir technologijų kolegija - Laukininkų g. (Darbo diena) 11.27 08:46**

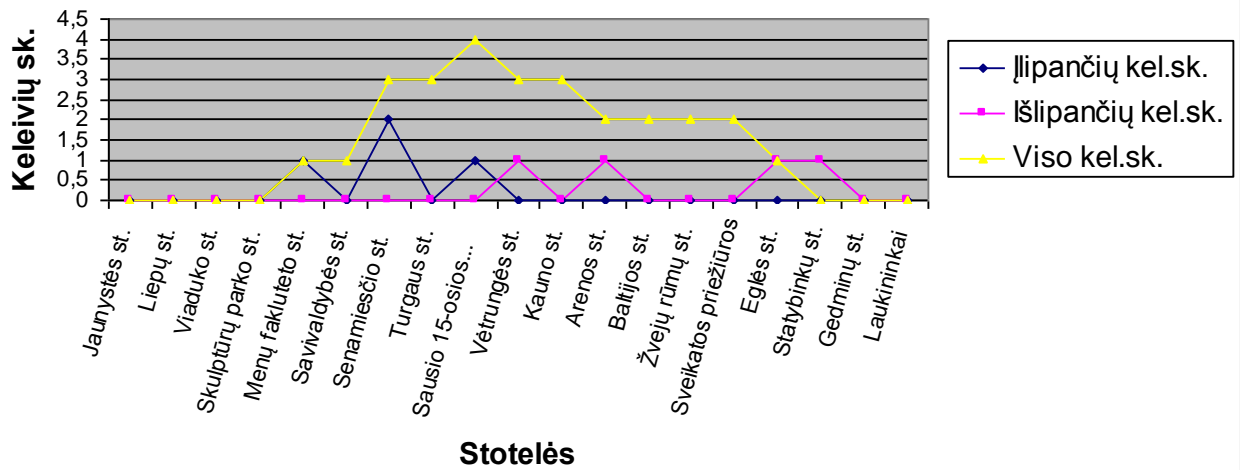

**MARŠRUTO: 10 Laukininkų g. - Klaipėdos verslo ir technologijų kolegija (Darbo diena) 11.29 13:47**

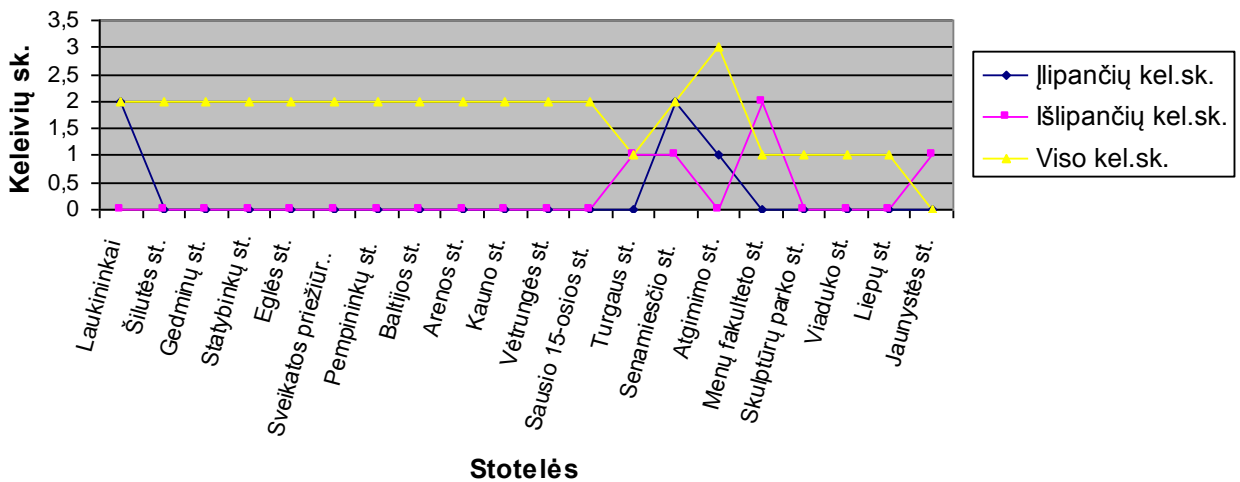

**MARŠRUTO: 10 Laukininkų g. - Klaipėdos verslo ir technologijų kolegija (Darbo diena) 11.30 07:40**

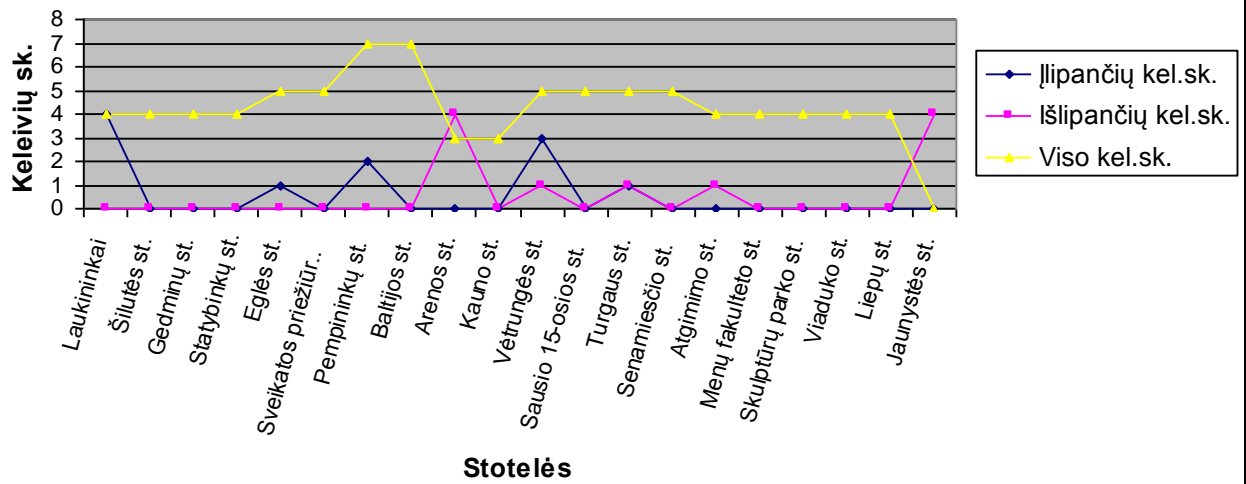

**MARŠRUTO: 10 Klaipėdos verslo ir technologijų kolegija - Laukininkų g. (Darbo diena) 11.30 08:18**

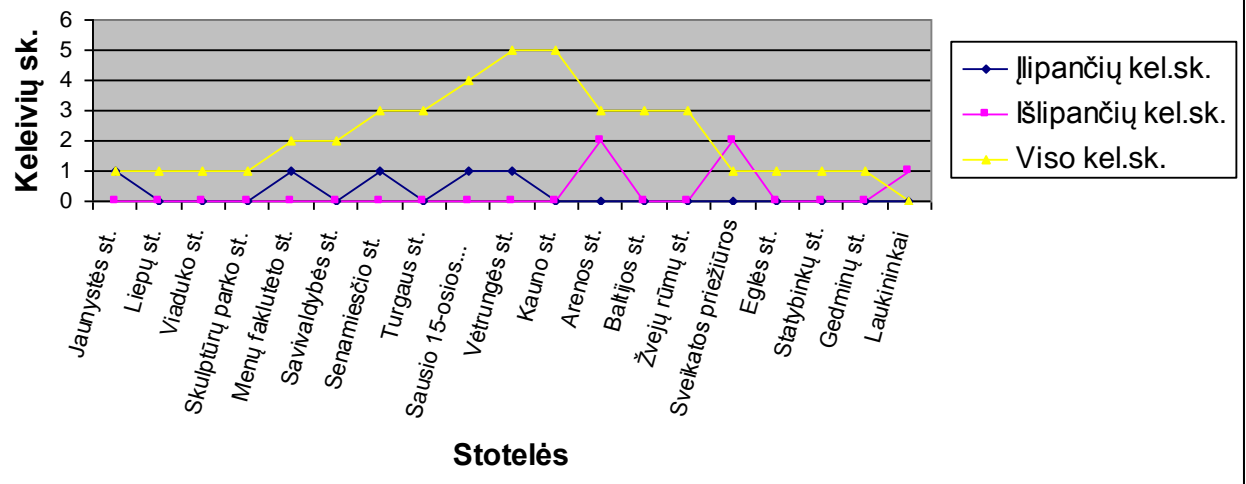

**MARŠRUTO: 10 Klaipėdos verslo ir technologijų kolegija - Laukininkų g. (Darbo diena) 12.03 15:38**

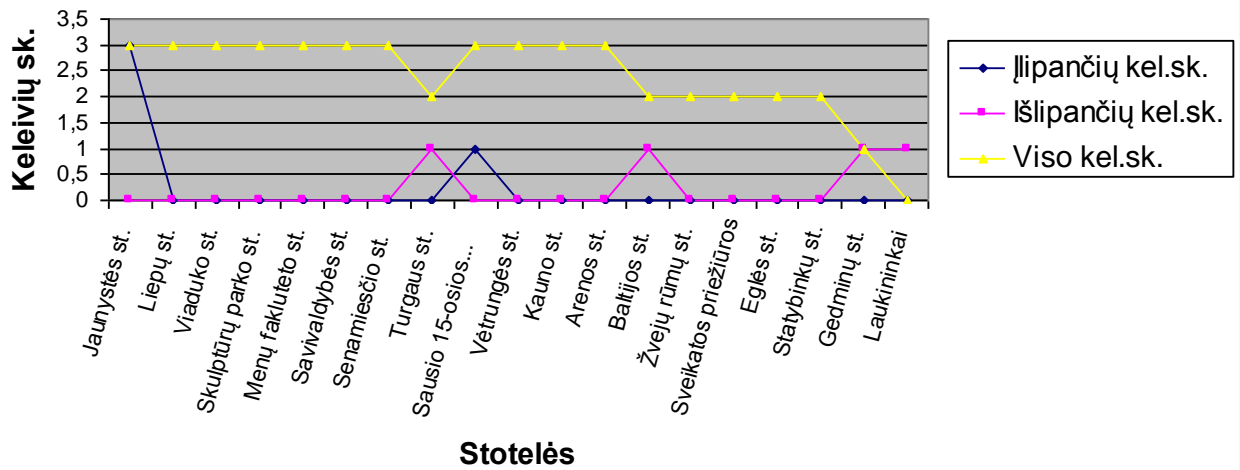

**MARŠRUTO: 10 Laukininkų g. - Klaipėdos verslo ir technologijų kolegija (Darbo diena) 12.03 15:16**

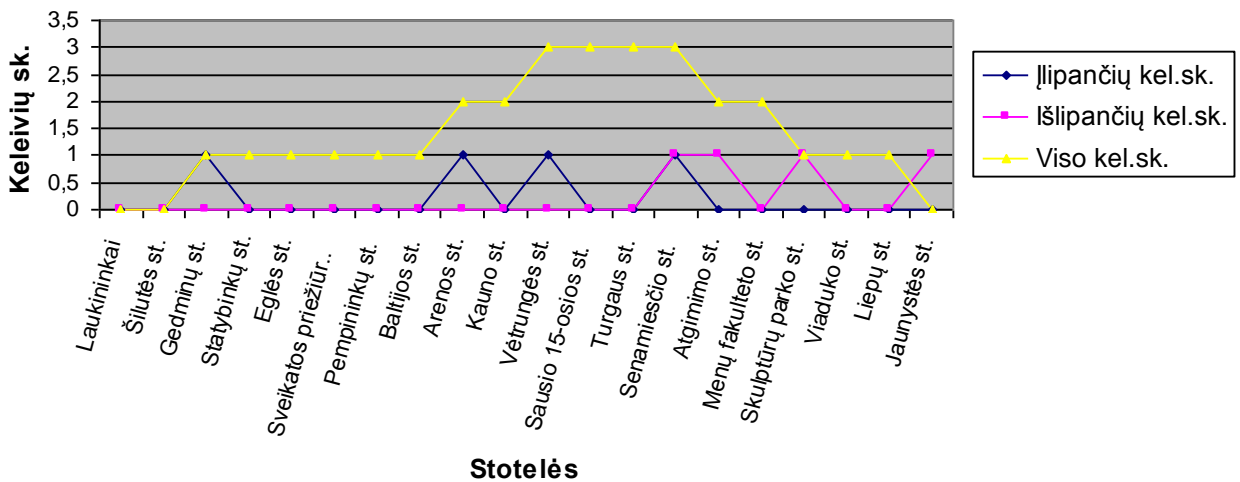

**MARŠRUTO: 10 Laukininkų g. - Klaipėdos verslo ir technologijų kolegija (Darbo diena) 12.04 07:33**

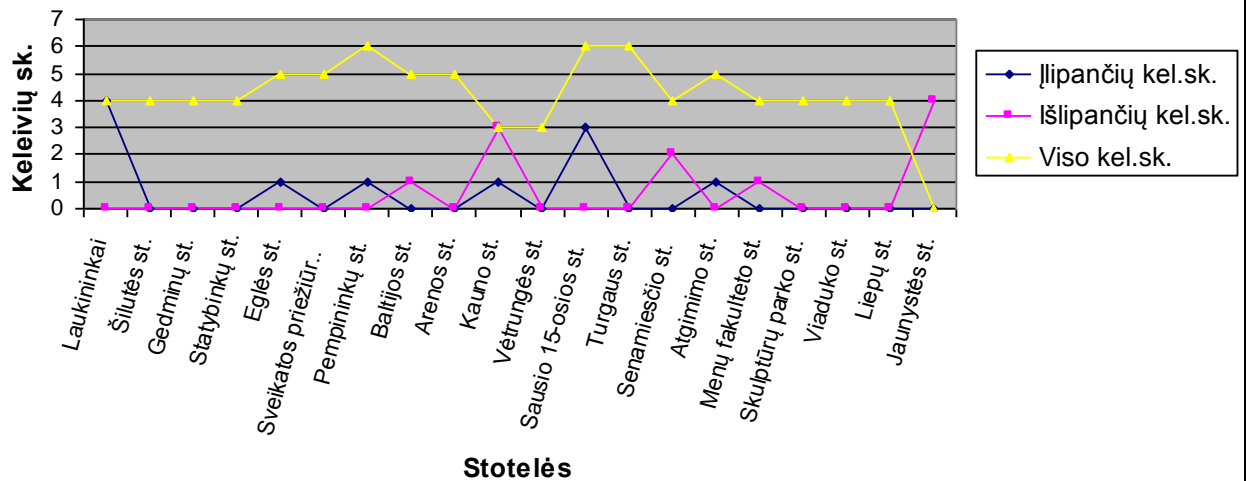

**MARŠRUTO: 10 Klaipėdos verslo ir technologijų kolegija - Laukininkų g. (Darbo diena) 12.04 08:11**

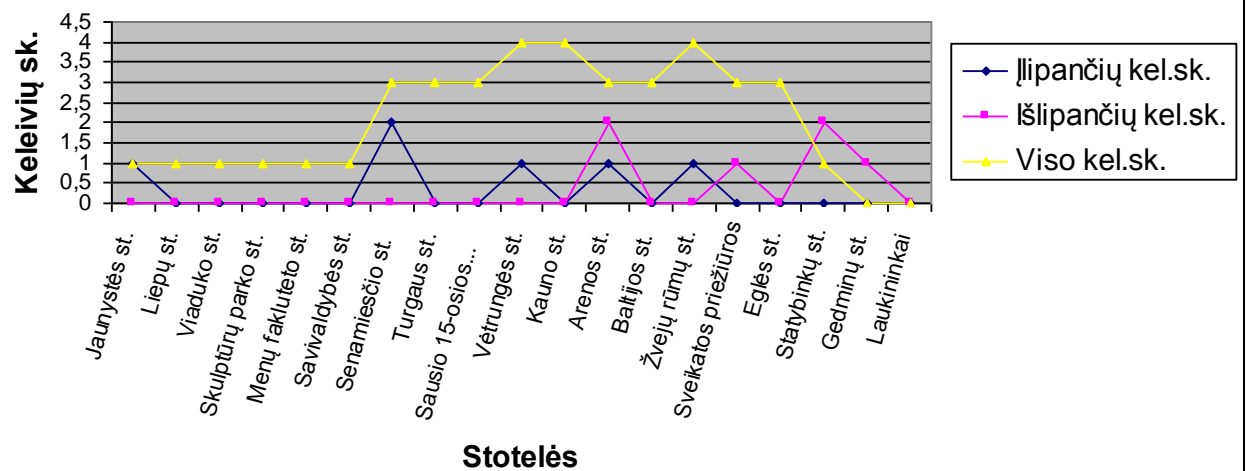

**MARŠRUTO: 10 Klaipėdos verslo ir technologijų kolegija - Laukininkų g. (Darbo diena) 12.05 18:00**

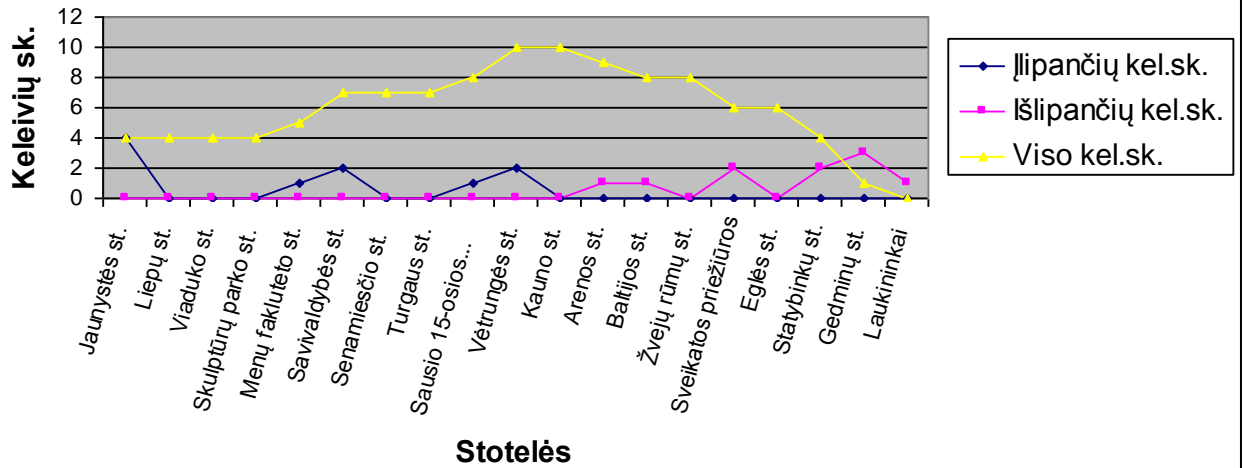

**MARŠRUTO: 10 Laukininkų g. - Klaipėdos verslo ir technologijų kolegija (Darbo diena) 12.05 17:28**

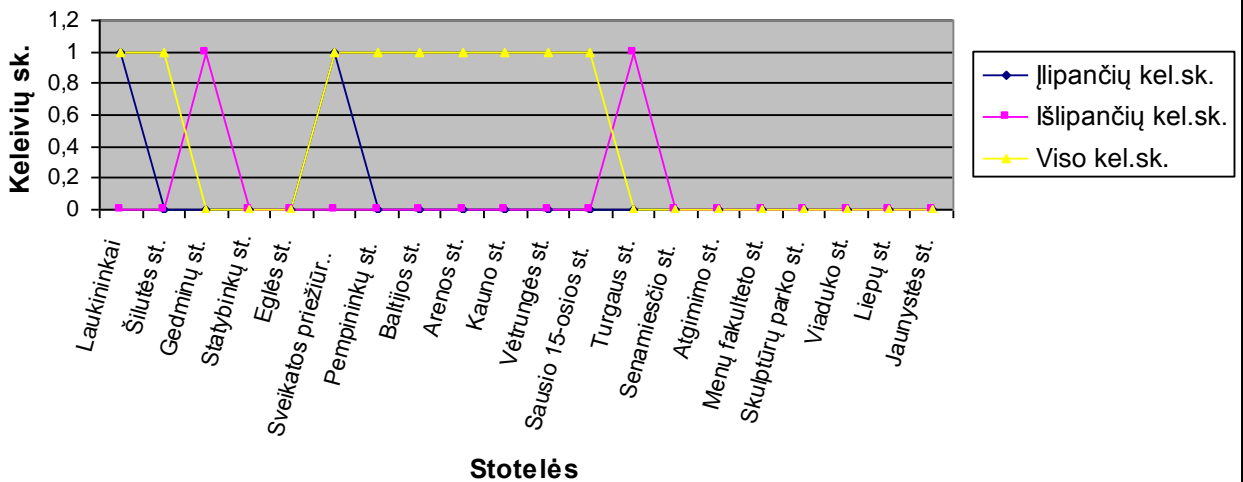

**MARŠRUTO: 10 Klaipėdos verslo ir technologijų kolegija - Laukininkų g. (Darbo diena) 12.06 18:34**

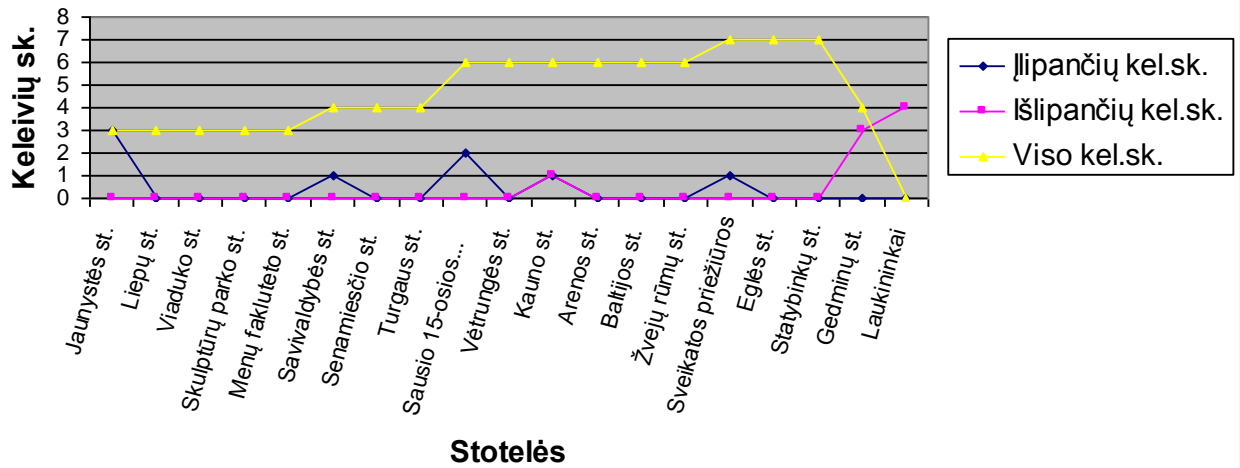

**MARŠRUTO: 10 Laukininkų g. - Klaipėdos verslo ir technologijų kolegija (Darbo diena) 12.06 18:06**

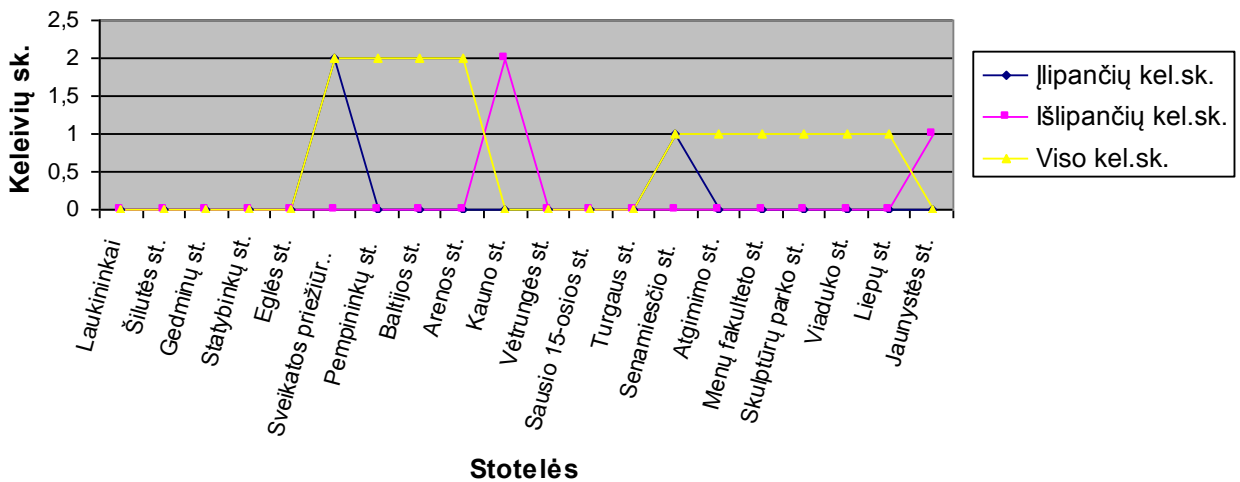

**MARŠRUTO: 10 Klaipėdos verslo ir technologijų kolegija - Laukininkų g. (Darbo diena) 12.10 18:25**

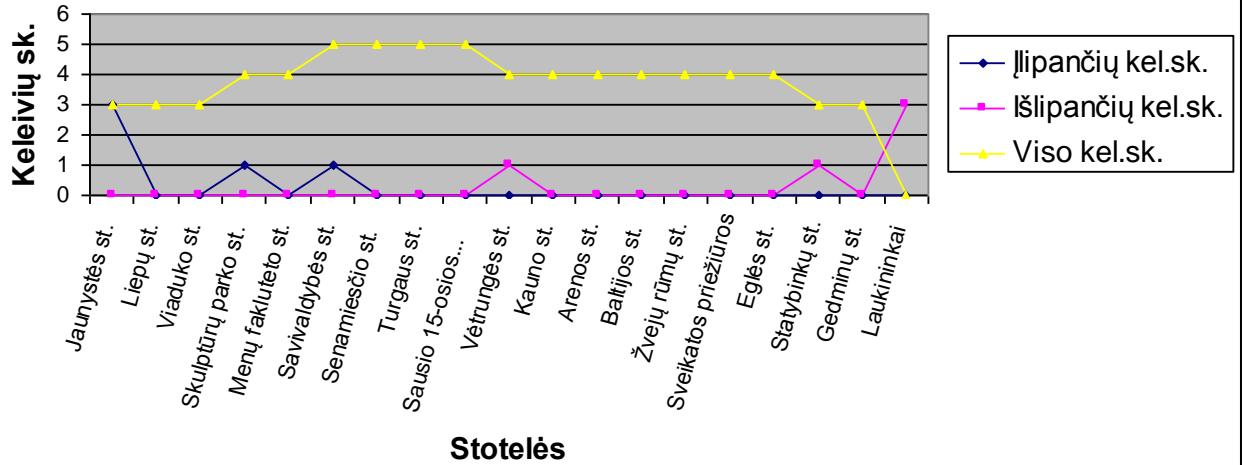

**MARŠRUTO: 10 Laukininkų g. - Klaipėdos verslo ir technologijų kolegija (Darbo diena) 12.10 17:56**

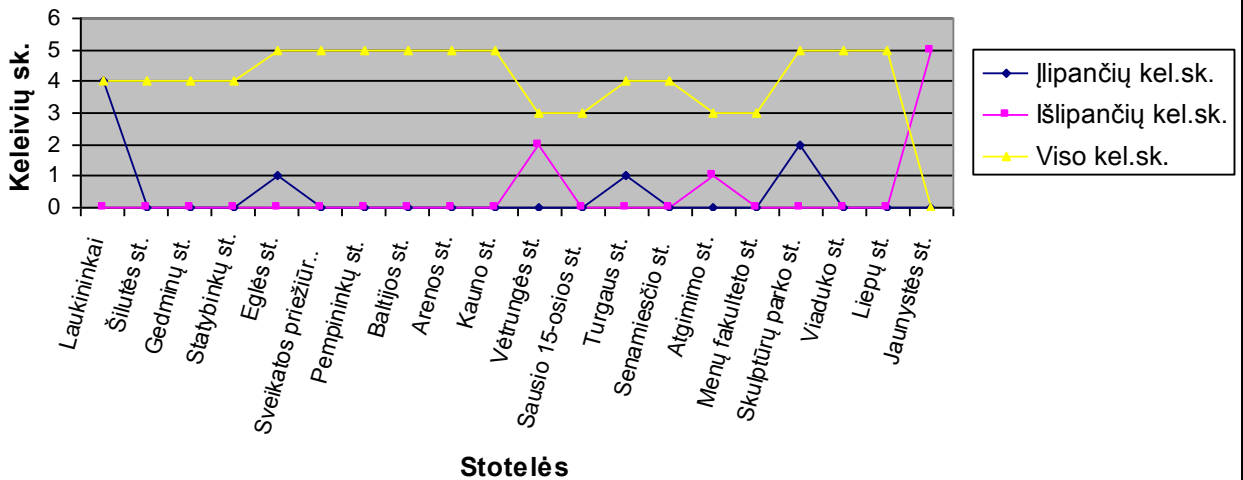

**MARŠRUTO: 10 Laukininkų g. - Klaipėdos verslo ir technologijų kolegija (Darbo diena) 12.11 08:32**

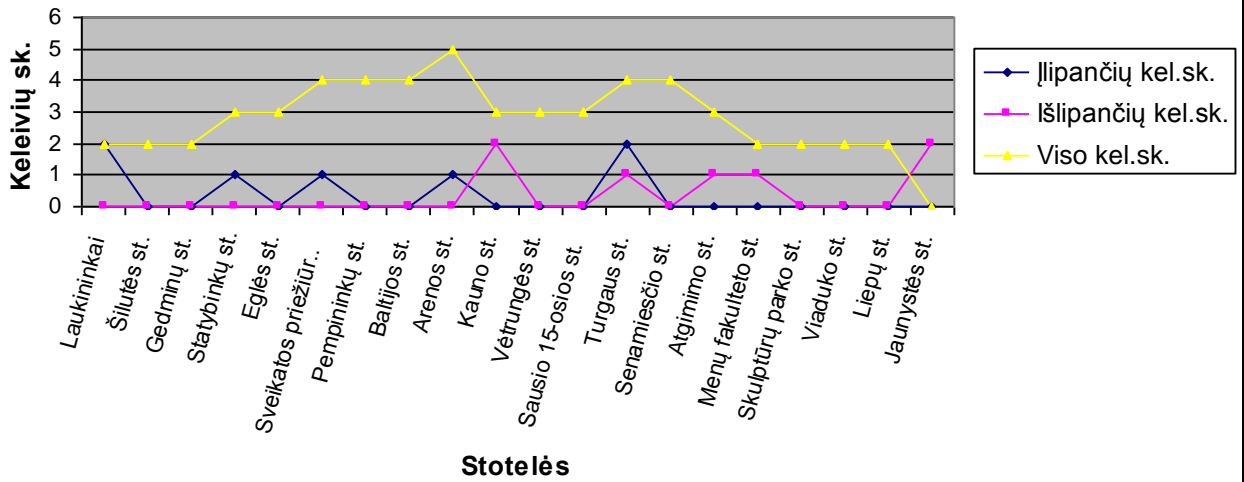

**MARŠRUTO: 10 Klaipėdos verslo ir technologijų kolegija - Laukininkų g. (Darbo diena) 12.11 09:09**

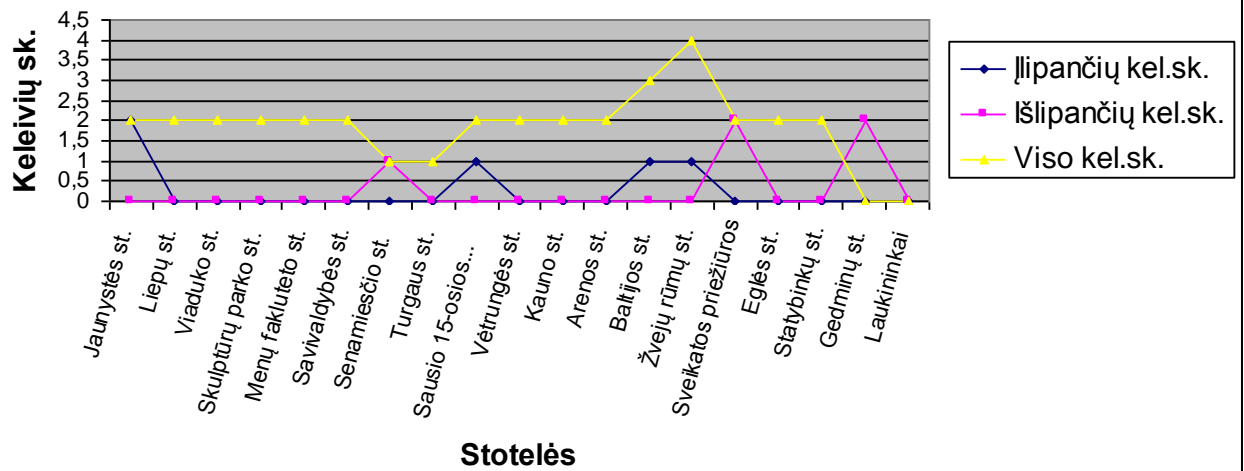

**MARŠRUTO: 10 Laukininkų g. - Klaipėdos verslo ir technologijų kolegija (Darbo diena) 12.12 07:24**

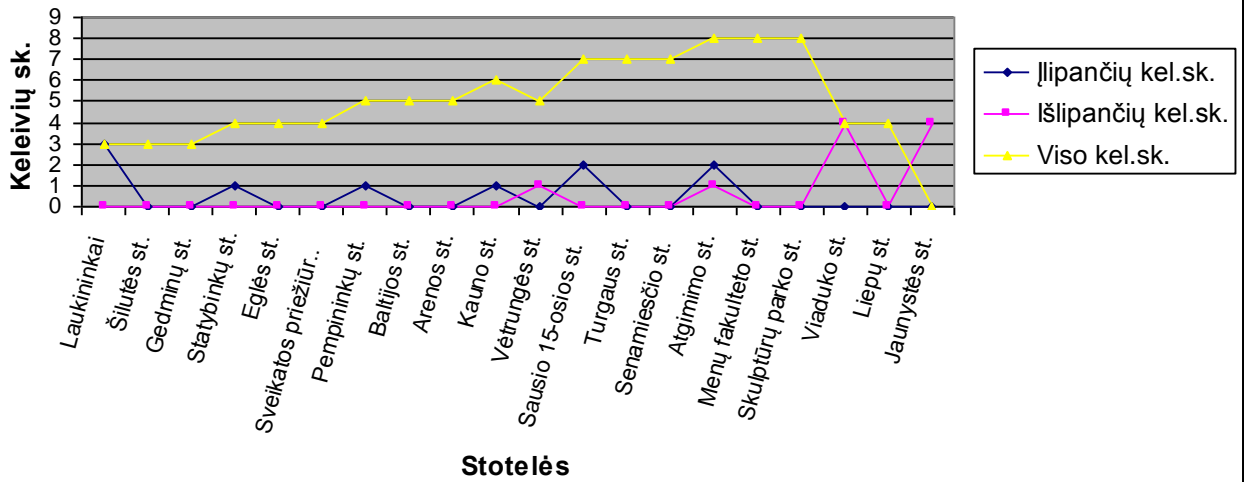

**MARŠRUTO: 10 Klaipėdos verslo ir technologijų kolegija - Laukininkų g. (Darbo diena) 12.12 08:00**

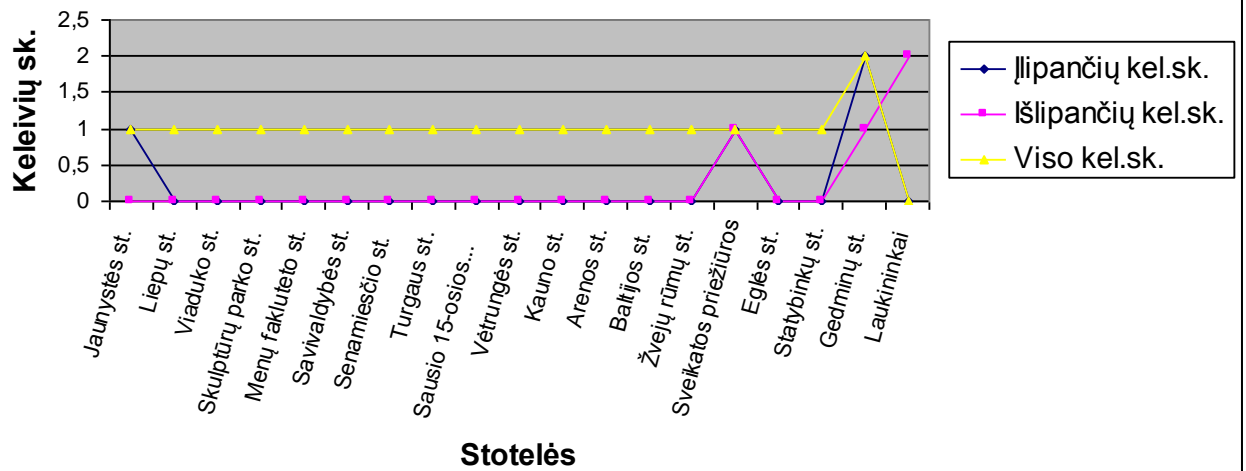

**MARŠRUTO: 10 Laukininkų g. - Klaipėdos verslo ir technologijų kolegija (Darbo diena) 2012-12-13 10:02**

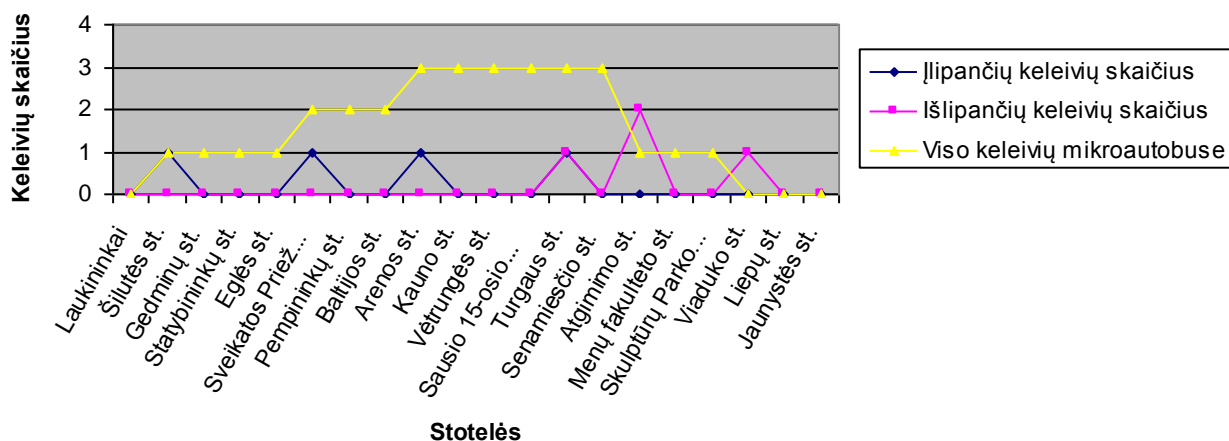

**MARŠRUTO: 10 Klaipėdos verslo ir technologijų kolegija - Laukininkų g. (Darbo diena) 2012-12-13 10:30**

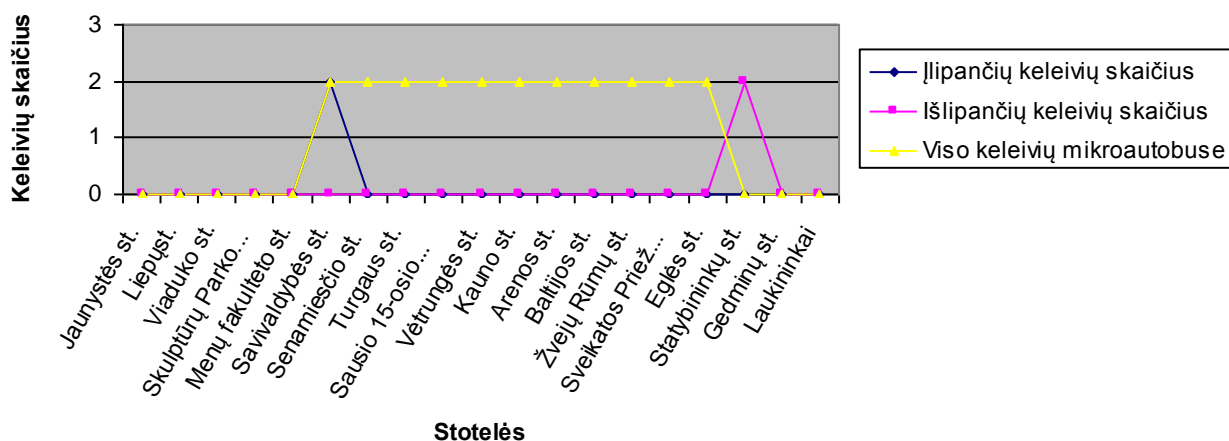

**MARŠRUTO: 10 Laukininkų g. - Klaipėdos verslo ir technologijų kolegija (Darbo diena) 2012-12-14 18:31**

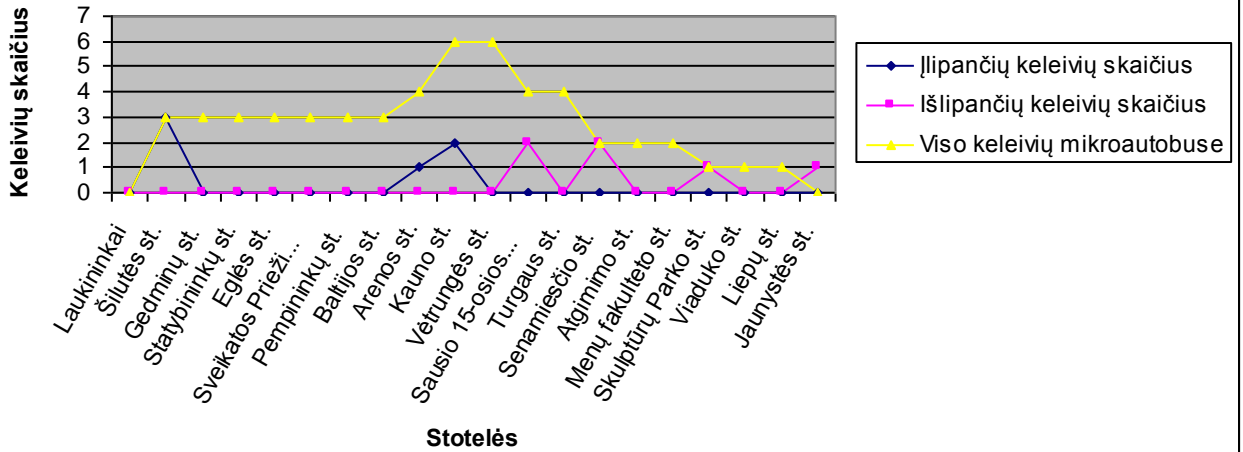

**MARŠRUTO: 10 Klaipėdos verslo ir technologijų kolegija - Laukininkų g. (Darbo diena) 2012-12-14 19:00**

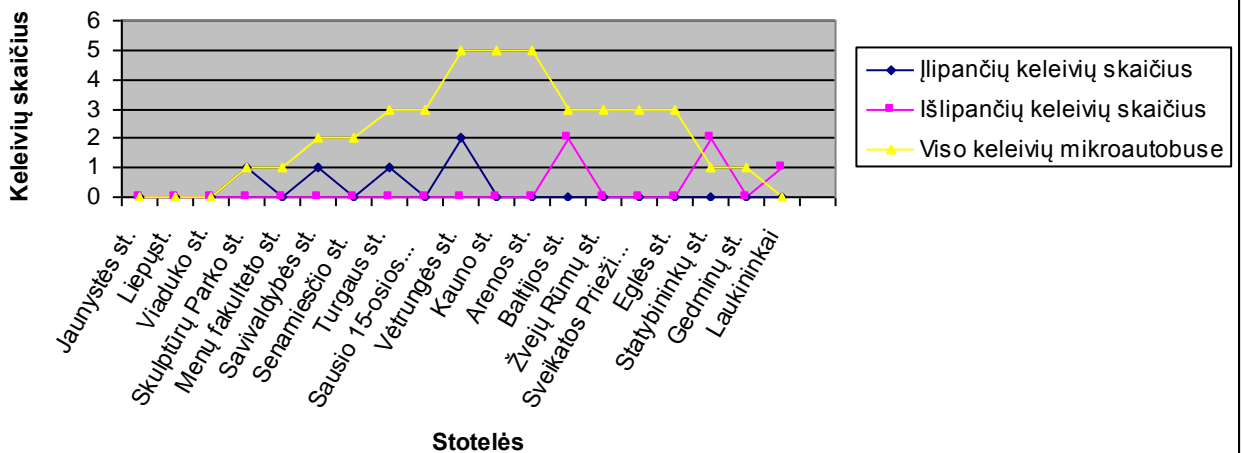

### 3 PRIEDAS

#### 10 maršruto įlipančių, išlipančių keleivių pasiskirstymas dienomis ir pagal laiką SAVAITGALIAI

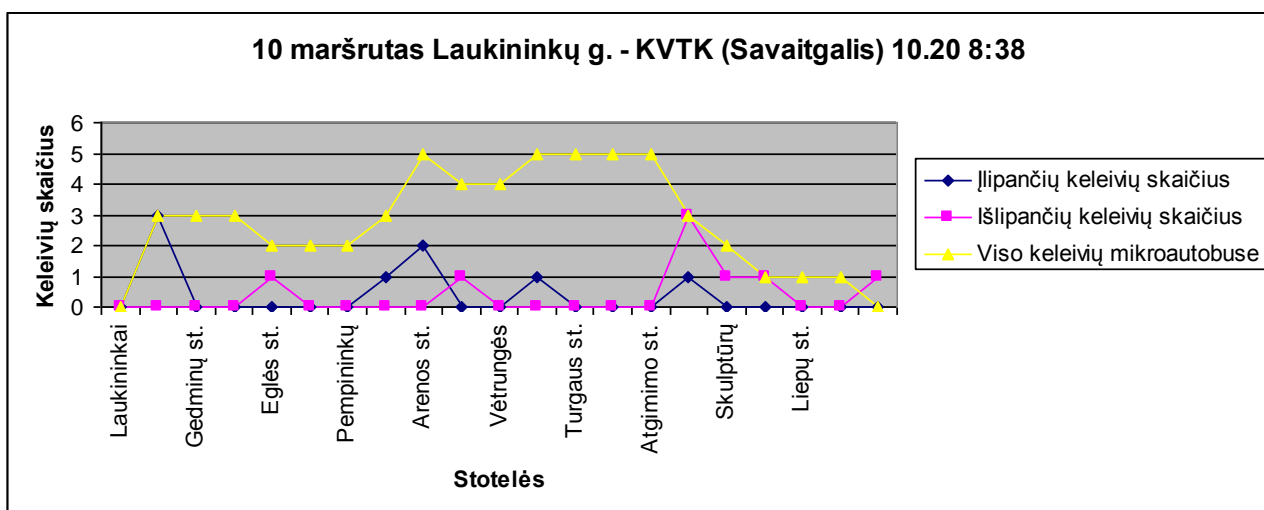
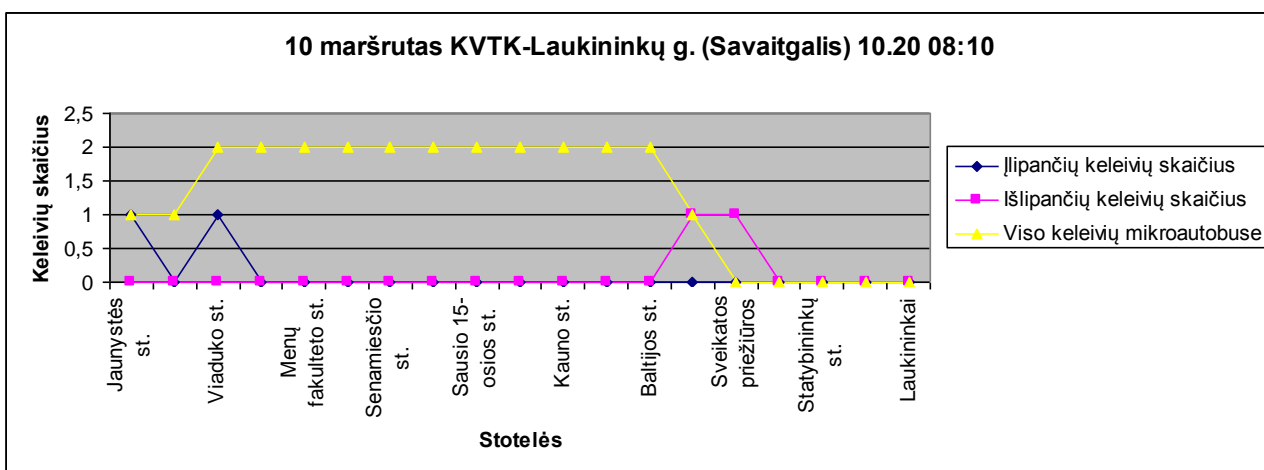
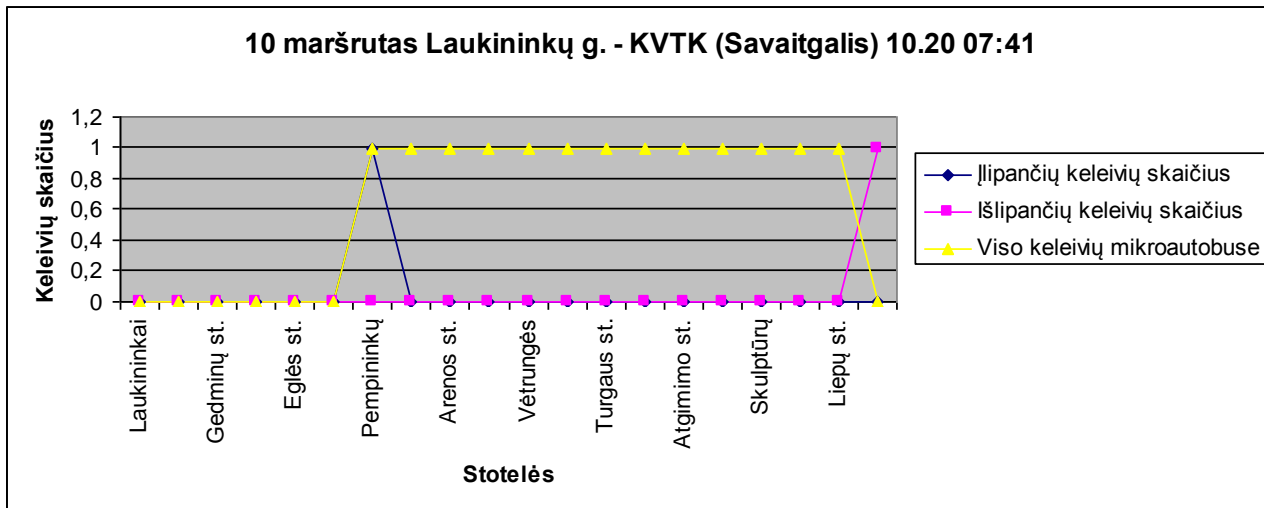

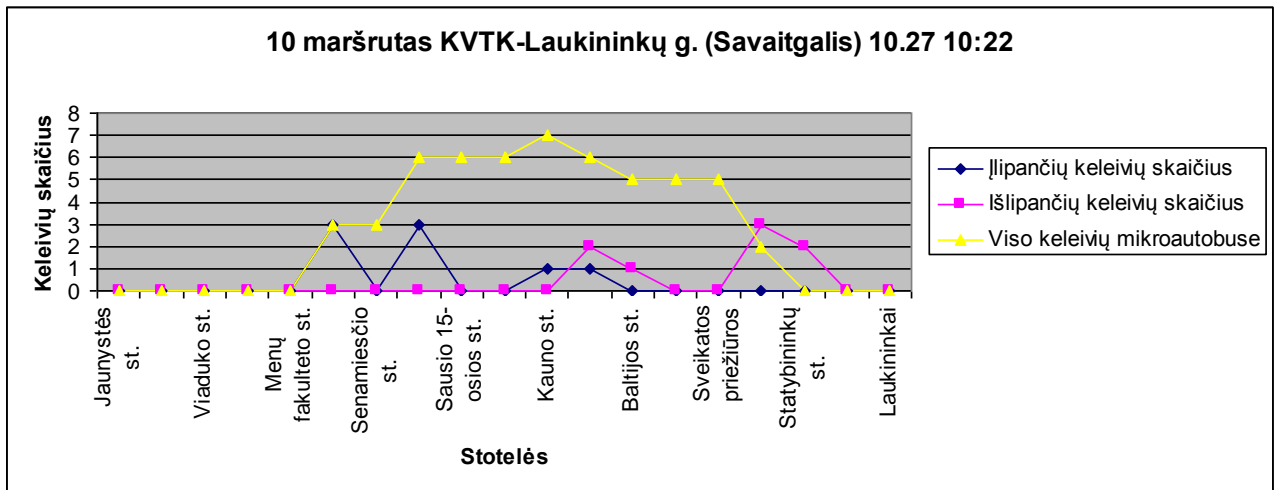
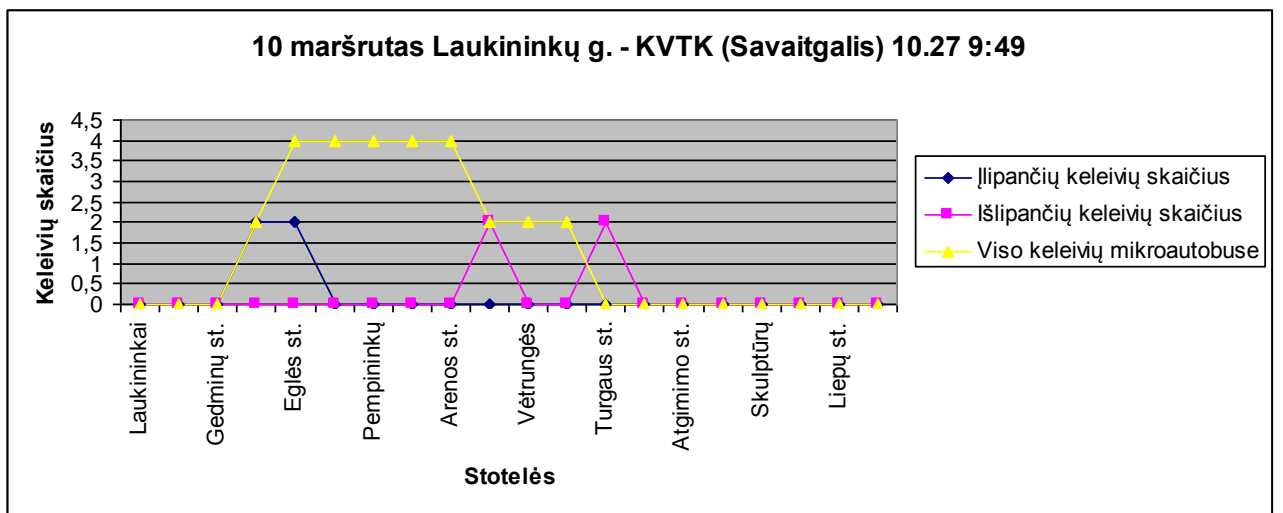
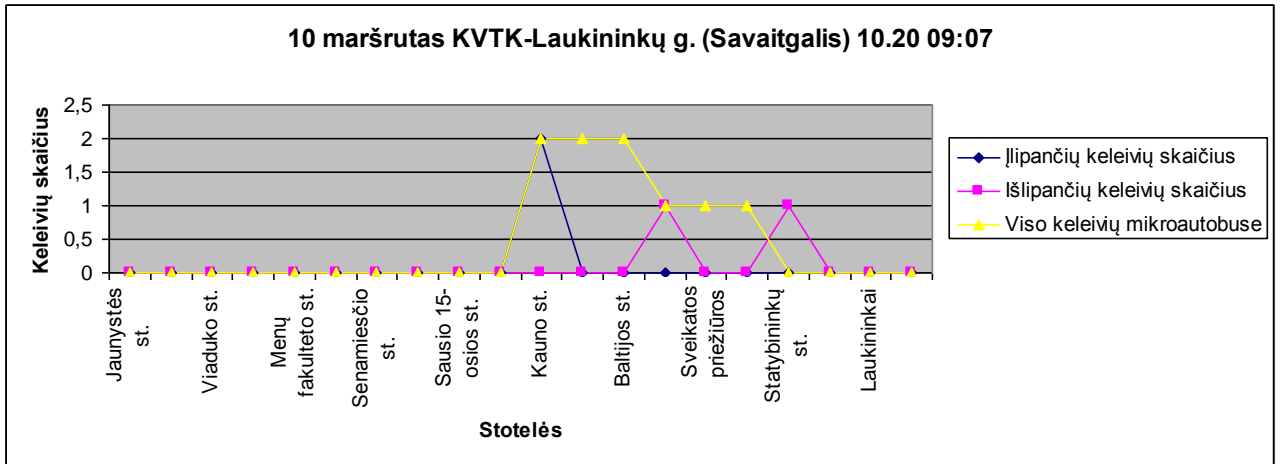

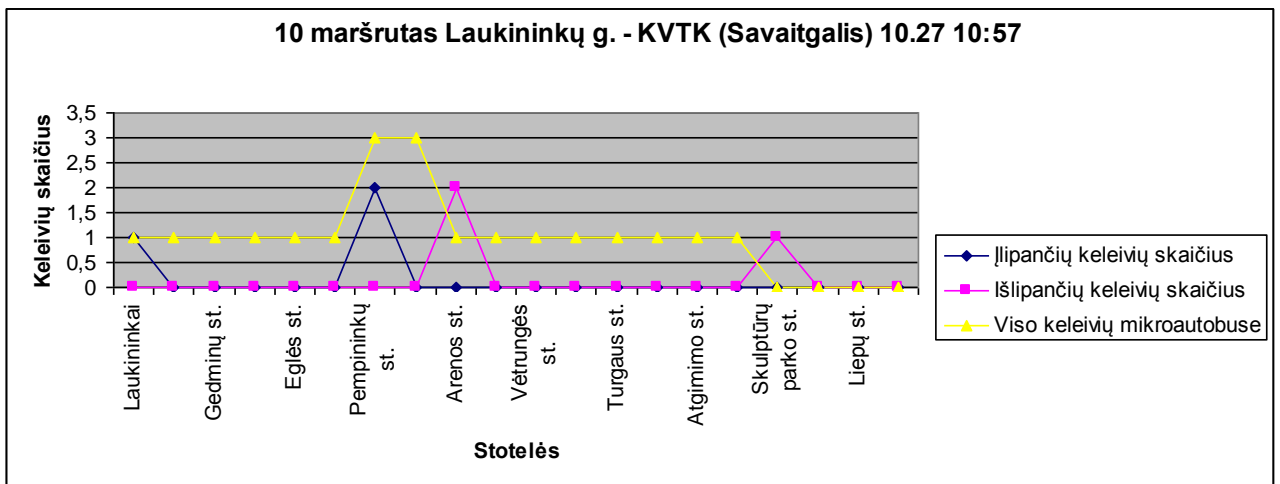
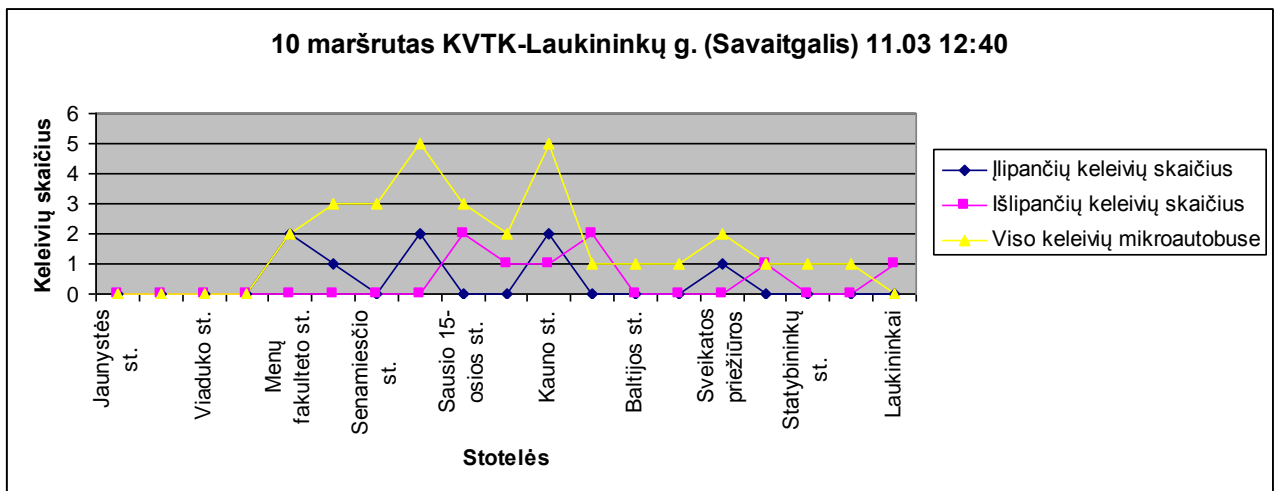
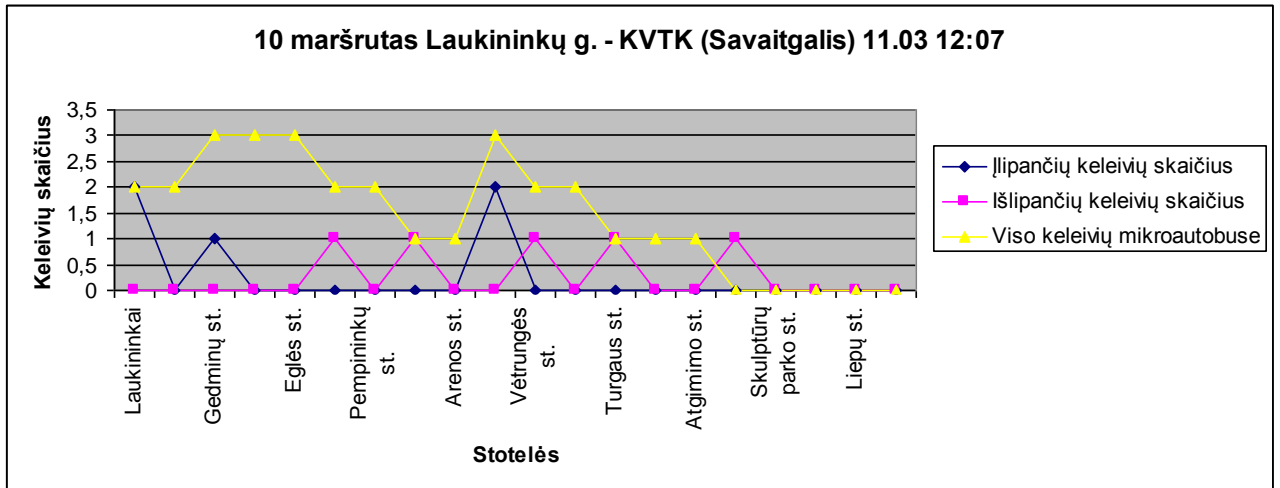

10 maršrutas KVTK-Laukininkų g. (Savaitgalis) 10.27 11:28

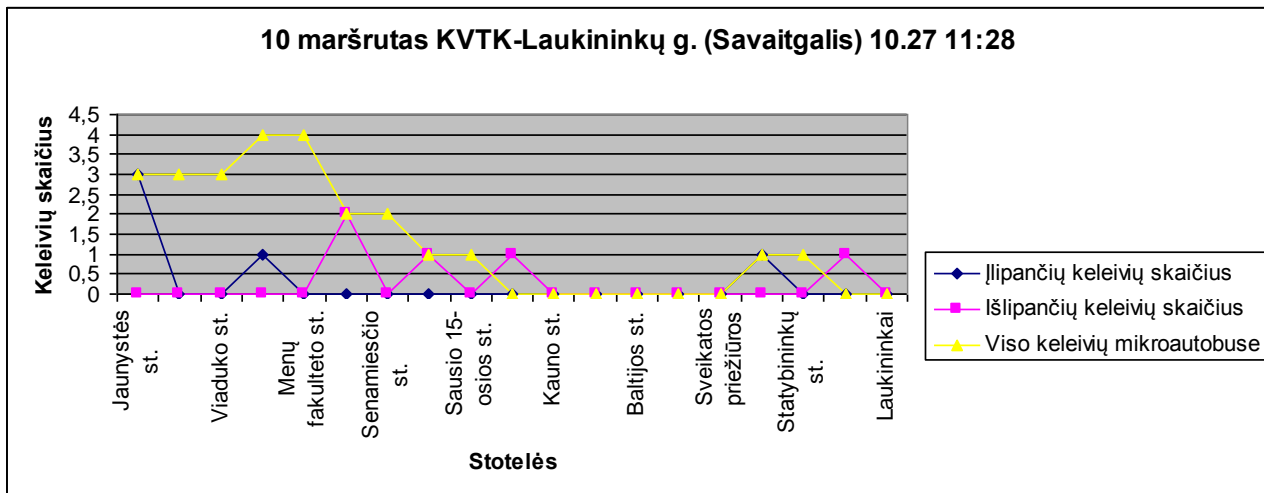

10 maršrutas Laukininkų g. - KVTK (Savaitgalis) 11.10 15:31

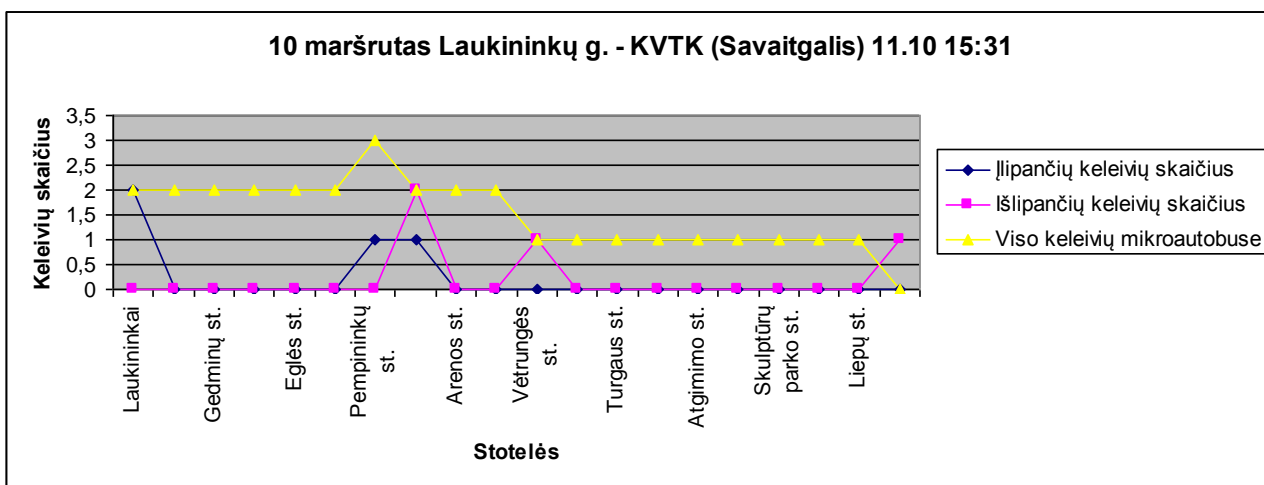

10 maršrutas KVTK-Laukininkų g. (Savaitgalis) 11.10 16:01

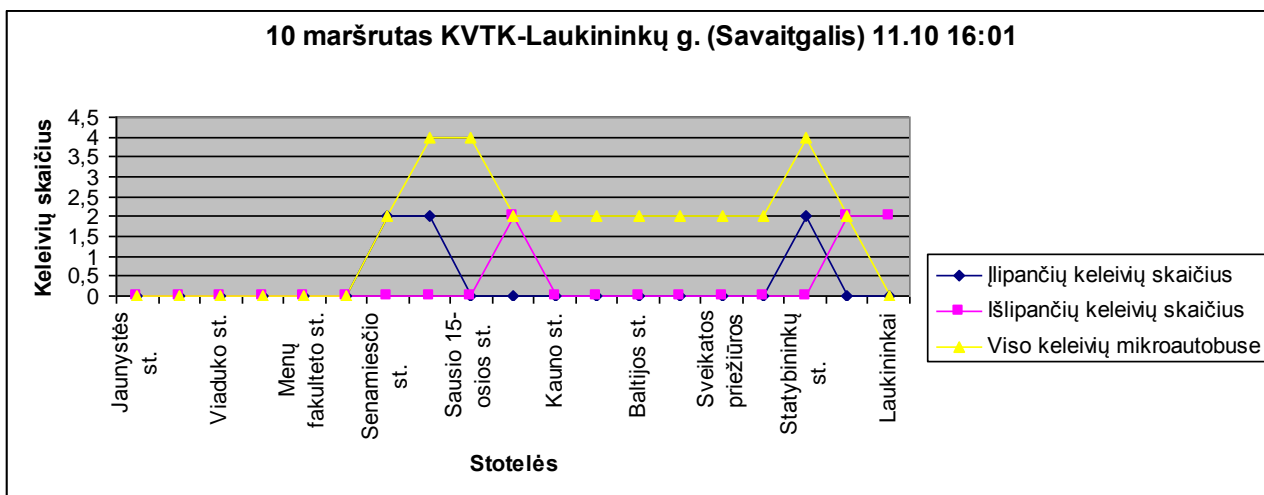

**MARŠRUTO: 10 Laukininkų g. - Klaipėdos verslo ir technologijų kolegija (Savaitgalis) 11.16 14:56**

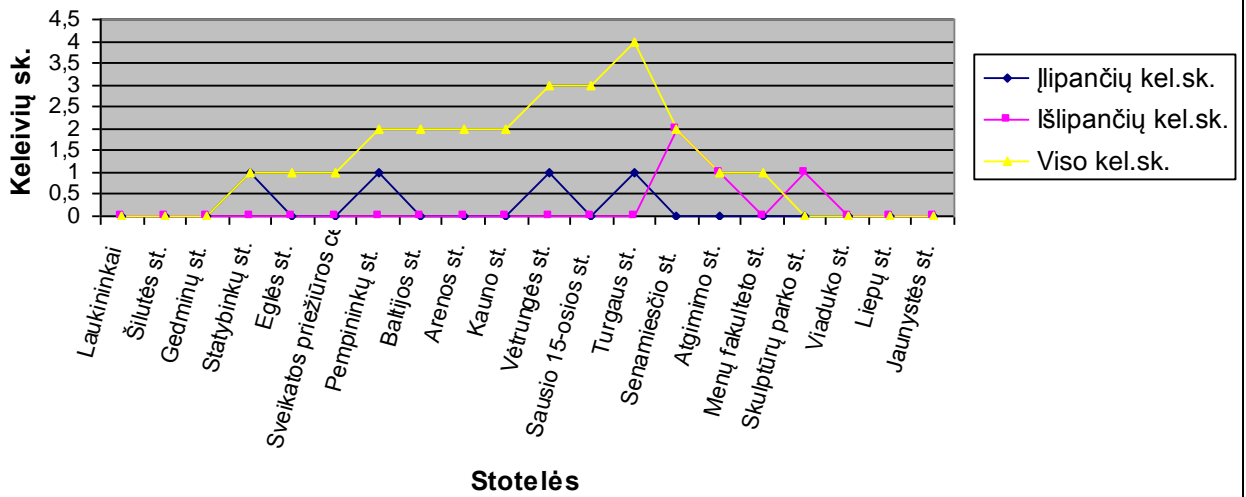

**MARŠRUTO: 10 Klaipėdos verslo ir technologijų kolegija - Laukininkų g. (Savaitgalis) 11.16 15:22**

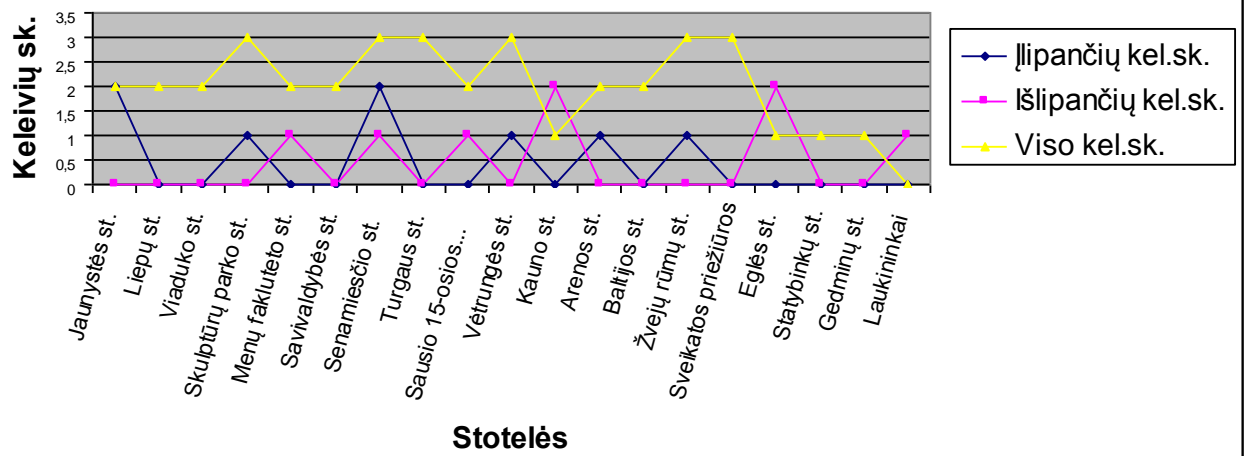

**MARŠRUTO: 10 Laukininkų g. - Klaipėdos verslo ir technologijų kolegija (Savaitgalis) 11.24 08:24**

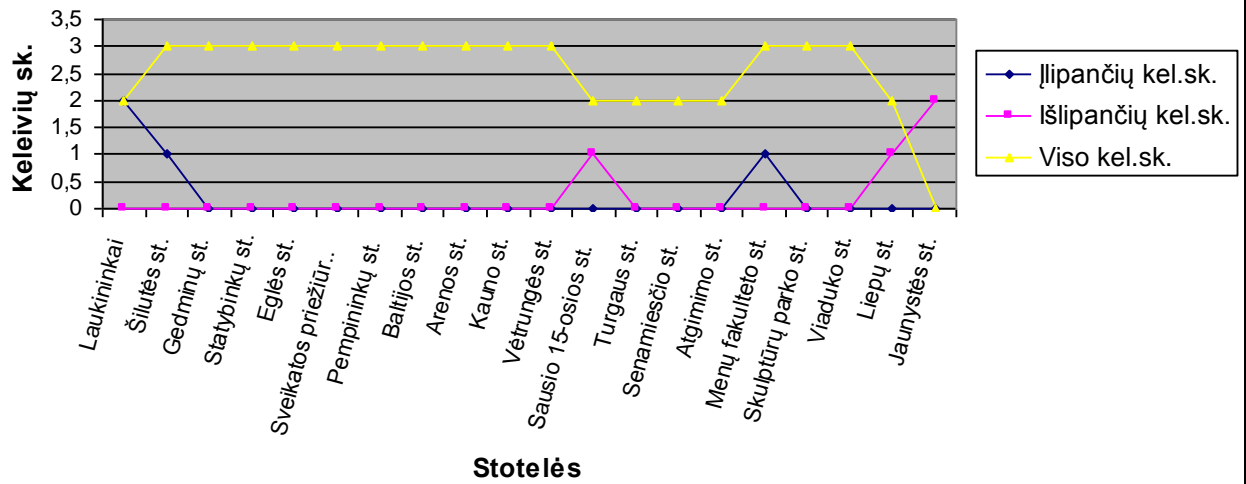

**MARŠRUTO: 10 Klaipėdos verslo ir technologijų kolegija - Laukininkų g. (Savaitgalis) 11.24 11:14**

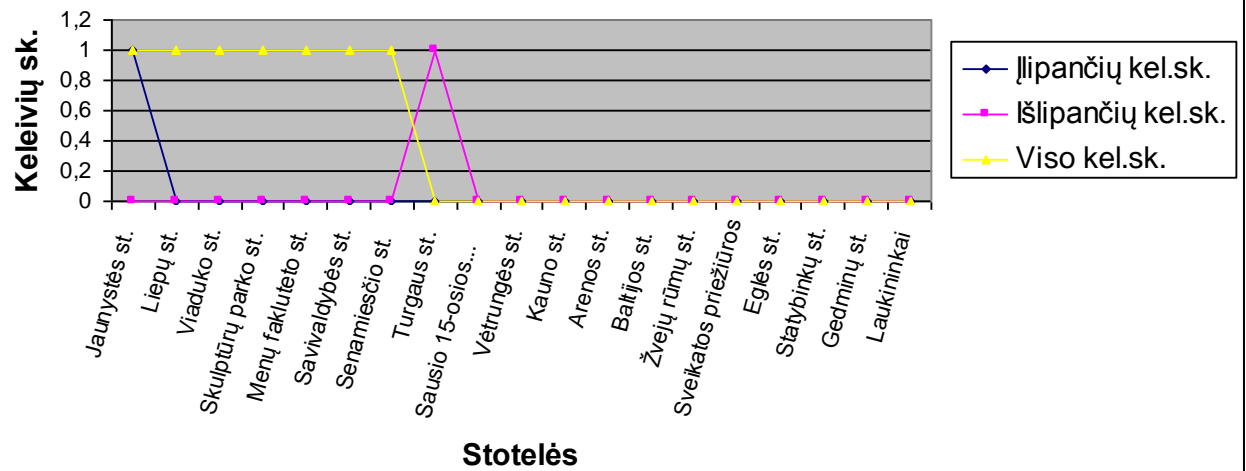

**MARŠRUTO: 10 Laukininkų g. - Klaipėdos verslo ir technologijų kolegija (Savaitgalis) 11.24 10:18**

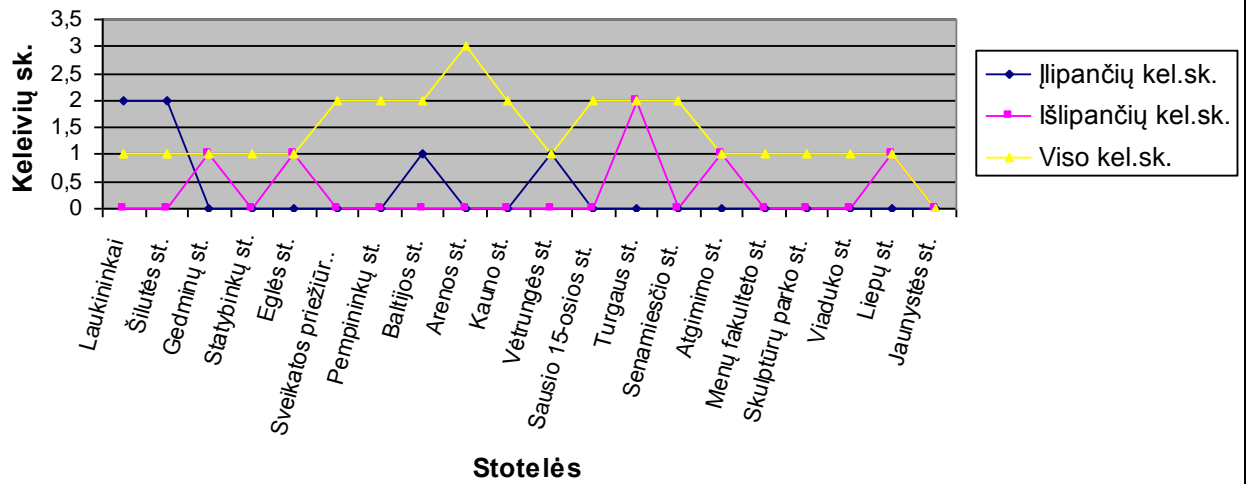

**MARŠRUTO: 10 Klaipėdos verslo ir technologijų kolegija - Laukininkų g. (Savaitgalis) 11.24 08:53**

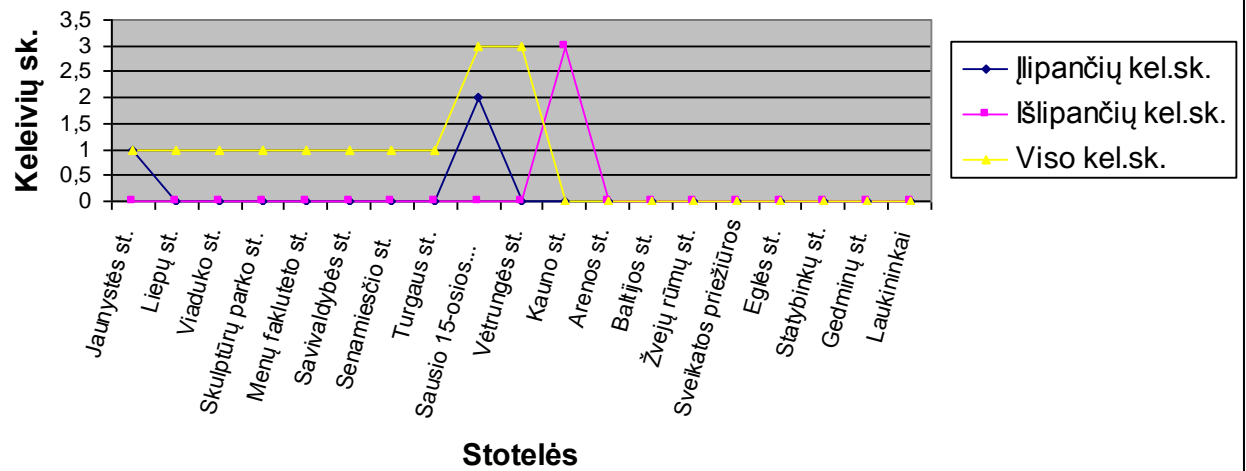

**MARŠRUTO: 10 Klaipėdos verslo ir technologijų kolegija - Laukininkų g. (Savaitgalis) 11.24 11:14**

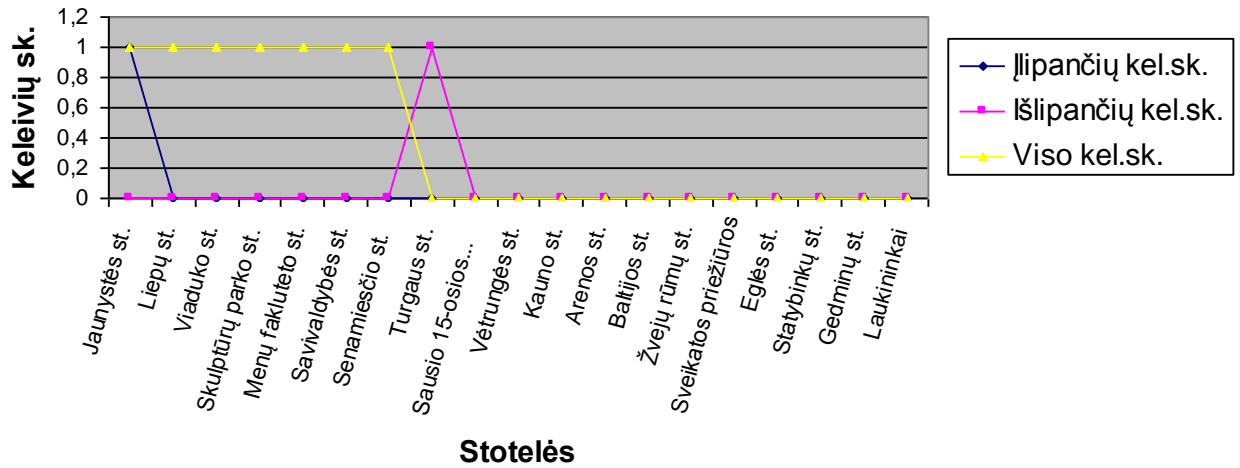

**MARŠRUTO: 10 Laukininkų g. - Klaipėdos verslo ir technologijų kolegija (Savaitgalis) 12.01 13:09**

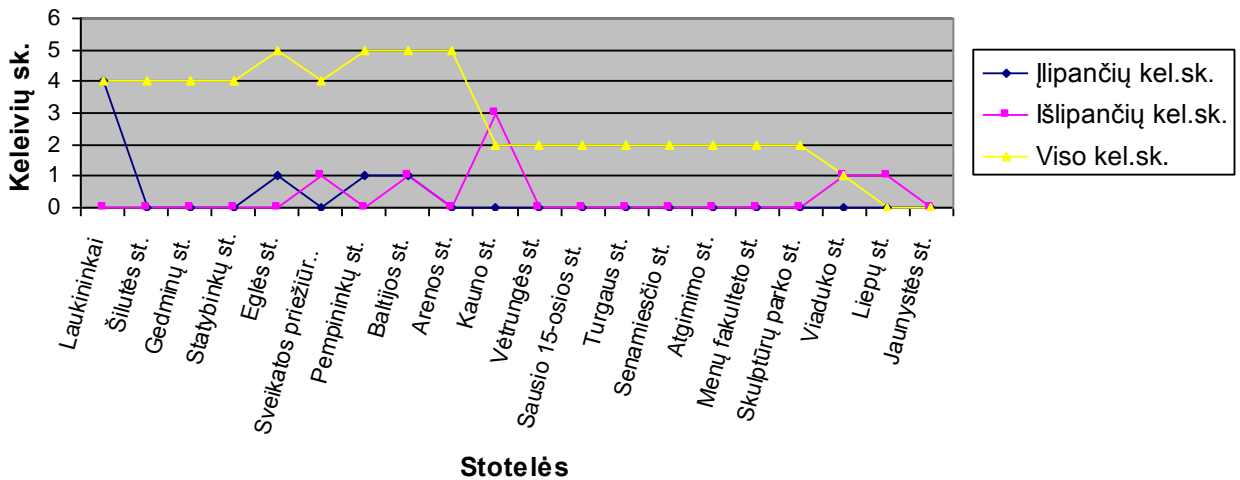

**MARŠRUTO: 10 Klaipėdos verslo ir technologijų kolegija - Laukininkų g. (Savaitgalis) 12.01 15:19**

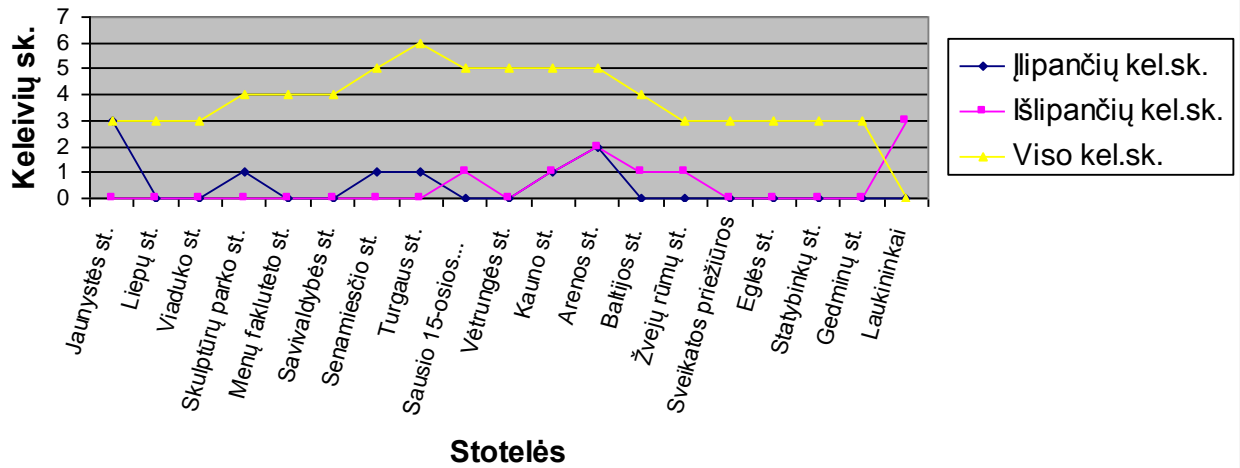

**MARŠRUTO: 10 Laukininkų g. - Klaipėdos verslo ir technologijų kolegija (Savaitgalis) 12.01 14:53**

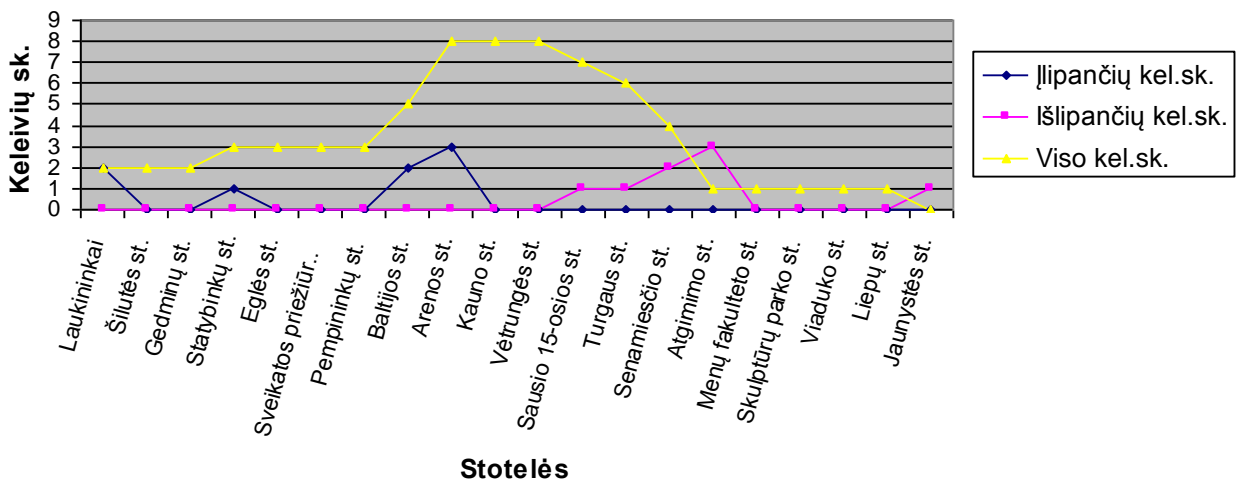

**MARŠRUTO: 10 Klaipėdos verslo ir technologijų kolegija - Laukininkų g. (Savaitgalis) 12.01 13:42**

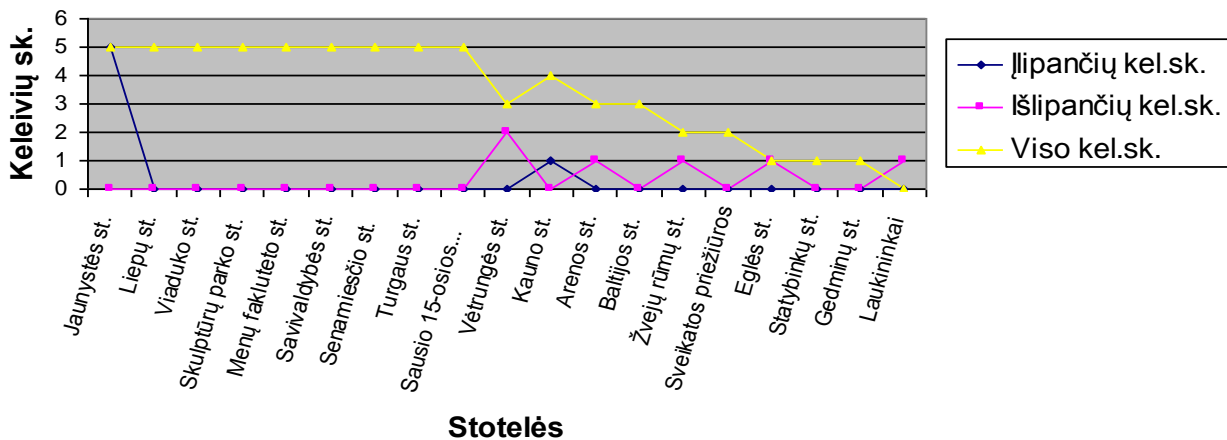

**MARŠRUTO: 10 Klaipėdos verslo ir technologijų kolegija - Laukininkų g. (Darbo diena) 12.07 13:40**

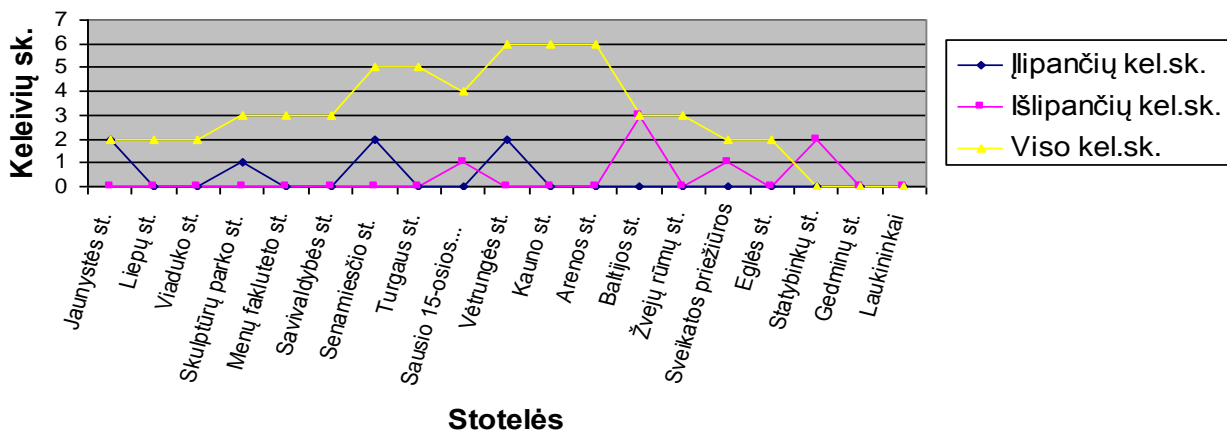

**MARŠRUTO: 10 Laukininkų g. - Klaipėdos verslo ir technologijų kolegija (Darbo diena) 12.07 13:10**

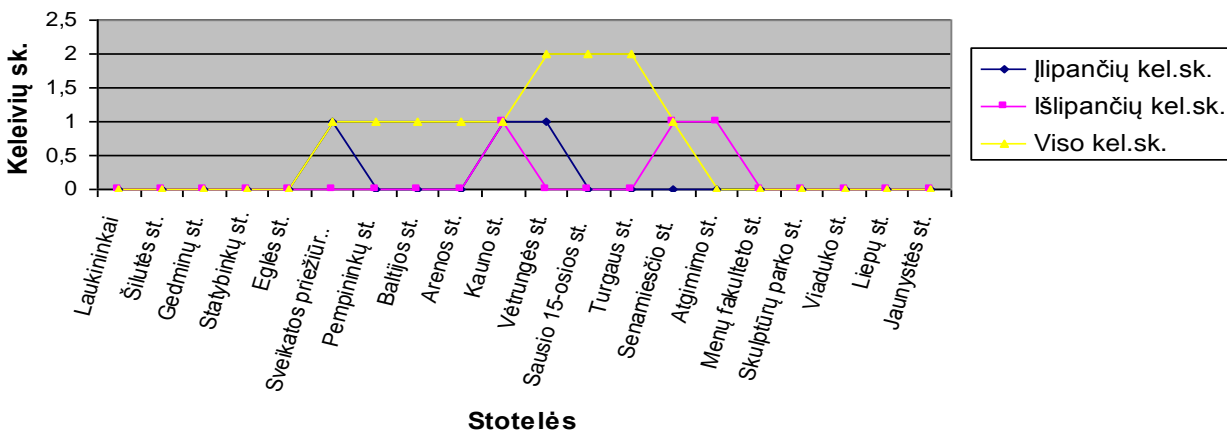

### 3 PRIEDAS

#### 9 maršruto įlipančių, išlipančių keleivių pasiskirstymas darbo dienomis ir pagal laiką

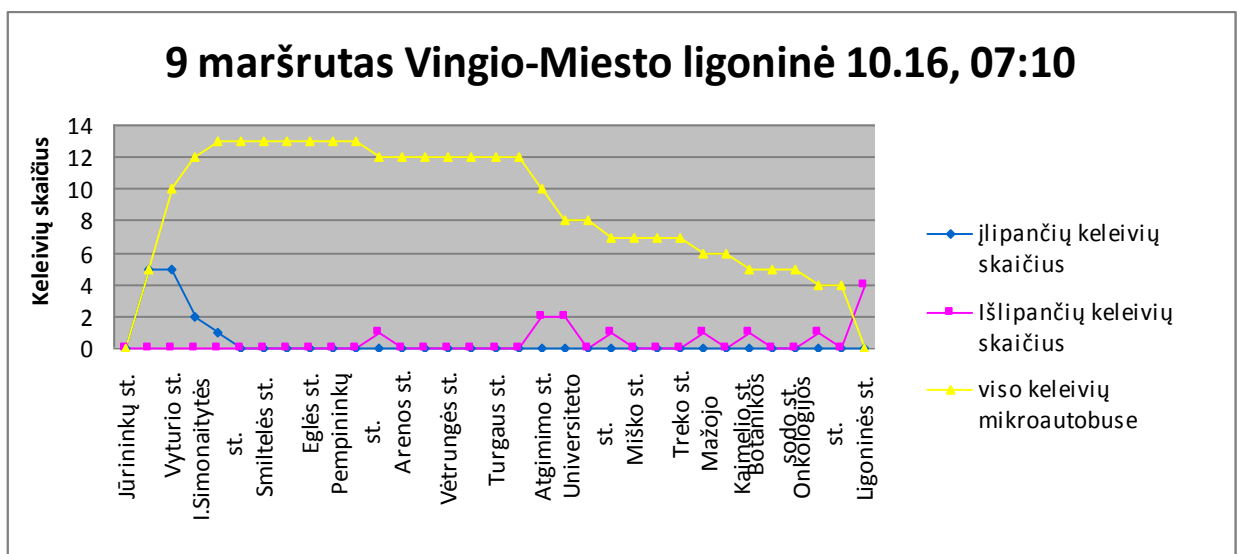
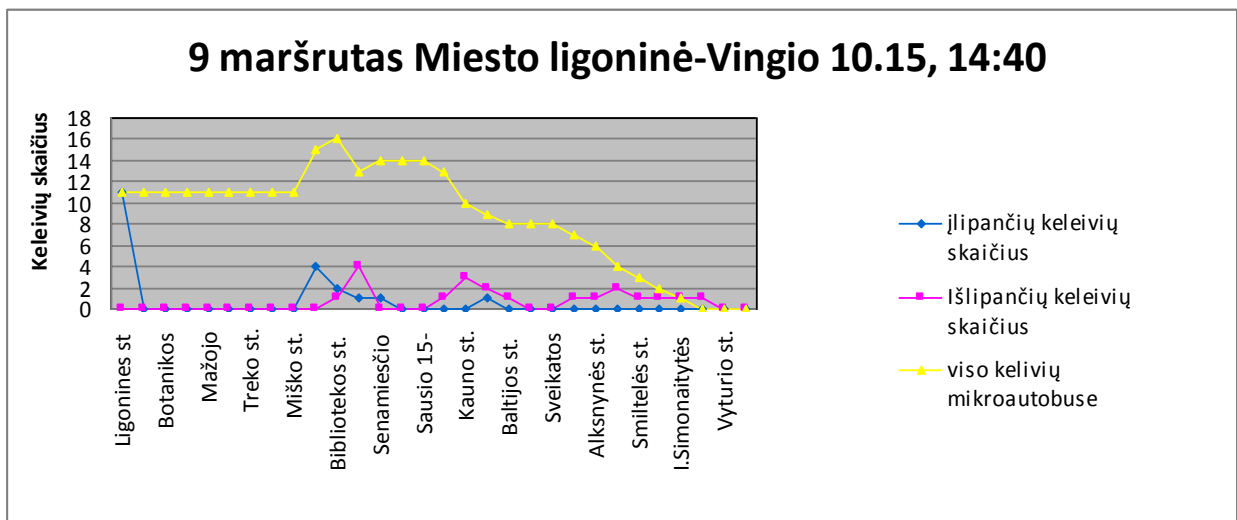
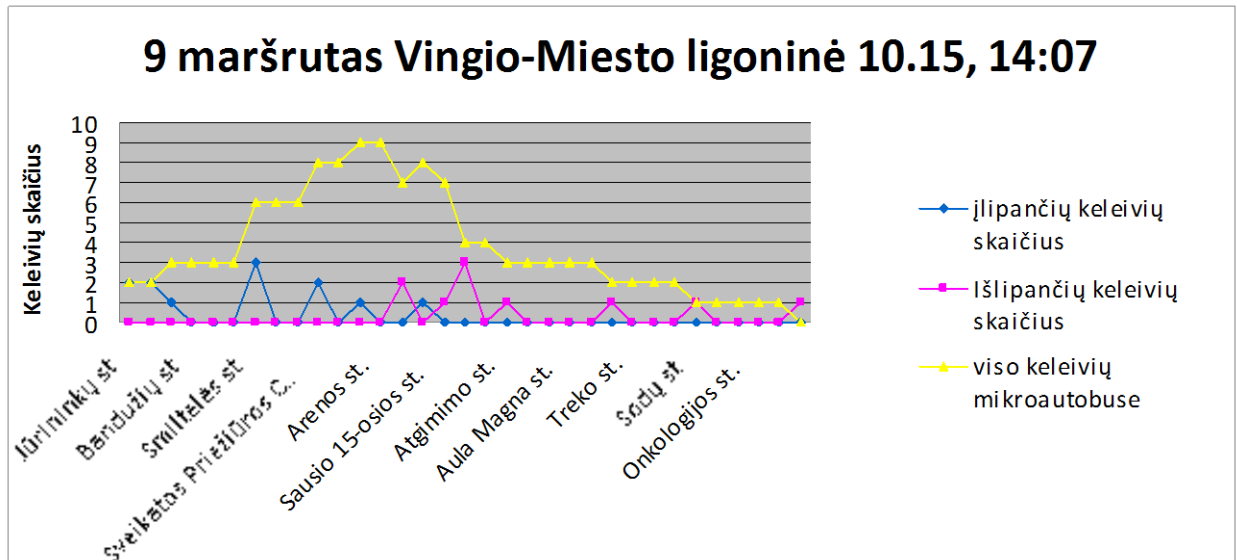



### 9 maršrutas Vingio-Miesto ligoninė 10.18, 08:06

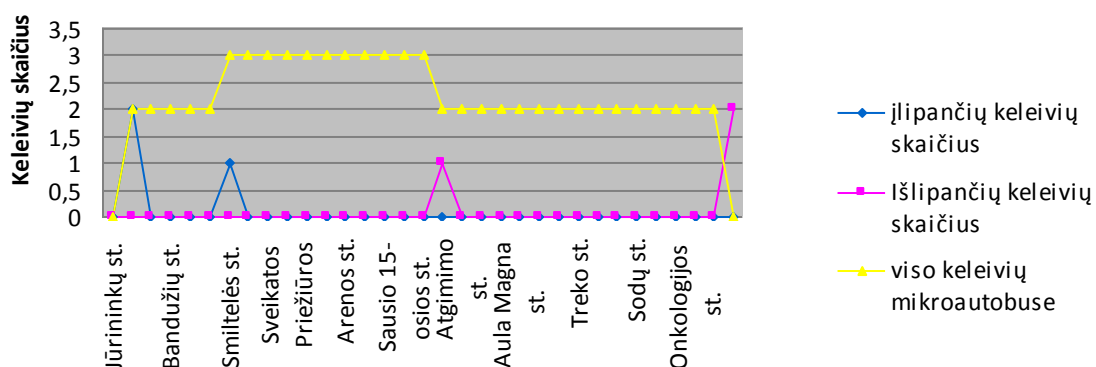

### 9 maršrutas Miesto ligoninė-Vingio 10.18, 08:50

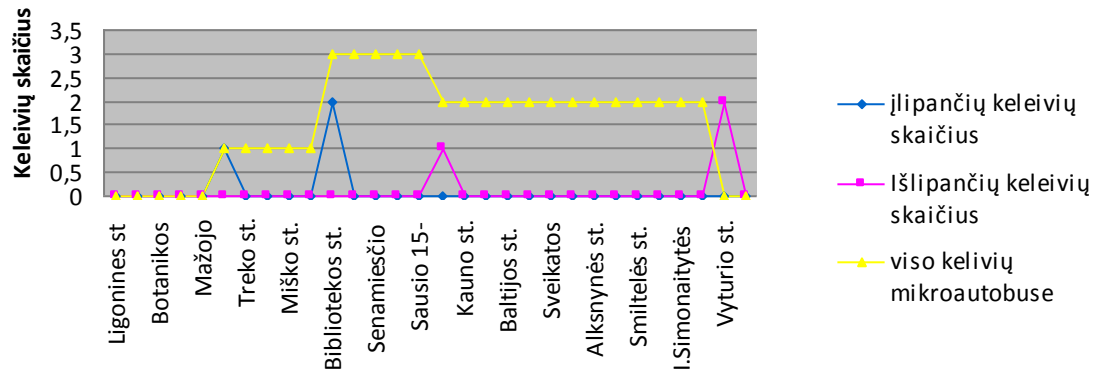

### 9 maršrutas Vingio-Miesto ligoninė 10.19, 06:44

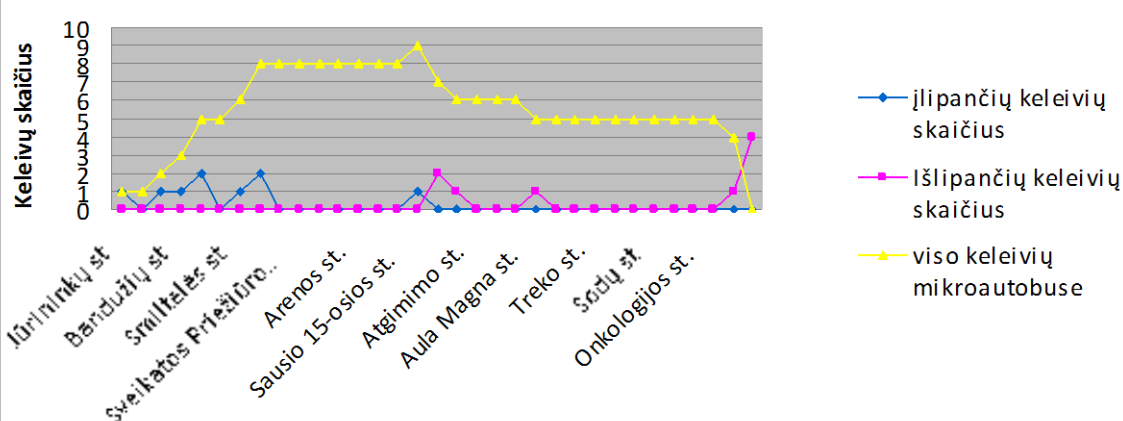

### 9 maršrutas Miesto ligoninė-Vingio 10.19, 07:15

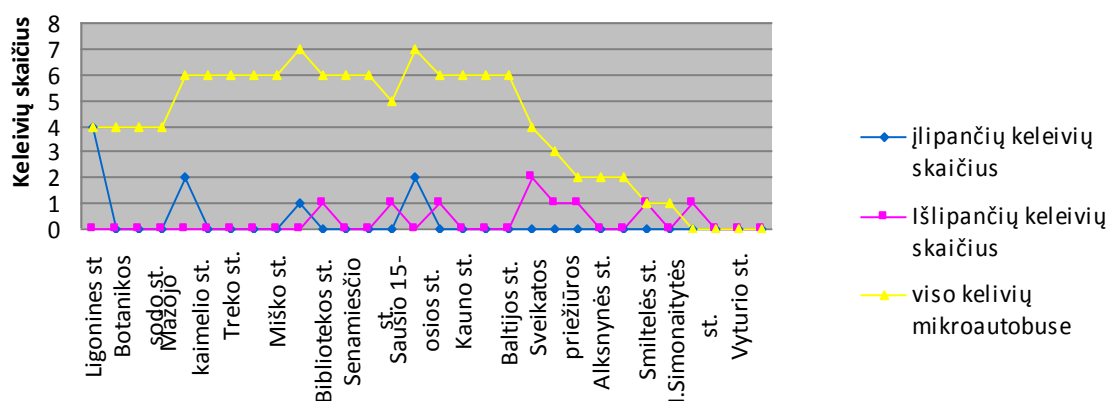

### 9 maršrutas Vingio-Miesto ligoninė 10.22, 17:06

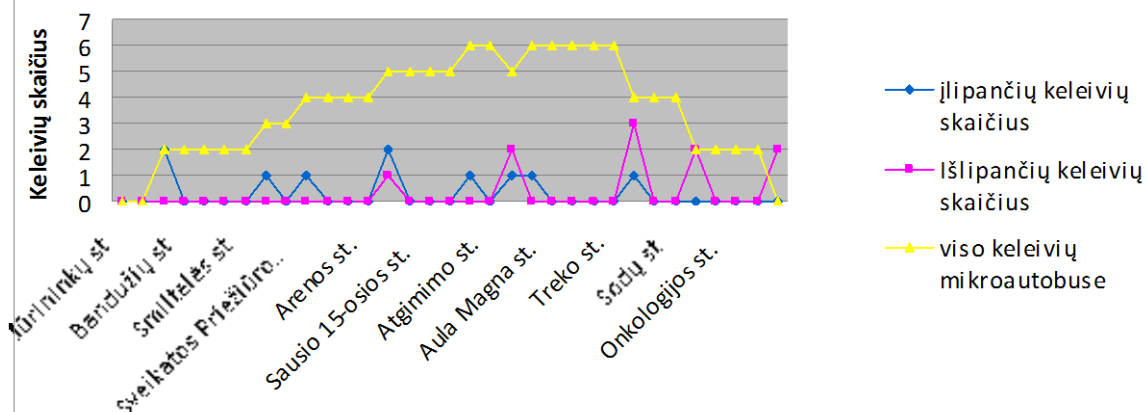

### 9 maršrutas Miesto ligoninė-Vingio 10.22, 17:50

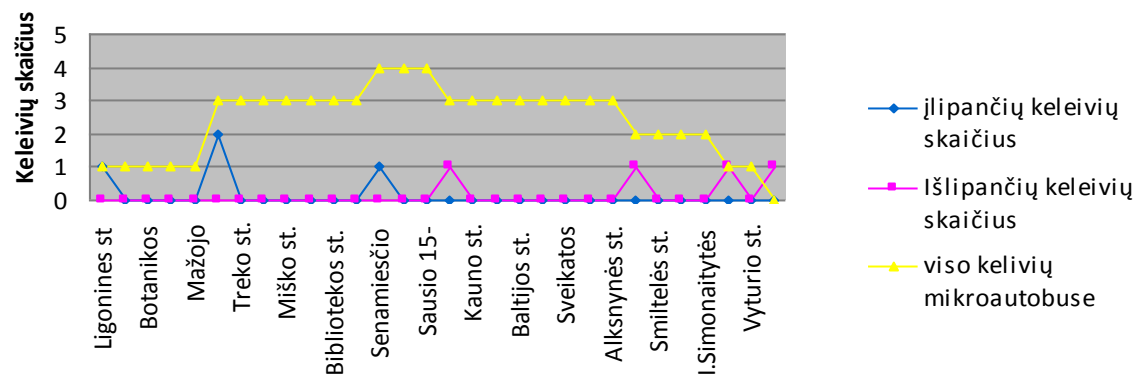

### 9 maršrutas Vingio-Miesto ligoninė 10.23, 16:59

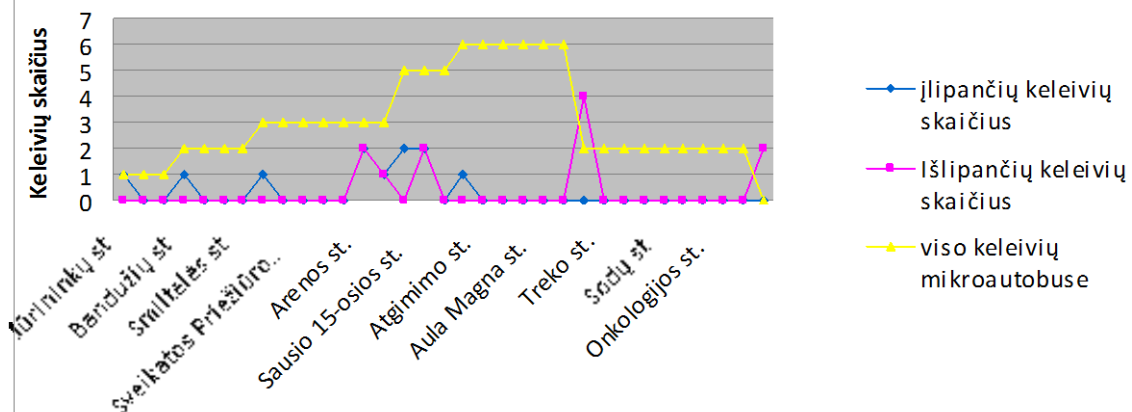

### 9 maršrutas Miesto ligoninė-Vingio 10.23, 17:40

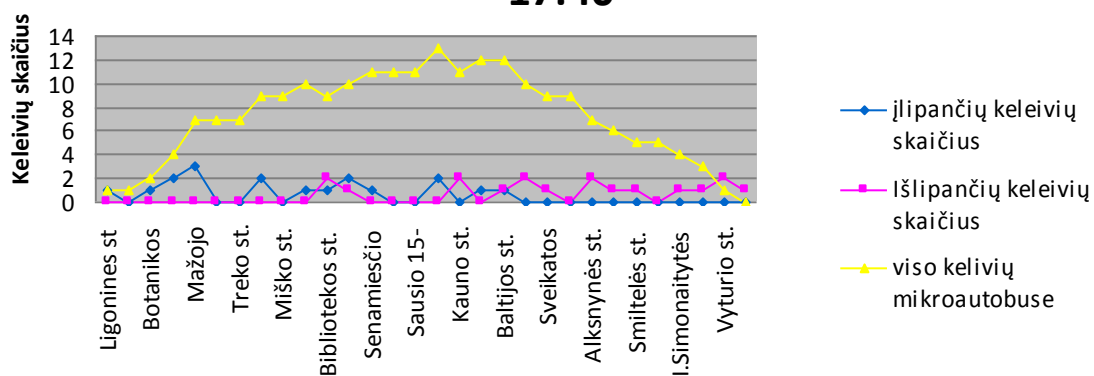

### 9 maršrutas Vingio-Miesto ligoninė 10.24, 23:50

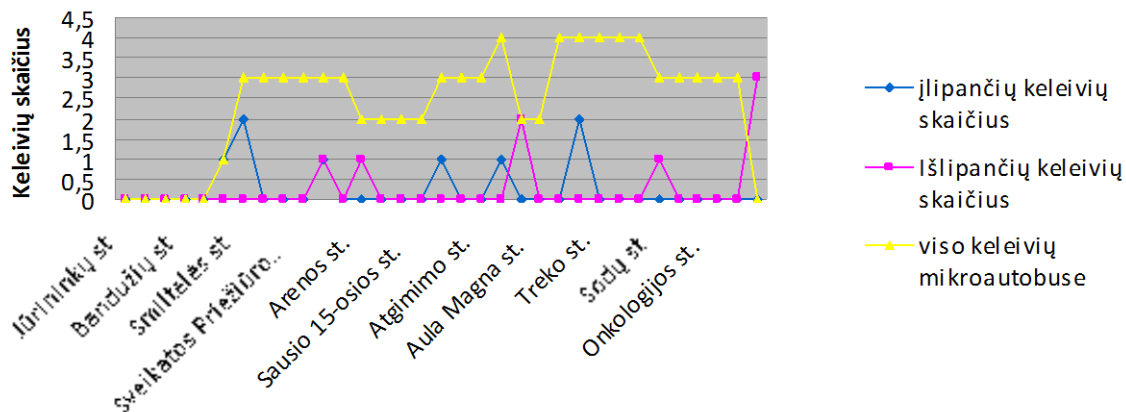

### 9 maršrutas Miesto ligoninė-Vingio 10.24, 00:30

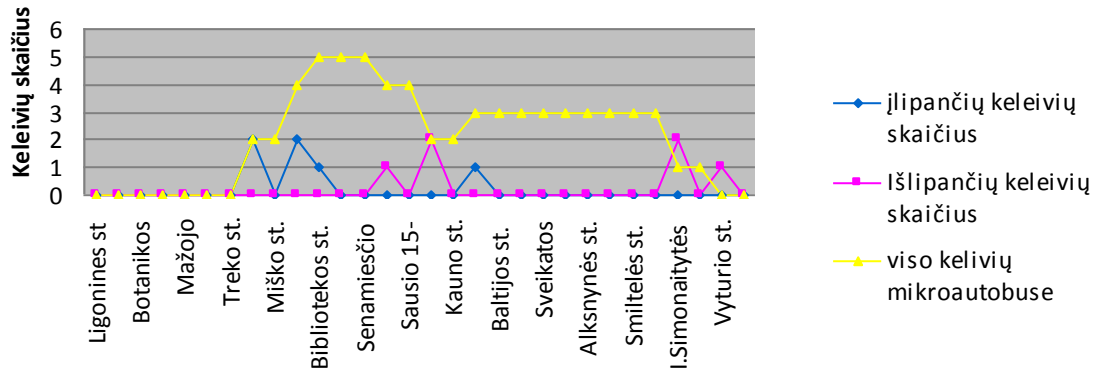

### 9 maršrutas Vingio-Miesto ligoninė 10.25, 10:09

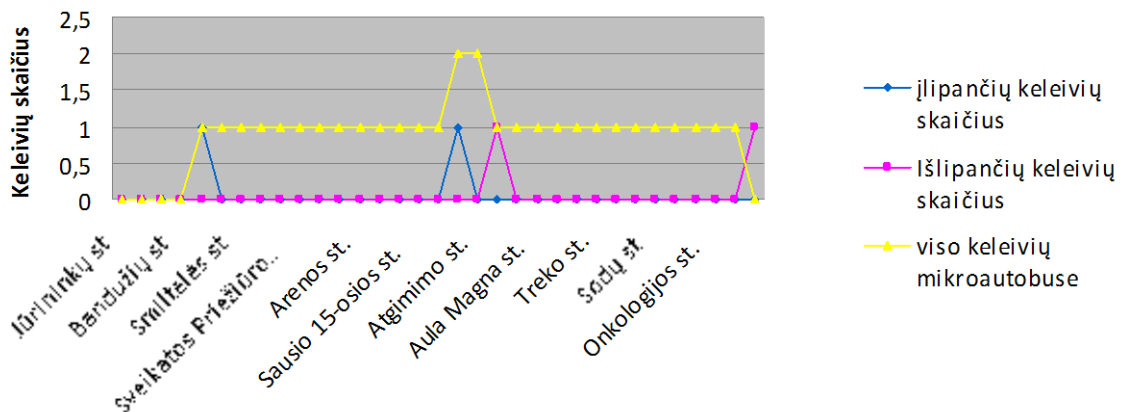

### 9 maršrutas Miesto ligoninė-Vingio 10.25, 10:50

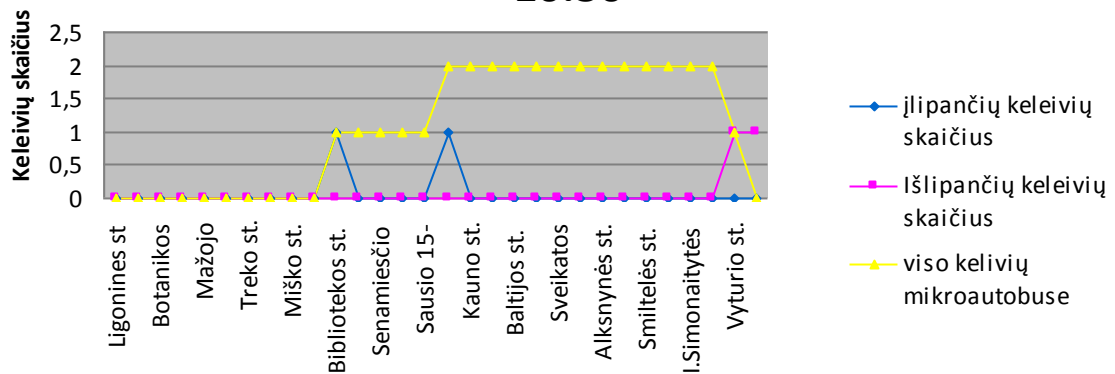

### 9 maršrutas Vingio-Miesto ligoninė 10.26, 15:28

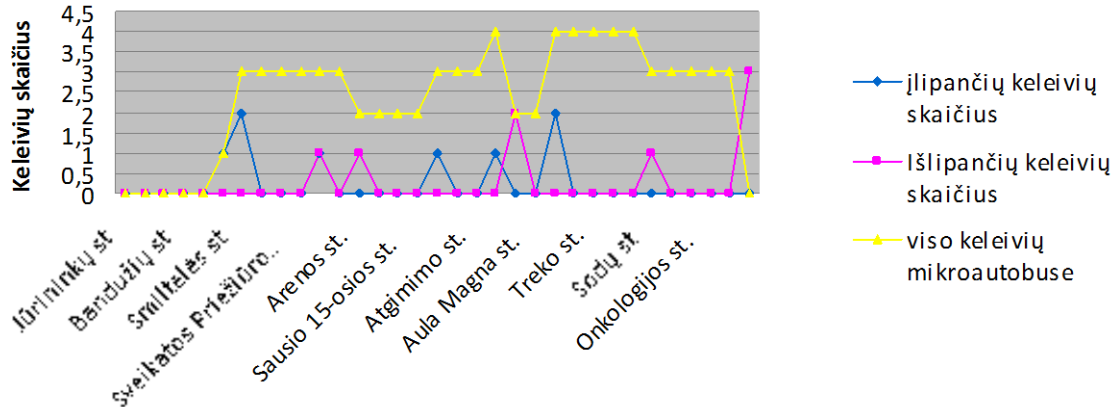

### 9 maršrutas Miesto ligoninė-Vingio 10.26, 16:12

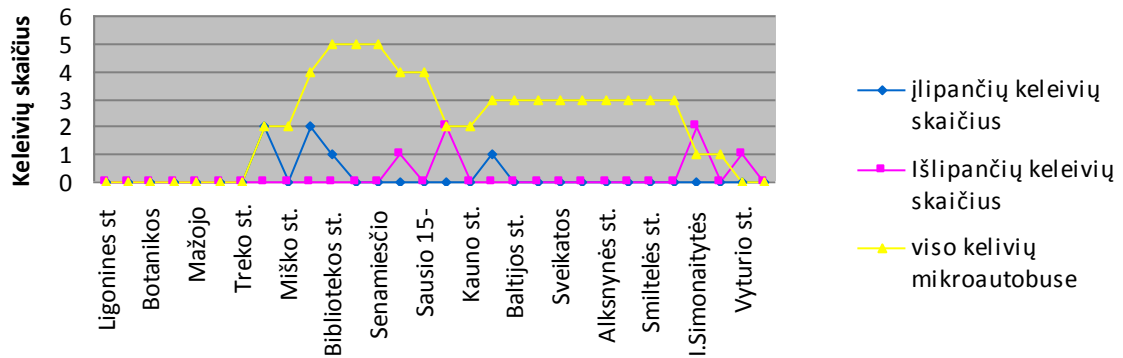

### 9 maršrutas Vingio-Miesto ligoninė 10.29, 09:34

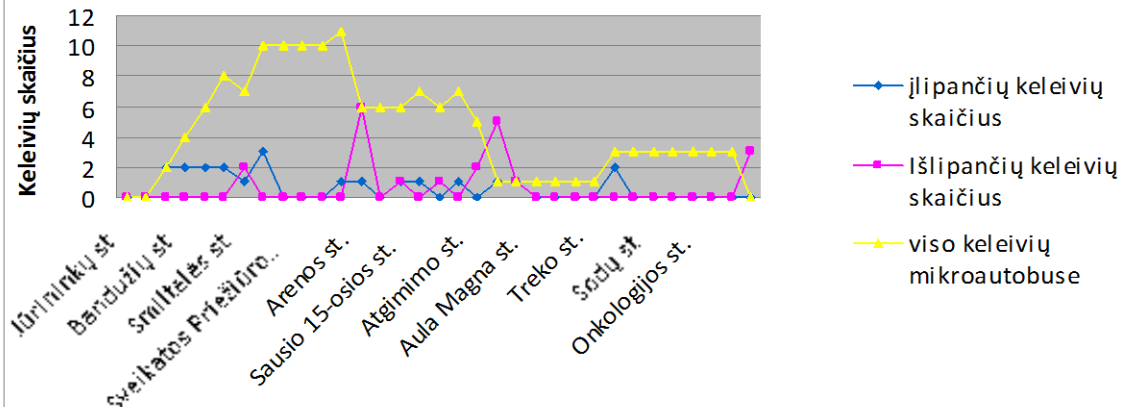

### 9 maršrutas Miesto ligoninė-Vingio 10.29, 10:16

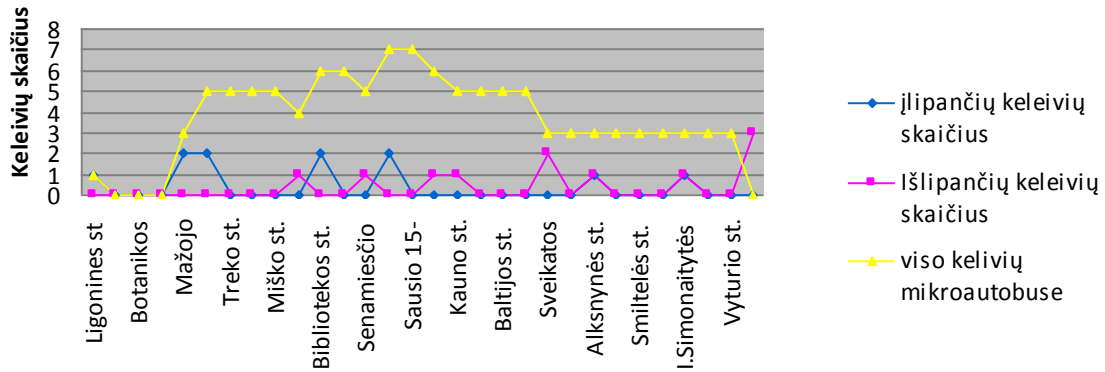

### 9 maršrutas Vingio-Miesto ligoninė 10.30, 20:03

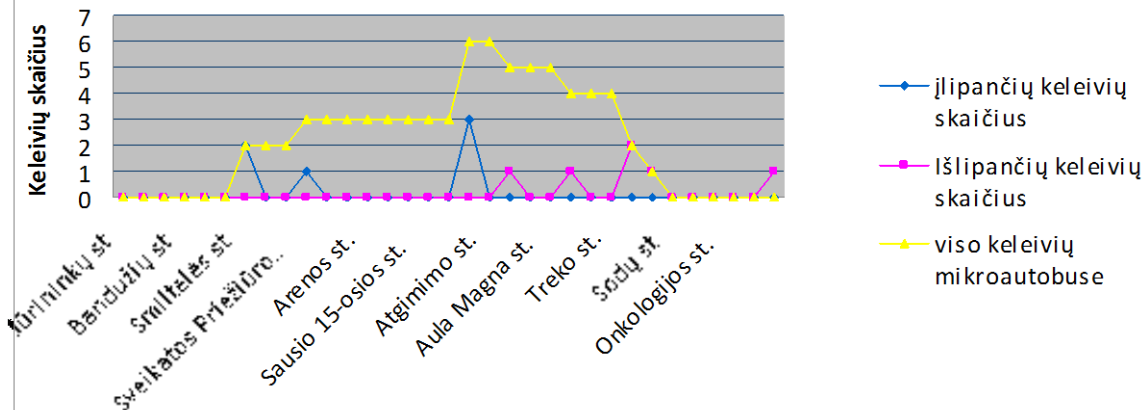

### 9 maršrutas Miesto ligoninė-Vingio 10.30, 20:45

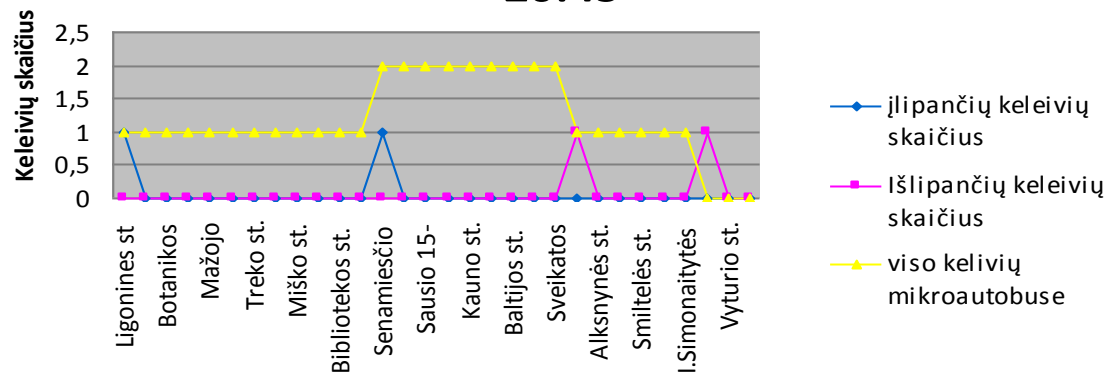

### 9 maršrutas Vingio-Miesto ligoninė 10.31, 07:14

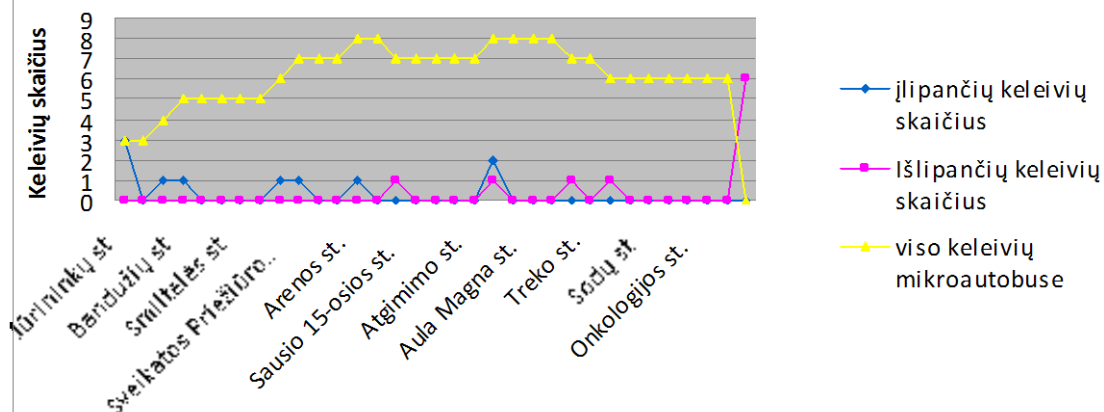

### 9 maršrutas Miesto ligoninė-Vingio 10.31, 08:03

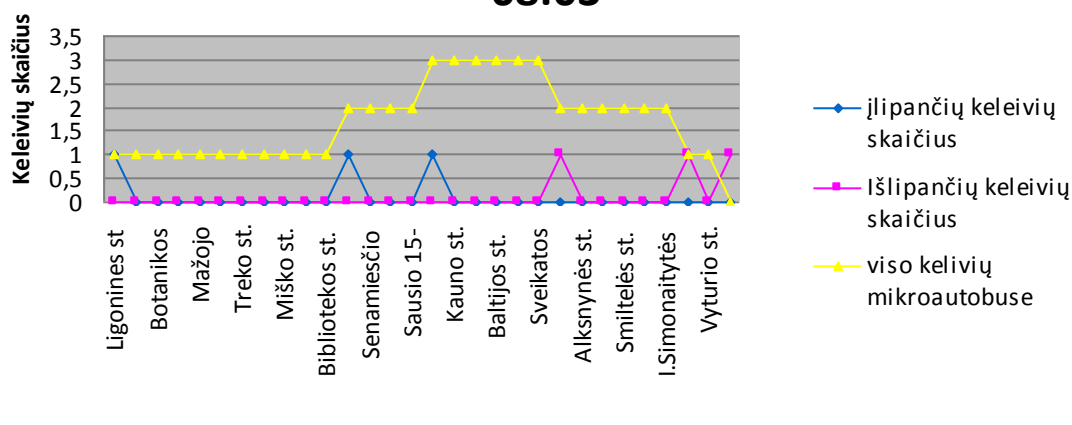

### 9 maršrutas Vingio-Miesto ligoninė 11.05, 06:00

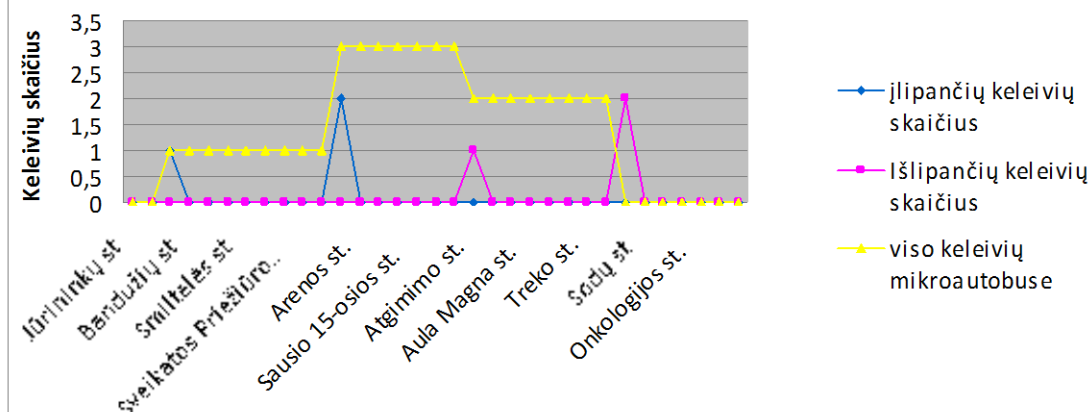

### 9 maršrutas Miesto ligoninė-Vingio 11.05, 06:45

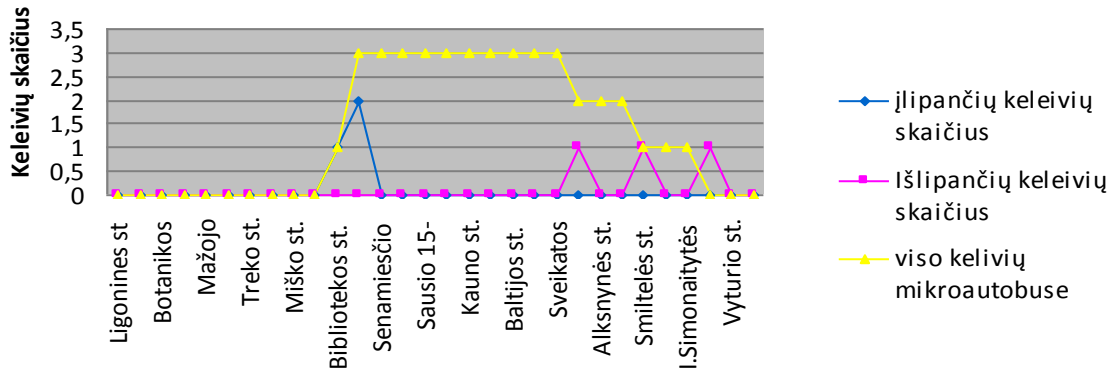

### 9 maršrutas Vingio-Miesto ligoninė 11.06, 21:57

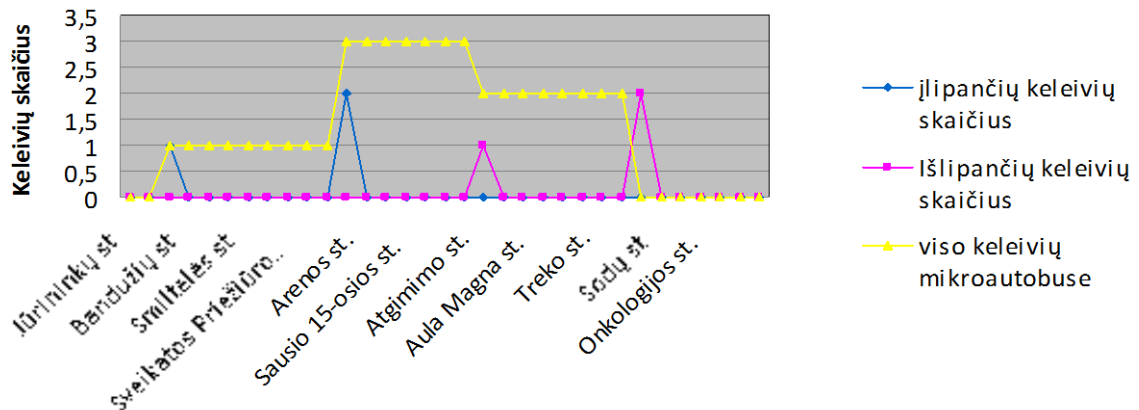

### 9 maršrutas Miesto ligoninė-Vingio 11.06, 22:30

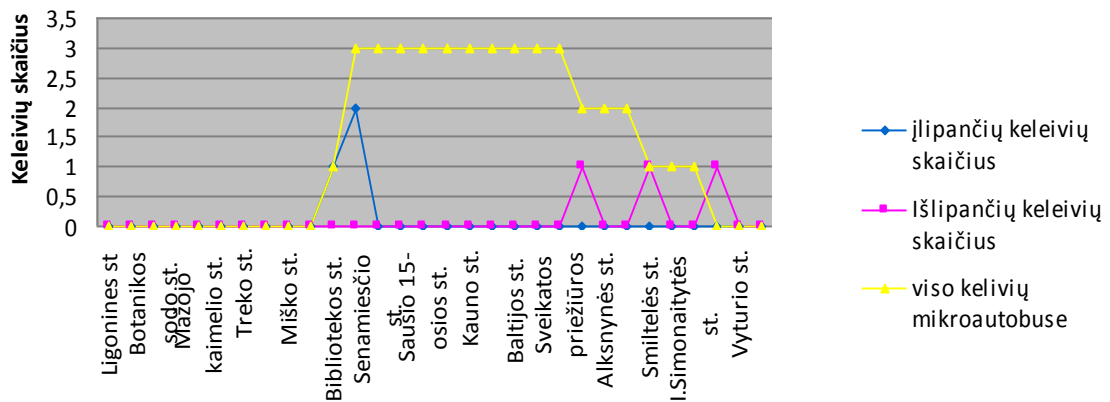

### 9 maršrutas Vingio-Miesto ligoninė 11.07, 18:05

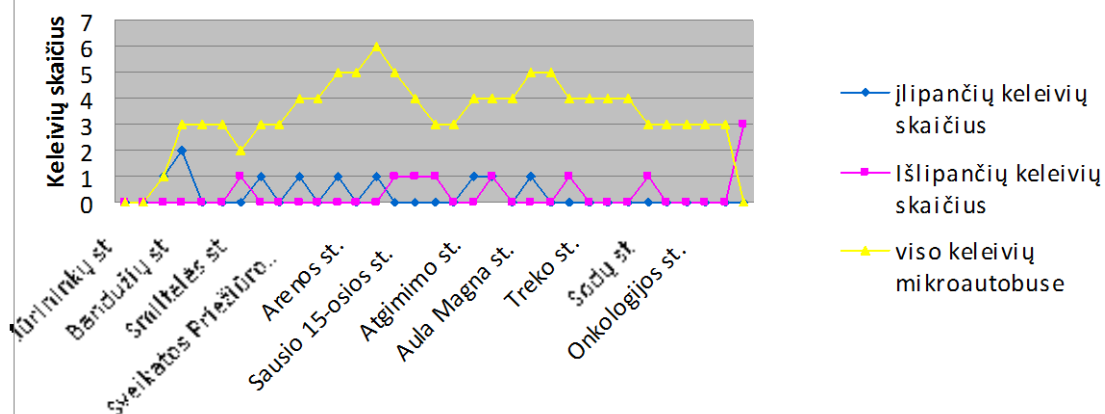

### 9 maršrutas Miesto ligoninė-Vingio 11.07,19:00

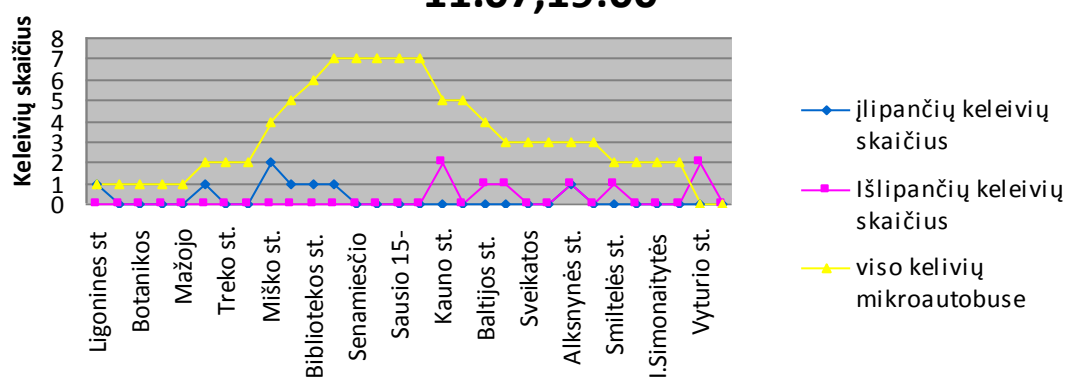

### 9 maršrutas Vingio-Miesto ligoninė 11.08, 12:54

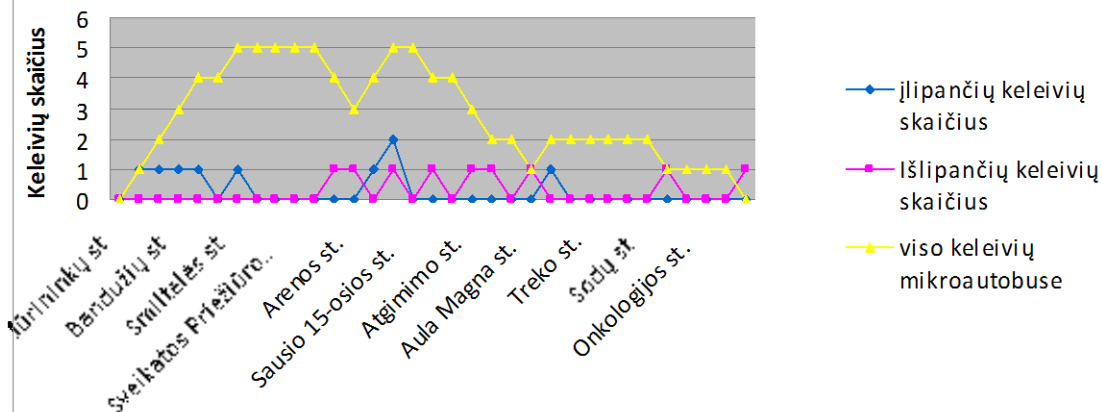

### 9 maršrutas Miesto ligoninė-Vingio 11.08, 13:45

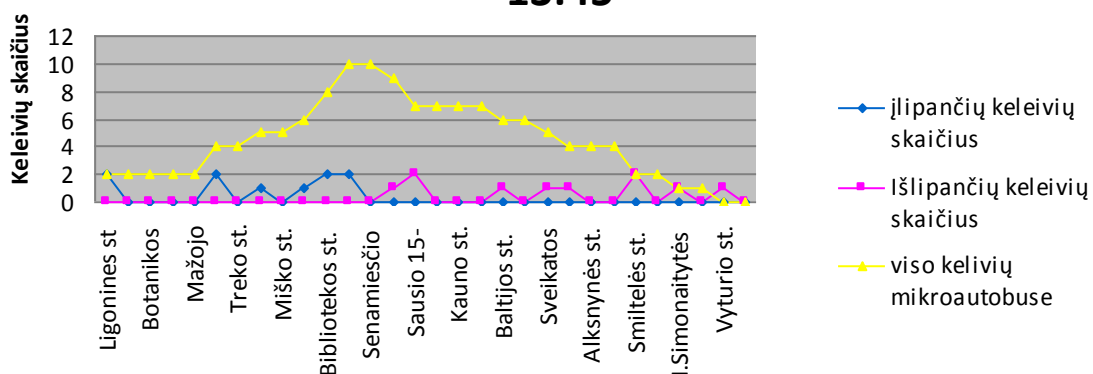

### 9 maršrutas Vingio-Miesto ligoninė 11.09, 16:12

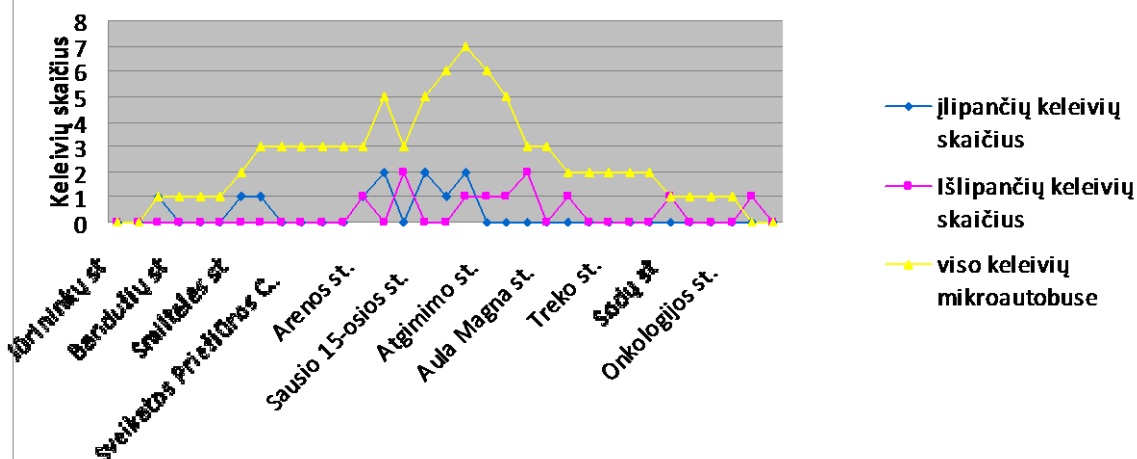

### 9 maršrutas Miesto ligoninė-Vingio 11.09, 16:43

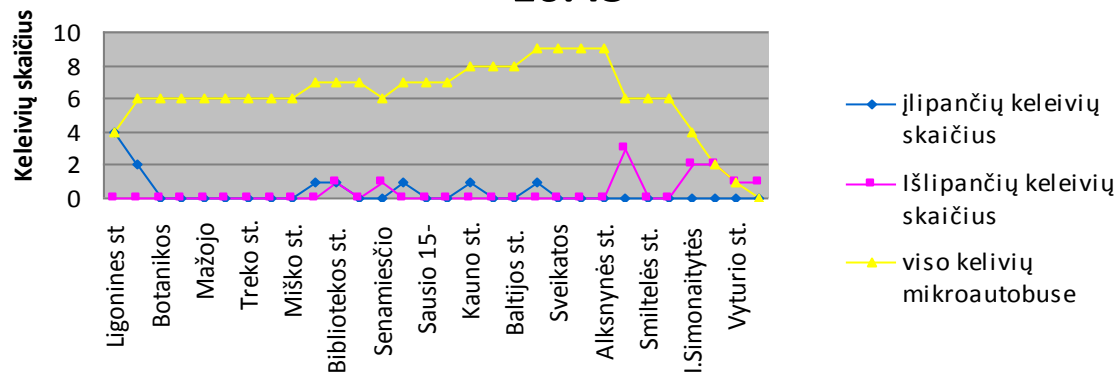

### 9 maršrutas Vingio-Miesto ligoninė 11.13, 07:12

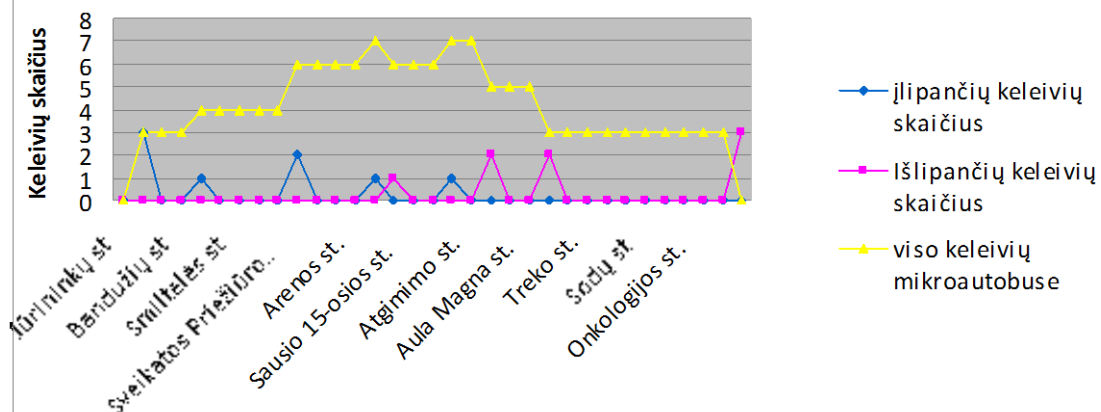

### 9 maršrutas Miesto ligoninė-Vingio 11.13, 08:03

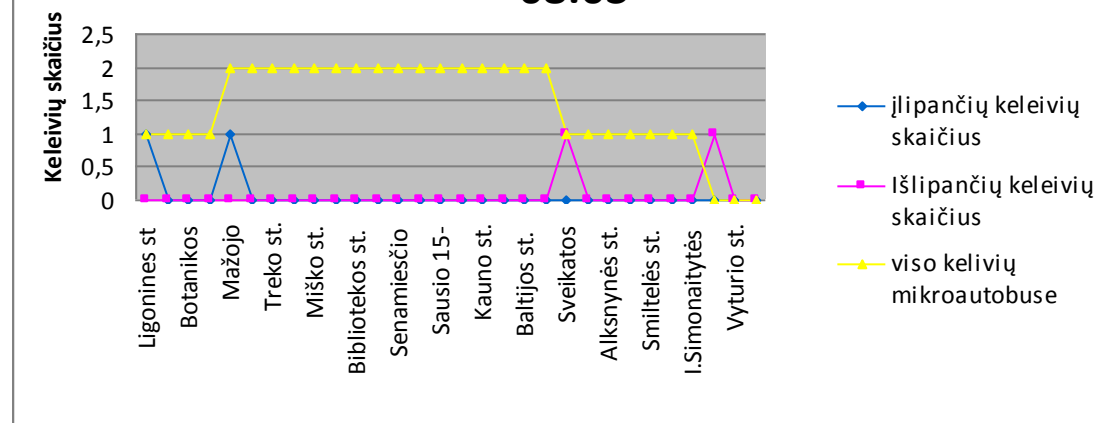

### 9 maršrutas Vingio-Miesto ligoninė 11.14, 17:05

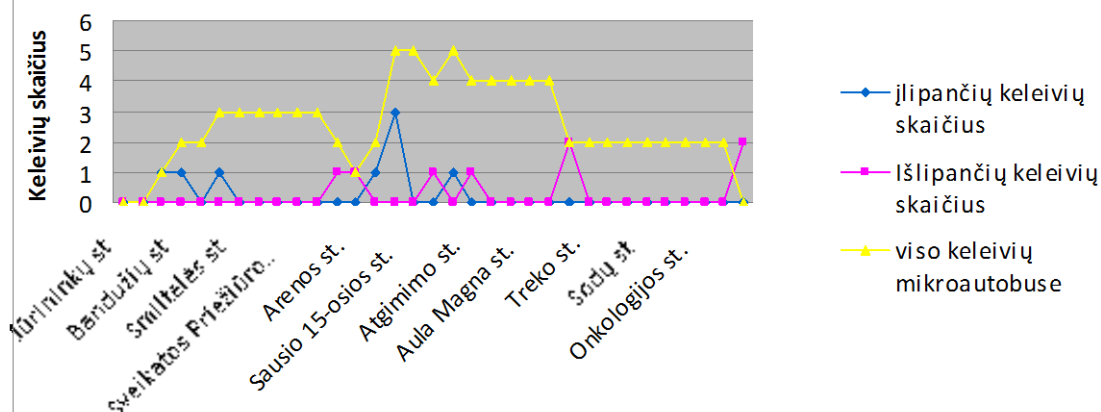

## 9 maršrutas Miesto ligoninė-Vingio 11.14, 17:38

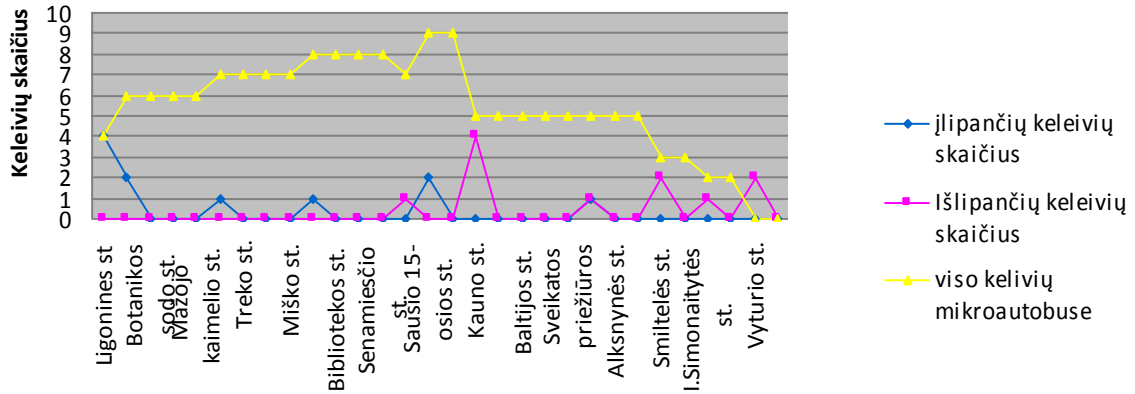

## MARŠRUTO: 9 Vingio - Miesto ligoninė (Darbo diena) 2012-11-16 15:34

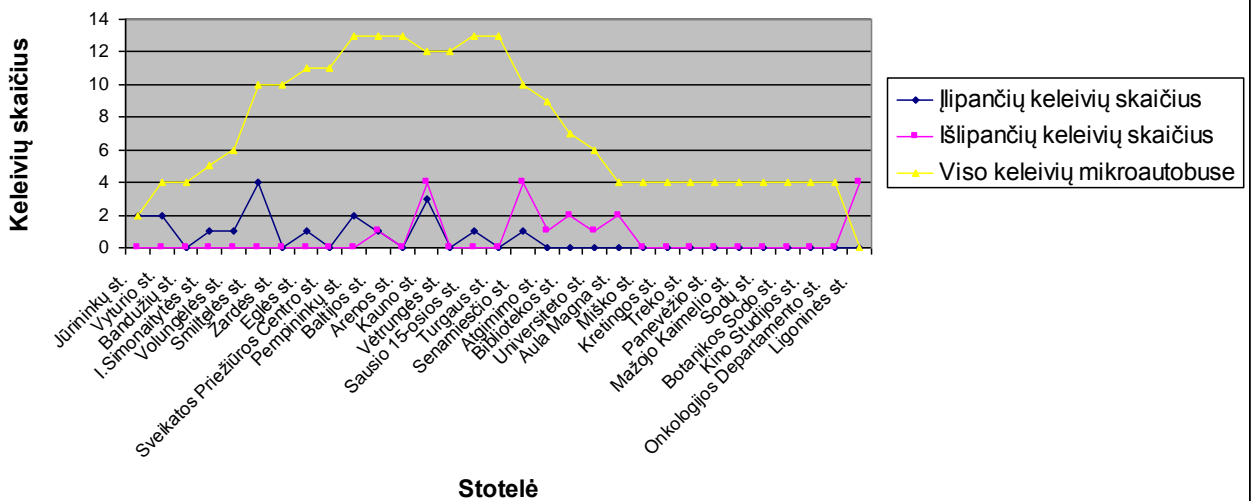

## MARŠRUTO: 9 Miesto ligoninė - Vingio (Darbo diena) 2012-11-16 16:15

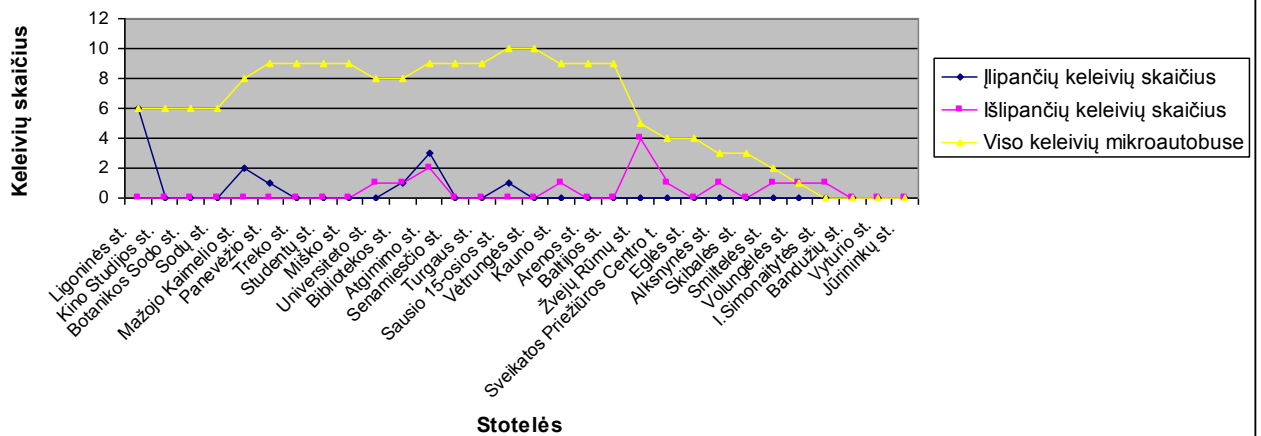

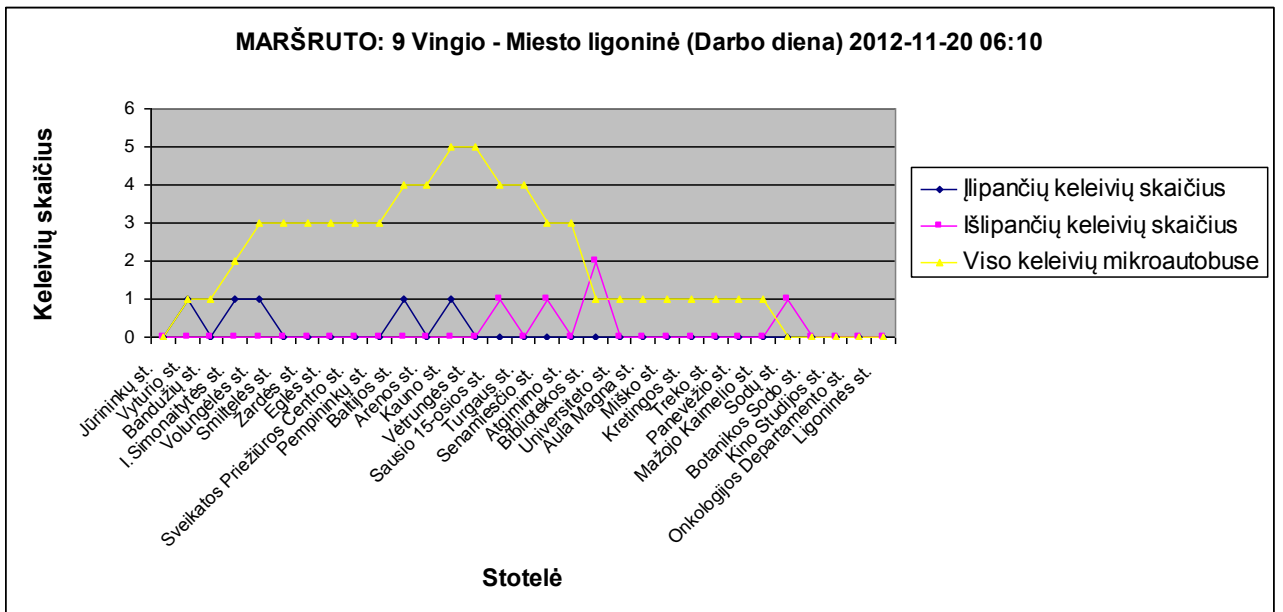
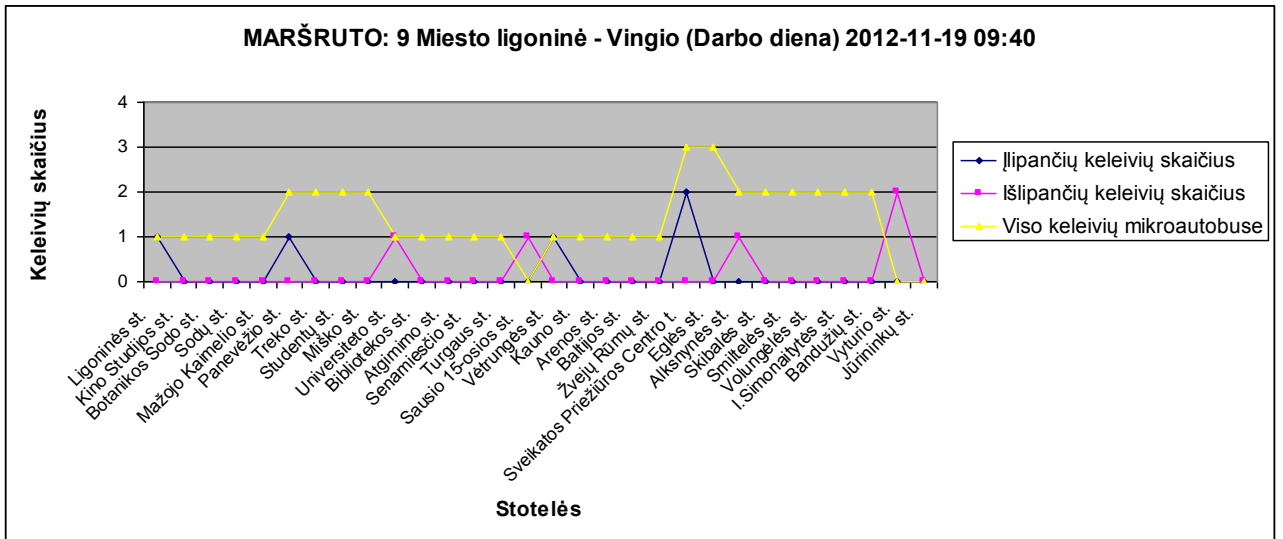
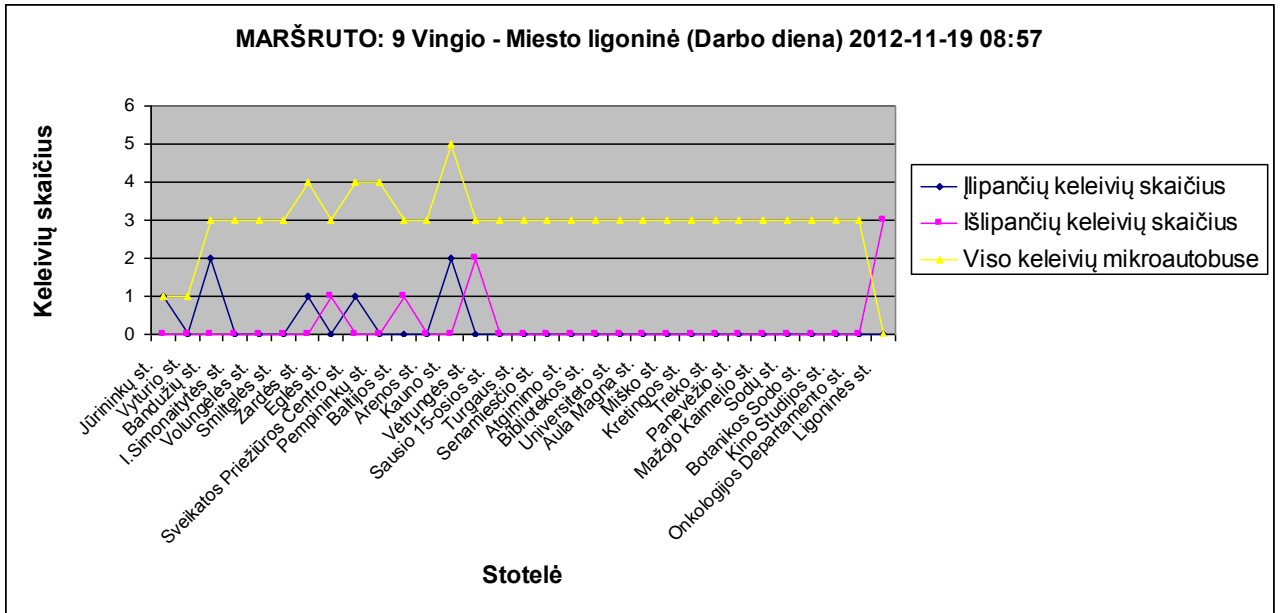

**MARŠRUTO: 9 Miesto ligoninė - Vingio (Darbo diena) 2012-11-20 06:42**

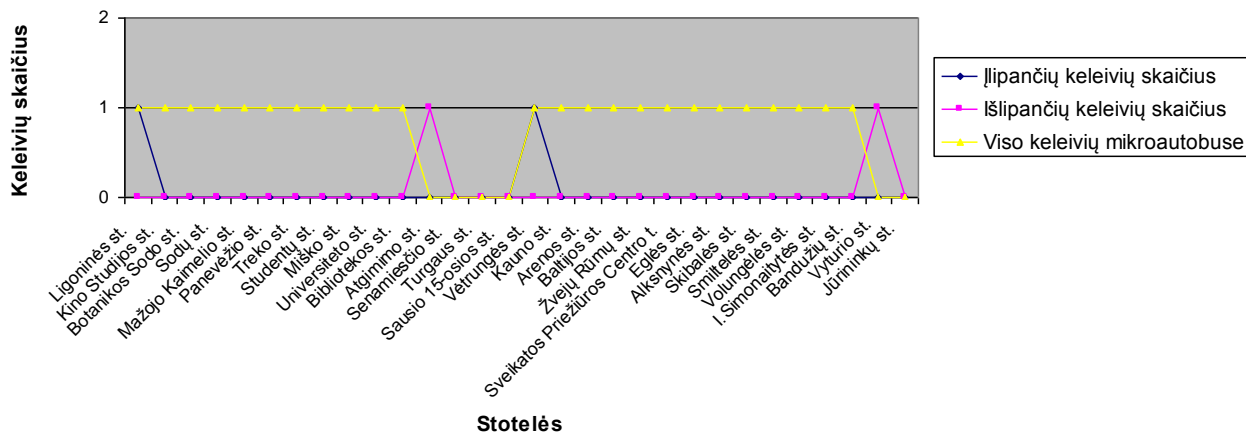

**MARŠRUTO: 9 Vingio - Miesto ligoninė (Darbo diena) 2012-11-21 17:19**

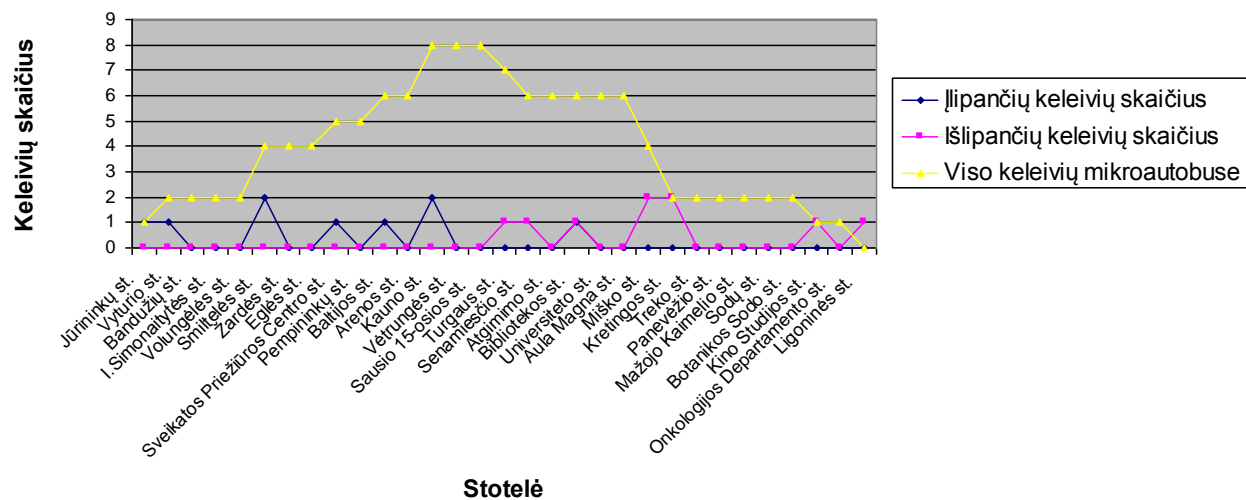

**MARŠRUTO: 9 Miesto ligoninė - Vingio (Darbo diena) 2012-11-21 18:00**

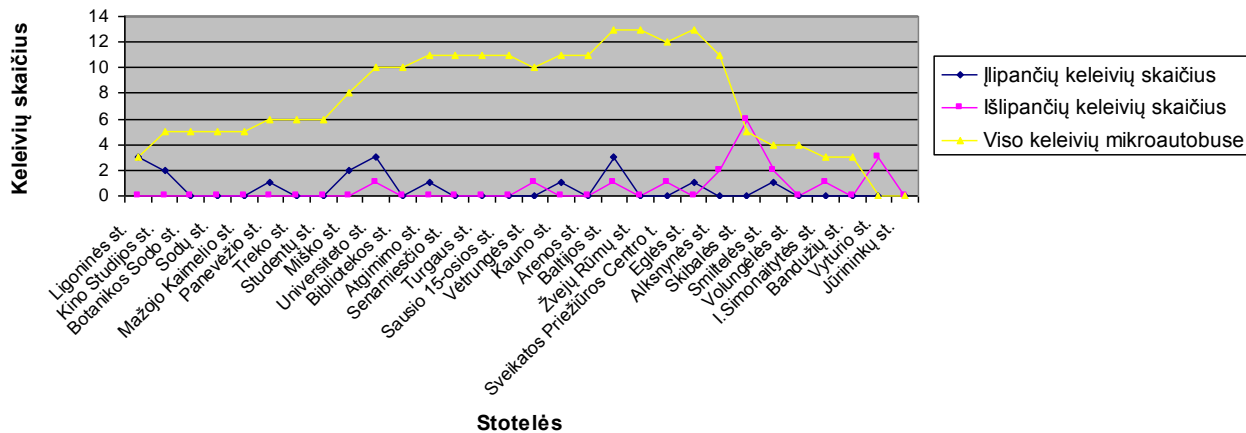

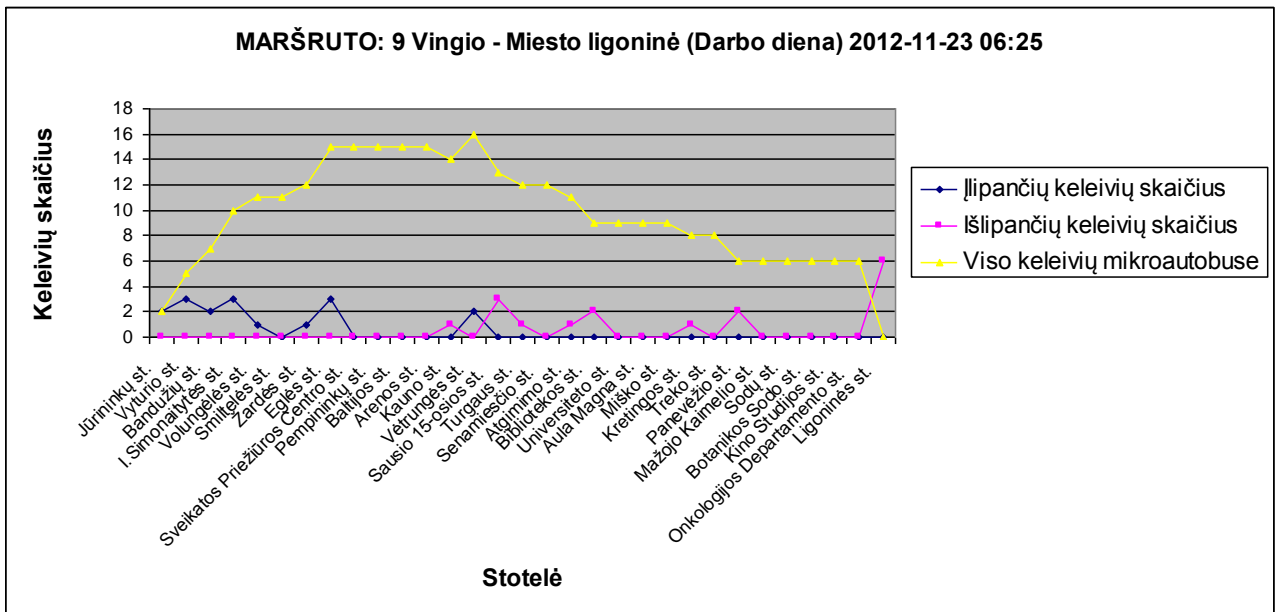
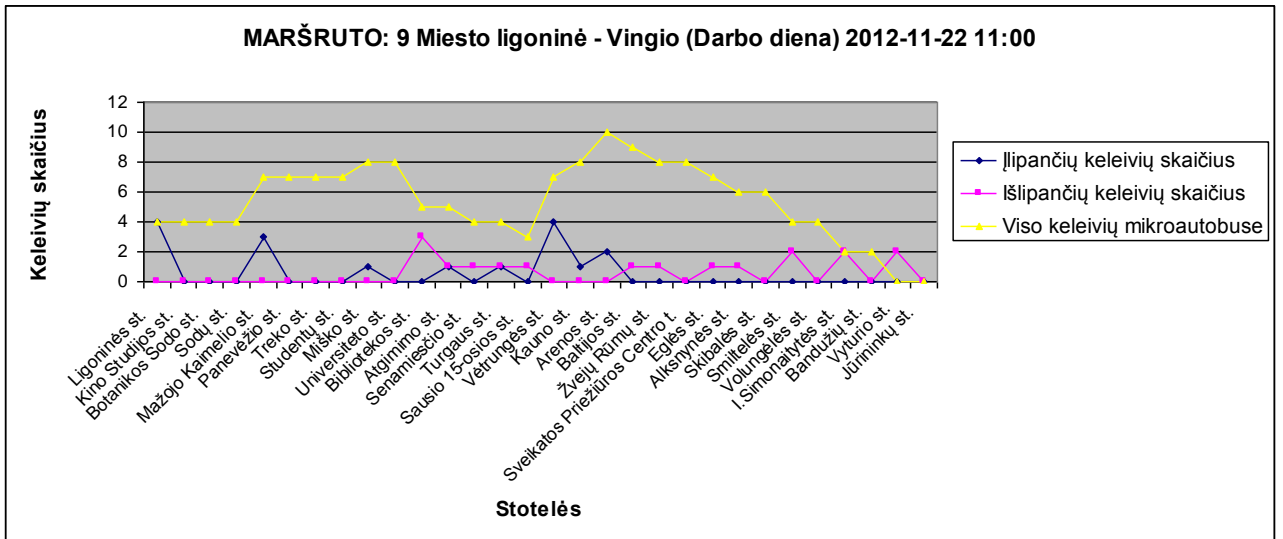
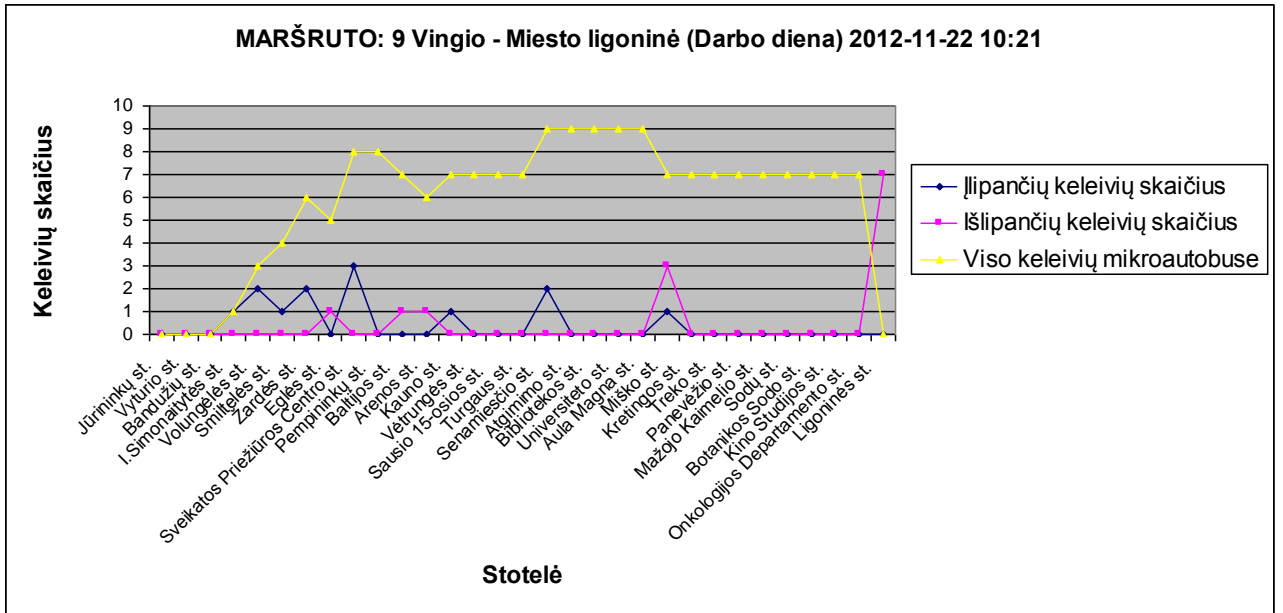

MARŠRUTO: 9 Miesto ligoninė - Vingio (Darbo diena) 2012-11-23 07:03

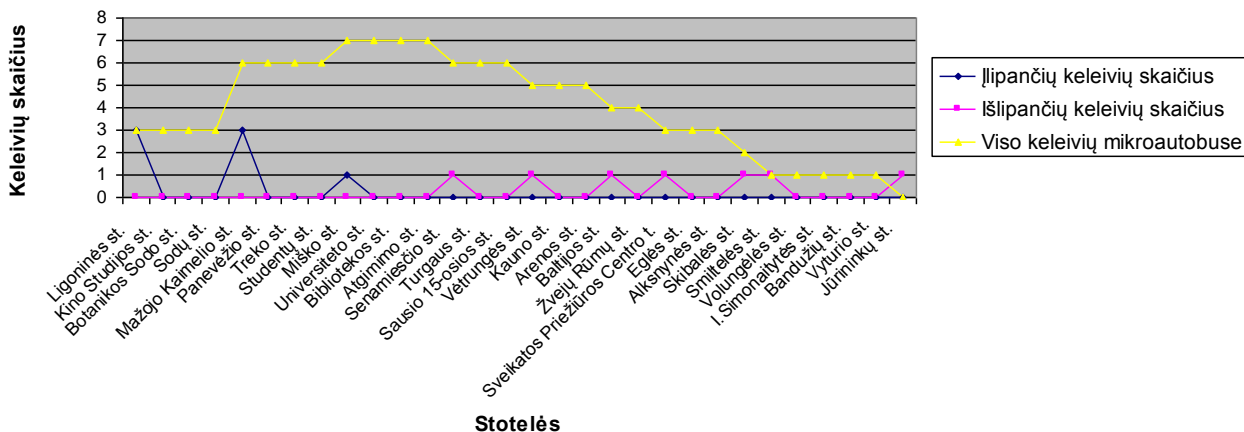

MARŠRUTO: 9 Miesto ligoninė - Vingio (Darbo diena) 2012-11-25 13:05

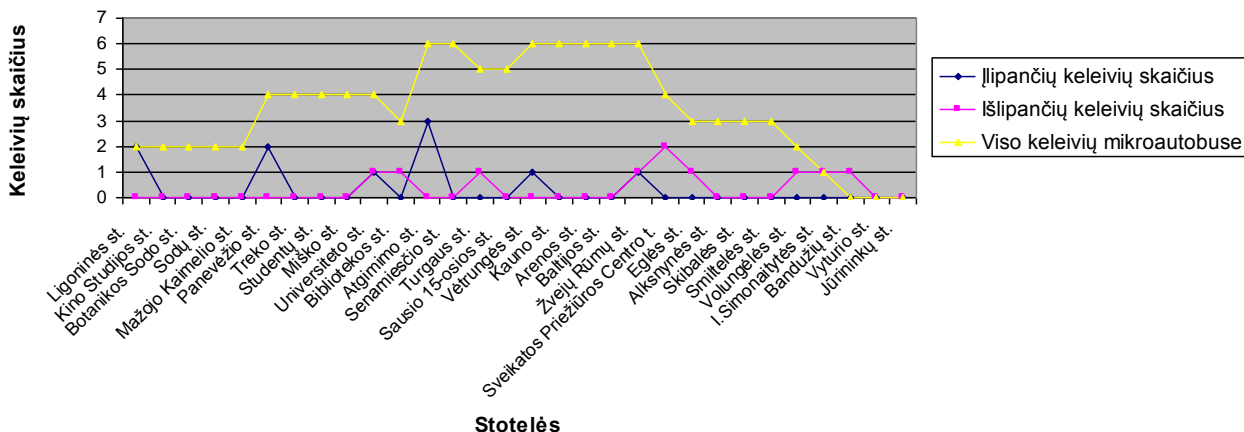

MARŠRUTO: 9 Vingio - Miesto ligoninė (Darbo diena) 2012-11-26 12:30

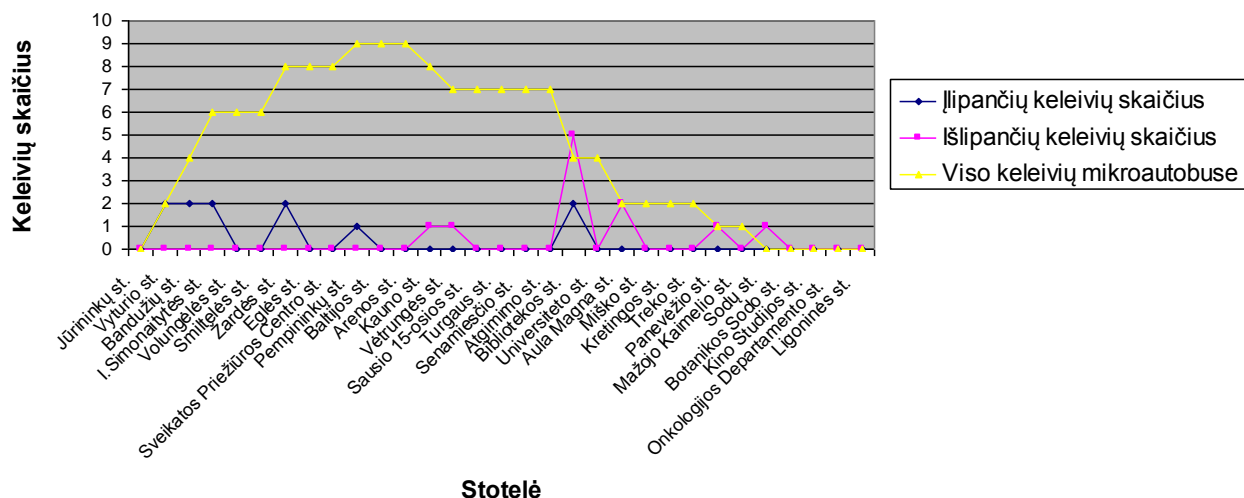

**MARŠRUTO: 9 Vingio - Miesto ligoninė (Darbo diena) 2012-11-27 17:39**

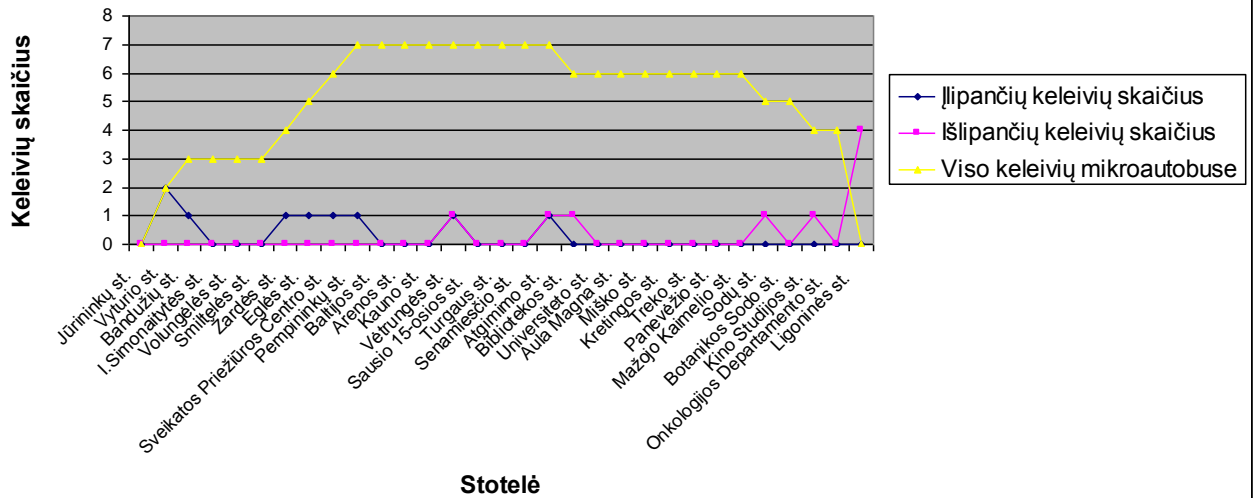

**MARŠRUTO: 9 Miesto ligoninė - Vingio (Darbo diena) 2012-11-27 18:20**

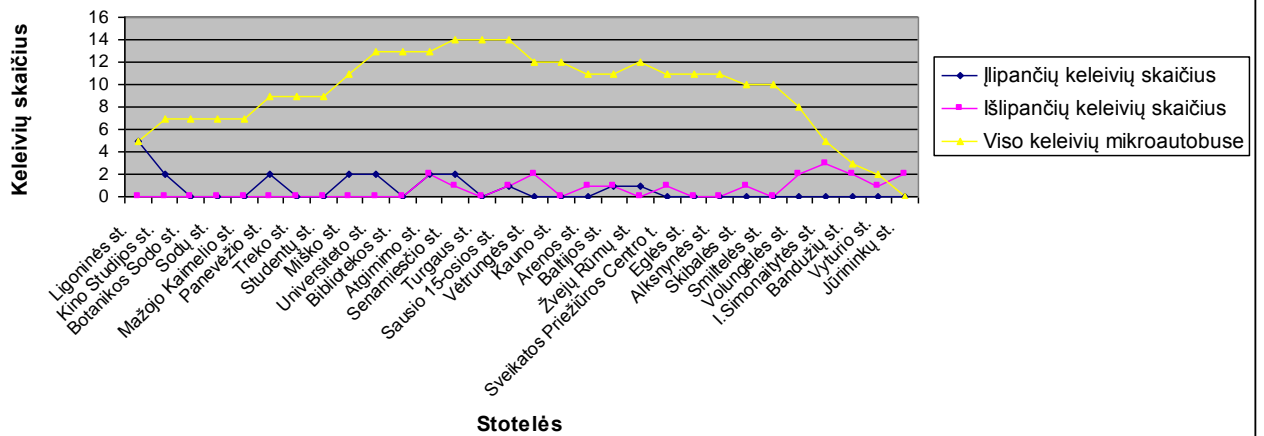

**MARŠRUTO: 9 Vingio - Miesto ligoninė (Darbo diena) 2012-11-28 19:10**

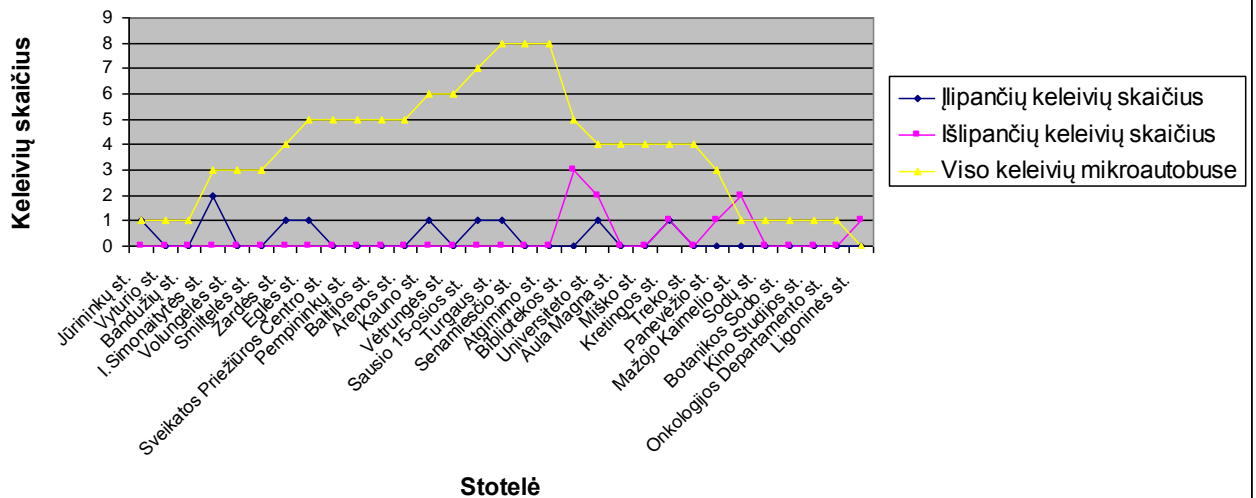

**MARŠRUTO: 9 Miesto ligoninė - Vingio (Darbo diena) 2012-11-28 20:07**

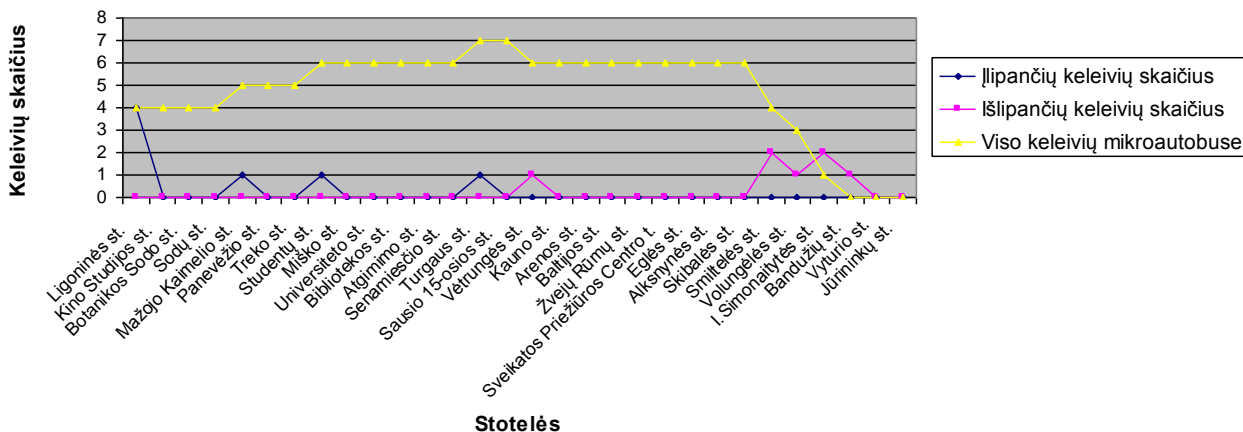

**MARŠRUTO: 9 Vingio - Miesto ligoninė (Darbo diena) 2012-11-30 06:38**

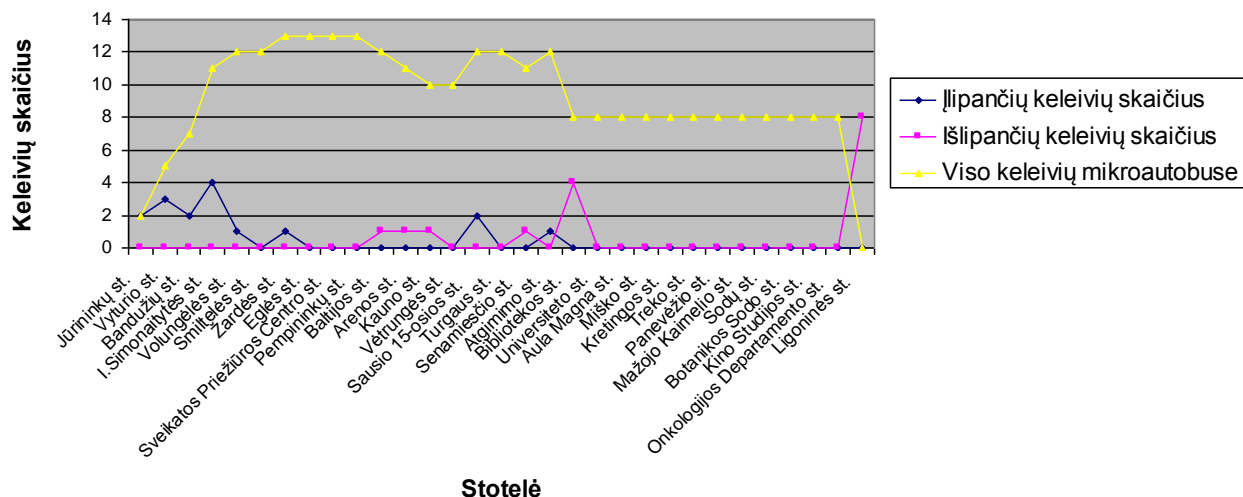

**MARŠRUTO: 9 Miesto ligoninė - Vingio (Darbo diena) 2012-11-30 07:16**

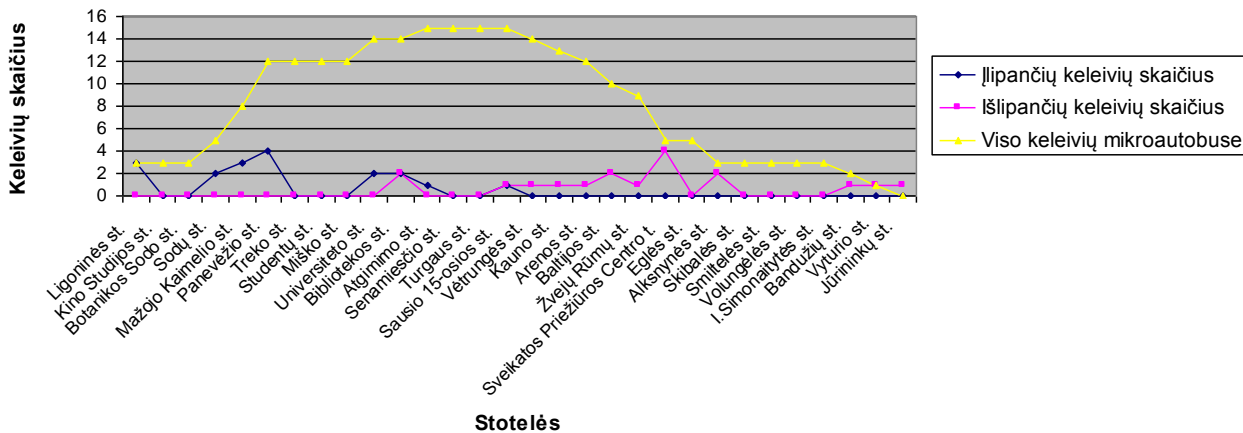

**MARŠRUTO: 9 Vingio - Miesto ligoninė (Darbo diena) 2012-12-03 15:55**

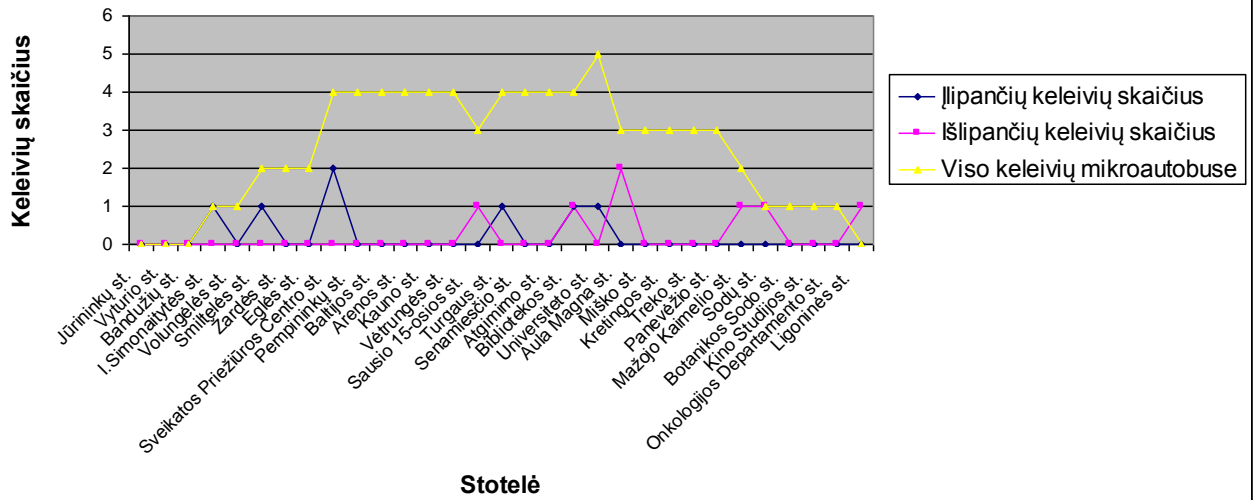

**MARŠRUTO: 9 Miesto ligoninė - Vingio (Darbo diena) 2012-12-03 16:30**

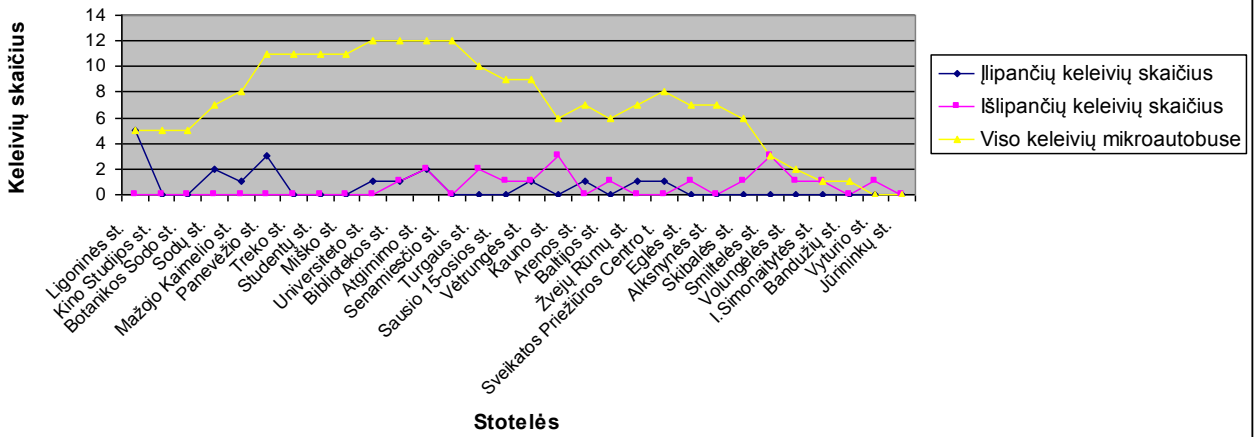

**MARŠRUTO: 9 Vingio - Miesto ligoninė (Darbo diena) 2012-12-05 18:17**

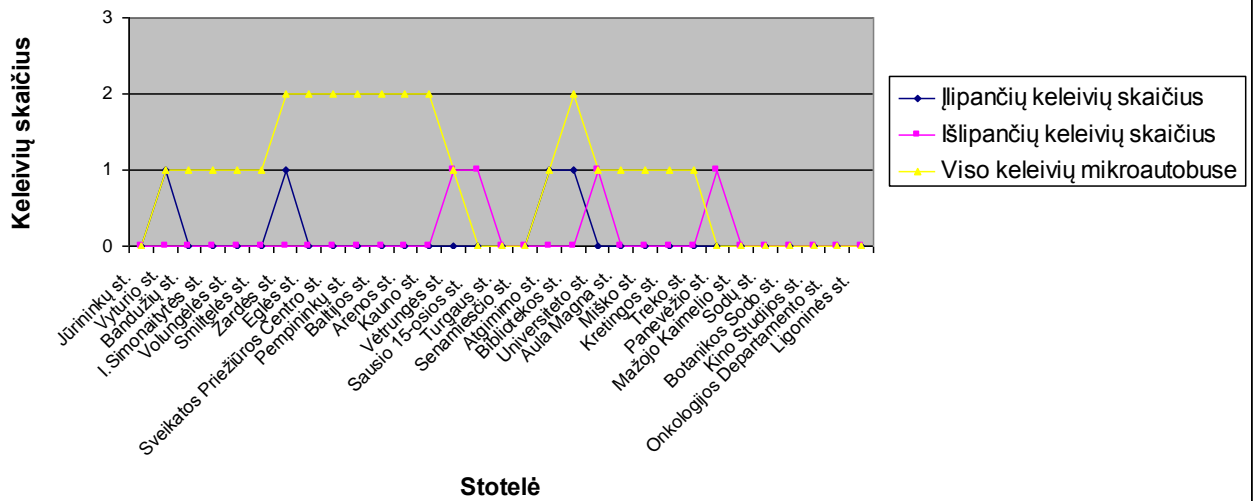

**MARŠRUTO: 9 Miesto ligoninė - Vingio (Darbo diena) 2012-12-05 18:50**

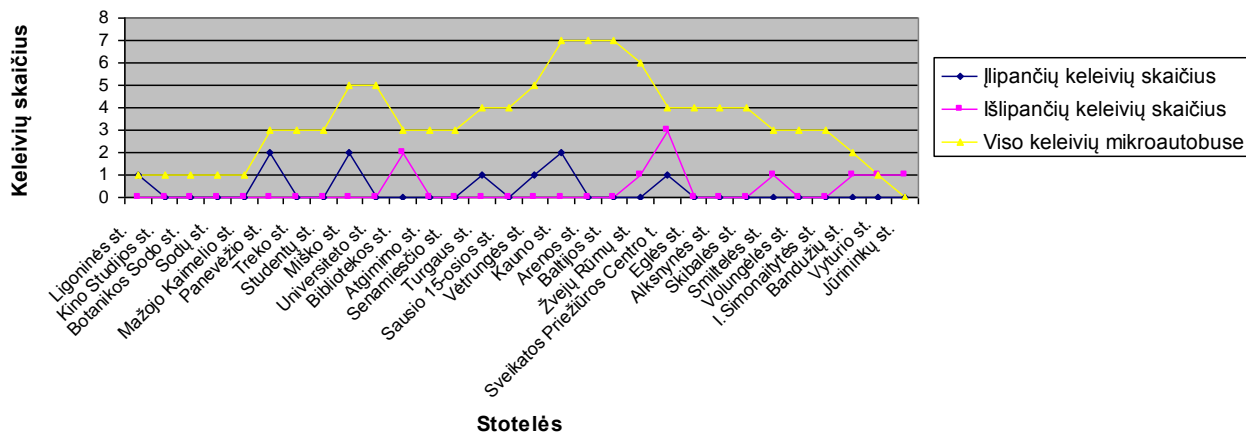

**MARŠRUTO: 9 Vingio - Miesto ligoninė (Darbo diena) 2012-12-10 14:54**

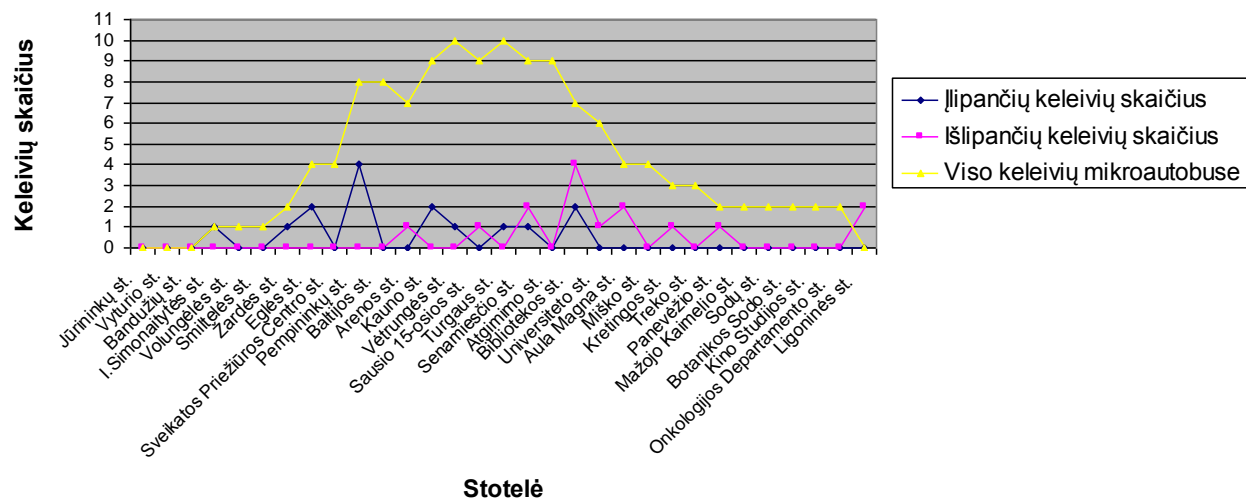

**MARŠRUTO: 9 Miesto ligoninė - Vingio (Darbo diena) 2012-12-10 15:34**

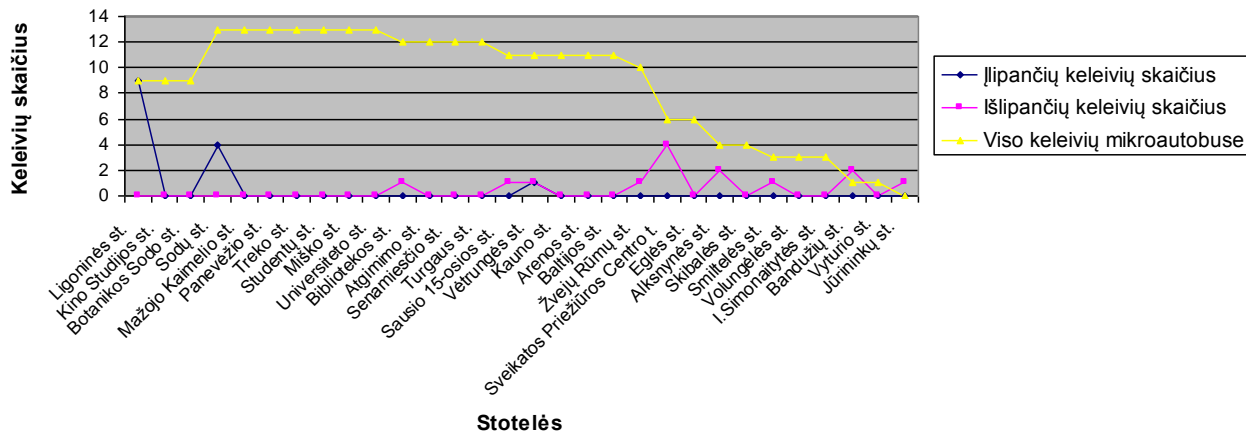

**MARŠRUTO: 9 Vingio - Miesto ligoninė (Darbo diena) 2012-12-11 16:00**

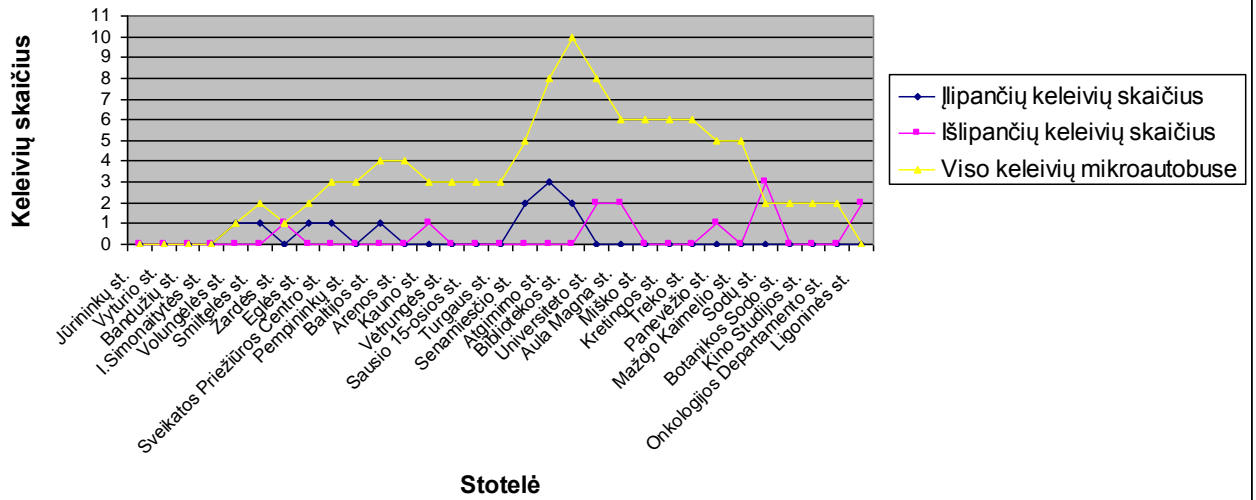

**MARŠRUTO: 9 Miesto ligoninė - Vingio (Darbo diena) 2012-12-11 16:40**

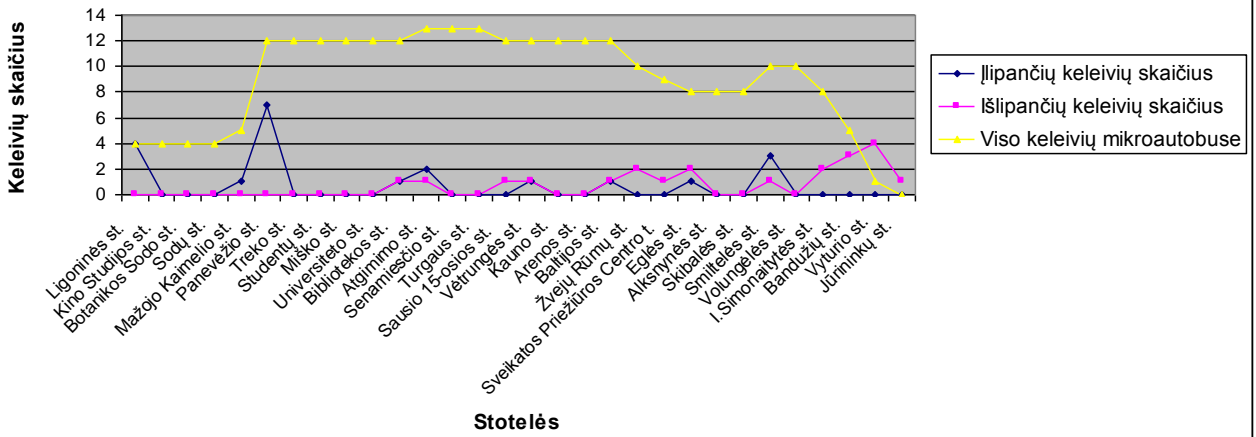

**MARŠRUTO: 9 Vingio - Miesto ligoninė (Darbo diena) 2012-12-13 13:22**

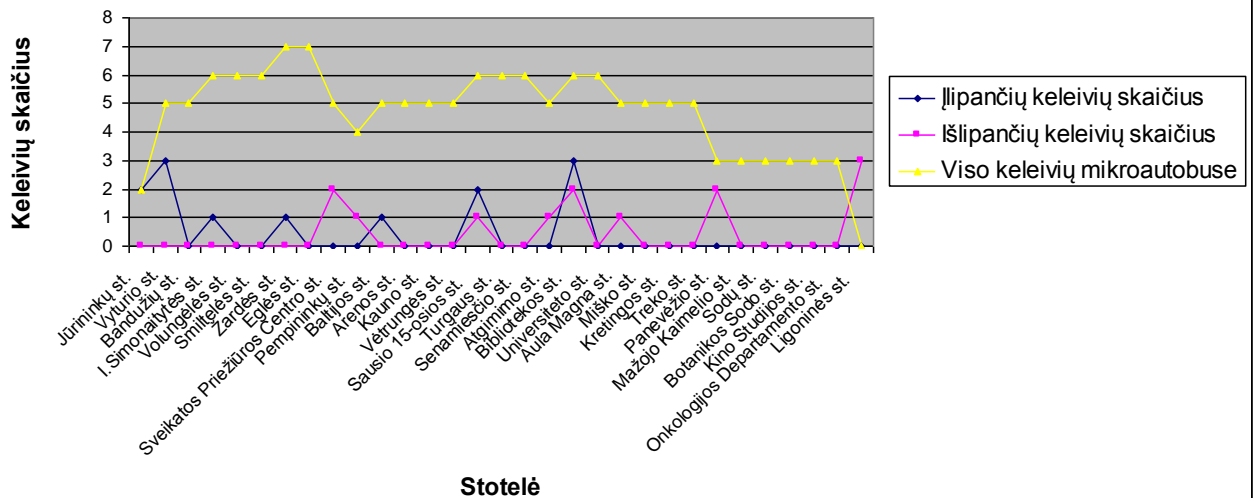

MARŠRUTO: 9 Miesto ligoninė - Vingio (Darbo diena) 2012-12-13 14:05

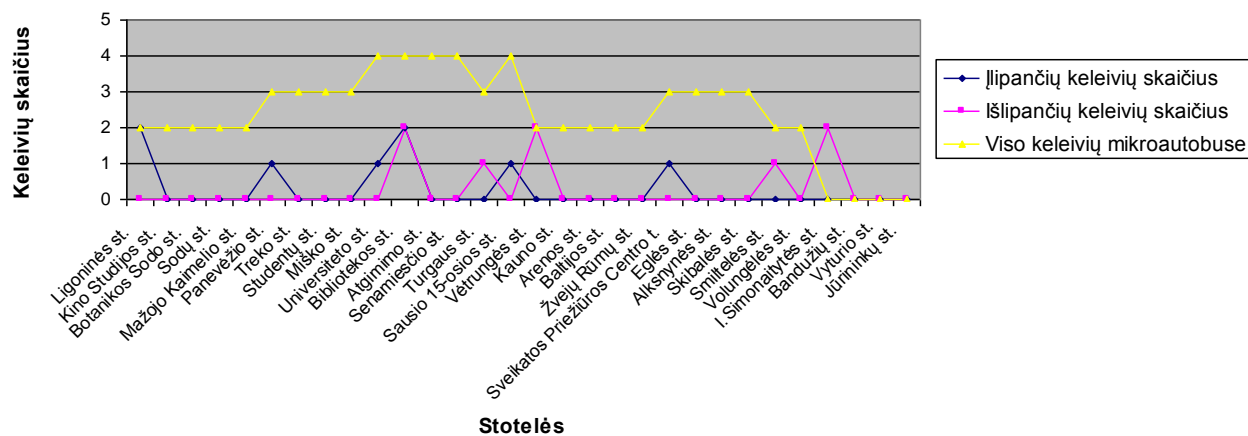

## 9 maršruto įlipančių, išlipančių keleivių pasiskirstymas savaitgalio dienomis ir pagal laiką

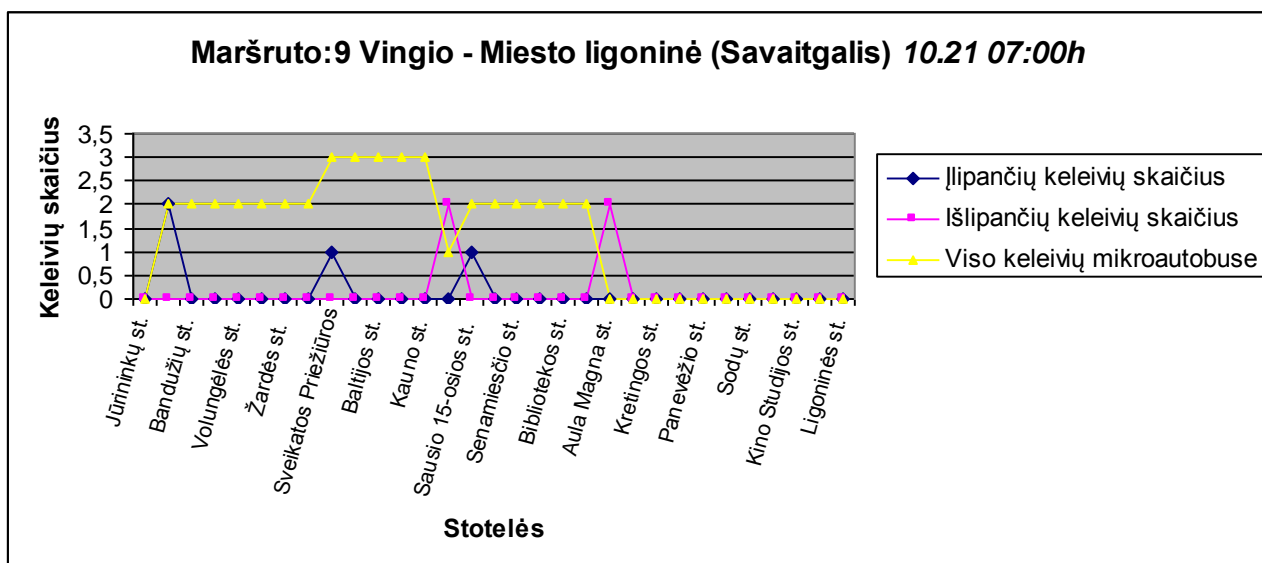
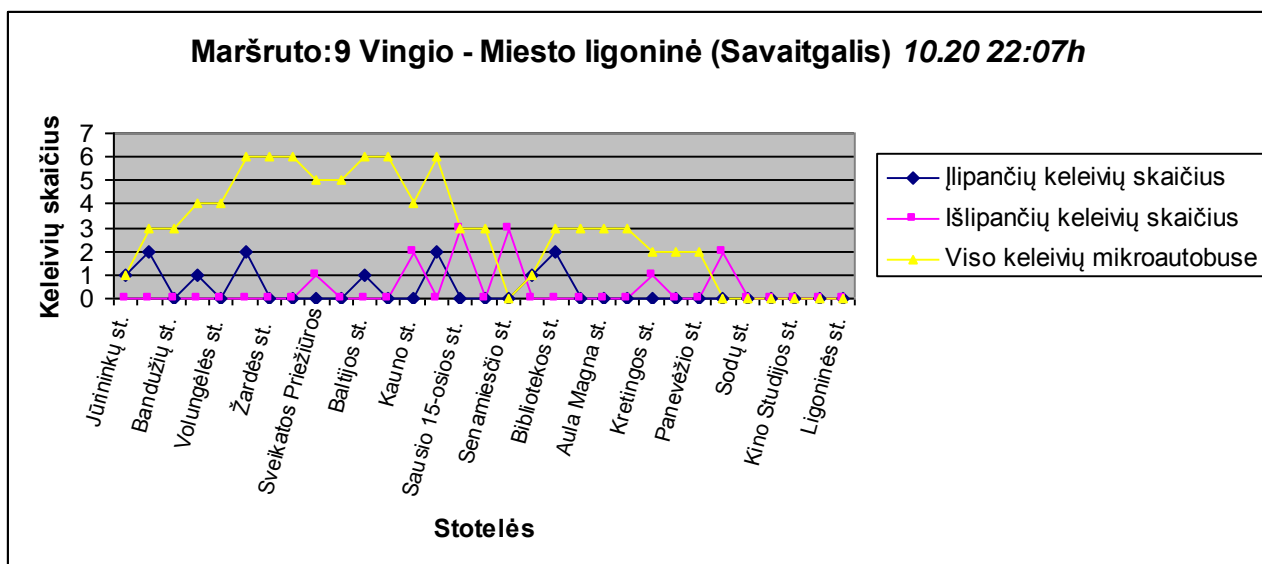
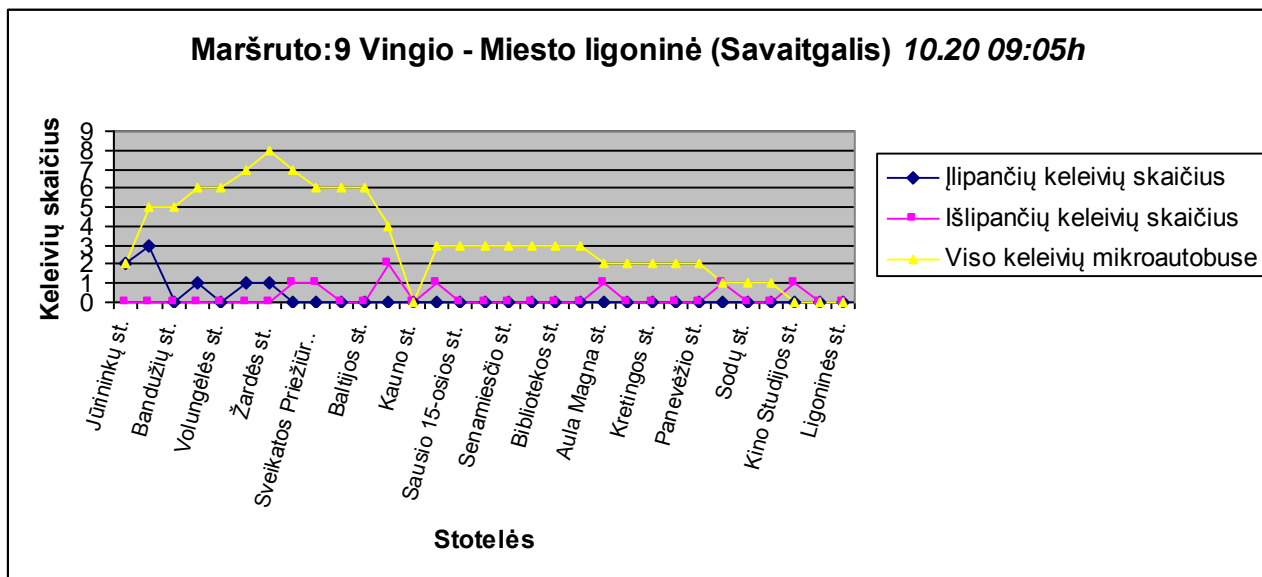

Maršruto:9 Vingio - Miesto ligoninė (Savaitgalis) 10.21 10:50h

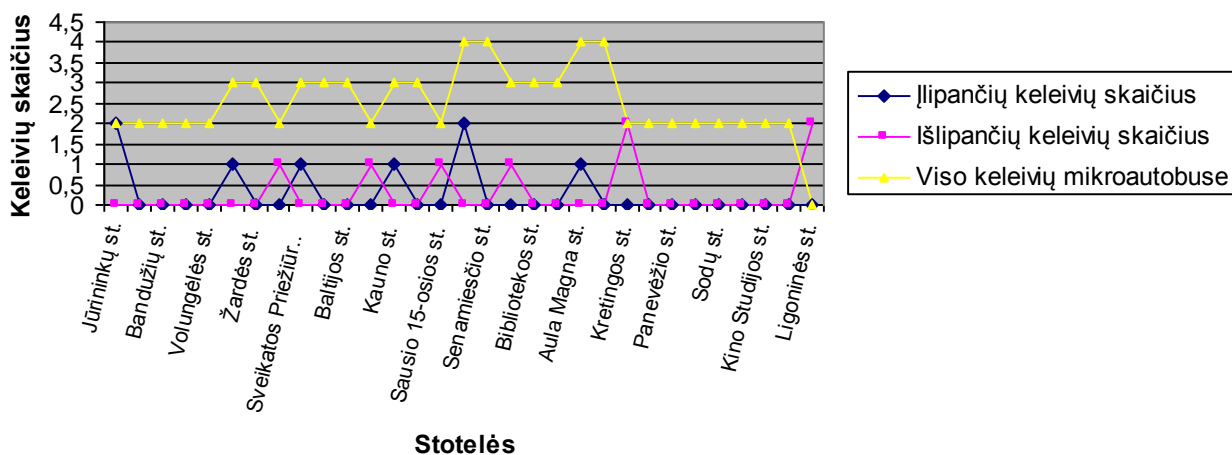

Maršruto:9 Vingio - Miesto ligoninė (Savaitgalis) 10.27 16:54h

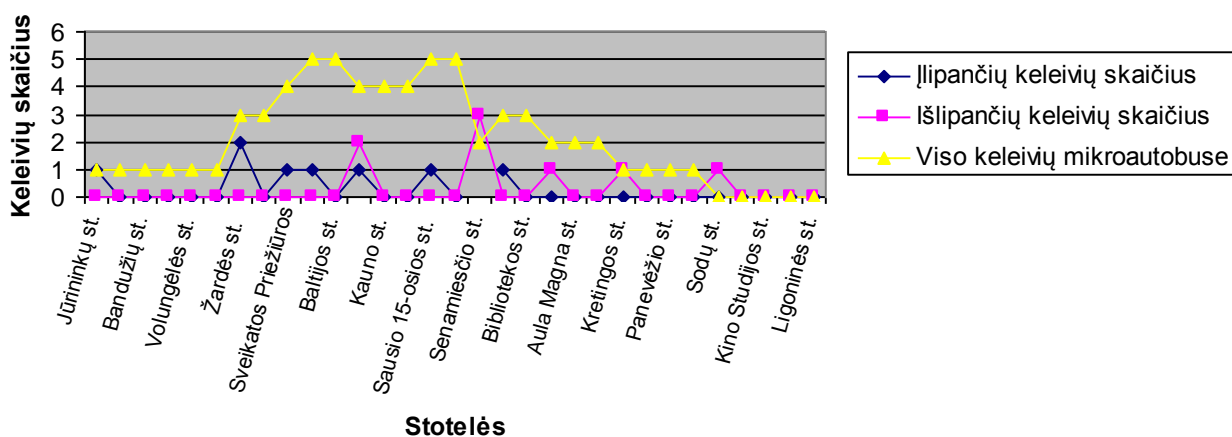

Maršruto:9 Vingio - Miesto ligoninė (Savaitgalis) 10.27 23:25h

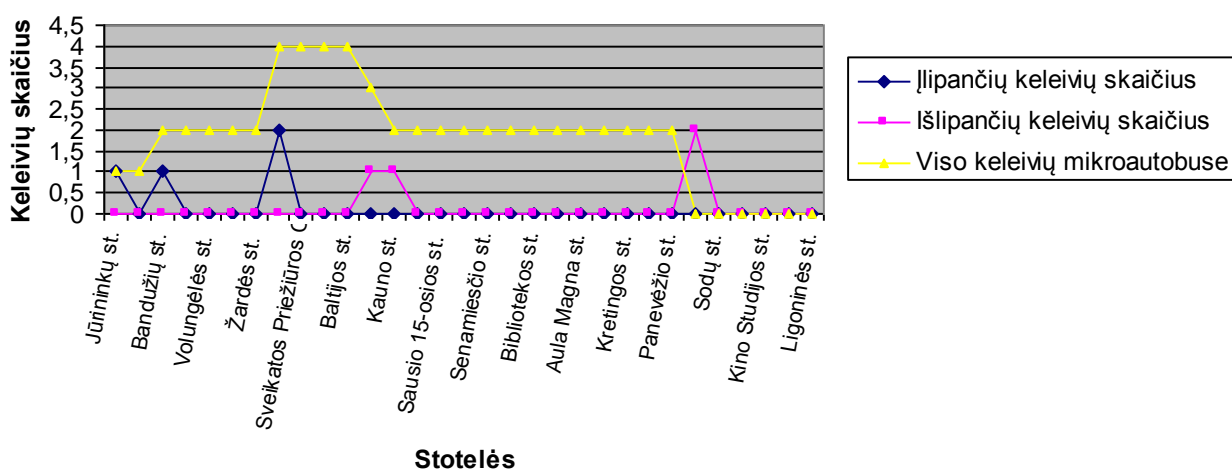

Maršruto:9 Vingio - Miesto ligoninė (Savaitgalis) 10.28 07:00h

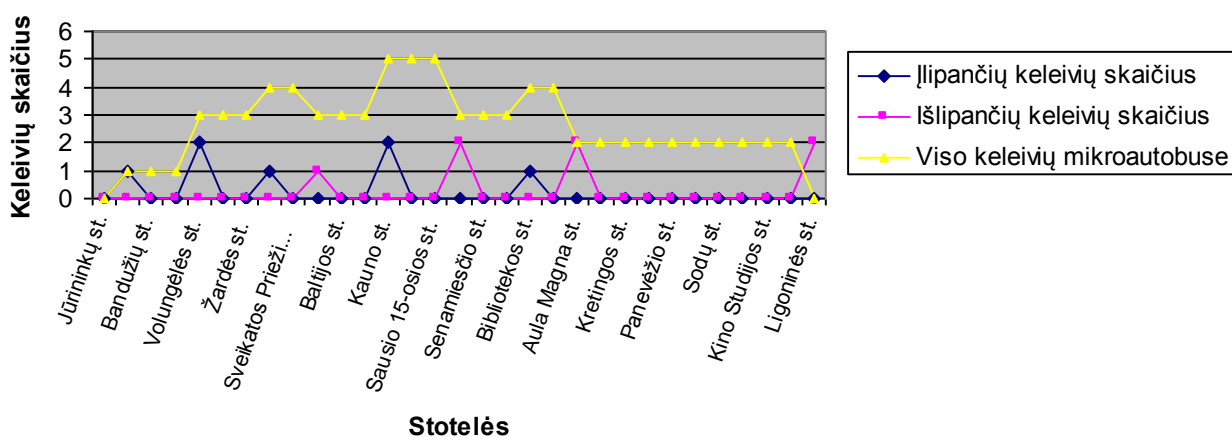

Maršruto:9 Vingio - Miesto ligoninė (Savaitgalis) 11.10 14:00h

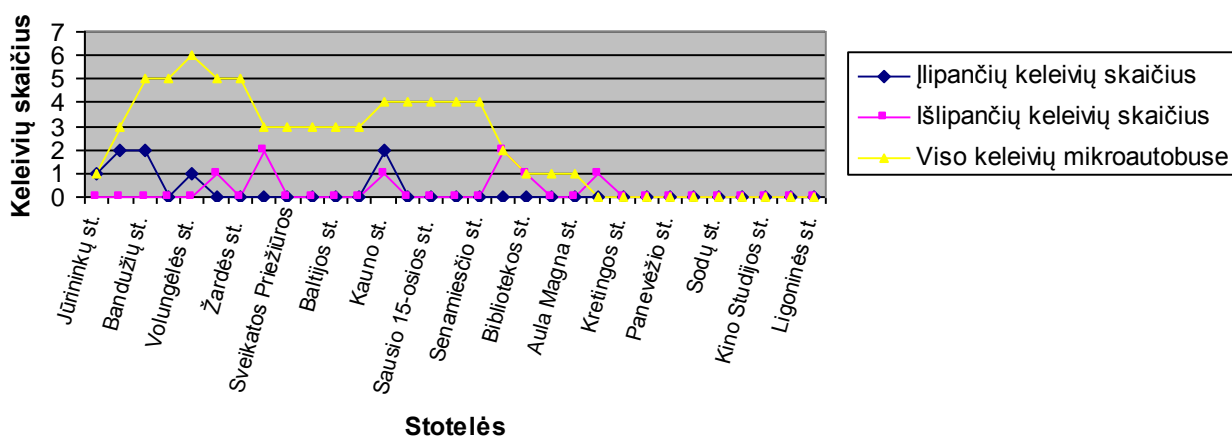

Maršruto:9 Vingio - Miesto ligoninė (Savaitgalis) 11.11 21:02h

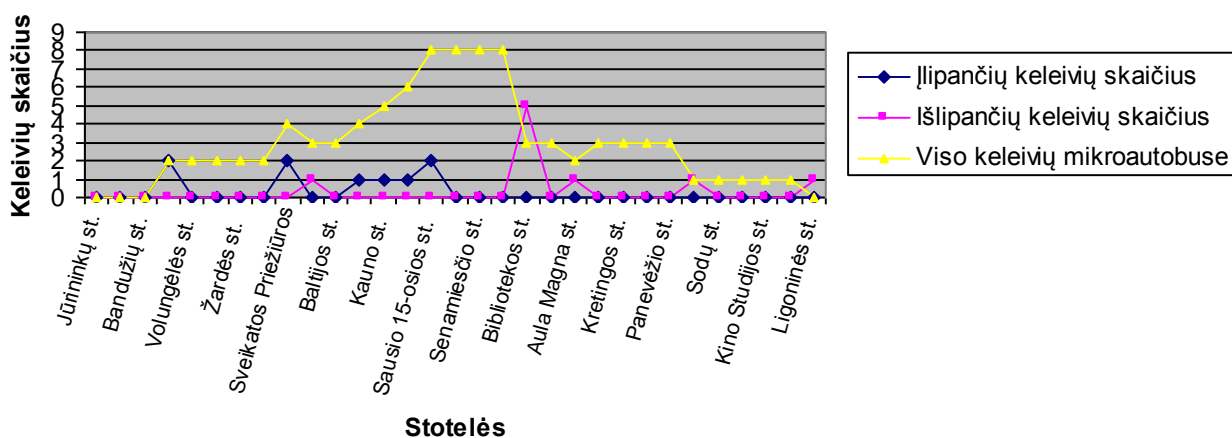

**Maršruto: 9 Vingio - Miesto ligoninė (Savaitgalis) 11.11 15:15h**

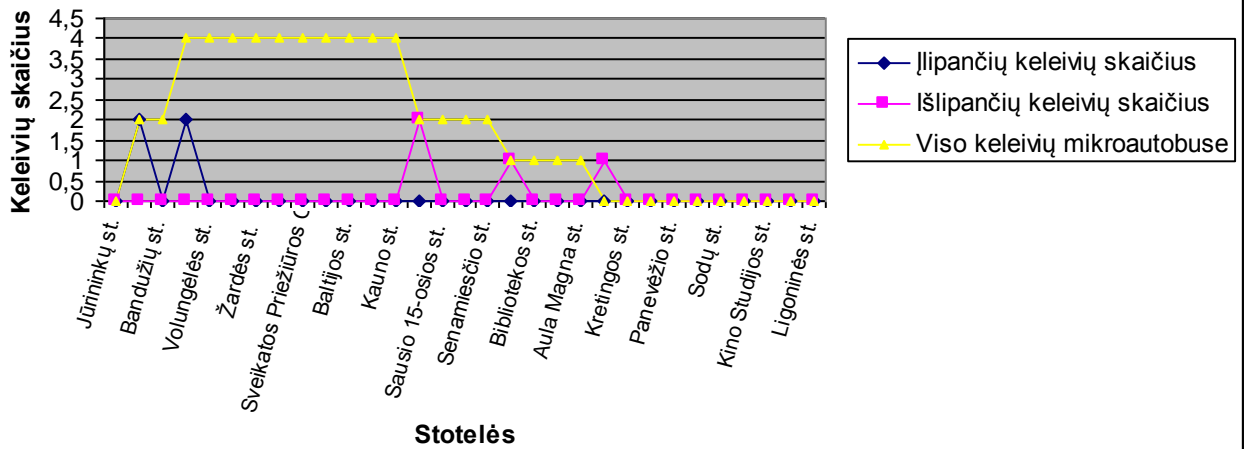

**MARŠRUTO: 9 Vingio - Miesto ligoninė (Savaitgalis) 2012-11-17 06:21**

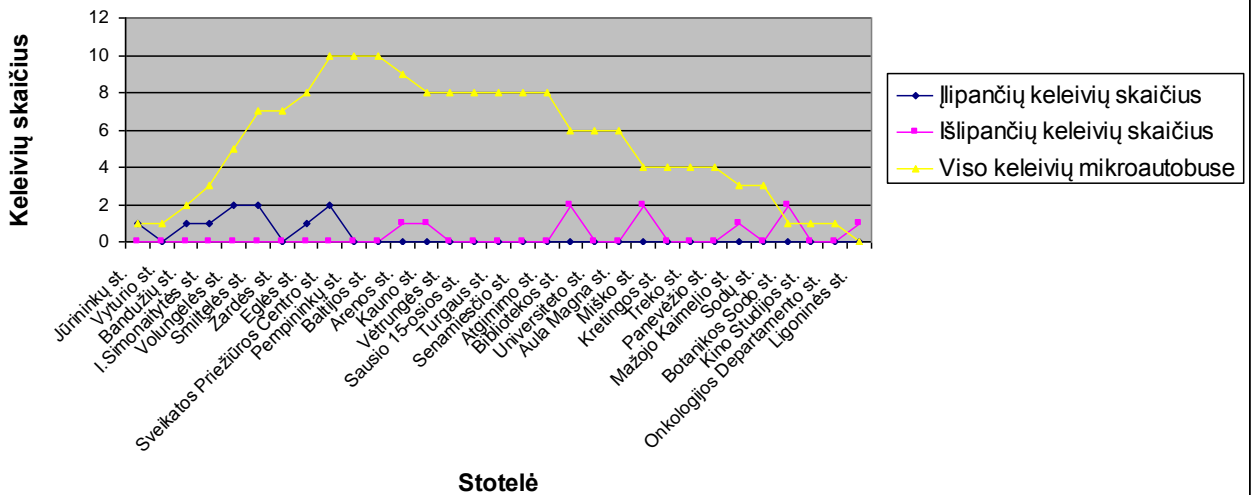

**MARŠRUTO: 9 Vingio - Miesto ligoninė (Savaitgalis) 2012-11-18 10:01**

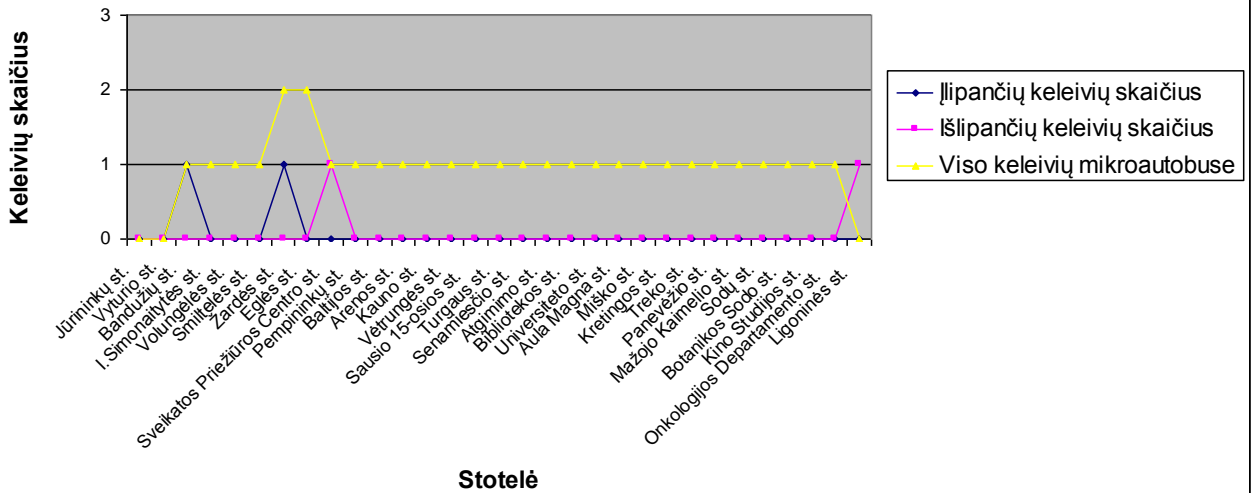

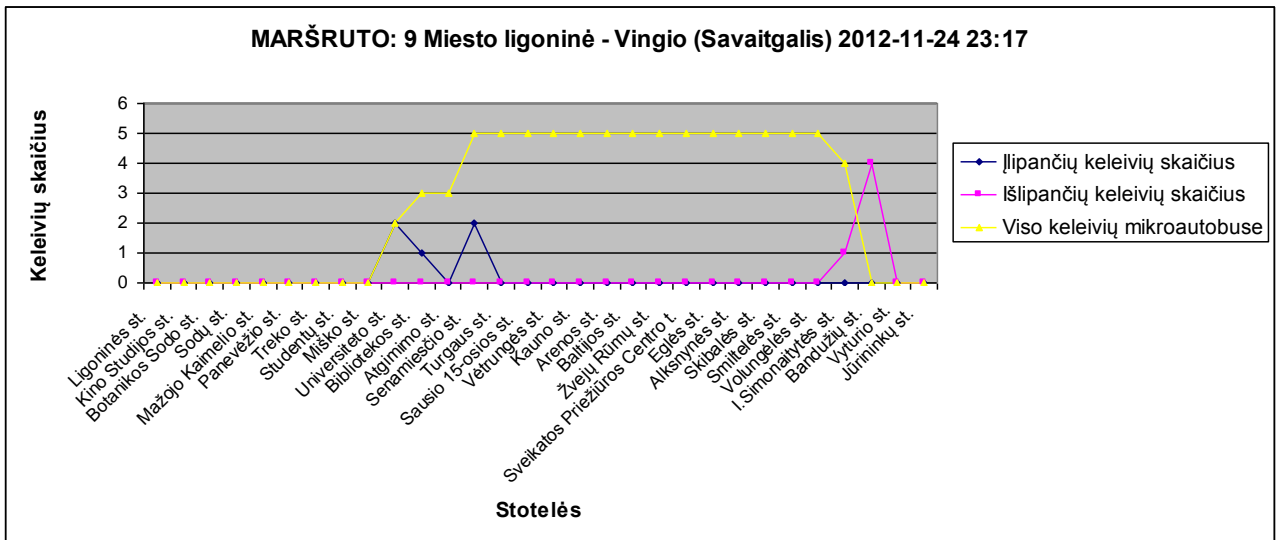
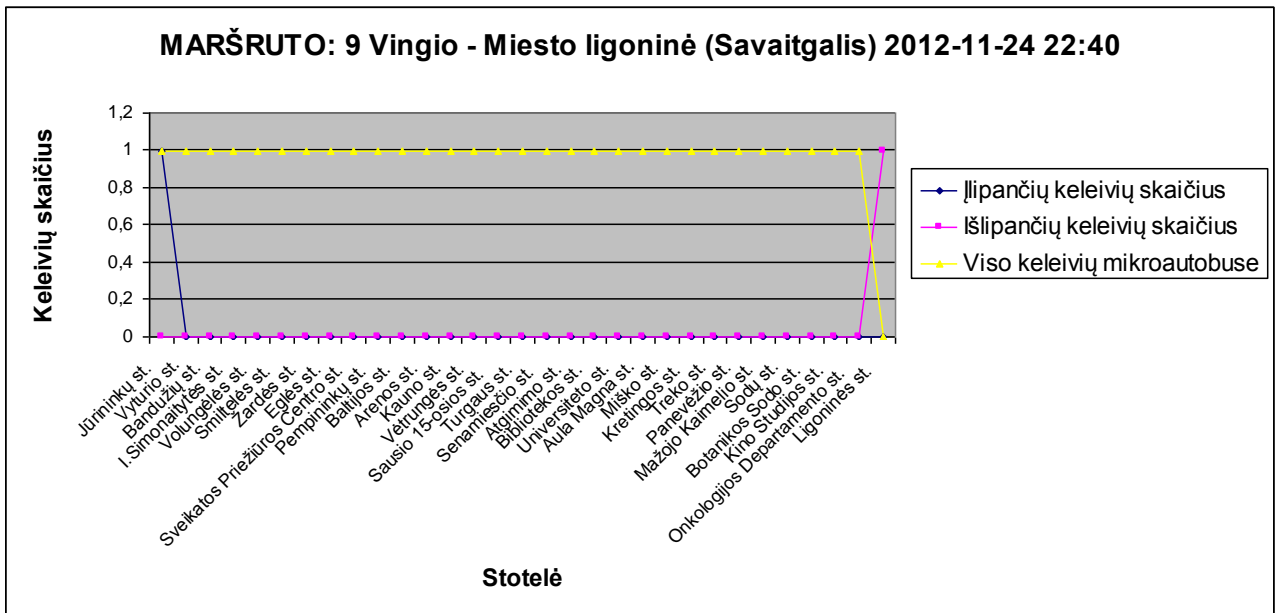
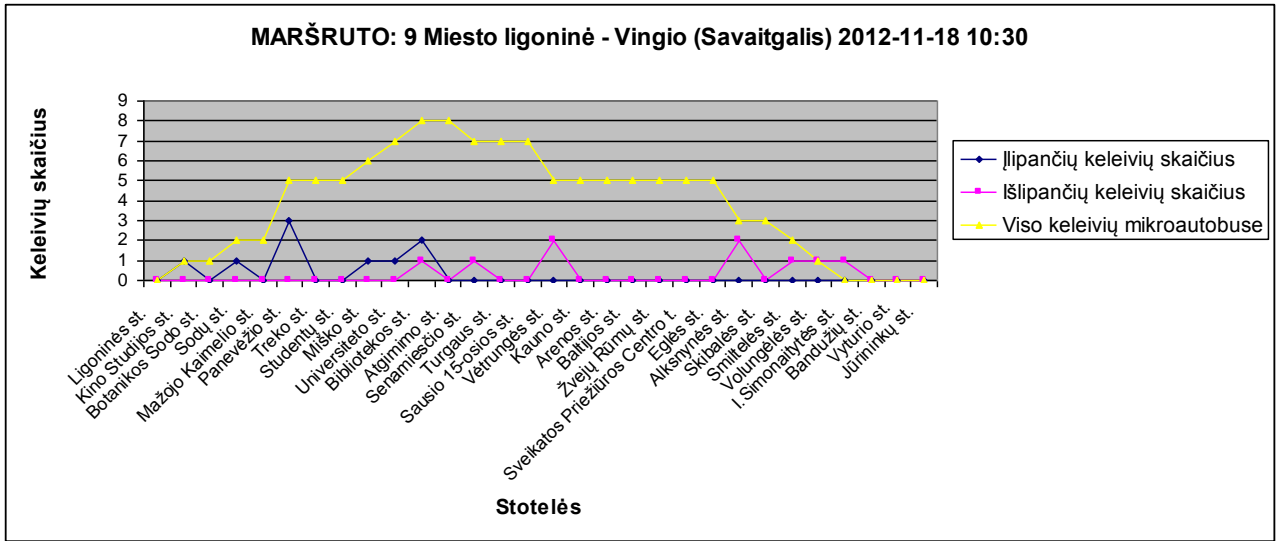

**MARŠRUTO: 9 Vingio - Miesto ligoninė (Savaitgalis) 2012-11-25 22:37**

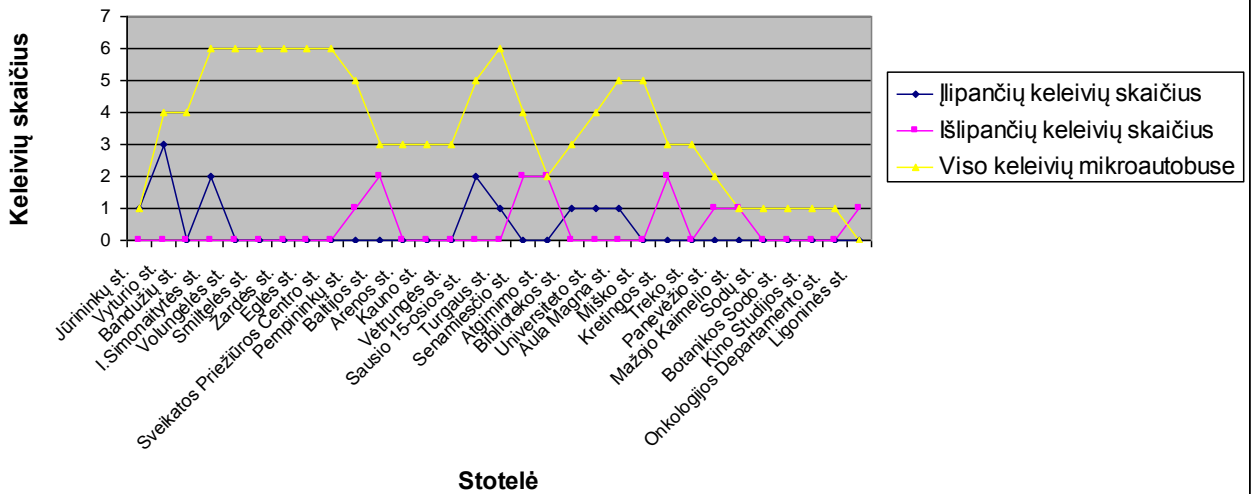

**MARŠRUTO: 9 Miesto ligoninė - Vingio (Savaitgalis) 2012-11-25 23:10**

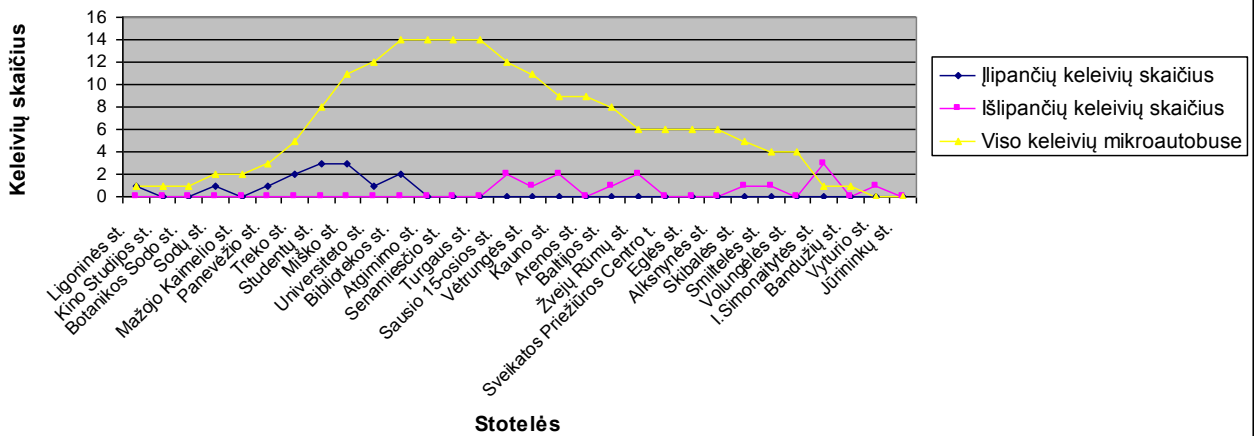

**MARŠRUTO: 9 Vingio - Miesto ligoninė (Savaitgalis) 2012-12-01 17:05**

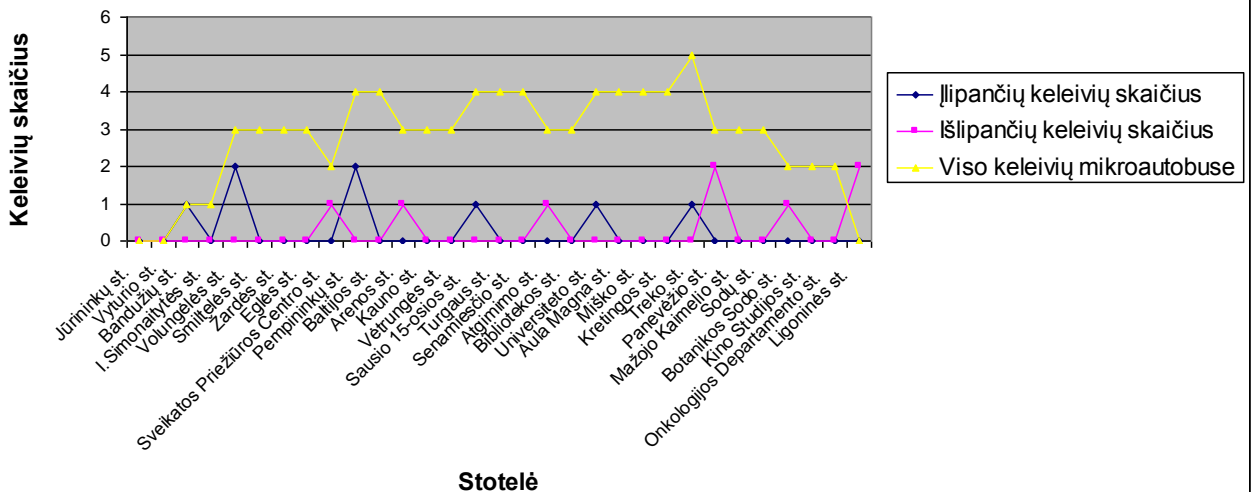

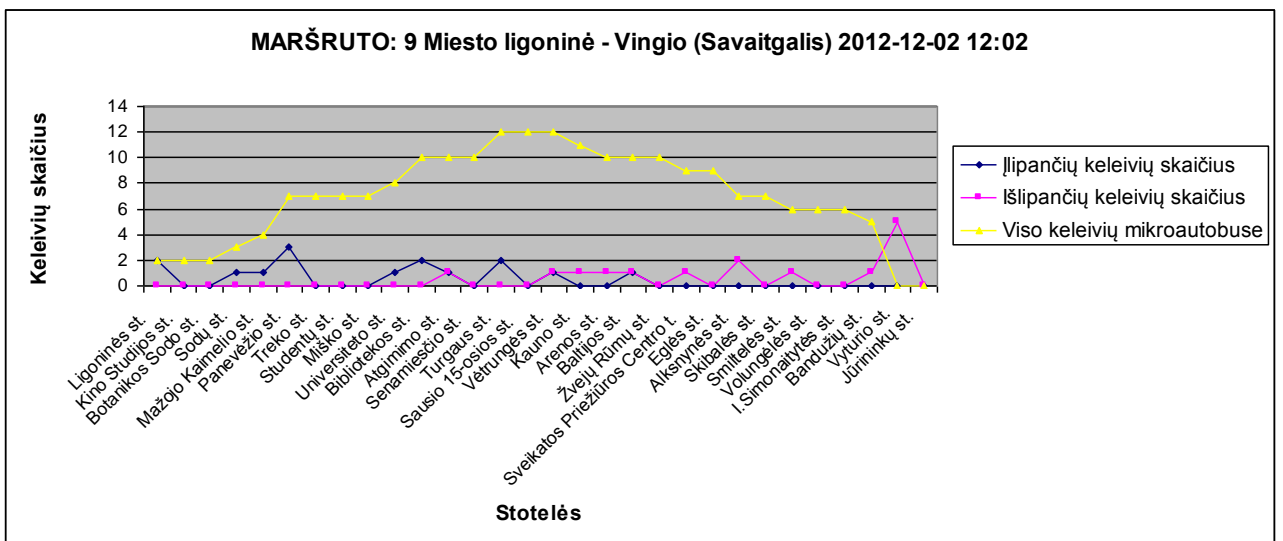
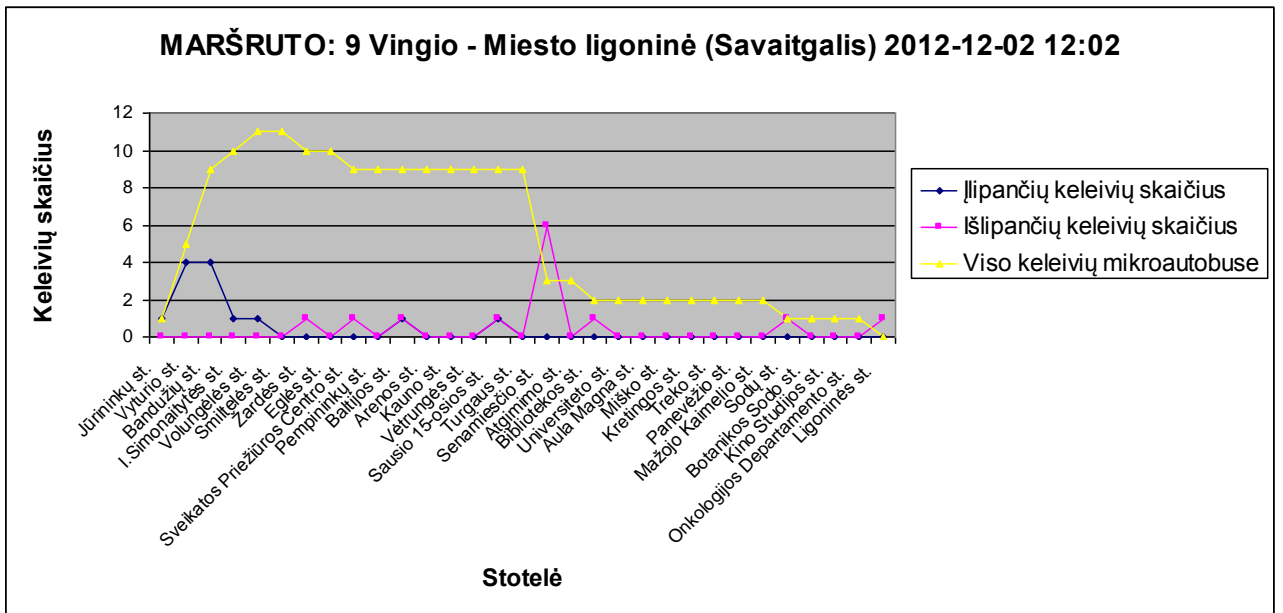
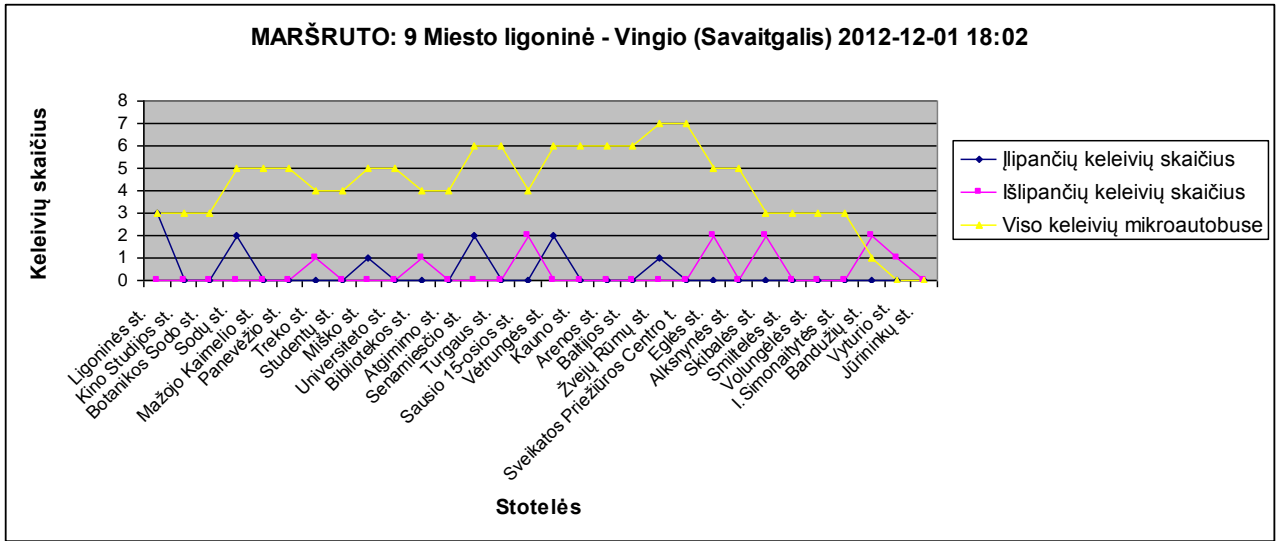

**MARŠRUTO: 9 Vingio - Miesto ligoninė (Savaitgalis) 2012-12-08 12:24**

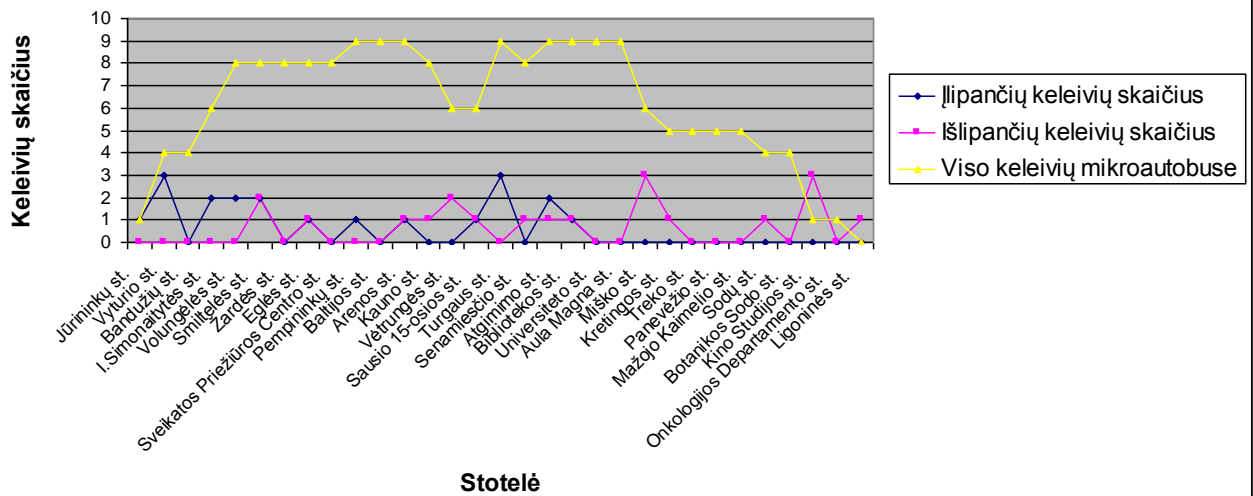

**MARŠRUTO: 9 Miesto ligoninė - Vingio (Savaitgalis) 2012-12-08 13:06**

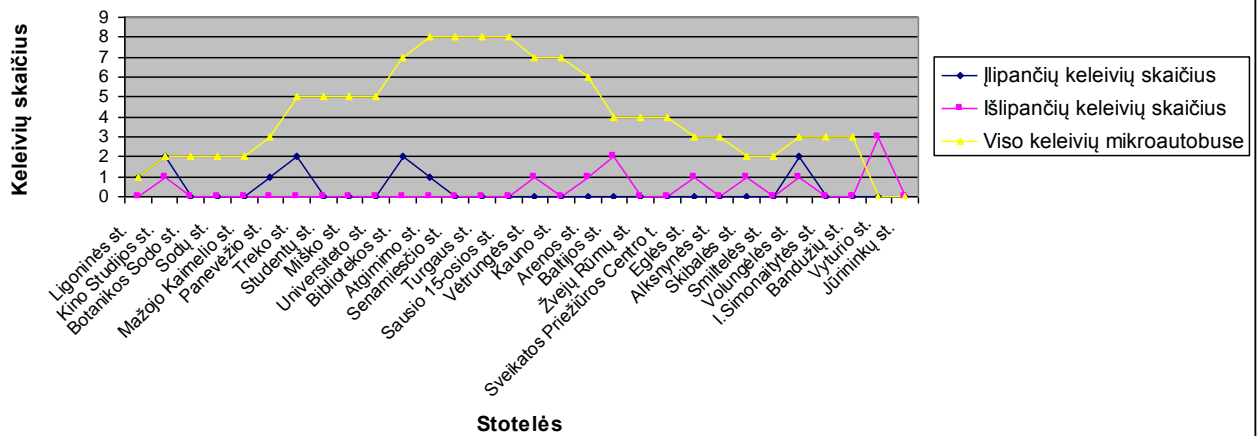

**MARŠRUTO: 9 Vingio - Miesto ligoninė (Savaitgalis) 2012-12-09 07:00**

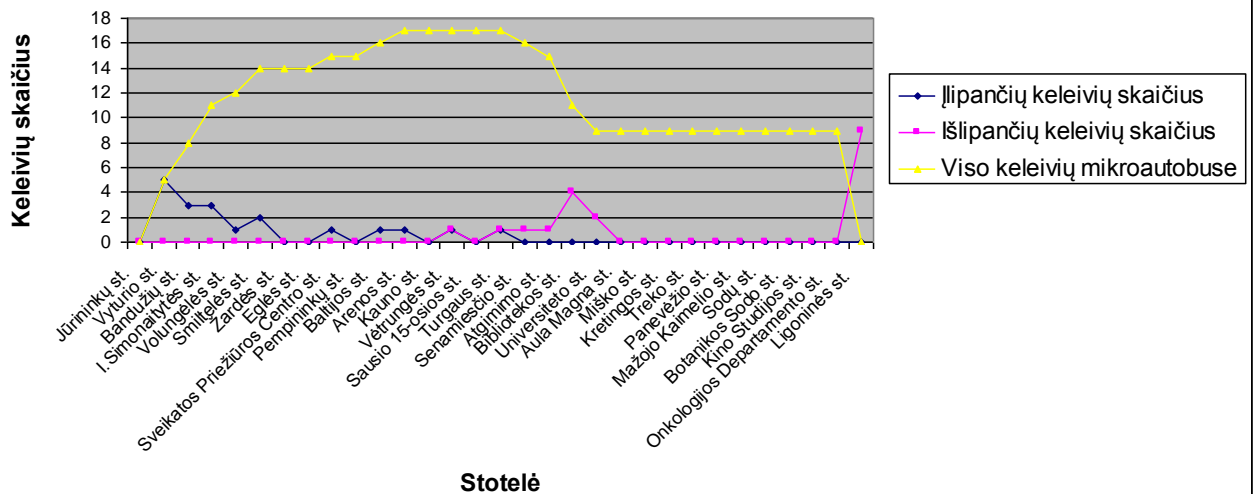

MARŠRUTO: 9 Miesto ligoninė - Vingio (Savaitgalis) 2012-12-09 07:30

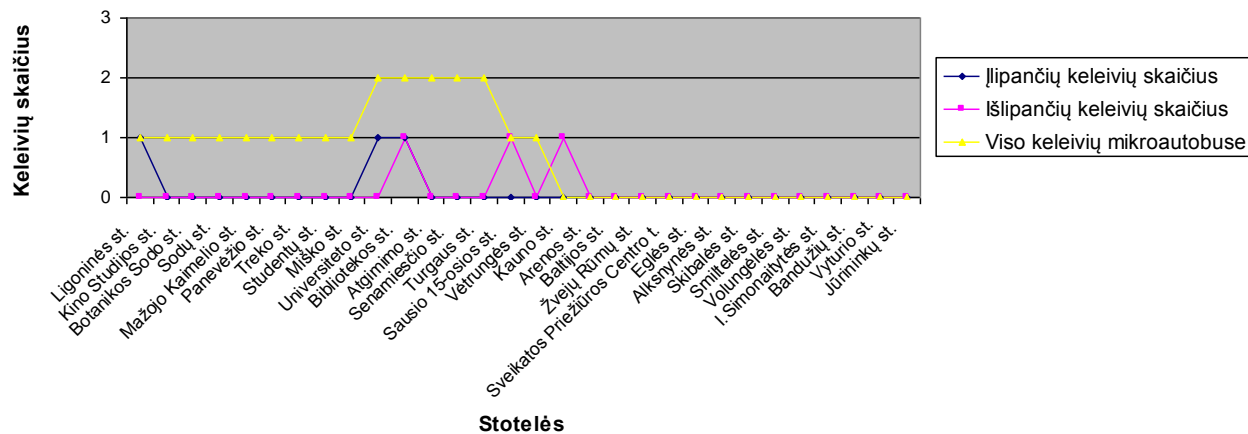

## 4 PRIEDAS

### 6 maršruto įlipančių, išlipančių keleivių pasiskirstymas darbo dienomis ir pagal laiką

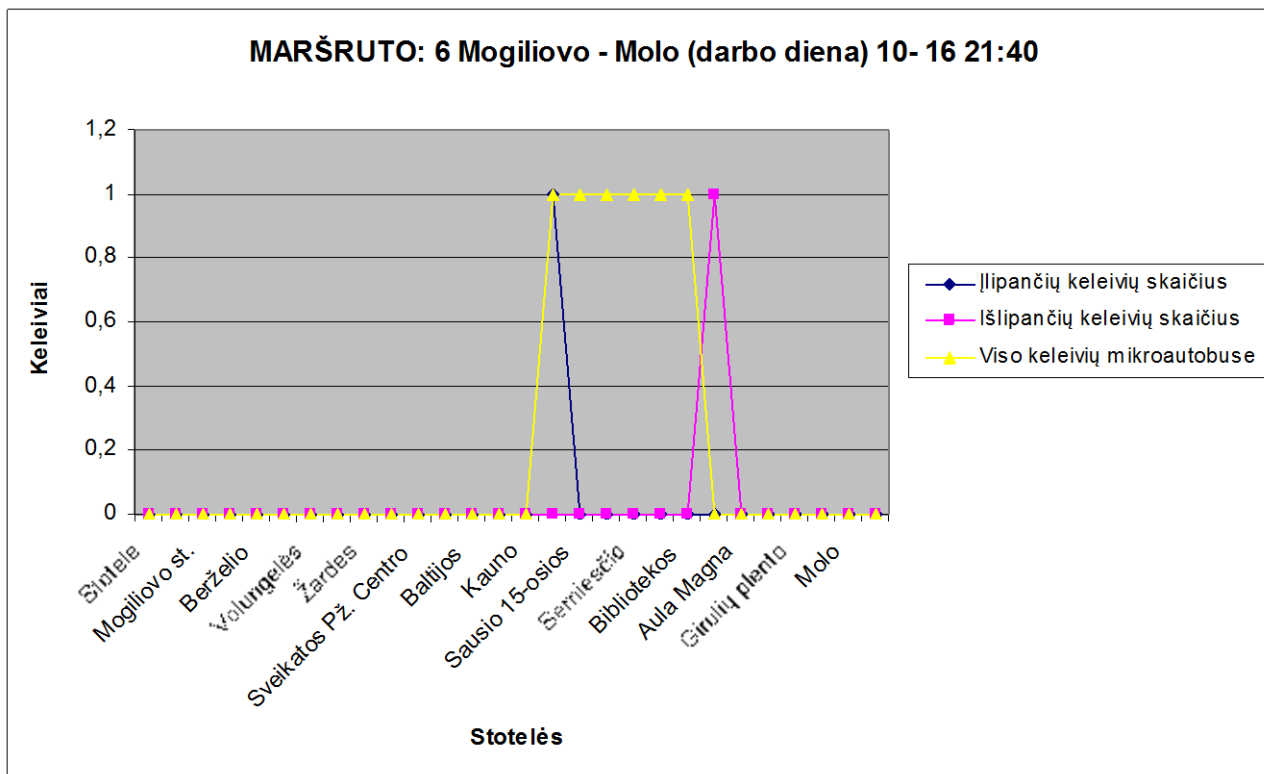
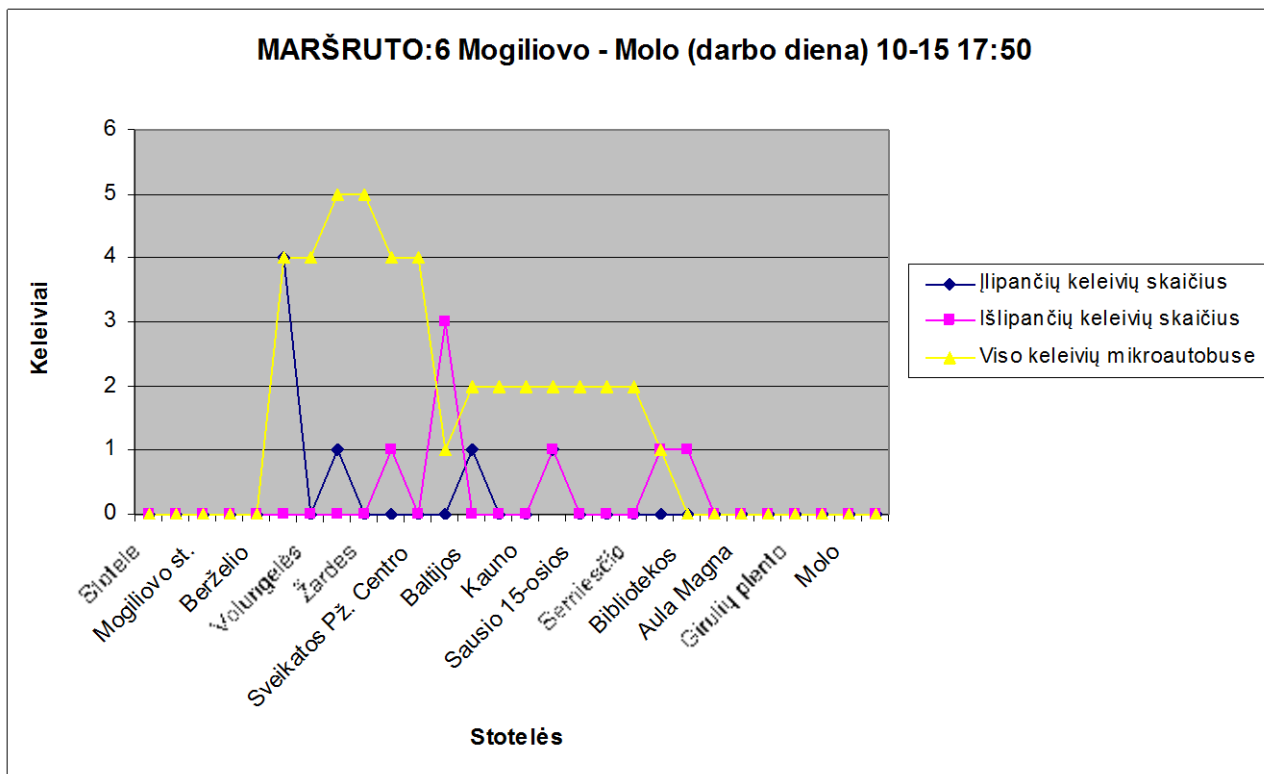

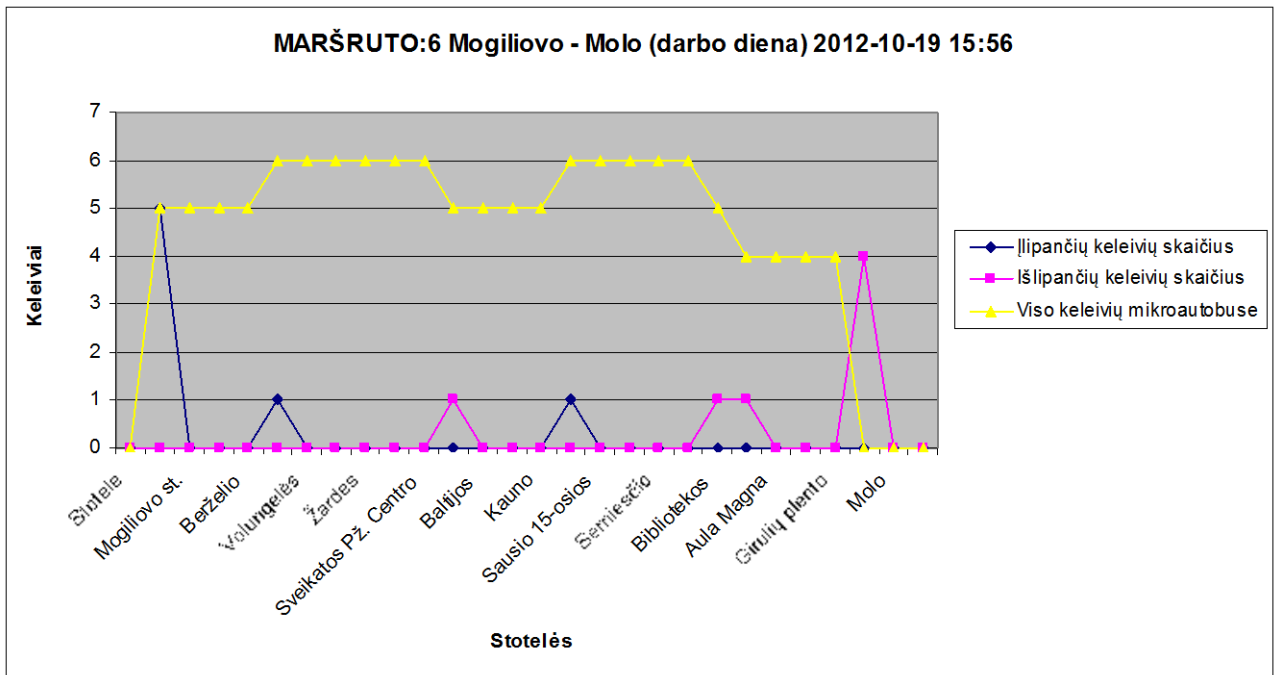
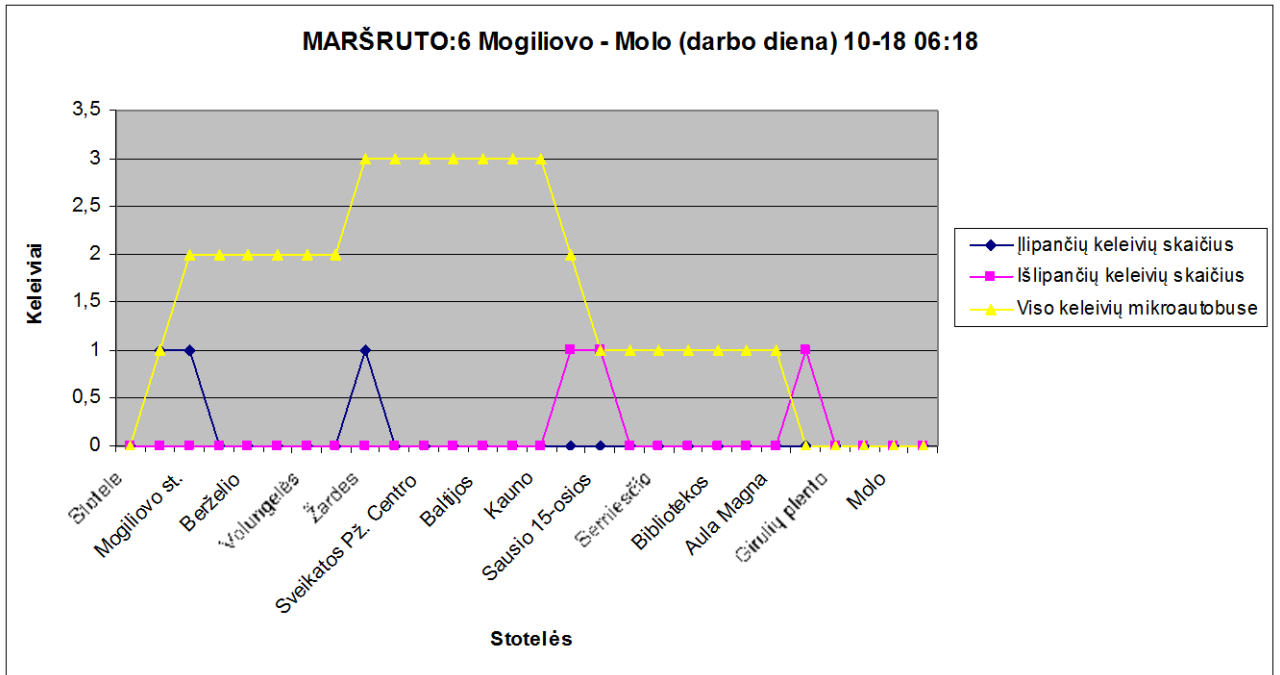

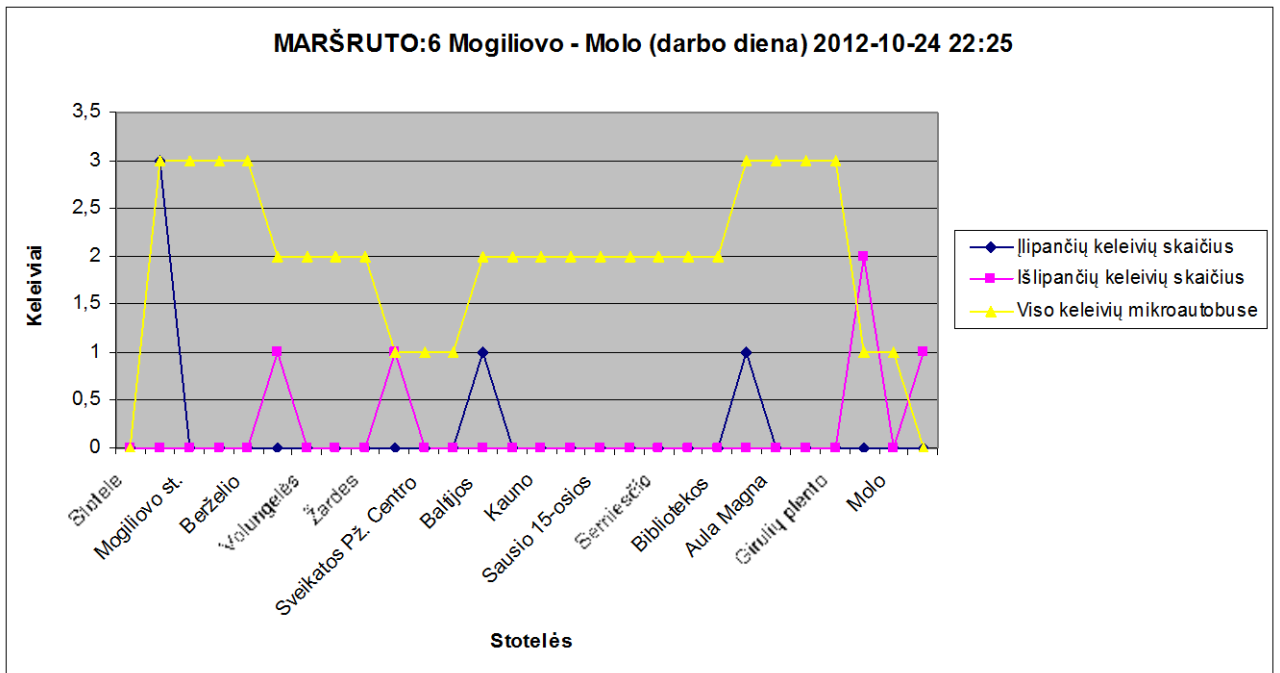
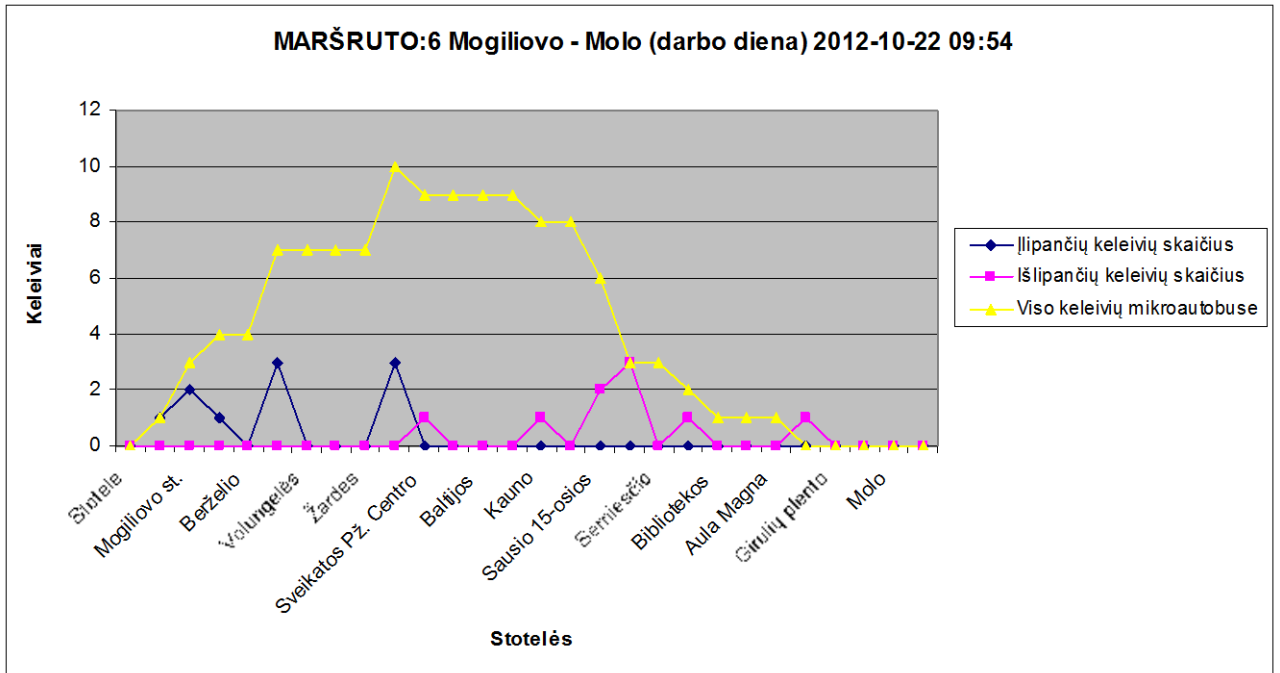

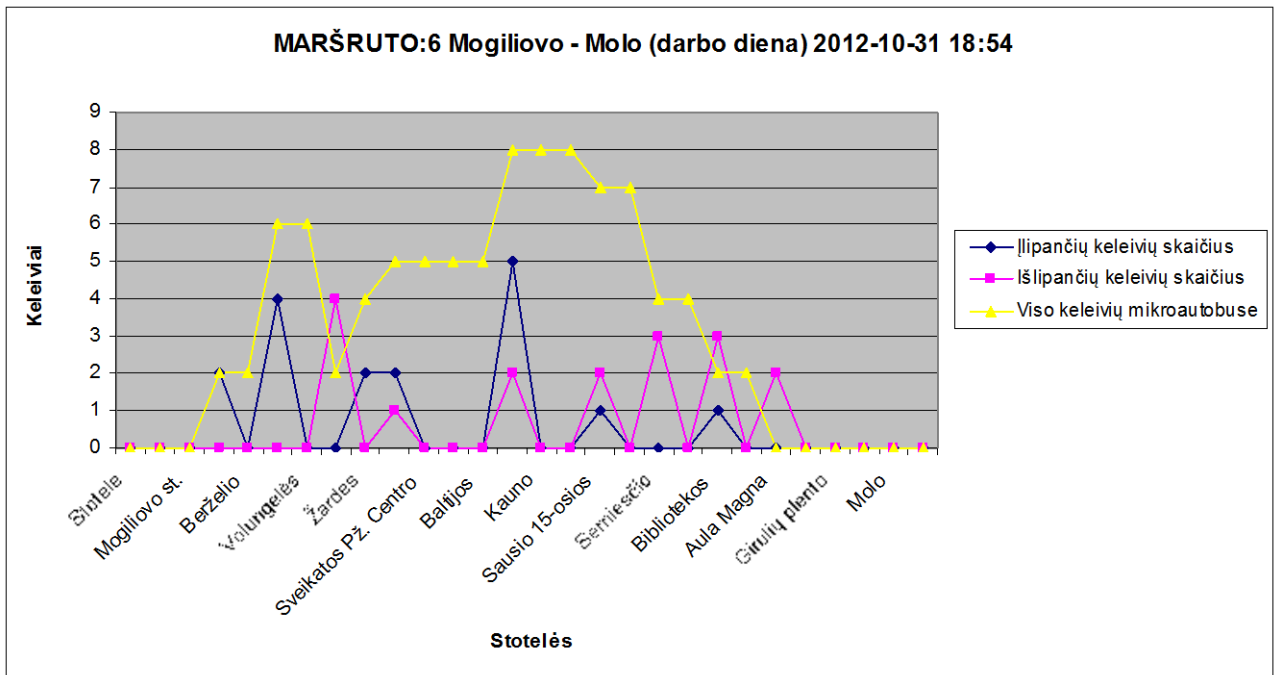
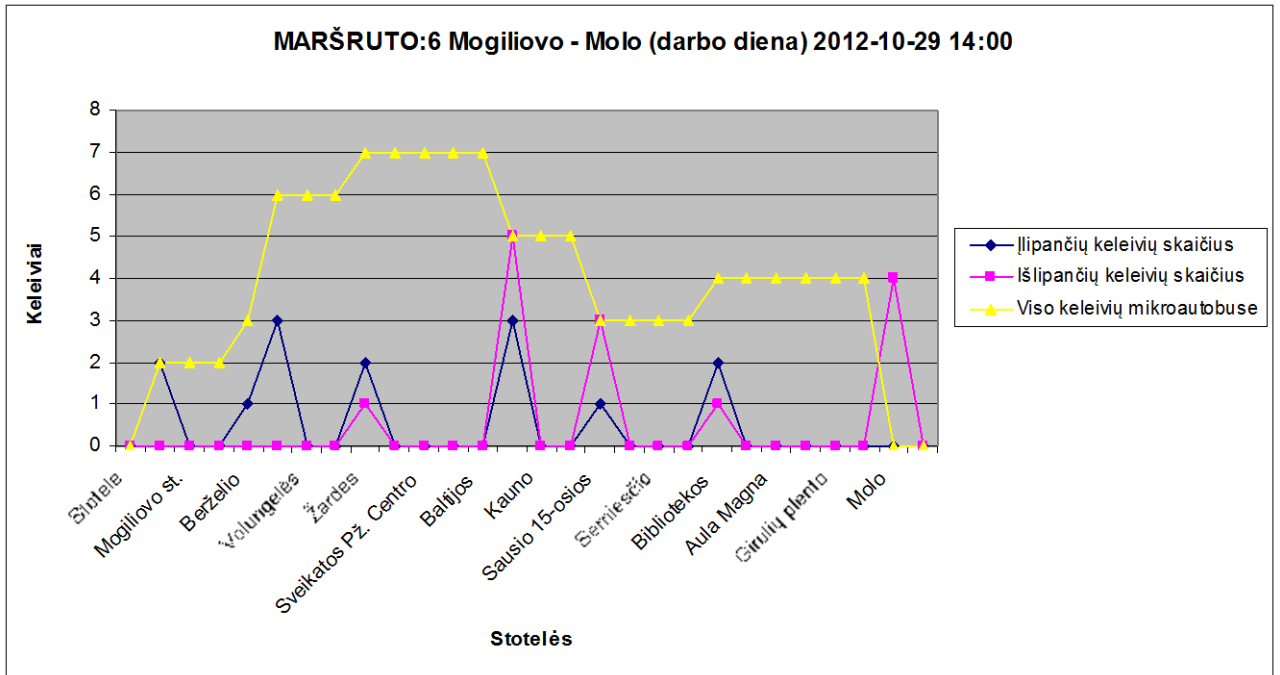

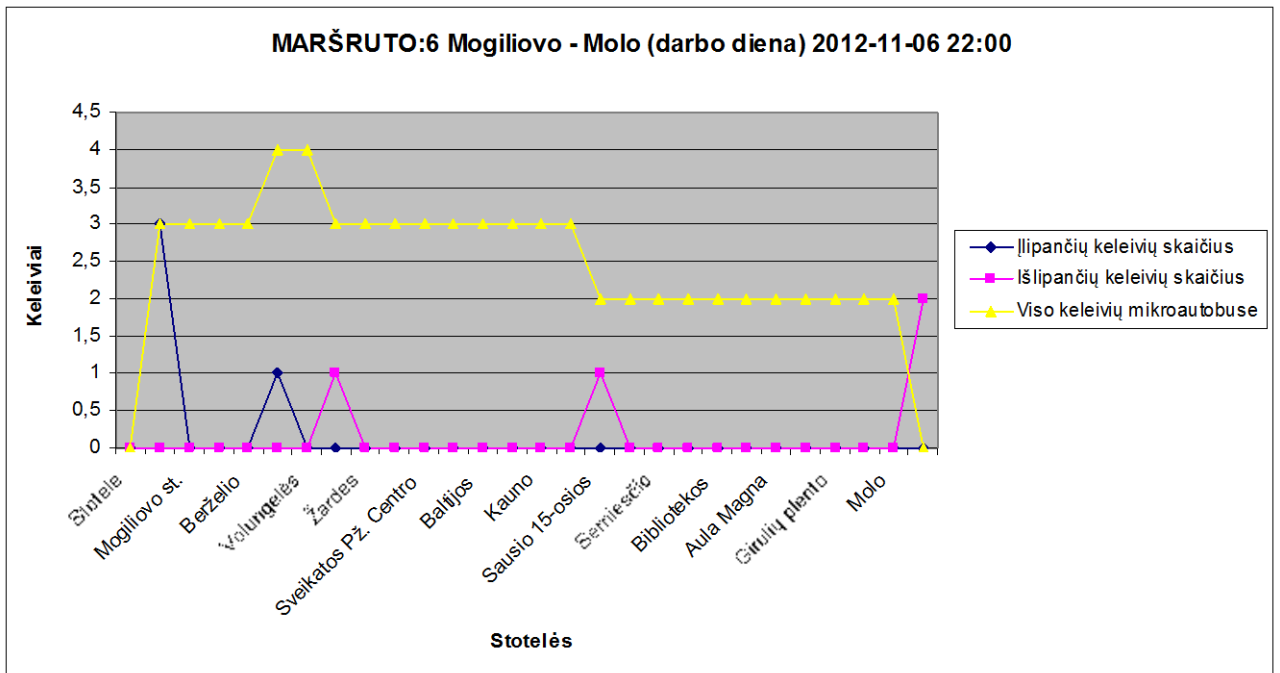
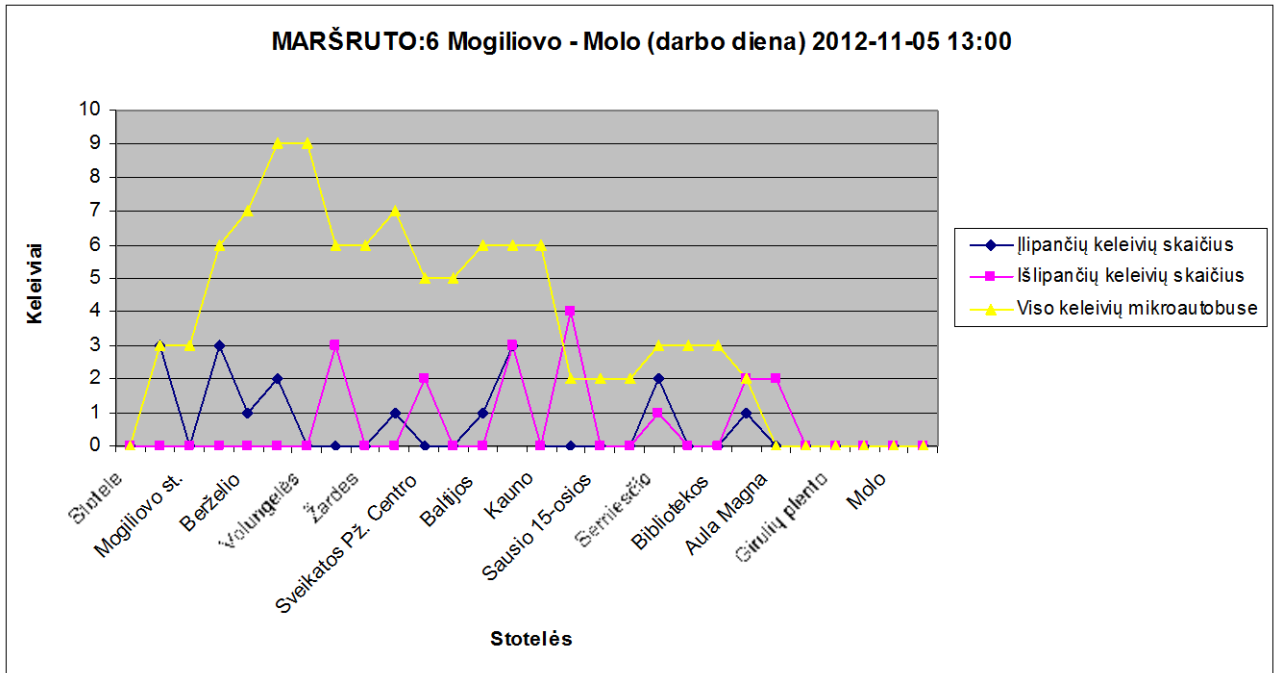

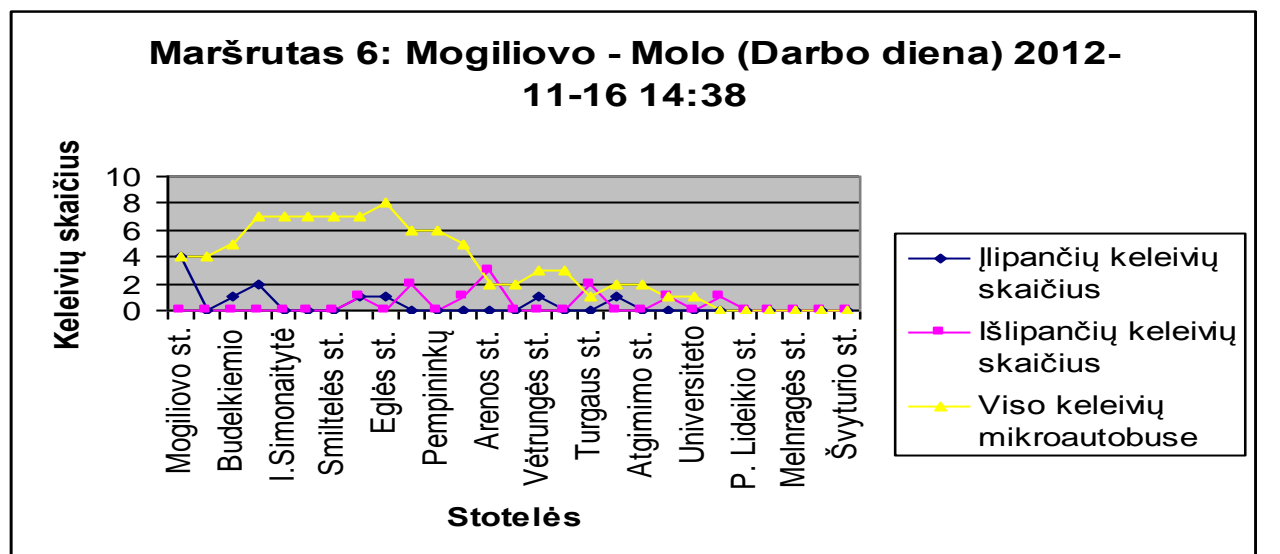
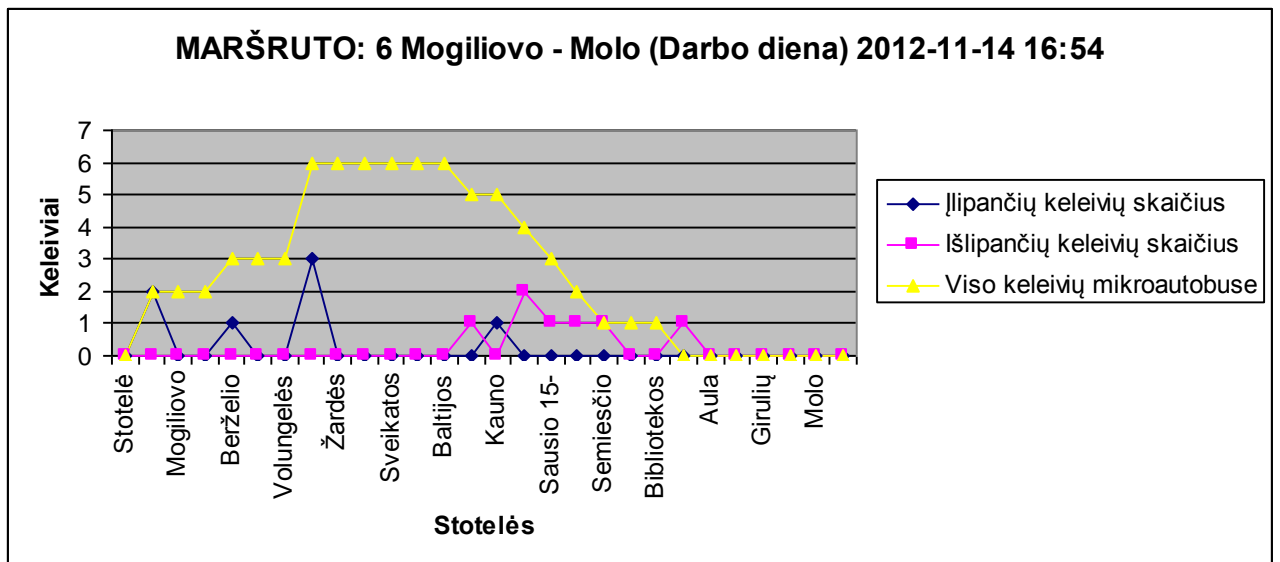
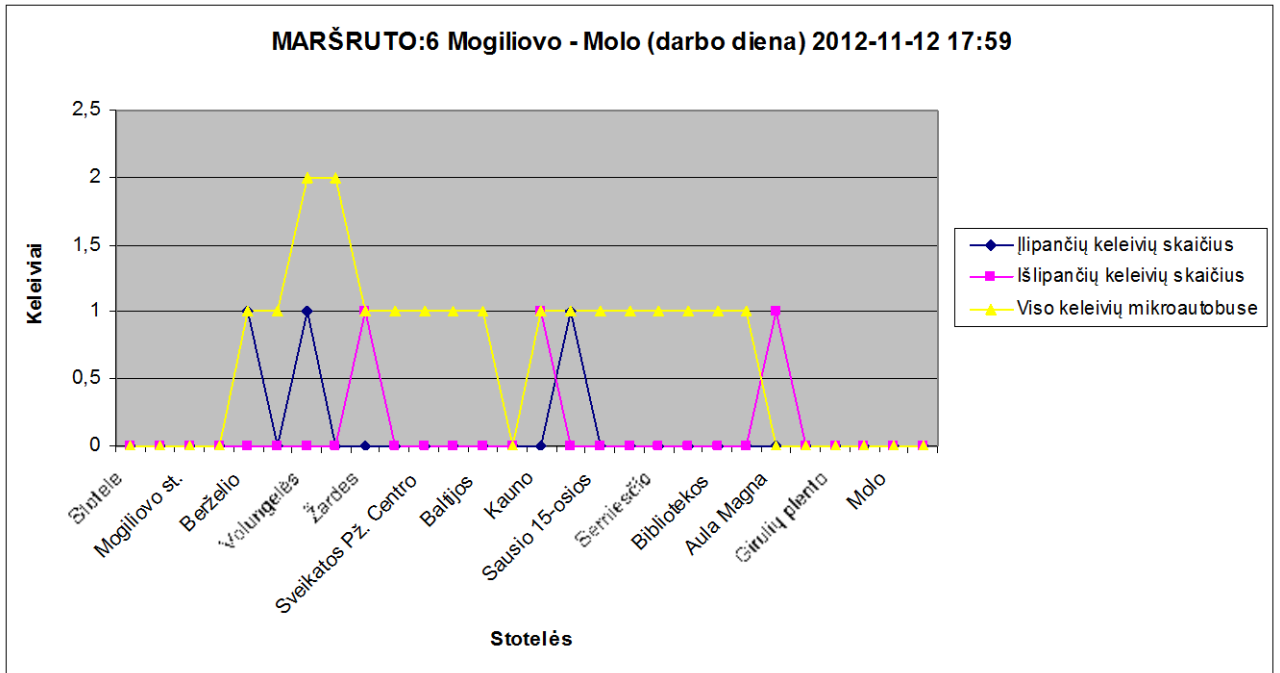

### Maršrutas 6: Molo - Mogiliovo (Darbo diena) 2012-11-16

15:17

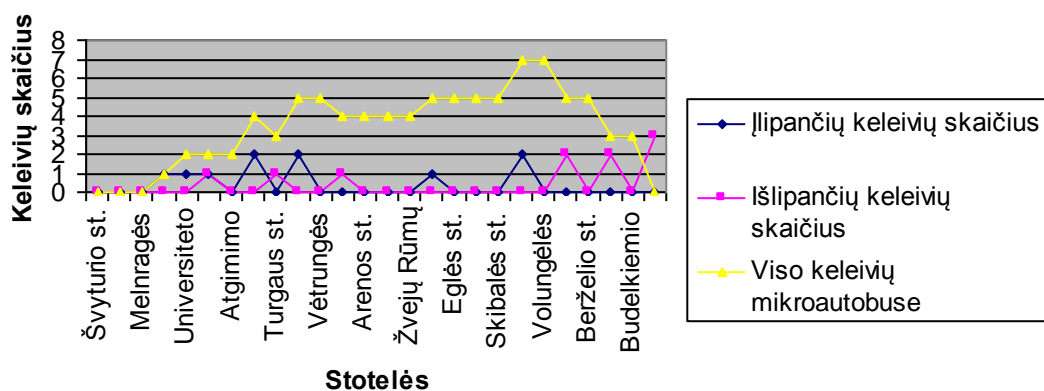

### Maršrutas 6: Mogiliovo - Molo (Darbo diena) 2012-11-16 22:34

22:34

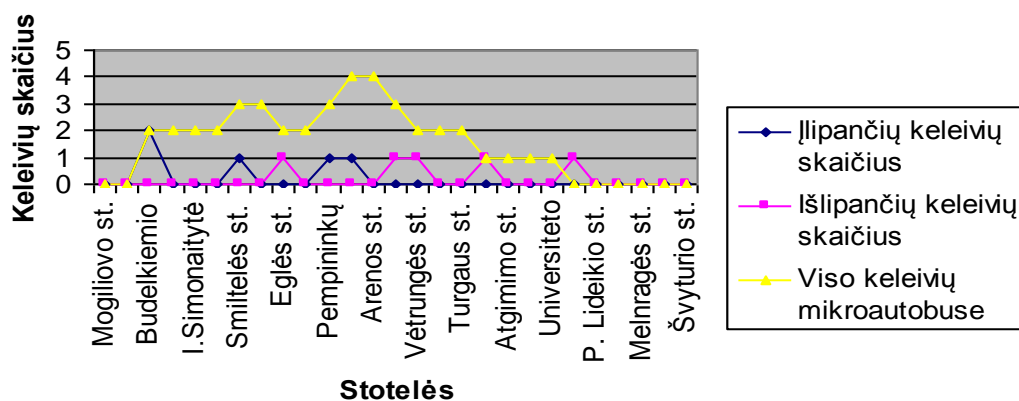

### Maršrutas 6: Molo - Mogiliovo (Darbo diena) 2012-11-18

17:15

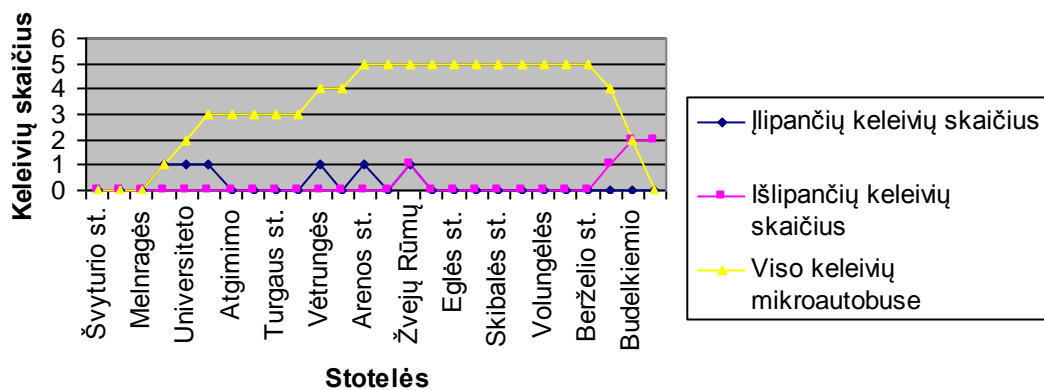

**Maršrutas 6: Mogiliovo - Molo (Darbo diena) 2012-11-19 21:36**

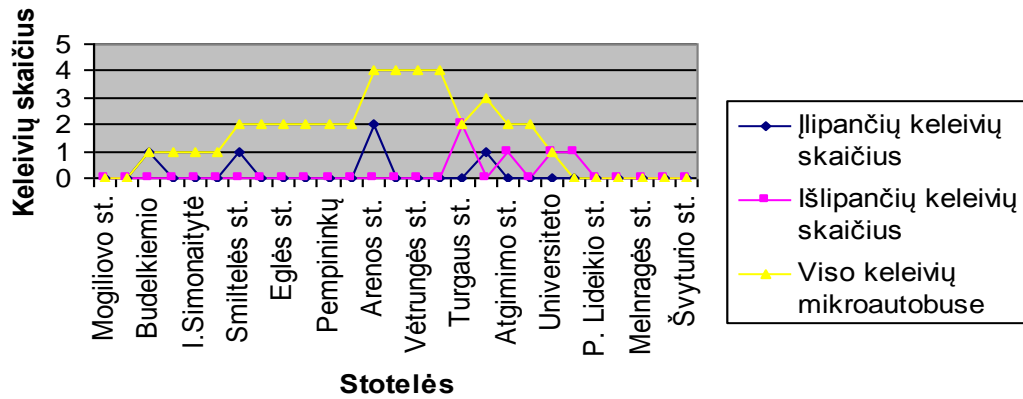

**Maršrutas 6: Molo - Mogiliovo (Darbo diena) 2012-11-19 22:06**

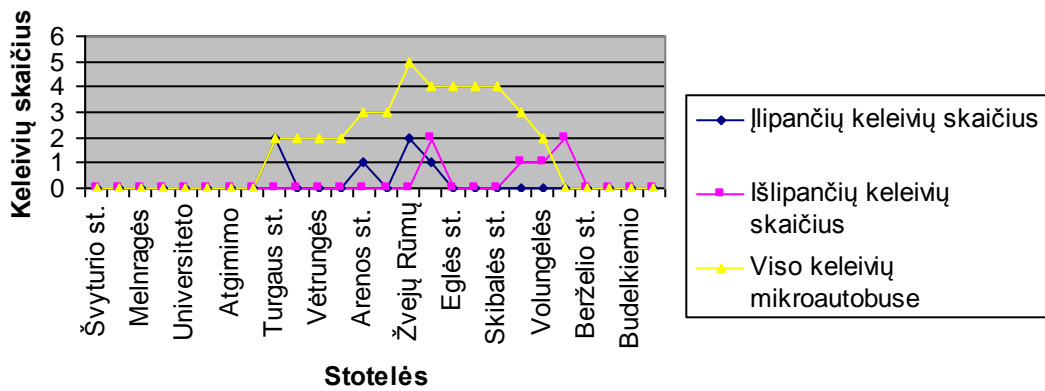

**Maršrutas 6: Mogiliovo - Molo (Darbo diena) 2012-11-20 17:18**

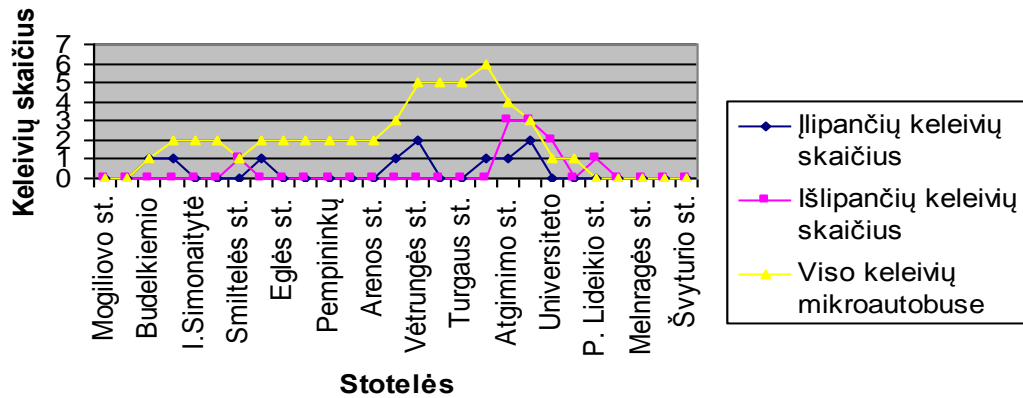

**Maršrutas 6: Molo - Mogiliovo (Darbo diena) 2012-11-20**

**18:00**

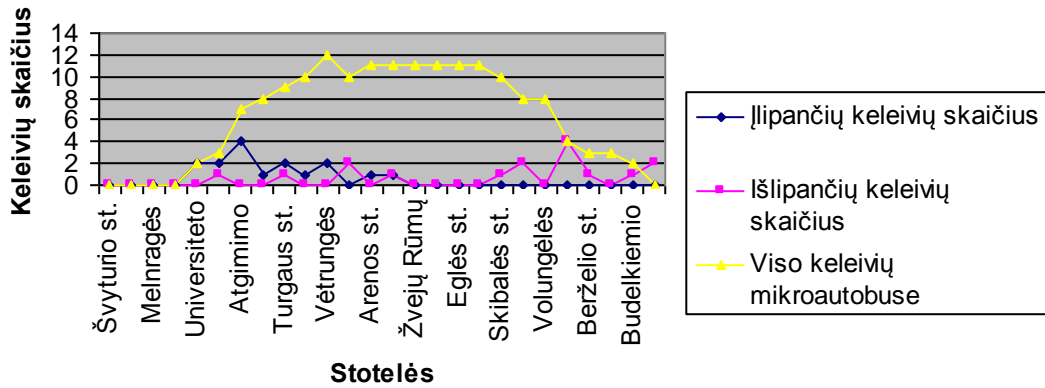

**Maršrutas 6: Mogiliovo - Molo (Darbo diena) 2012-11-21 20:00**

**20:00**

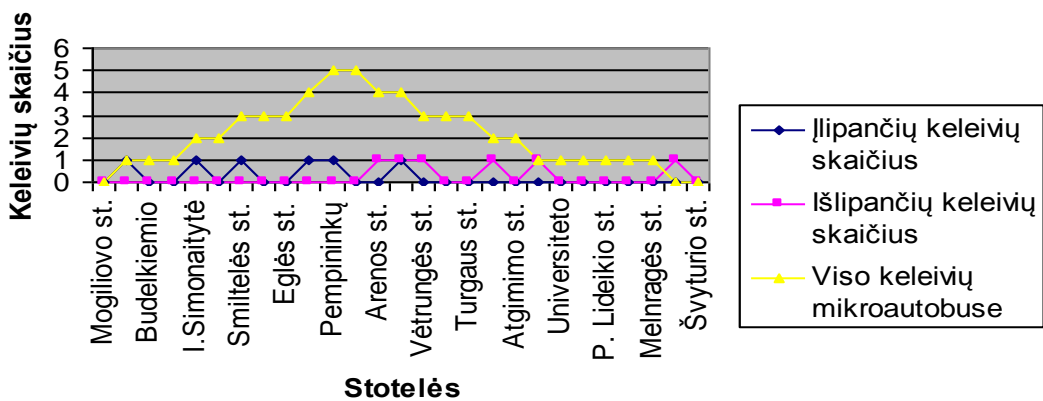

**Maršrutas 6: Molo - Mogiliovo (Darbo diena) 2012-11-21**

**20:36**

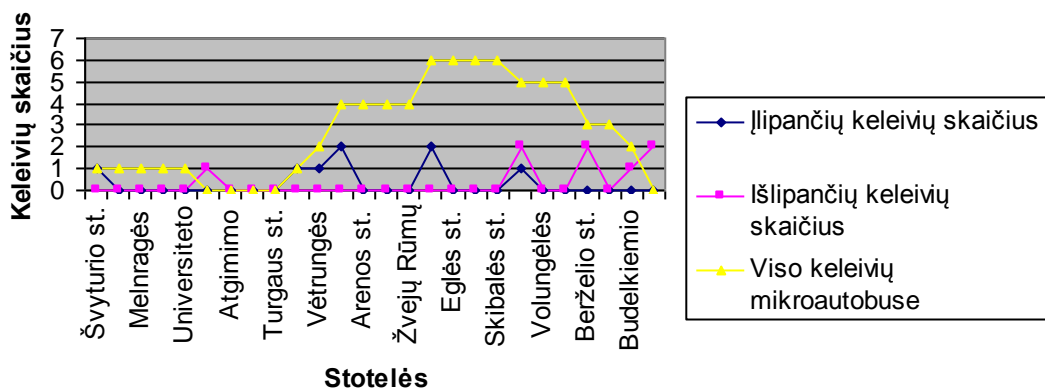

**Maršrutas 6: Mogiliovo - Molo (Darbo diena) 2012-11-22 06:30**

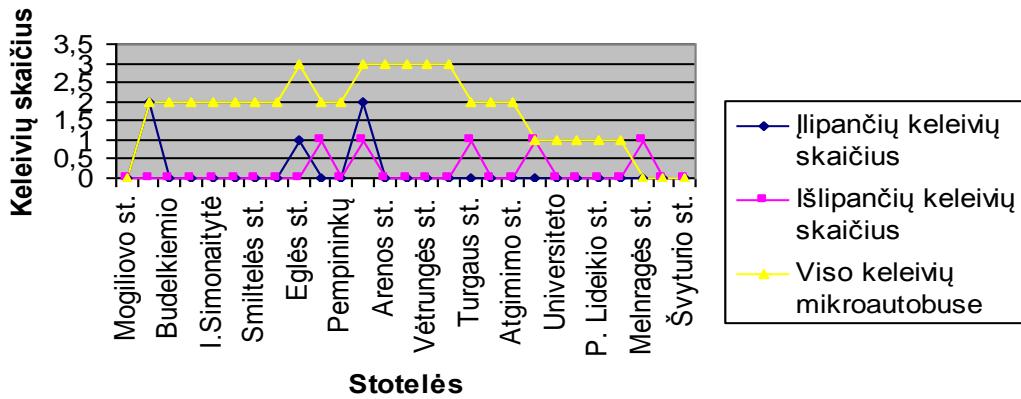

**Maršrutas 6: Molo - Mogiliovo (Darbo diena) 2012-11-22 07:05**

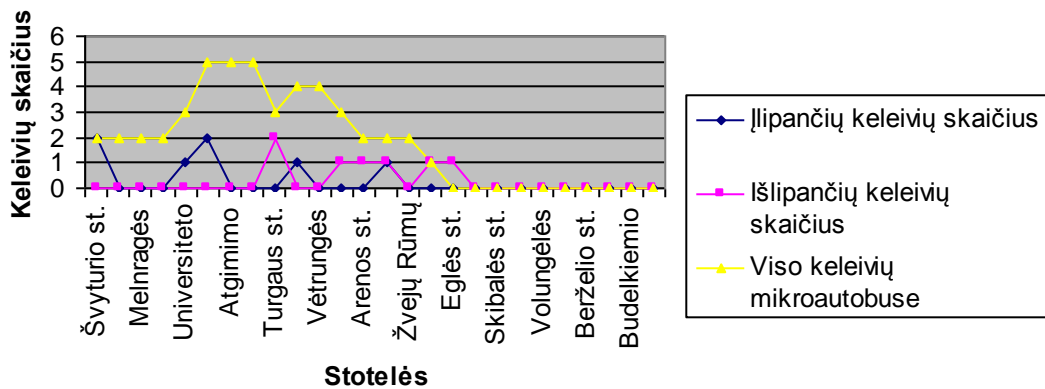

**Maršrutas 6: Mogiliovo - Molo (Darbo diena) 2012-11-23 07:32**

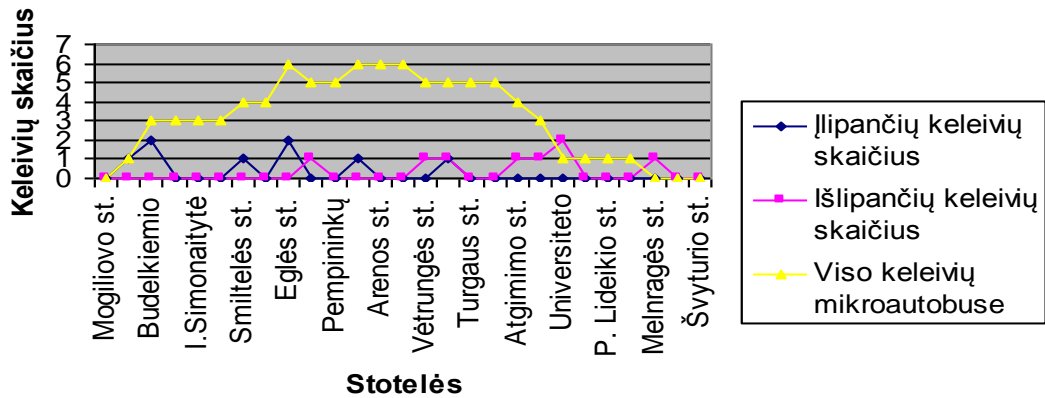

### Maršrutas 6: Molo - Mogiliovo (Darbo diena) 2012-11-23

08:43

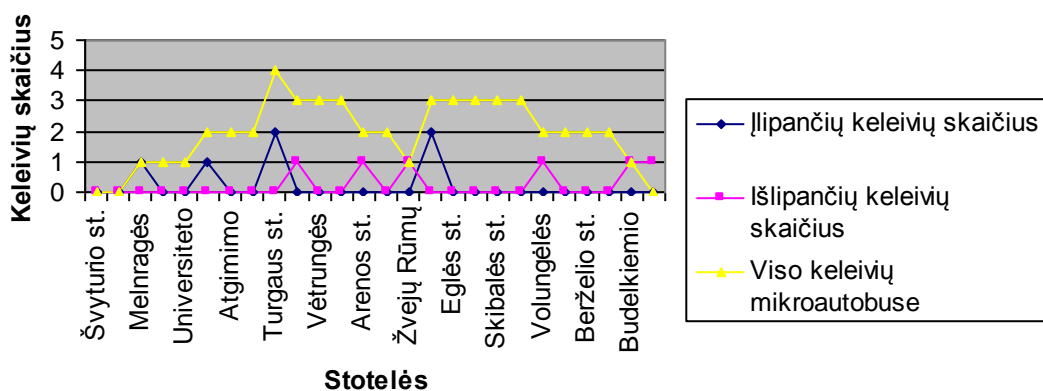

### Maršrutas 6: Molo - Mogiliovo (Darbo diena) 2012-11-26

23:20

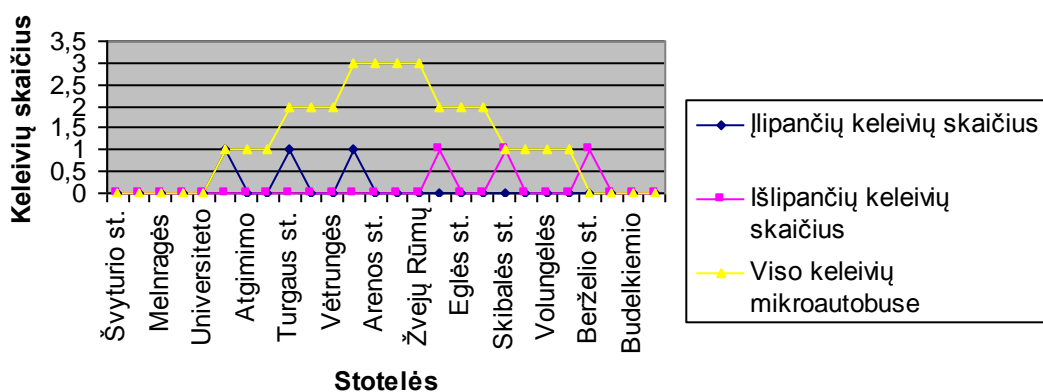

### Maršrutas 6: Mogiliovo - Molo (Darbo diena) 2012-11-27 06:13

06:13

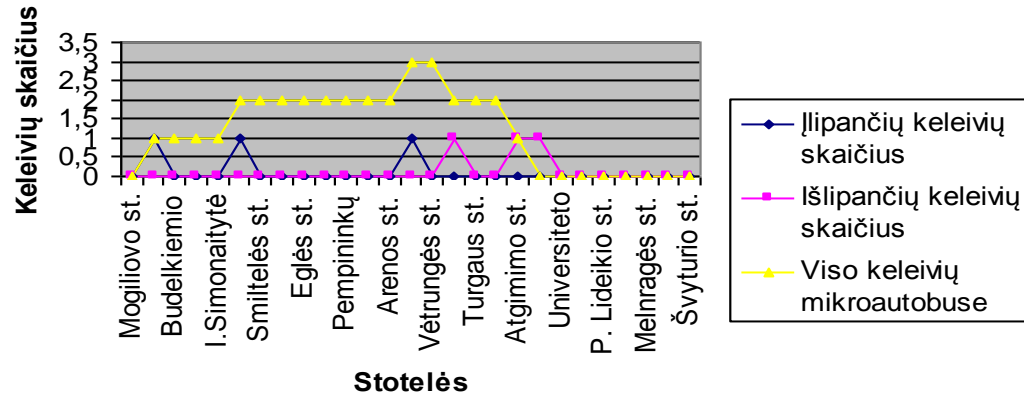

**Maršrutas 6: Molo - Mogiliovo (Darbo diena) 2012-11-27**

**06:52**

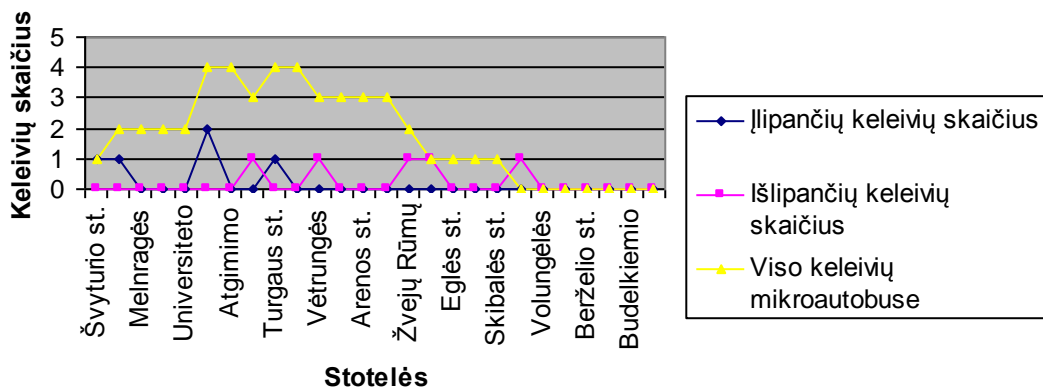

**Maršrutas 6: Mogiliovo - Molo (Darbo diena) 2012-11-28**

**16:42**

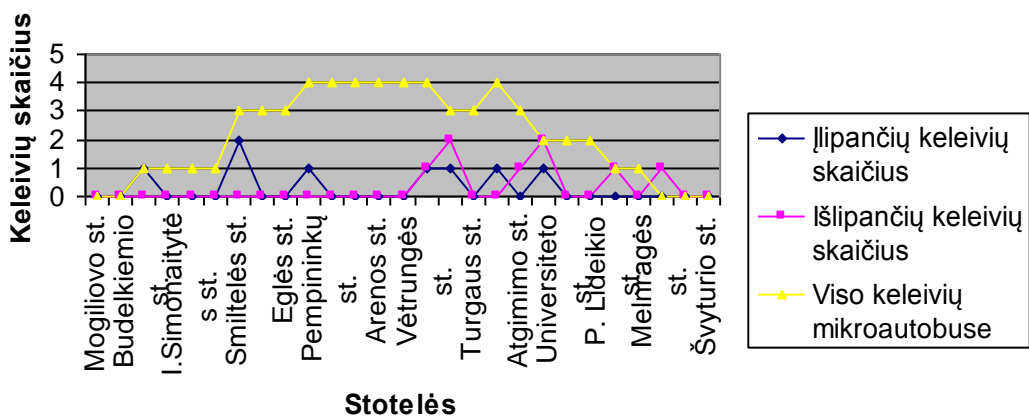

**Maršrutas 6: Mogiliovo - Molo (Darbo diena) 2012-11-29 17:16**

**17:16**

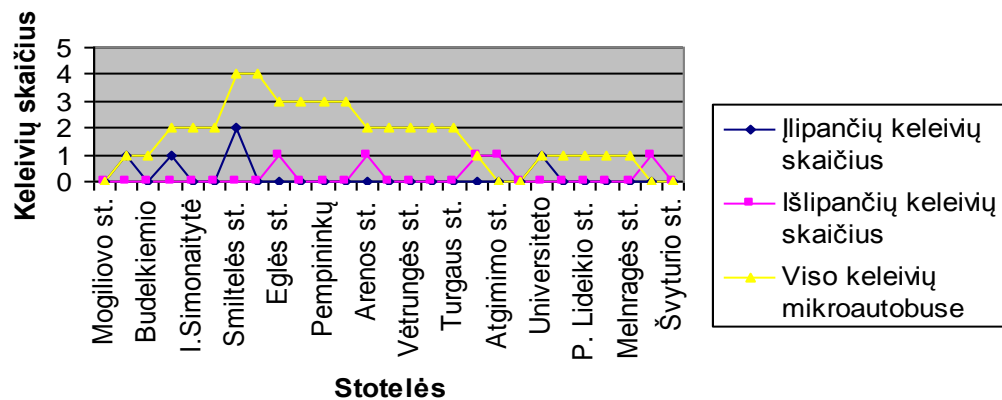

### Maršrutas 6: Molo - Mogiliovo (Darbo diena) 2012-11-29

17:47

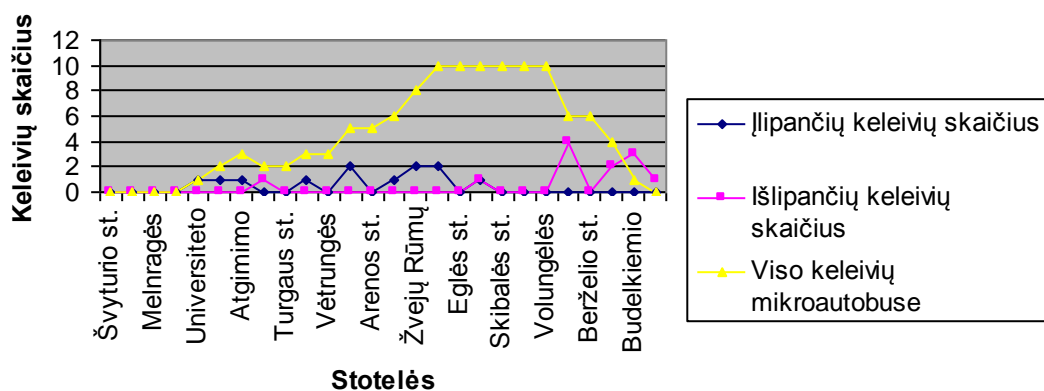

### Maršrutas 6: Mogiliovo - Molo (Darbo diena) 2012-11-30 07:49

11-30 07:49

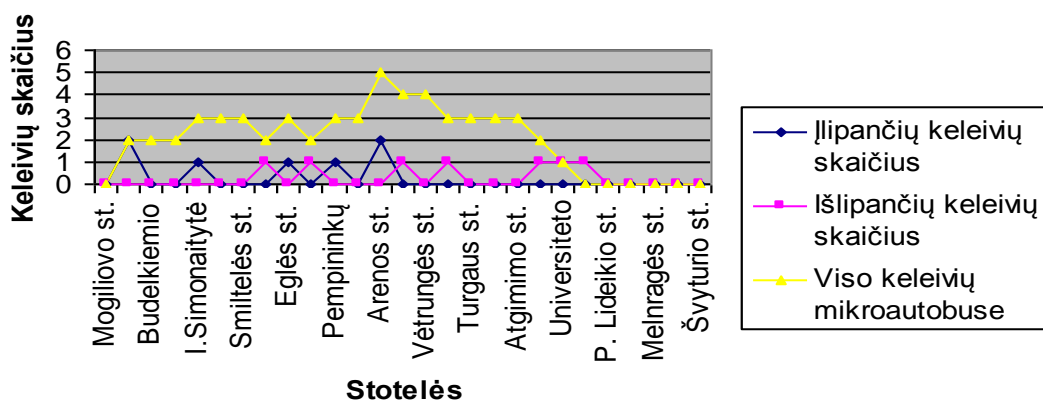

### Maršrutas 6: Molo - Mogiliovo (Darbo diena) 2012-11-30

08:38

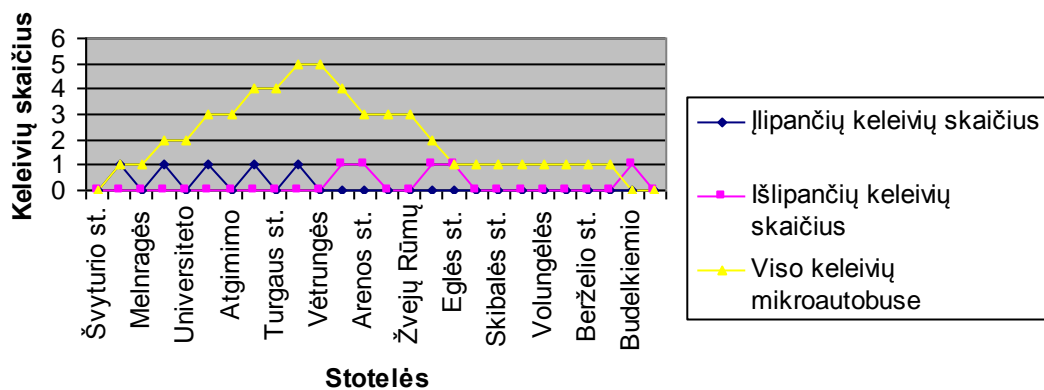

**Maršrutas 6: Mogiliovo - Molo (Darbo diena) 2012-12-03 16:12**

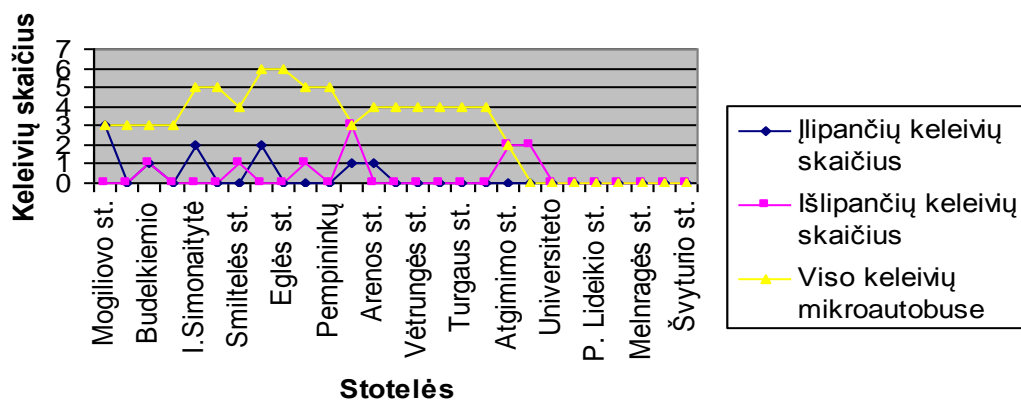

**Maršrutas 6: Molo - Mogiliovo (Darbo diena) 2012-12-03 16:52**

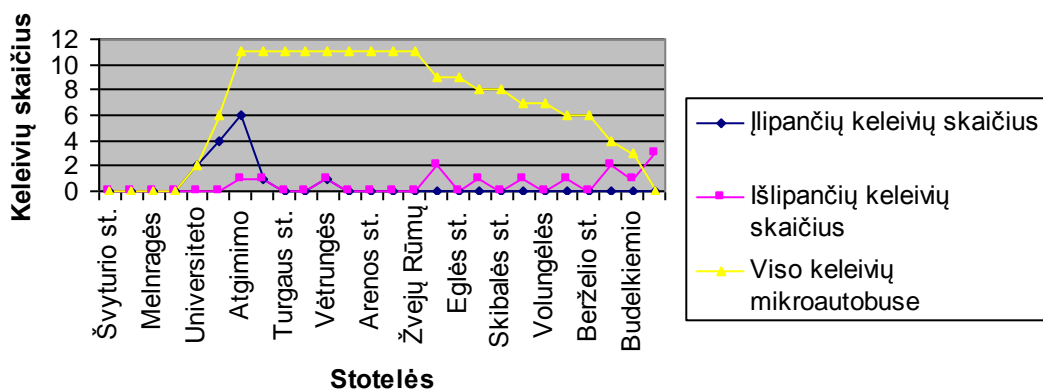

**Maršrutas 6: Molo - Mogiliovo (Darbo diena) 2012-12-03 19:41**

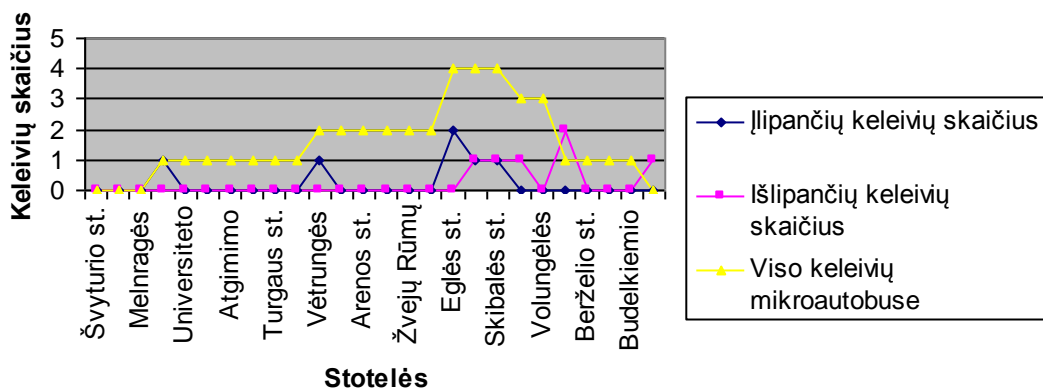

**Maršrutas 6: Mogiliovo - Molo (Darbo diena) 2012-12-04 17:42**

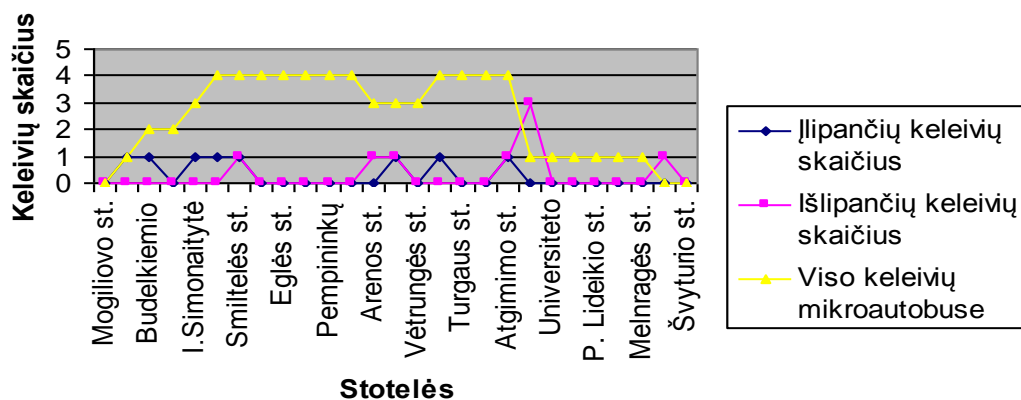

**Maršrutas 6: Molo - Mogiliovo (Darbo diena) 2012-12-04 18:20**

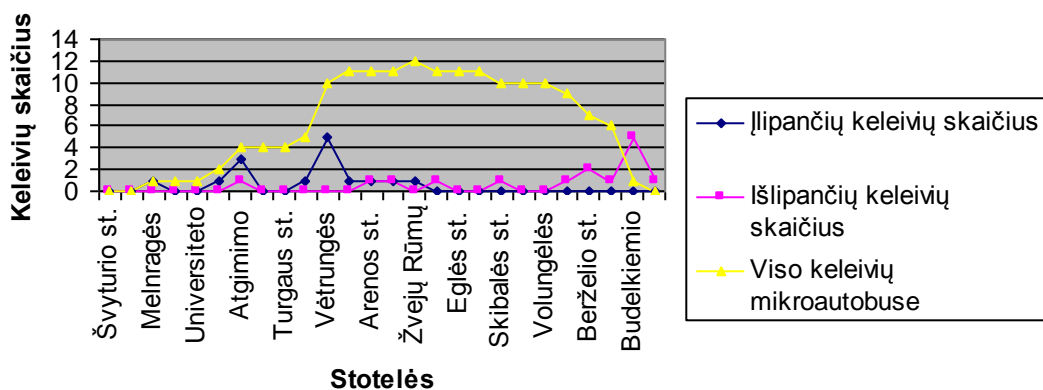

**Maršrutas 6: Mogiliovo - Molo (Darbo diena) 2012-12-05 19:10**

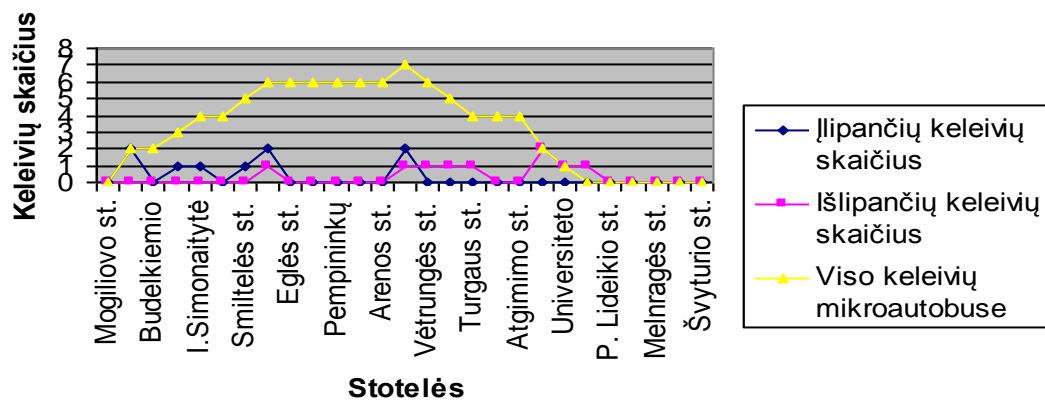

**Maršrutas 6: Molo - Mogiliovo (Darbo diena) 2012-12-05**

**19:58**

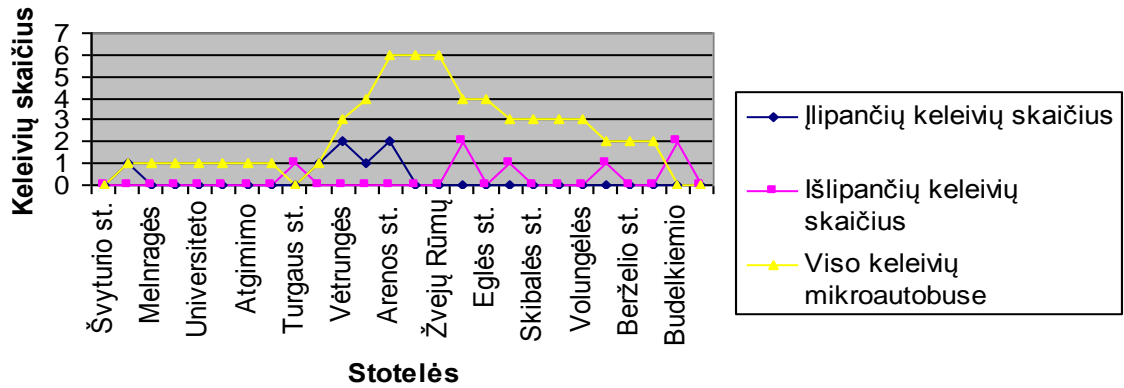

**Maršrutas 6: Mogiliovo - Molo (Darbo diena) 2012-12-06**

**07:02**

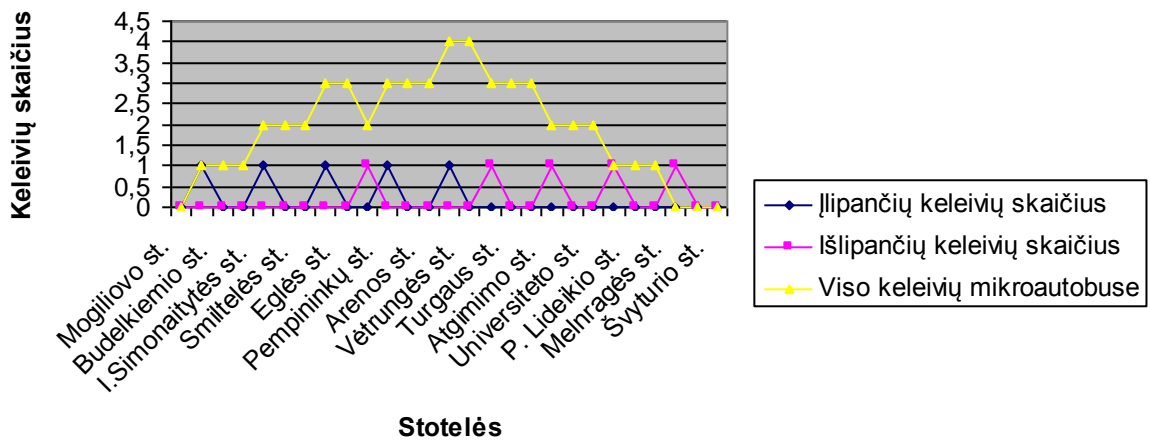

**Maršrutas 6: Molo - Mogiliovo (Darbo diena) 2012-12-06**

**07:38**

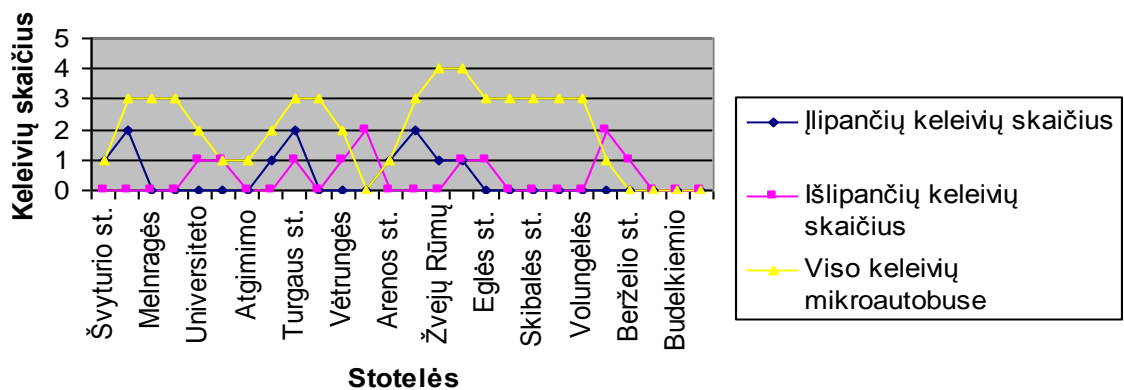

**Maršrutas 6: Mogiliovo - Molo (Darbo diena) 2012-12-07 11:12**

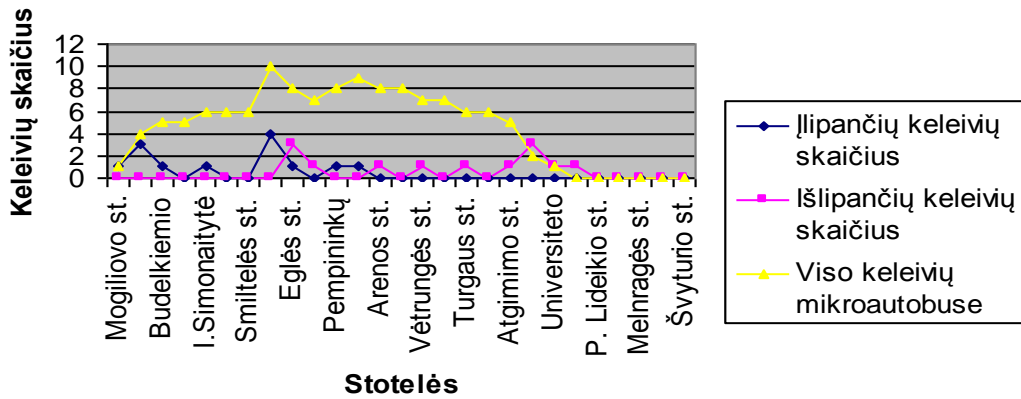

**Maršrutas 6: Molo - Mogiliovo (Darbo diena) 2012-12-07 11:56**

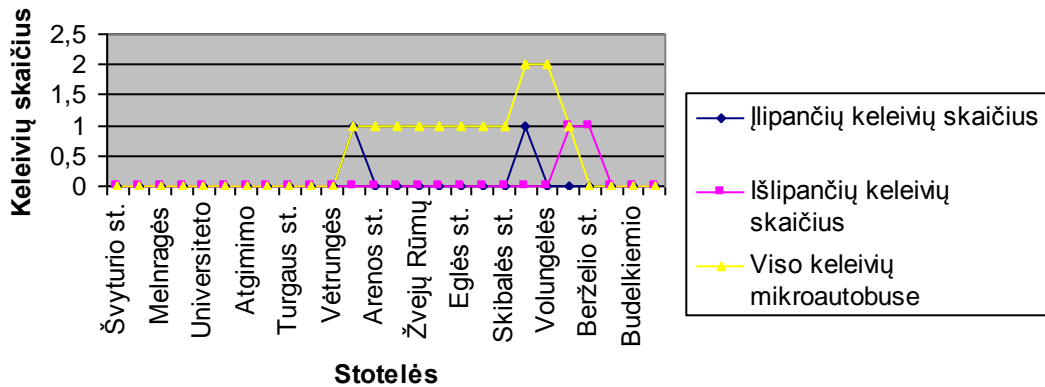

**Maršrutas 6: Mogiliovo - Molo (Darbo diena) 2012-12-10 16:46**

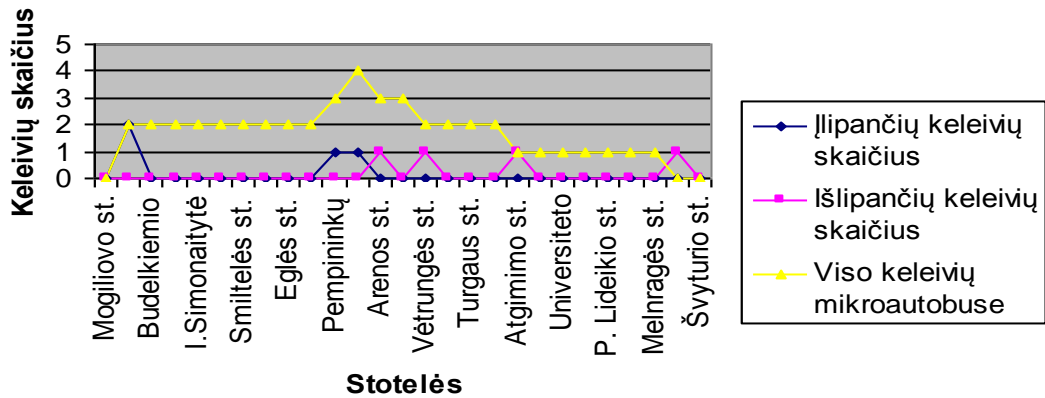

**Maršrutas 6: Molo - Mogiliovo (Darbo diena) 2012-12-10**

**17:19**

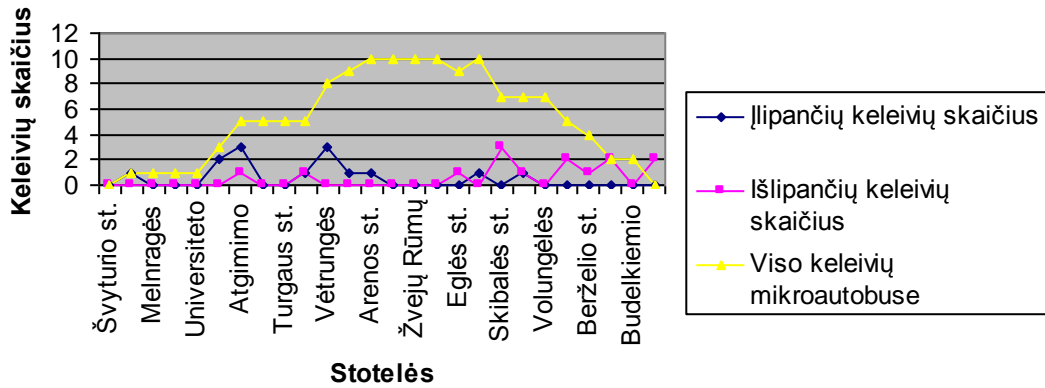

**Maršrutas 6: Mogiliovo - Molo (Darbo diena) 2012-12-11 08:47**

**08:47**

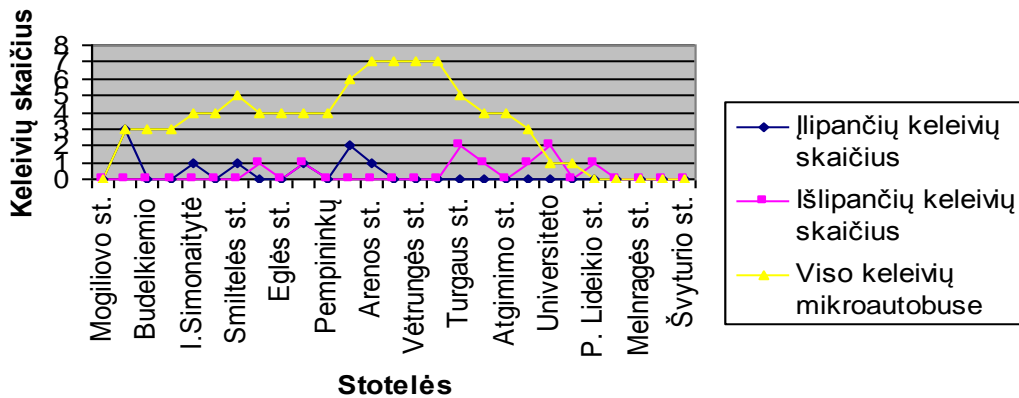

**Maršrutas 6: Molo - Mogiliovo (Darbo diena) 2012-12-11**

**09:26**

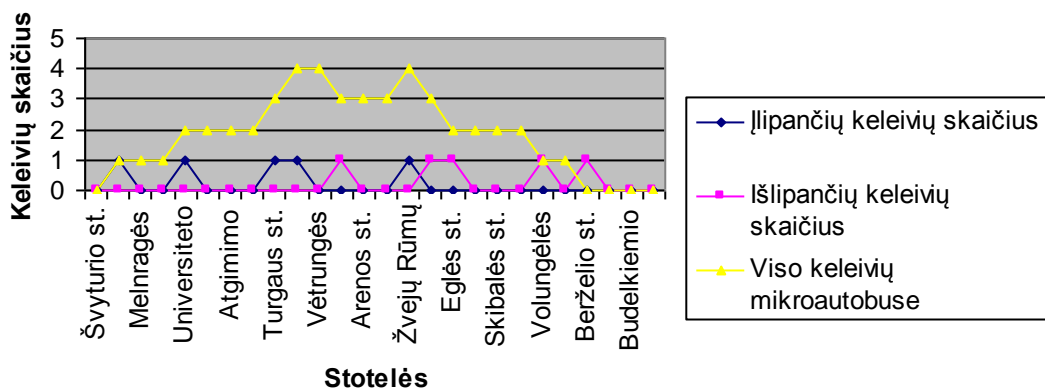

**Maršrutas 6: Mogiliovo - Molo (Darbo diena) 2012-12-12 16:08**

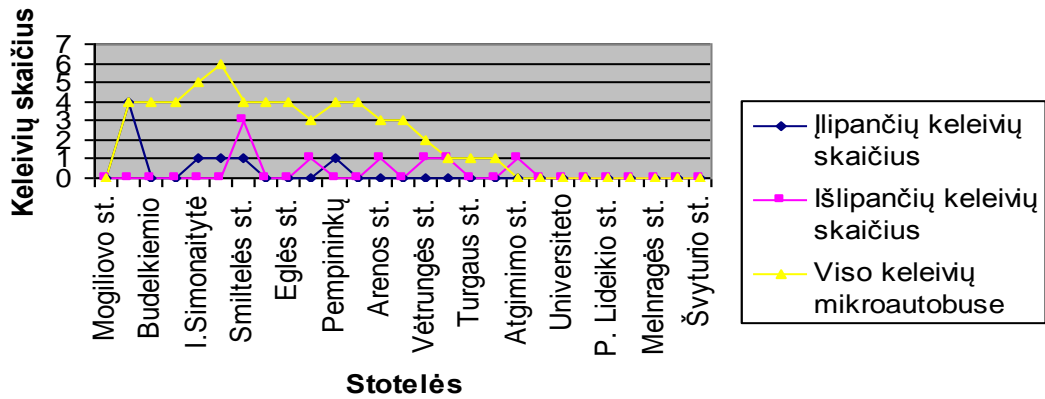

**Maršrutas 6: Molo - Mogiliovo (Darbo diena) 2012-12-12 16:38**

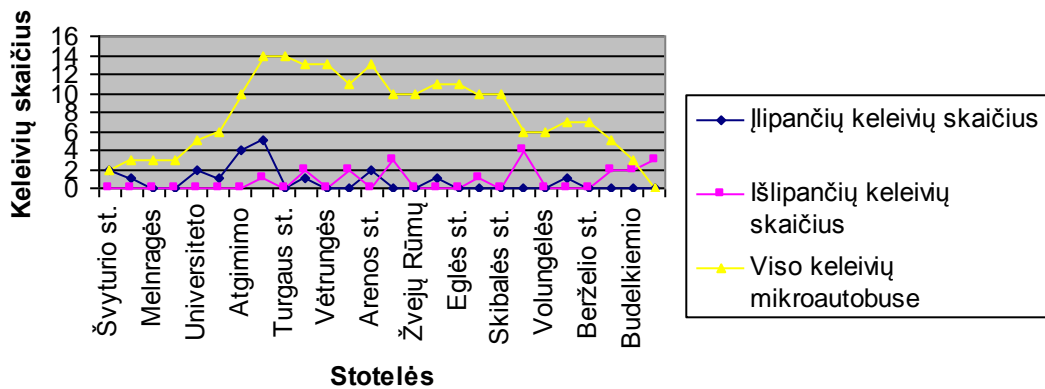

**Maršrutas 6: Mogiliovo - Molo (Darbo diena) 2012-12-13 18:42**

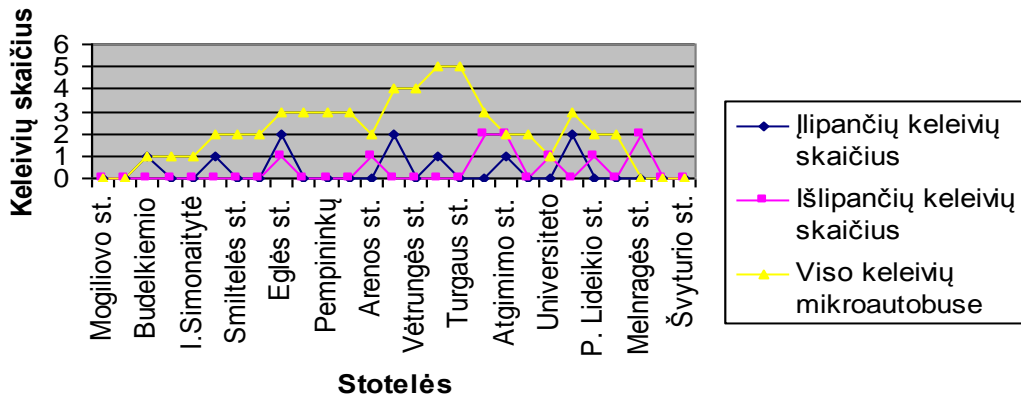

**Maršrutas 6: Mogiliovo - Molo (Darbo diena) 2012-12-14 22:45**

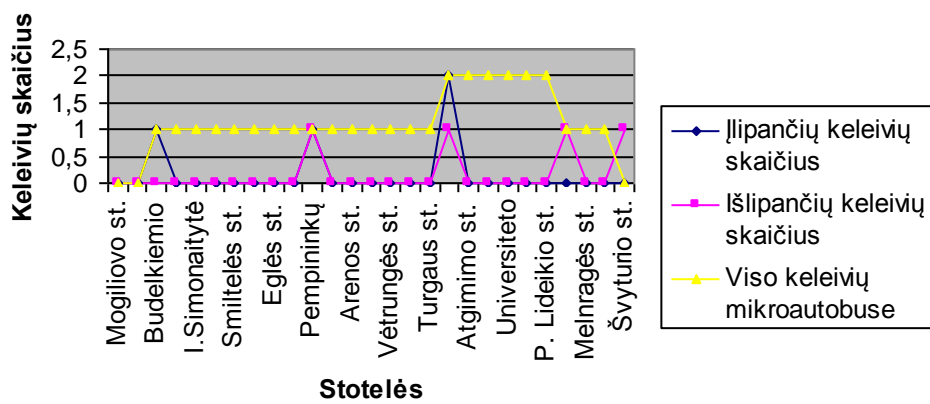

## 6 maršruto įlipančių, išlipančių kelevių pasiskirstymas savaitgalio dienomis ir pagal laiką

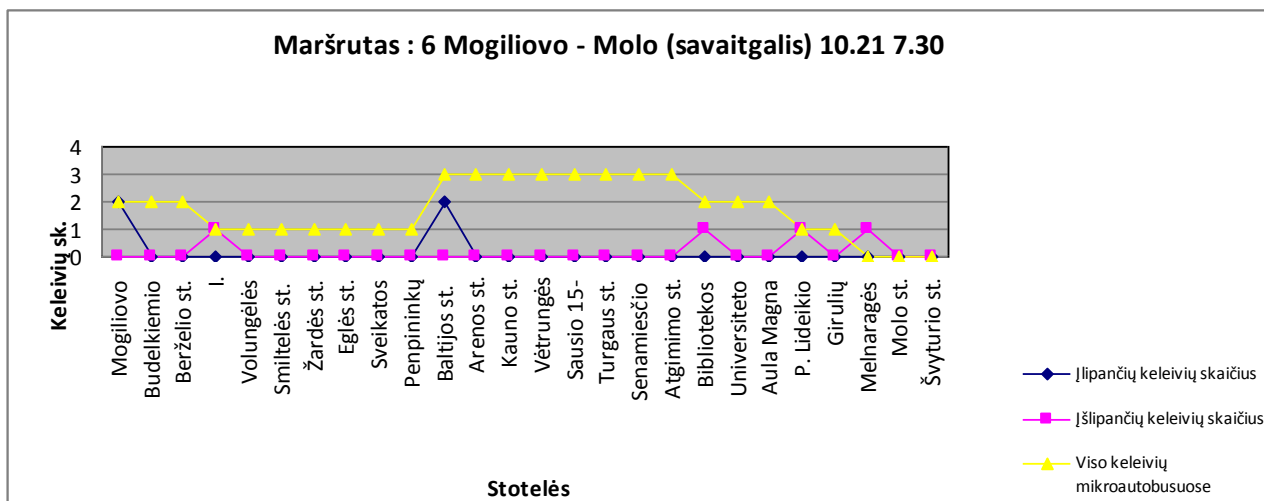
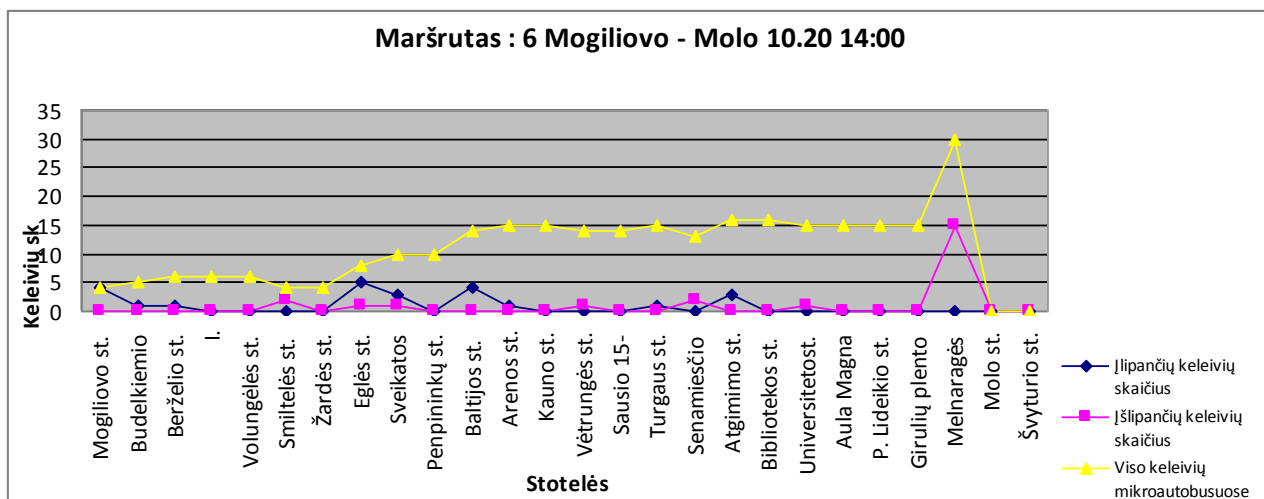
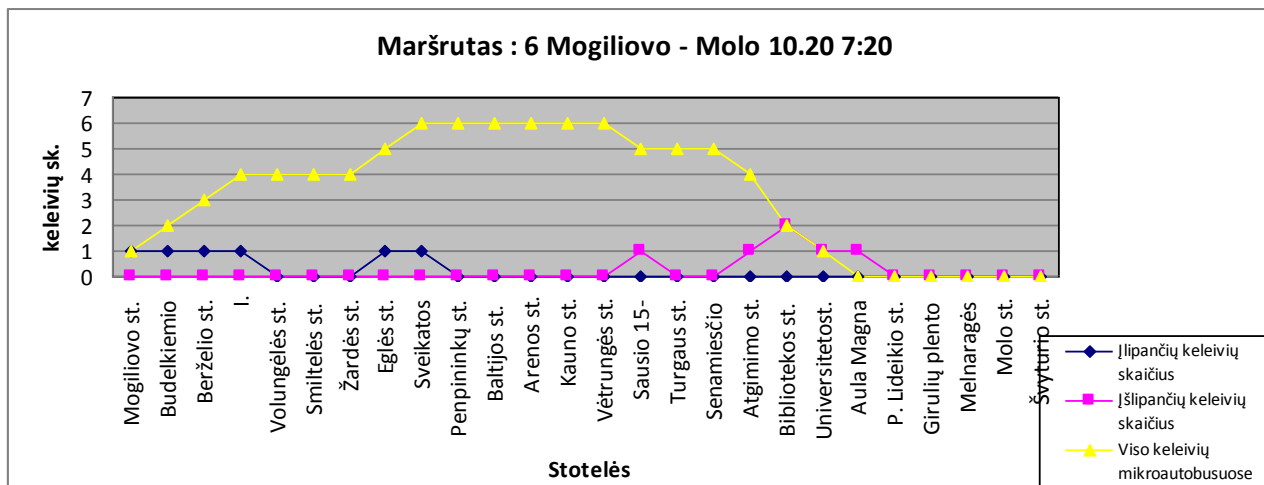

Maršrutas : 6 Mogiliovo - Molo (savaitgalis) 10.25 6:18

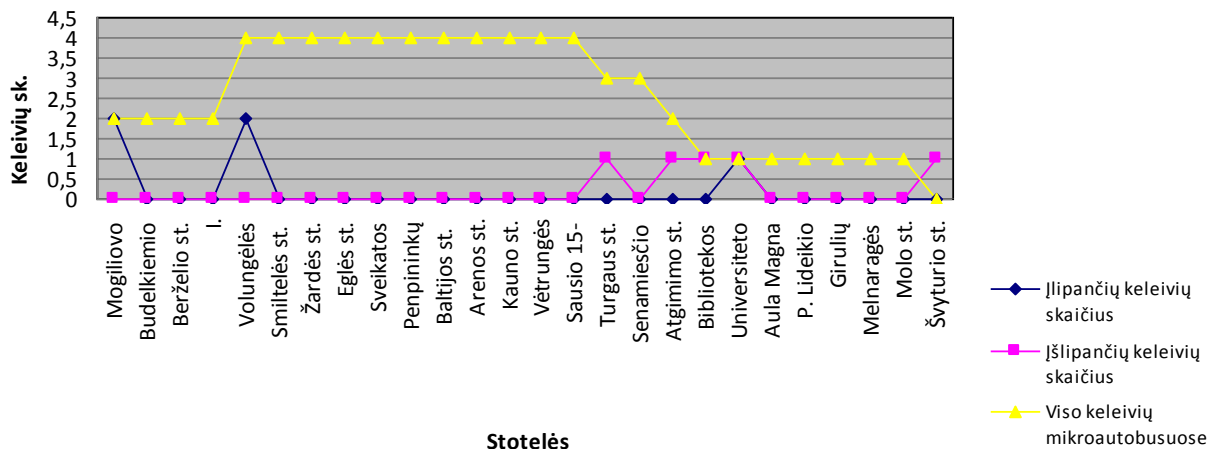

Maršrutas: 6 Mogiliovo-Molo (savaitgaliais) 10.27 09:04

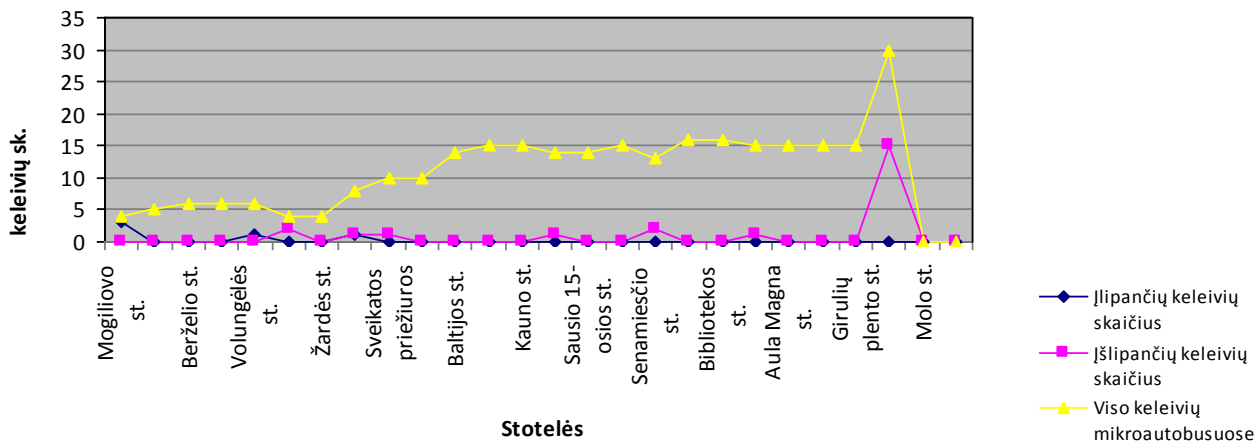

Maršrutas: 6 Mogiliovo-Molo (savaitgaliais) 10.27 17:12

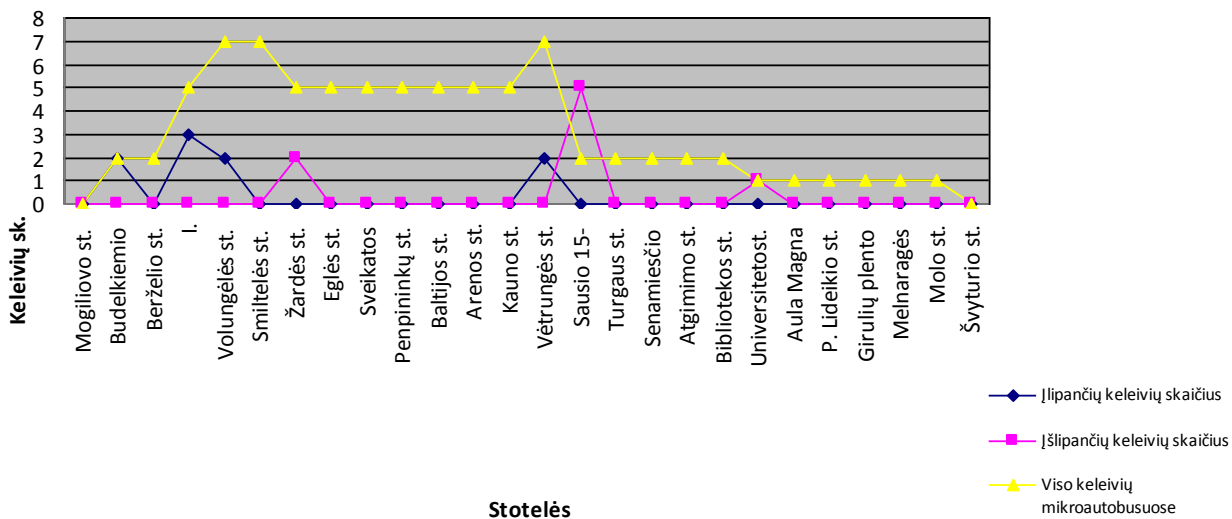

**Maršrutas: 6 Mogiliovo-Molo (savaitgaliais) 10.28 7:47**

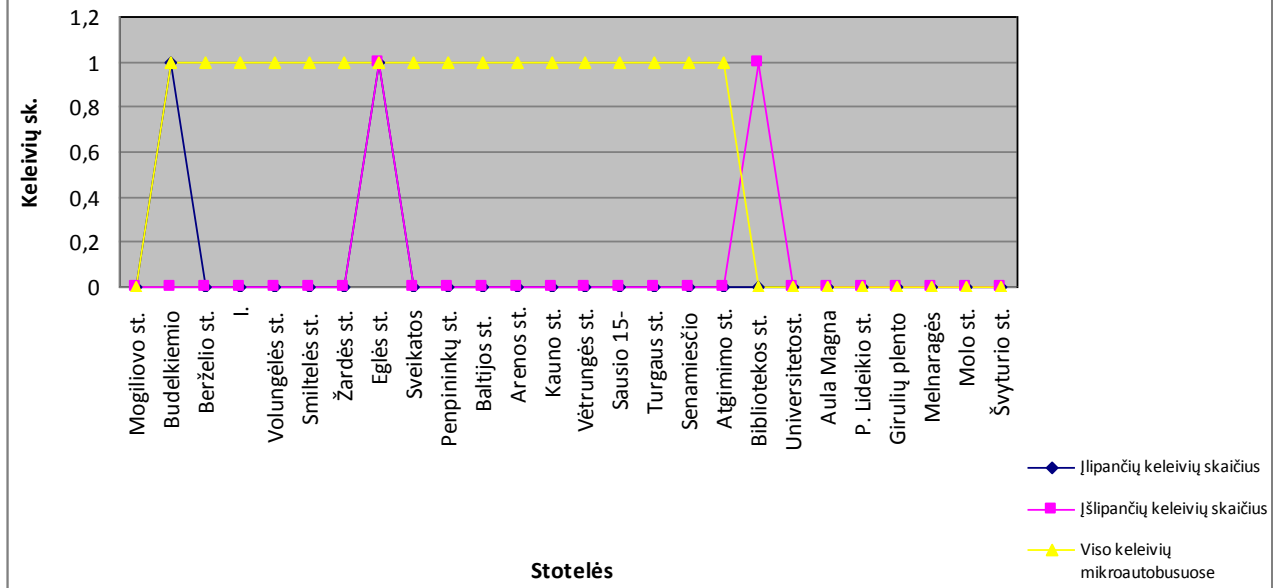

**Maršrutas: Mogiliovo-Molo (savaitgalis) 10.28 19:00**

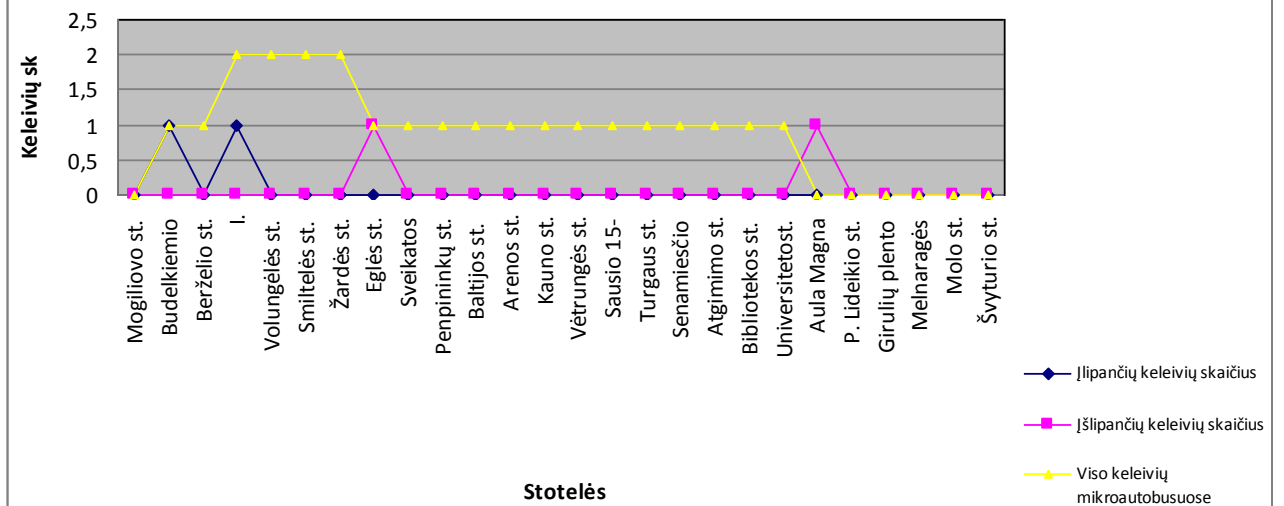

**Maršrutas: Magiliovo-Molo (savaitgalis) 11.04 12:09**

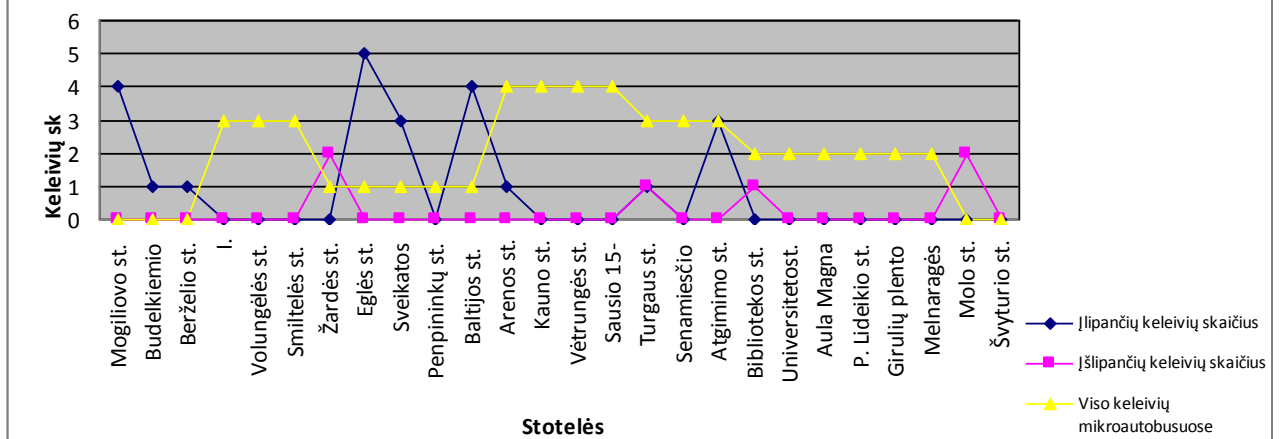

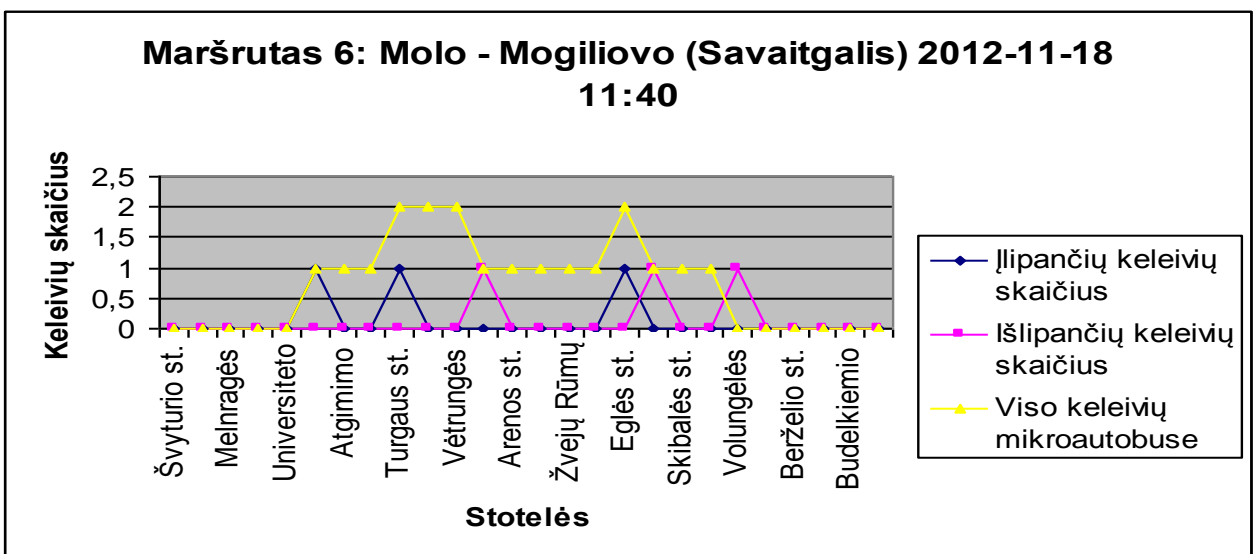
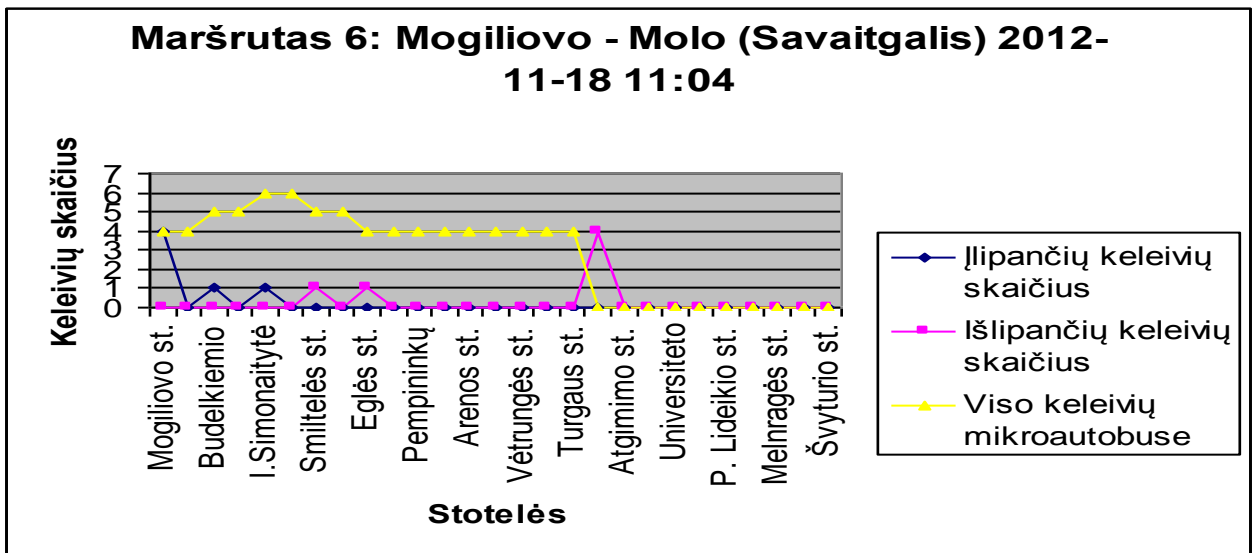
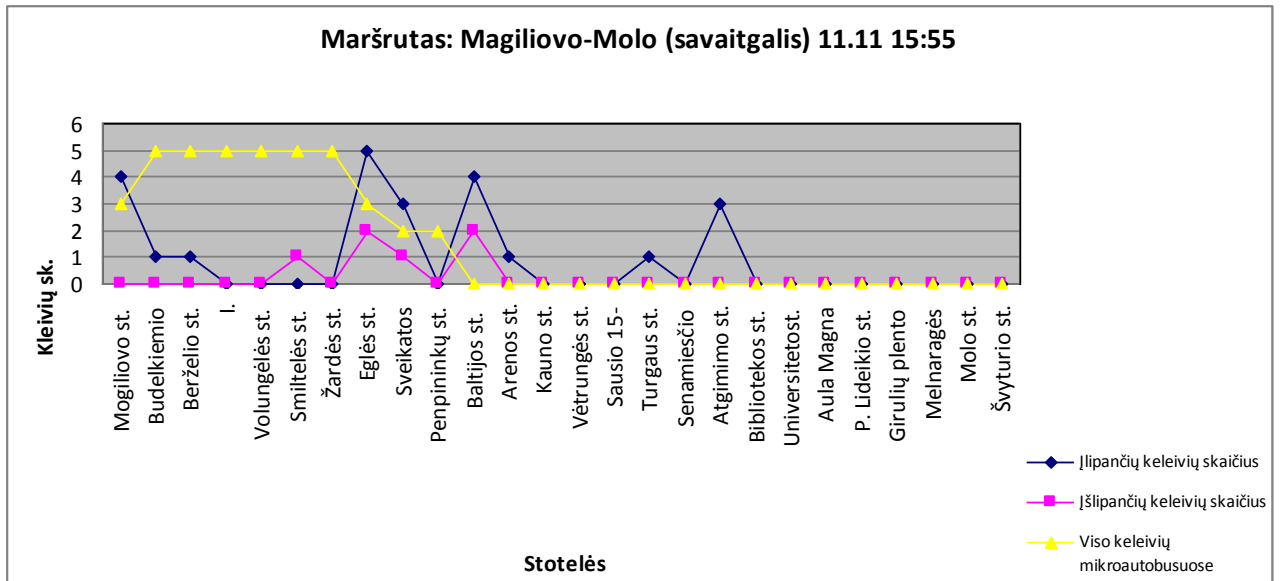

**Maršrutas 6: Molo - Mogiliovo (Savaitgalis) 2012-11-24**

**10:50**

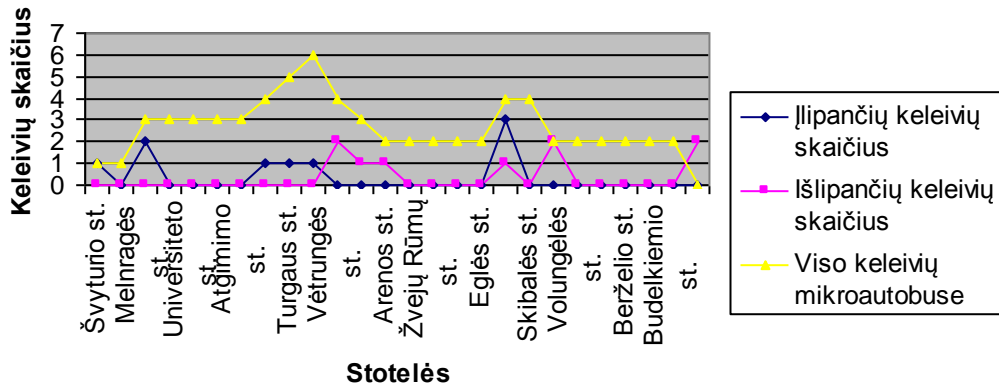

**Maršrutas 6: Mogiliovo - Molo (Savaitgalis) 2012-11-24 10:12**

**10:12**

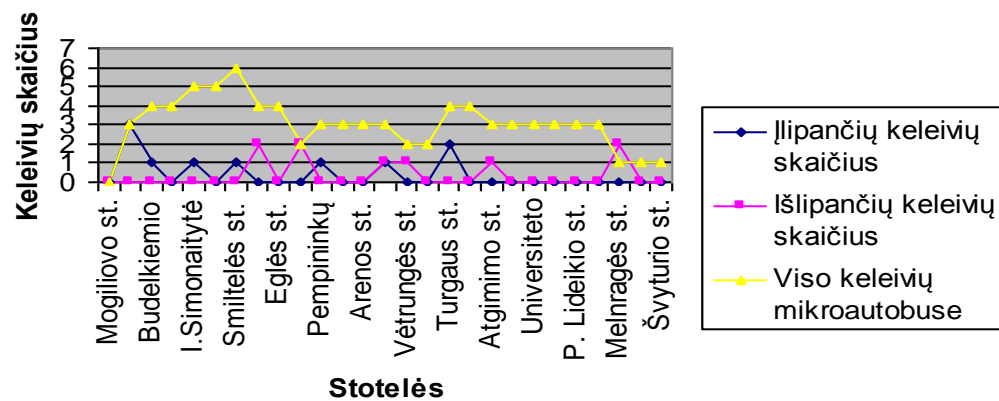

**Maršrutas 6: Molo - Mogiliovo (Savaitgalis) 2012-12-02**

**17:41**

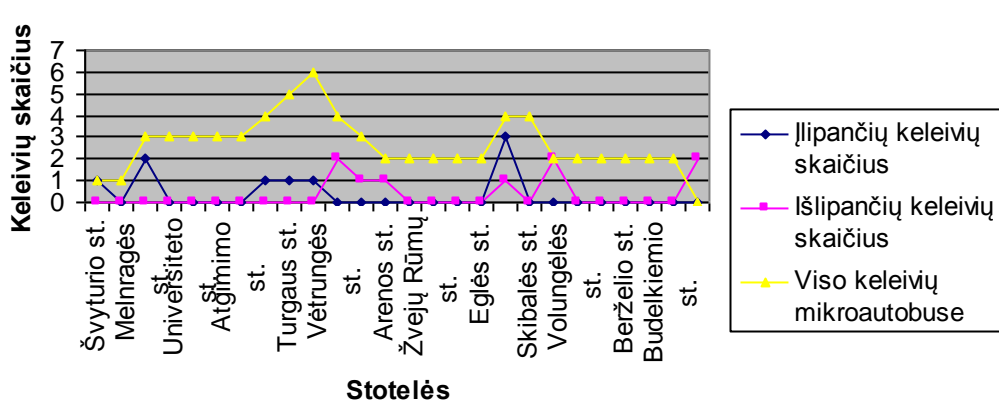

**Maršrutas 6: Mogiliovo - Molo (Savaitgalis) 2012-12-02 17:07**

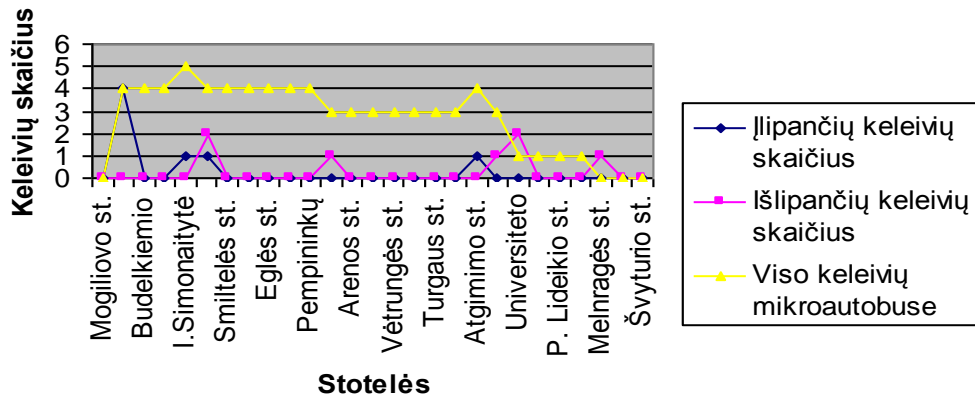

**Maršrutas 6: Molo - Mogiliovo (Savaitgalis) 2012-12-08 14:25**

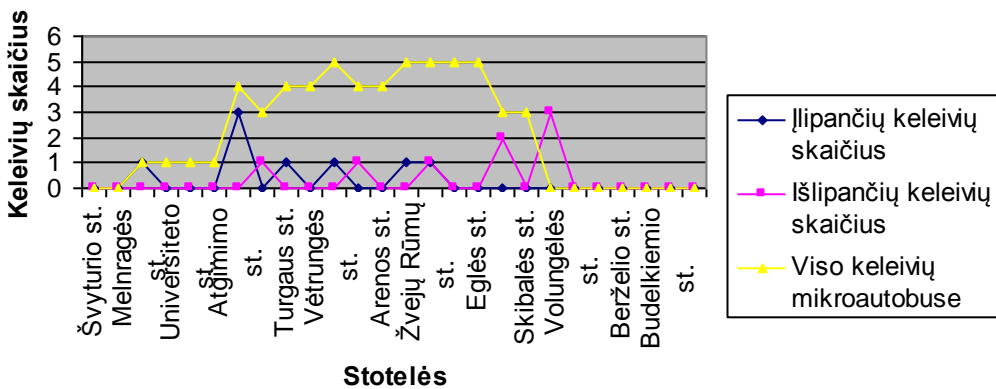

**Maršrutas 6: Mogiliovo - Molo (Savaitgalis) 2012-12-08 13:51**

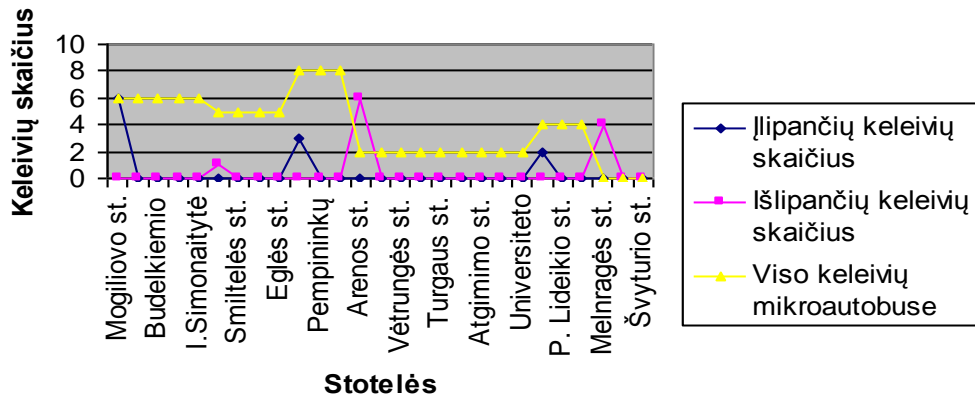

**Maršrutas 6: Molo - Mogiliovo (Savaitgalis) 2012-12-09**

**08:33**

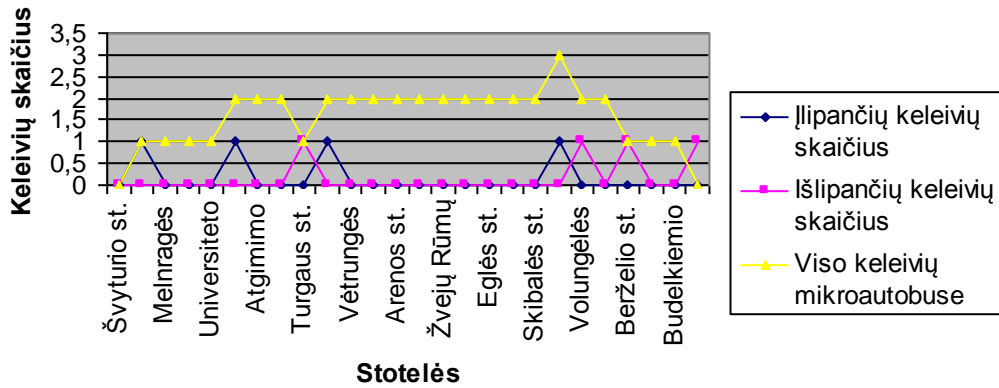

**Maršrutas 6: Mogiliovo - Molo (Savaitgalis) 2012-12-09 07:30**

**12-09 07:30**

