



KLAIPĖDOS MIESTO SAVIVALDYBĖS ADMINISTRACIJOS DIREKTORIUS

ĮSAKYMAS DĖL ŽEMĖS SKLYPO KLAIPĖDOJE, MEDELYNŲ G. 7, PLANO, PRILYGINAMO DETALIOJO TERITORIJŲ PLANAVIMO DOKUMENTUI, PATVIRTINIMO

2015 m. kovo 18 d. Nr. AD1-713
Klaipėda

Vadovaudamasi Lietuvos Respublikos vietos savivaldos įstatymo 29 straipsnio 8 dalies 2 punktu, Lietuvos Respublikos teritorijų planavimo įstatymo pakeitimo įstatymo 3 straipsnio 1 dalimi, Žemės sklypo plano, prilyginamo detaliojo teritorijų planavimo dokumentui, rengimo, derinimo ir tvirtinimo miestų teritorijose tvarkos aprašo, patvirtinto Lietuvos Respublikos Vyriausybės 2010 m. liepos 21 d. nutarimu Nr. 1124, 40 punktu ir atsižvelgdama į uždarnosios akcinės bendrovės „Studija 33“ 2015 m. kovo 10 d. prašymą,

t v i r t i n u žemės sklypo Klaipėdoje, Medelyno g. 7, planą, prilyginamą detaliojo teritorijų planavimo dokumentui (sprendinių brėžinys pridedamas). Planavimo tikslas – pertvarkyti žemės sklypą, padalijant į du žemės sklypus.

Šis įsakymas gali būti skundžiamas Lietuvos Respublikos administracinių bylų teisenos įstatymo nustatyta tvarka Klaipėdos apygardos administraciniam teismui Galinio Pylimo g. 9, Klaipėda, per 1 mėnesį nuo individualaus akto paskelbimo dienos.

Savivaldybės administracijos direktorė



Judita Simonavičiūtė

ŽEMĖS SKLYPO PLANO, PRILYGINAMO DETALIOJO TERITORIJŲ PLANAVIMO DOKUMENTUI, LENTELĖ

Sklypo Nr.	Suformuoto žemės sklypo plotas (m²)	Sklypo kampų žymėjimas	Sklypo kampų koordinatės		Žemės sklypo ribų ilgiai		Žemės sklypo naudojimo paskirtis, naudojimo būdas ir pobūdis	Statinių aukštis (m)	Užstatymo tankumas	Duomenys apie žemės naudojimo apribojimus		Žemės sklypo duomenys			
			X	Y	Sklypo kampų Nr.	Atstumas (m)				Spec. žemės naudojimo sąlygos	Servitutas	Formuojamų sklypų adresas		Suformuoto žemės sklypo, statinių savininkai ar naudotojai	Su dokumentu esminėms susipažinimui ir sprendiniams priimti. Pasilgimų pasiūlymų neturiu
												Savivaldybė	gatvė, namo Nr.		
1	3380		1	6186707.70	320445.61	1-2	37.61	1. Žemės sklypo adaktas - kitos paskirties žemė; 2. Žemės sklypo naudojimo būdas - teritorija, skirte gyvenamųjų namų statybai (G) 3. Žemės sklypo naudojimo pobūdis - mažaaukščių gyvenamųjų namų statybos (G1)	Esamas	Esamas			Medelyno g. 7	Tatjana Abramova	
			2	6186743.56	320456.54	2-3	81.23								
			3	6186724.56	320515.92	3-4	25.00								
			4	6186702.18	320530.37	4-5	24.59								
			5	6186706.47	320504.59	5-6	9.80								
			6	6186696.93	320504.33	6-7	0.74								
			7	6186697.10	320503.61	7-8	7.95								
			8	6186689.73	320501.96	8-9	4.29								
			9	6186685.55	320501.00	9-10	8.19								
			10	6186683.31	320508.88	10-11	9.00								
			11	6186674.58	320506.69	11-12	3.05								
			12	6186675.35	320503.74	12-13	2.98								
			13	6186672.48	320502.93	13-14	10.87								
			14	6186675.40	320492.67	14-15	14.00								
			15	6186680.38	320479.58	15-16	12.00								
			16	6186691.98	320482.65	16-17	15.70								
			17	6186696.56	320467.64	17-18	3.80								
			18	6186700.28	320468.43	18-1	24.00								
A	337		29	6186689.73	320501.96	9-29	19.39	1. Žemės sklypo paskirtis - kitos paskirties žemė; 2. Žemės sklypo naudojimo būdas - teritorija, skirte gyvenamųjų namų statybai (G) 3. Žemės sklypo naudojimo pobūdis - mažaaukščių gyvenamųjų namų statybos (G1)	Esamas	Esamas	1. Ryšių tinkle apsaugos zonos (I)		Medelyno g. 5	112 m² sklypo Nr. 1 savininkas Tatjana Abramova	
			30	6186684.20	320526.73	30-19	9.37								
			19	6186675.04	320534.64	19-31	8.10								
			31	6186675.10	320514.54	31-32	10.71								
			32	6186664.69	320514.05	32-33	12.84								
			33	6186667.64	320501.56	33-13	6.04								
			13	6186672.48	320502.93	13-12	2.98								
			12	6186675.35	320503.74	12-11	3.05								
			11	6186674.58	320504.69	11-10	9.00								
			10	6186683.31	320508.88	10-9	8.19								
B	4493		1	6186707.70	320445.61	1-18	24.00	1. Kelio servitutas (viešpatuojantis dalitas) - teisė Elenai Šaduikienai, Alfredui Vaicekaiškui, Teodorai Danutei Ovsiannikovei privatuoti prie šilinių pastatų (plotas - 122 m²).	Esamas	Esamas				Teodora Danutė Ovsiannikova	
			18	6186700.28	320468.43	18-17	3.80								
			17	6186696.56	320467.64	17-16	15.70								
			16	6186691.98	320482.65	16-15	12.00								
			15	6186680.38	320479.58	15-14	14.00								
			14	6186675.40	320492.67	14-13	10.87								
			13	6186672.48	320502.93	13-12	2.98								
			12	6186675.35	320503.74	12-11	3.05								
			11	6186674.58	320504.69	11-10	9.00								
			10	6186683.31	320508.88	10-9	8.19								
			9	6186685.55	320501.00	9-8	4.29								
			8	6186689.73	320501.96	8-7	7.95								
			7	6186697.10	320503.61	7-6	0.74								
			6	6186696.93	320504.33	6-5	9.80								
			5	6186706.47	320506.59	5-4	24.59								
			4	6186700.18	320530.37	4-19	25.79								
			19	618675.04	320524.64	19-20	3.11								
			20	6186674.87	320527.75	20-21	17.32								
21	6186658.22	320522.97	21-22	19.27											
22	6186662.68	320504.22	22-23	8.94											
23	6186654.22	320501.38	23-24	5.92											
24	6186648.46	320499.96	24-25	4.91											
25	6186644.21	320497.51	25-26	90.95											
26	6186645.75	320409.15	26-27	45.27											
27	6186710.37	320416.82	27-28	28.31											
28	6186703.56	320444.29	28-1	4.34											

SITUACIJOS SCHEMA

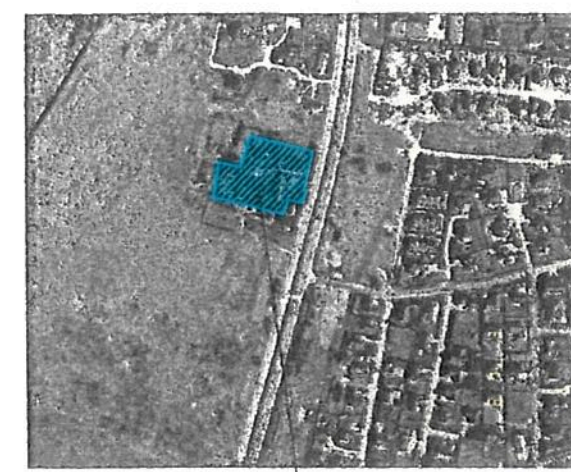

PLANUOJAMAS SKLYPAS

SUTARTINIAI ŽYMĖJIMAI

$\frac{1}{n}$	SKLYPO NUMERIS SKLYPO PLOTAS
---	FORMUOJAMŲ ŽEMĖS SKLYPŲ RIBOS
—	ESAMOS ŽEMĖS SKLYPŲ RIBOS
	ESAMA GATVĖ
	ESAMI STATINIAI
	BENDROJO NAUDOJIMO PLOTAS
	ESAMOS ĮVAŽIAVIMAS - IŠVAŽIAVIMAS, EISMO KRYPTYS
	SERVITUTAS

PATVIRTINTA
Klaipėdos miesto savivaldybės administracijos direktoriaus
2015 m. 03.18 d. įsakymu Nr. M01-713

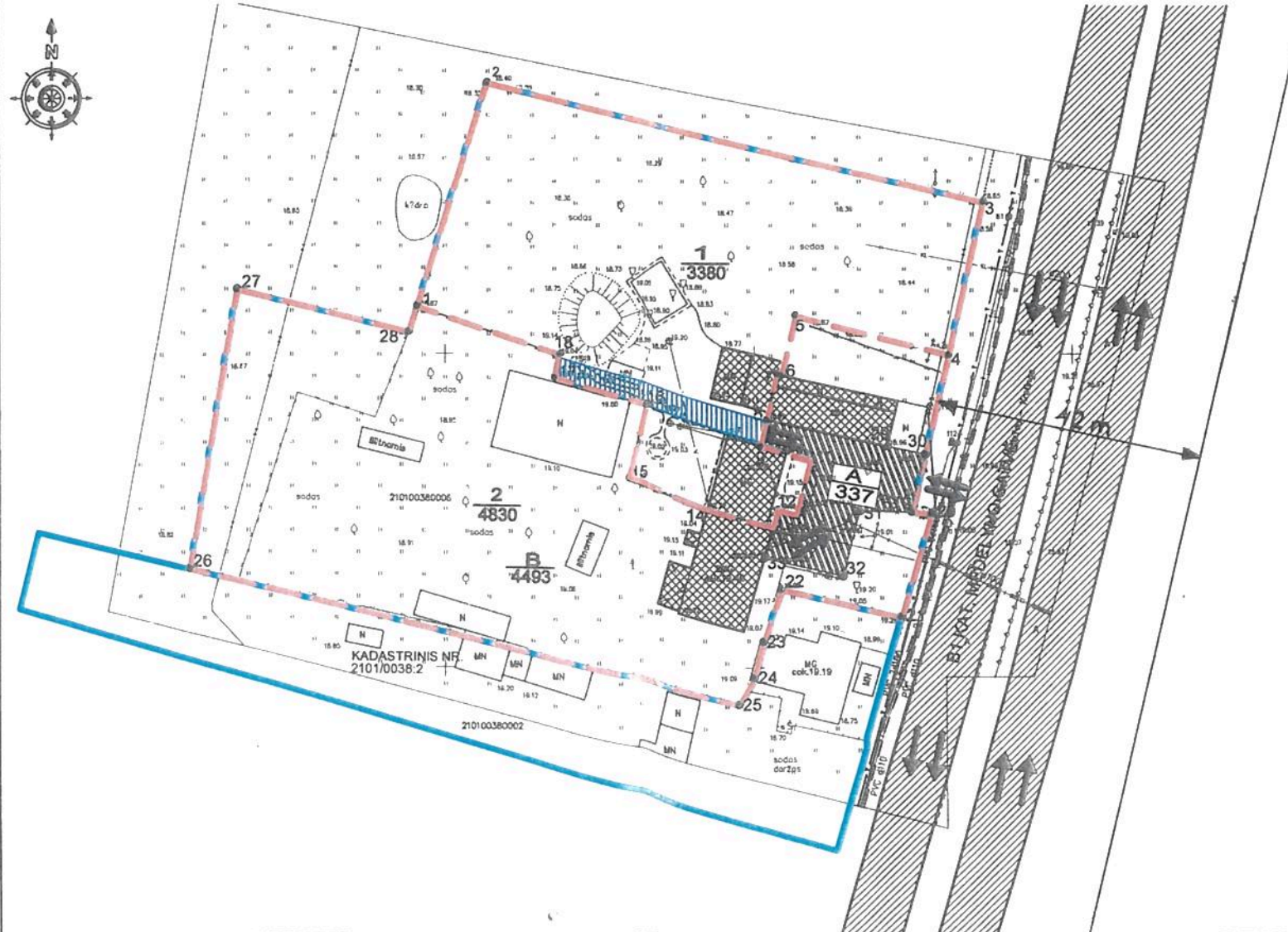

Atestato Nr.	Danės g.43, Klaipėda www.s33.lt ; info@s33.lt			ŽEMĖS SKLYPO KLAIPĖDOJE, MEDELYNO G. 7, PLANAS PRILYGINAMAS DETALIOJO TERITORIJŲ PLANAVIMO DOKUMENTUI	Laida: 1
16946	DPS:	M.ŠEŠKAUSKAS	2014		
ŽEMĖS SKLYPO PLANAS (SPRENDINIŲ BRĖŽINIŲ) M 1:1000					Lapas: 1
					Lapų: 1