Klaipėdos miesto savivaldybės tarybos
2017 m. sprendimo Nr.
1 priedas

TAURALAUKIO G. PRATĘSIMO PLANAS
M 1: 5 000

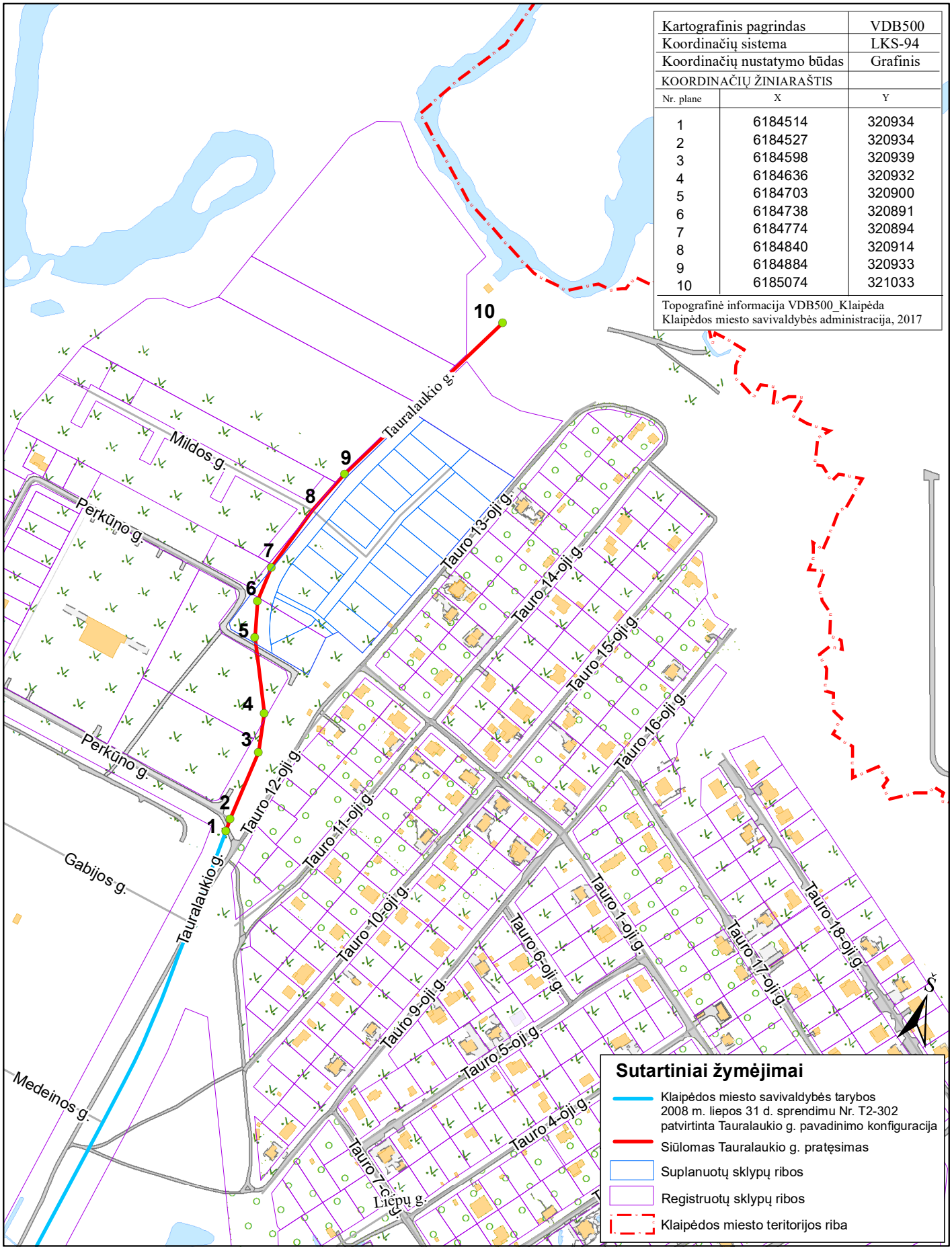

Kartografinis pagrindas		VDB500
Koordinačių sistema		LKS-94
Koordinačių nustatymo būdas		Grafinis
KOORDINAČIŲ ŽINIARAŠTIS		
Nr. plane	X	Y
1	6184514	320934
2	6184527	320934
3	6184598	320939
4	6184636	320932
5	6184703	320900
6	6184738	320891
7	6184774	320894
8	6184840	320914
9	6184884	320933
10	6185074	321033

Topografinė informacija VDB500_Klaipėda
Klaipėdos miesto savivaldybės administracija, 2017

Geodezijos ir GIS skyriaus vyr. specialistė Marija Buivydienė