PATVIRTINTA
Klaipėdos miesto tarybos
2000 07 05 sprendimu Nr.68

KLAIPĖDOS MIESTO SAVIVALDYBĖS TARYBOS PROTOKOLINĖ DALIS BENDRASIS SKYRIUS

DANĖS UPĖS PAKRANČIŲ SPECIALUSIS PLANAS M 1 : 5000

EKSPLIKACIJA

1. PURMALIŲ PILIAKALNIS
2. KLAIPĖDOS UNIVERSITETO BOTANIKOS SODAS
3. LIETUVOS IR DANIJOS BENDRA ĮMONĖ " MIŠKO VERSLAS "
4. SODŲ BENDRIJOS
5. GAMYBINIŲ VANDENŲ STOTIS
6. AB " KLAIPĖDOS GELŽBETONIS "
7. LIETUVOS IR KANADOS UAB " PAJŪRIO MEDIENA "
8. AB " KLAIPĖDOS MEDIENA "
9. AB " KLAIPĖDOS MEDIENA "
10. GEDEMINO AIDUKO Ž. SKLYPAS
11. UAB " HOLVITA "
    UAB " VARAS "
12. UAB " HOLVITA "
13. AB " KLAIPĖDOS BALDAI "
    UAB " KLAIPĖDOS BALDŲ PREKYBA "
14. INDIVIDUALI ĮMONĖ " ROLIS "
15. STATYBINIŲ MEDŽIAGŲ KOMERCINĖ ĮMONĖ
16. SPEC. PASKIRTIES AB " KLAIPĖDOS ENERGIJA "
17. AB " LIETUVOS TELEKOMAS "
18. VĮ " KLAIPĖDOS IRELAVIMO CENTRAS "
19. AB " KLAIPĖDOS GRŪDAI "
20. UAB " NARŲ SERVIZAS "

SUTARTINIAI ŽYMĖJIMAI

- SPECIALIOJO PLANO GALIOJIMO RIBOS
- SIŪLOMOS NAIKINTI SODYBVIETĖS
- VANDENIS TRANSPORTO MARŠRUTAI
- PAUKŠČIŲ STEBĖJIMO VIETOS
- ŽEMĖS SKLYPAI REGISTRUOTI ŽEMĖS IR KITO NEKILNOJAMO TURTO KADASTRO DUOMENŲ REGISTRE
- PURMALIŲ PILIAKALNIO SAUGOMO LANDŠAFTO ZONA
- DANĖS UPĖS APSAUGOS JUOSTOS RIBA

ŽEMĖS NAUDOJIMO PASKIRTIS:

1. ŽEMĖS ŪKIO PASKIRTIES

- 1.1 ŠILTNAMIAI
- 1.2 SODAI

2. VIETINĖS REIKŠMĖS SAUGOMOS TERITORIJOS

- 2.1 ISTORINĖS
  - PURMALIŲ PILIAKALNIS
  - TAURALAUKIO KAPINĖS
- 2.2 NEKILNOJAMŲJŲ KULTŪROS VERTYBIŲ
  - U 16 MIESTO ISTORINĖ DALIS
  - U 17 SENAMIESTIS
- 2.3 GAMTINĖS
  - VA VELNIO AKMUO

3. KITA PASKIRTIS

- 3.1 MAŽAAUKŠTĖ GYVENAMOJI
- 3.2 NAMŲ VALDOS
- 3.3 VISUOMENINĖS PASKIRTIES OBJEKTAMS
- 3.4 KOMERCINĖS PASKIRTIES OBJEKTAMS
  - K + GYV KOMERCINĖS IR GYVENAMOSIOS PASKIRTIES OBJEKTAMS
  - OB ORGANIZUOTOS ŽŪKLĖS OBJEKTAS
  - PAPLŪDIMO APTARNAVIMO OBJEKTAS
  - GEL GOLFO KLUBAS
- 3.5 REKREACIJAI IR REKREACIJOS OBJEKTAMS
  - PAPLŪDIMO TERITORIJOS
  - M MAUDYKLIŲ TERITORIJOS
  - SPORTO AIKŠTYNAI
  - Ž ŽAIDIMŲ AIKŠTELĖS
  - ST STOVYKLAVIETĖS
  - DI DI DI ĮVIRAČIŲ NUOMOS PUNKTAI
  - VN VALČIŲ NUOMOS PUNKTAI
  - ĮVIRAČIŲ TAKAI I ELĖJE
  - ĮVIRAČIŲ TAKAI PERSPECTYVOJE
  - PAŽINTINIAI (PĖSČIŲJŲ TURIZMO) TAKAI
  - GOLFO LAUKAS
  - H ARKLIDĖS IR ŽIRGŲ IŠVEŽIŽIOJIMO AIKŠTELĖ
  - Č ČIUOŽYKLIŲ AIKŠTELĖS
  - SLIDINĖJIMO TRASOS
  - PAKRANČIŲ PIEVA
  - EKOLOGINIO PAŽINIMO UŽLIEJAMA PIEVA
  - KEM + ŽSP KEMPINGAS, ŽIEMOS SPORTO BAZĖ
  - VANDENS ĮVIRAČIŲJŲ NUOMA
- 3.6 PRAMONĖS TERITORIJOS OBJEKTAMS
  - P + S PRAMONĖS IR SANDĖLIŲ OBJEKTAMS
  - G + PR G + PZ GAMYBOS IR PREKYBOS OBJEKTAMS
  - Š ŠILUMOS ĮMONĖMS
  - St STATYBOS ĮMONĖMS
  - SMP SMP STATYBINIŲ MEDŽIAGŲ PRAMONĖS ĮMONĖMS
- 3.7 PERSPEKTYVOJE BENDRO NAUDOJIMO TERITORIJOS (ŠIUO METU ASMENINIO ŪKIO ŽEMĖ)
  - 3.7.1 BENDRO NAUDOJIMO ŽELDYNAI
  - 3.7.2 SKVERAI
  - ESK ESANI
  - SK NAUJAI PROJEKTUOJAMI
  - 3.7.3 PARKAI
  - TP TAURALAUKIO PARKAS (LIUZOS)
  - DANĖS PARKAS
  - 3.7.4 BOTANIKOS SODAS
- 3.8 INFRASTRUKTŪROS TERITORIJOS
  - VALČIŲ PRIEPLAUKOS
  - PR ES LAIVŲ PRIEPLAUKOS
  - 3.8.1 DANĖS UPĖS KRANTINĖS
  - ESAMOS ĮSENOTOS
  - SIŪLOMOS ĮSENOTI
  - TVARKOMOS DANĖS PAKRANTĖS
  - 3.8.2 GAMYBINIO VANDENTIEKIO STOTIS
  - INŽ 3.8.3 INŽINERINIŲ KOMUNIKACIJŲ ĮMONĖS
  - 3.8.4 LIETAUS IR MIŠRIŲJŲ NUOTEKŲ IŠLEISTUVAI
  - 3.8.5 GATVĖS
  - P 3.8.6 AUTOMOBILIŲ STOVĖJIMO VIETOS
  - 3.8.7 PĖSČIŲJŲ TILTAS
  - 3.8.8 PĖSČIŲJŲ TAKAI
  - 3.8.9 VIZUALINĖS INFORMACIJOS VIETOS

SUTARTINIAI ŽYMĖJIMAI
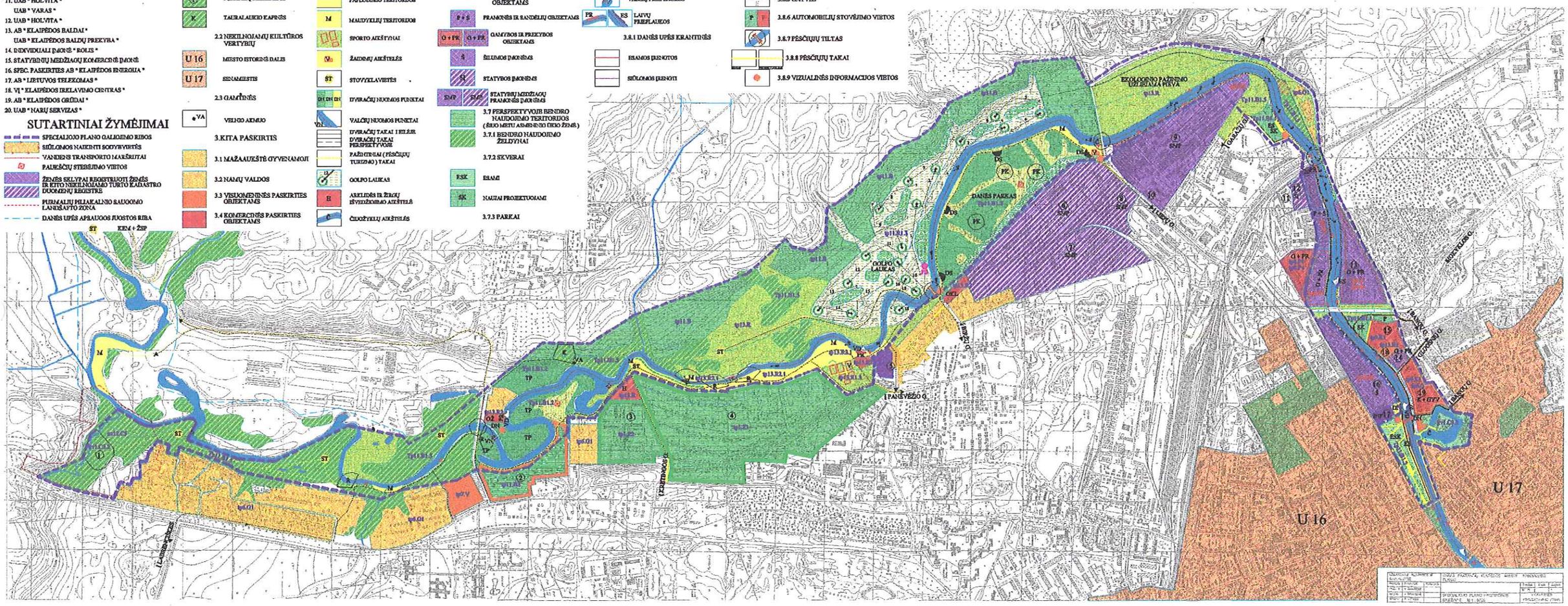
- R RIBOYKLA
- FOTO FIKSACIJOS VIETOS
- PK PIKNIKIŲ AIKŠTELĖS
- Tp11.B1.5 TIKSLINĖS ŽEMĖS NAUDOJIMO PASKIRTIES BŪDŲ IR POŽIŪRIŲ OKODAS IR INDEKSAS
- PS PERPUMPAVIMO STOTIS