



**KLAIPĖDOS MIESTO SAVIVALDYBĖS
ADMINISTRACIJOS DIREKTORIUS**

**ĮSAKYMAS
DĖL ŽEMĖS SKLYPO KLAIPĖDOJE PLANO, PRILYGINAMO DETALIOJO
TERITORIJŲ PLANAVIMO DOKUMENTUI, PATVIRTINIMO**

2011 m. liepos 19 d. Nr. AD1-1459

Klaipėda

Vadovaudamasi Lietuvos Respublikos vietos savivaldos įstatymo 29 straipsnio 8 dalies 2 punktu, Lietuvos Respublikos teritorijų planavimo įstatymo 21 straipsnio 3 dalimi, Lietuvos Respublikos Vyriausybės 2010 m. liepos 21 d. nutarimu Nr. 1124 patvirtinto Žemės sklypo plano, prilyginamo detaliojo teritorijų planavimo dokumentui, rengimo, derinimo ir tvirtinimo miestų teritorijose tvarkos aprašo 40 punktu, atsižvelgdama į VĮ Klaipėdos valstybinio jūrų uosto direkcijos 2011 m. liepos 13 d. prašymą Nr. UD-9.1.4.-2898:

1. Tvirtinu žemės sklypo Klaipėdoje, Kuršių marių akvatorijos dalis nuo pietinės Klaipėdos valstybinio jūrų uosto akvatorijos ribos iki pietinės Klaipėdos miesto savivaldybės administracinės ribos, planą, prilyginamą detaliojo teritorijų planavimo dokumentui (sprendinių brėžinys pridedamas).

2. N u s t a t a u, kad patvirtintas žemės sklypo planas, prilyginamas detaliojo teritorijų planavimo dokumentui, įsigalioja kitą dieną po oficialaus informacinio pranešimo vietinėje spaudoje apie jo patvirtinimą ir viso teritorijų planavimo dokumento paskelbimo Klaipėdos miesto savivaldybės interneto tinklalapyje.

Šis įsakymas gali būti skundžiamas Lietuvos Respublikos administracinių bylų teisenos įstatymo nustatyta tvarka Klaipėdos apygardos administraciniam teismui.

Savivaldybės administracijos direktorė



Judita Simonavičiūtė

Sklypo Nr.	Formuojamo žemės sklypo plotas (m ²)	Sklypo kampų išmėjimas	Sklypo kampų koordinatės	
			X	Y
		1	6173226.64	319821.32
		2	6173176.41	319815.82
		3	6173134.60	319794.17
		4	6173103.18	319795.69
		5	6173068.45	319804.40
		6	6173095.35	319788.04
		7	6173053.97	319784.97
		8	6172997.07	319767.99
		9	6172900.62	319501.07
		10	6172850.60	319816.13
		11	6172768.19	319824.17
		12	6172736.45	319814.78
		13	6172667.24	319805.07
		14	6172639.04	319826.17
		15	6172649.08	319879.09
		16	6172618.28	319942.73
		17	6172626.65	319888.38
		18	6172642.72	320012.63
		19	6172654.77	320055.04
		20	6172681.88	320091.55
		21	6172738.00	320119.12
		22	6172760.01	320121.15
		23	6172196.21	320513.06
		24	6172117.31	320345.75
		25	6171008.03	320664.74
		26	6170981.34	320669.33
		27	6170955.97	320670.42
		28	6170846.43	320672.65
		29	6170777.03	320518.22
		30	6170460.94	320607.84
		31	6170436.58	320625.90
		32	6170431.64	320653.05
		33	6170474.95	320815.76
		34	6170494.67	320838.28
		35	6170453.02	320875.79
		36	6170418.22	320888.62
		37	6170400.75	320921.89
		38	6170366.53	320934.63
		39	6170387.38	320958.40
		40	6170362.26	320991.98
		41	6170324.67	321012.09
		42	6170316.99	321021.03
		43	6170301.29	321015.05
		44	6170264.37	321012.84
		45	6170247.71	321050.31
		46	6170222.60	321058.62
		47	6170125.72	319584.64
		48	6170182.00	319560.50
		49	6170250.00	319542.91
		50	6170274.20	319547.56
		51	6170310.50	319554.53
		52	6170377.50	319560.97
		53	6170427.50	319578.63
		54	6170466.50	319578.61
		55	6170500.13	319578.35
		56	6170552.50	319572.53
		57	6170595.00	319574.38
		58	6170630.50	319587.41
		59	6170675.00	319592.84
		60	6170712.00	319542.87
		61	6170750.50	319517.53
		62	6170788.51	319513.50
		63	6170867.00	319516.56
		64	6170978.50	319538.44
		65	6171061.50	319551.50
		66	6171144.50	319565.08
		67	6171220.50	319544.34
		68	6171303.50	319557.97
		69	6171508.50	319554.25
		70	6171670.00	319558.28
		71	6171681.00	319544.03
		72	6172015.50	319538.21
		73	6172083.00	319561.16
		74	6172180.50	319573.30
		75	6172281.00	319570.72
		76	6172493.50	319543.38
		77	6172587.00	319530.91
		78	6172626.12	319527.41
		79	6172684.32	319522.21
		80	6172730.50	319518.06
		81	6172826.00	319514.03
		82	6173020.00	319519.09
		83	6173134.00	319523.03
		84	6173233.50	319530.84
		85	6173303.01	319543.88
		86	6173394.50	319561.84
		87	6173462.50	319573.81
		88	6173571.49	319589.82

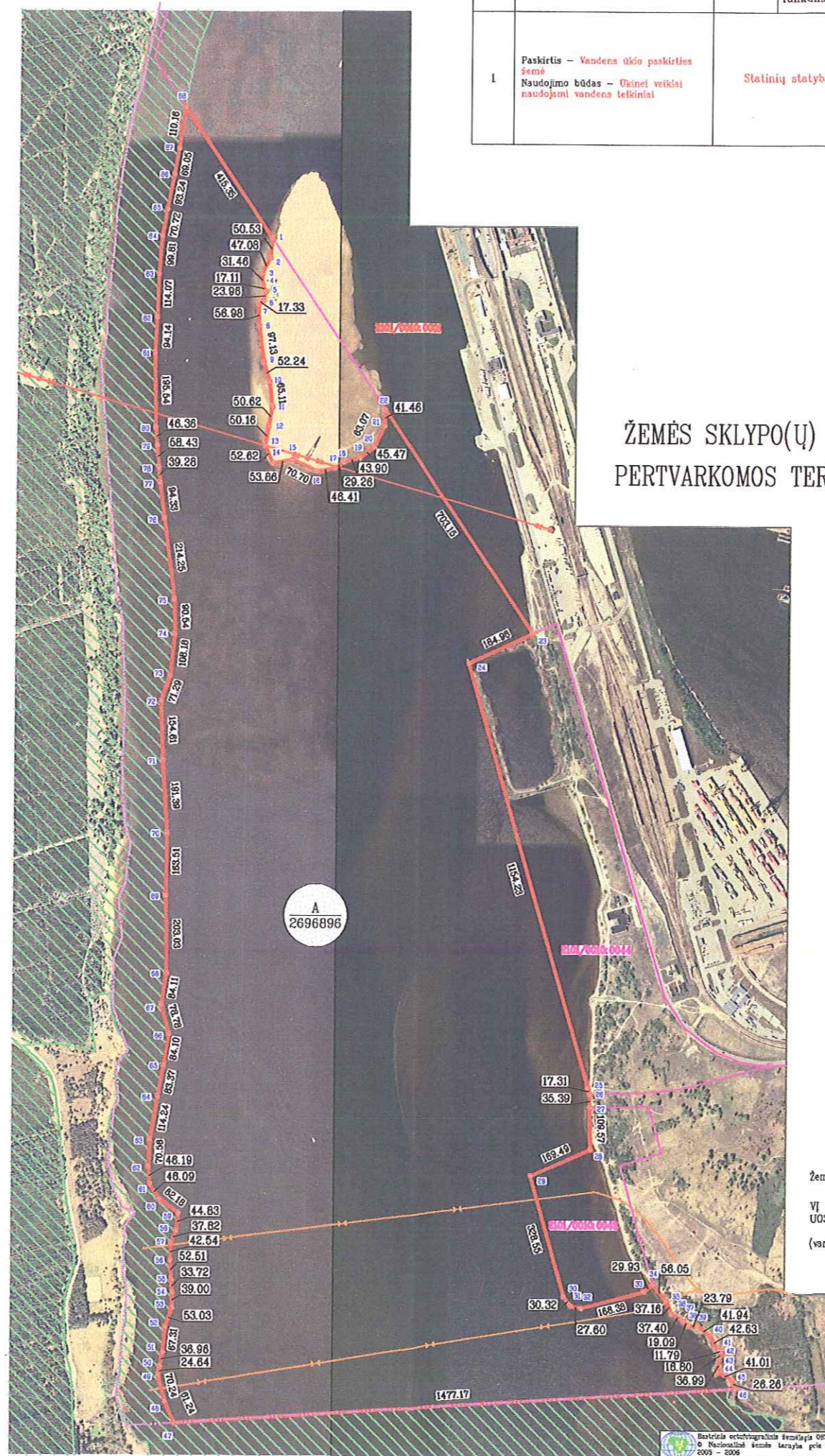

Sklypo Nr.	Žemės sklypo naudojimo paskirtis, naudojimo būdas ir pobūdis	Statinių aukštis (m)	Užstatymas		Duomenys apie žemės naudojimo apribojimus		Žemės sklypo duomenys	
			Tankumas	Intensyvumas	Specialiosios žemės naudojimo sąlygos	Servitutas	Adresas	Naudotojas
I	Paskirtis – Vandens ūkio paskirties žemė Naudojimo būdas – Ūkiniai veiksni naudojami vandens telkiniai		Statinių statyba negalima		1 – Ryšių linijų apsaugos zonos 6 – Elektros linijų apsaugos zonos	-	Klaipėdos m. sav.	VĮ KLAIPĖDOS VALSTYBINIO JŪRŲ UOSTO DIREKCIJA



**ŽEMĖS SKLYPO(Ų) PLANAS (SPRENDIMŲ BREŽINYS) M: 10000
PERTVARKOMOS TERITORIJOS BENDRAS PLOTAS 2696896 M²**

SUTARTINIAI ŽYMĖJIMAI	
	Žemės sklypo numeris visuje, apačioje žemės sklypo plotas m ²
	Esamos žemės sklypų ribos
	Naujai suformuotos žemės sklypų ribos
	Klaipėdos miesto savivaldybės administracinė riba
	Požeminės ryšių linijos kabelis
	Aukštos įtampos elektros linija
	Paukščių ir buvėnių apsaugai svarbių teritorijų riba (Natūra 2000)
	Žemės sklypo ribos posūkio taškas

PASTABA:
Kultūros paveldo apsaugos apribojimai: veiklą vystyti ir su ja susijusius tvarkymo darbus planuoti atlikus marinistinius tyrimus

PATVIRTINTA
Klaipėdos miesto savivaldybės administracijos
direktoriaus 2011 m. rugpjūčio 19 d.
įsakymu Nr. ADI-1135



Žemės savininkas (naudotojas):
VĮ KLAIPĖDOS VALSTYBINIO JŪRŲ
UOSTO DIREKCIJA
(vardas, pavardė) (parašas) (data)

UAB "INŽINERINIAI TYRINĖJIMAI"
KLAIPĖDOS FILIALAS
Licenzija Nr. I R-2P-306, išduota 2009 m. gegužės 11 d.

Paraišys	Paraišas	Vardas, pavardė	Data
Direktorius	Aloyzas Každalovičius		2011-08-09
Vykdytojas	Artūras Kludys (Nr. 2R-PP-697)		
Vykdytojas			

Komplekso Nr. 03-11K-4365