

DETALIOJO PLANO SPRENDINIAI

- Sujungiami du esami žemės sklypai (kadastrinis Nr. 2101/0036-68 Klaipėdos m. k. v., plotas 22400 ha ir kadastrinis Nr. 2101/0036-137 Klaipėdos m. k. v., plotas 18000 ha) buvusiame Paupių kaime, Klaipėdoje. Bendras sujungtų žemės sklypų plotas 40400 m<sup>2</sup> (4,0400 ha).
- Padalinant suformuotą 40400 m<sup>2</sup> (4,0400 ha) plotą žemės sklypų paskirties žemės sklypą, nekeičiant bendro ploto, formuojami 9 (devyni) žemės sklypai (vadovaujantis projekto "Teritorijos tarp magistralinio kelio A13 "Klaipėda - Liepoja", Klemišės, Rūko ir Jaunystės gatvių, Klaipėdoje, infrastruktūros pėtos schema (SPECIALUSIS PLANAS)", patvirtinto Klaipėdos miesto savivaldybės tarybos 2008-02-28 sprendimu Nr. T2-48 sprendimais):
  - Žemės sklypas Nr. 1: sklypo plotas 12900 m<sup>2</sup>.
  - Žemės sklypas Nr. 2: sklypo plotas 12398 m<sup>2</sup>.
  - Žemės sklypas Nr. 3: sklypo plotas 1372 m<sup>2</sup>.
  - Žemės sklypas Nr. 4: sklypo plotas 1405 m<sup>2</sup>.
  - Žemės sklypas Nr. 5: sklypo plotas 1628 m<sup>2</sup>.
  - Žemės sklypas Nr. 6: sklypo plotas 4170 m<sup>2</sup>.
  - Žemės sklypas Nr. 7: sklypo plotas 977 m<sup>2</sup>.
  - Žemės sklypas Nr. 8: sklypo plotas 2611 m<sup>2</sup>.
  - Žemės sklypas Nr. 9: sklypo plotas 2939 m<sup>2</sup>.
- Keičiamas suformuotų žemės sklypų Nr. 1, 2, 3, 4, 5 pagrindinė tikslinė žemės naudojimo paskirtis iš Žemės sklypų kitos paskirties žemė. Nustatomi žemės sklypų naudojimo būdai ir pobūdžiai:
  - Naudojimo būdas - Gyvenamosios teritorijos.
  - Naudojimo pobūdis - Mažiauaukštis gyvenamųjų namų statybos (tp5, G1).
  - Suformuotose žemės sklypuose numatoma iki 3 aukštų gyvenamųjų ir blokinių gyvenamųjų namų statyba, vaikų žaidimo aikštelių, poilsio aikštelių ir sporto (atviras krepšinio ir dangotų teniso) aikštelių (virs automobilio parkingo) statyba, atvirų

- automobilių parkingų ir dangotų automobilio parkingo statyba, želdynų, pošiųjų ir dviračių takų, automobilių kelių, reikalingų inžinerinių tinklų statyba.
- Keičiamas suformuotų žemės sklypų Nr. 6 pagrindinė tikslinė žemės naudojimo paskirtis iš Žemės sklypų kitos paskirties žemė. Nustatomi žemės sklypų naudojimo būdai ir pobūdžiai:
  - Naudojimo būdas - Komercinės paskirties objektų teritorijos.
  - Naudojimo pobūdis - Prekybos, paslaugų ir pramonės objektų statybos (tp9, K1).
  - Suformuotame žemės sklype numatoma prekybos ir paslaugų centro statyba, modulinis transformatorinis pastatas statyba, gamtinių dujų katilinės statyba, atvirų automobilio parkingų statyba, želdynų, pošiųjų ir dviračių takų, automobilių kelių, reikalingų inžinerinių tinklų statyba.
- Keičiamas suformuotų žemės sklypų Nr. 7, 8, 9 pagrindinė tikslinė žemės naudojimo paskirtis iš Žemės sklypų kitos paskirties žemė. Nustatomi žemės sklypų naudojimo būdai ir pobūdžiai:
  - Naudojimo būdas - Inžinerinės infrastruktūros teritorijos.
  - Naudojimo pobūdis - Susisiekimo ir inžinerinių tinklų koridoriai (tp10, I2).
  - Suformuotose žemės sklypuose Nr. 7, 8 numatoma gyvenamųjų gatvių (kategorija D1) atkarpų statyba, taip pat reikalingų inžinerinių tinklų statyba. Žemės sklype Nr. 9 numatoma apsauginio pylimo ir išlaidinės apsauginių želdinių juostos statyba.
- Žemės sklypas Nr. 7, 8, 9 NUMATOMA PAIMTI VISUOMENĖS POREIKIAMS, vadovaujantis projekto "Teritorijos tarp magistralinio kelio A13 "Klaipėda - Liepoja", Klemišės, Rūko ir Jaunystės gatvių, Klaipėdoje, infrastruktūros pėtos schema (SPECIALUSIS PLANAS)", patvirtinto Klaipėdos miesto savivaldybės tarybos 2008-02-28 sprendimu Nr. T2-48, sprendimais.
- Parngiamas žemės paėmimo visuomenės poreikiams projektas, už paėmimą visuomenės poreikiams žemė (sklypas Nr. 7, 8, 9), siūloma suformuoti lygiavertis

- Žemės sklypas (977 m<sup>2</sup>, 2611 m<sup>2</sup> ir 2939 m<sup>2</sup> plotu) iš laisvos valstybinės žemės fondo grąža planuojamos teritorijos, vadovaujantis projektu "Teritorijos tarp magistralinio kelio A13 "Klaipėda - Liepoja", Klemišės, Rūko ir Jaunystės gatvių, Klaipėdoje, infrastruktūros pėtos schema (SPECIALUSIS PLANAS)", patvirtinto Klaipėdos miesto savivaldybės tarybos 2008-02-28 sprendimu Nr. T2-48, sprendimais.
- Detaliojo plano planuojamieji teritorijoje nustatyti teritorijos tvarkymo ir naudojimo režimo reikalavimai gyvenamajam ir pramoniniam (įsipareigojimas dėl susisiekimo ir inžinerinės infrastruktūros įrengimo už planuojamą žemės sklypų ribų):
  - Rekonstruoti Klemišės gatvės atkarpą, įrengiant papildomas kėlėjimo ir greičio juostas.
  - Įrengti namų gyvenamosios gatvės (kategorija D1, ilgis - 300 m) 7 m pločio (dvi eismo juostos po 3,50 m) atkarpą.
  - Greičio gyvenamosios gatvės įrengti 1,5 m pločio betoninių trinkelinių pošiųjų takų ir 1,5 m pločio betoninių trinkelinių dviračių takų, automobilių stovėjimo vietas.
  - Sumontuoti gatvės apšvietimo įrangą, įrengiant apšvietimo metaleles atramas su nemažiam kaip 150 W gatvių apšvietimo šviestuvais. Tarp apšvietimo atramų žemėje pakloti gatvių apšvietimo kabelį, priėjimą prie esamų gatvių apšvietimo tinklų.
  - Įrengti reikalingas sužarinimas komunikacijas, suformuojant koridoriaus gyvenamųjų namų ir komercinių statinių eksploatavimą.
  - Išsinuos apsauginio pylimo ir išlaidinės apsauginių želdinių juostos, pasodinant medžius ir krūmus, įrengiant, tarp planuojamo gyvenamojo kvartalo su komercinės paskirties statiniais ir kelio Nr. A13 Klaipėda - Liepoja (kelio apsaugos zonoje). Apsauginis pylimas ir apsauginių želdinių juosta turės kaip trinkelį ir turk apšvietimo priemonės.

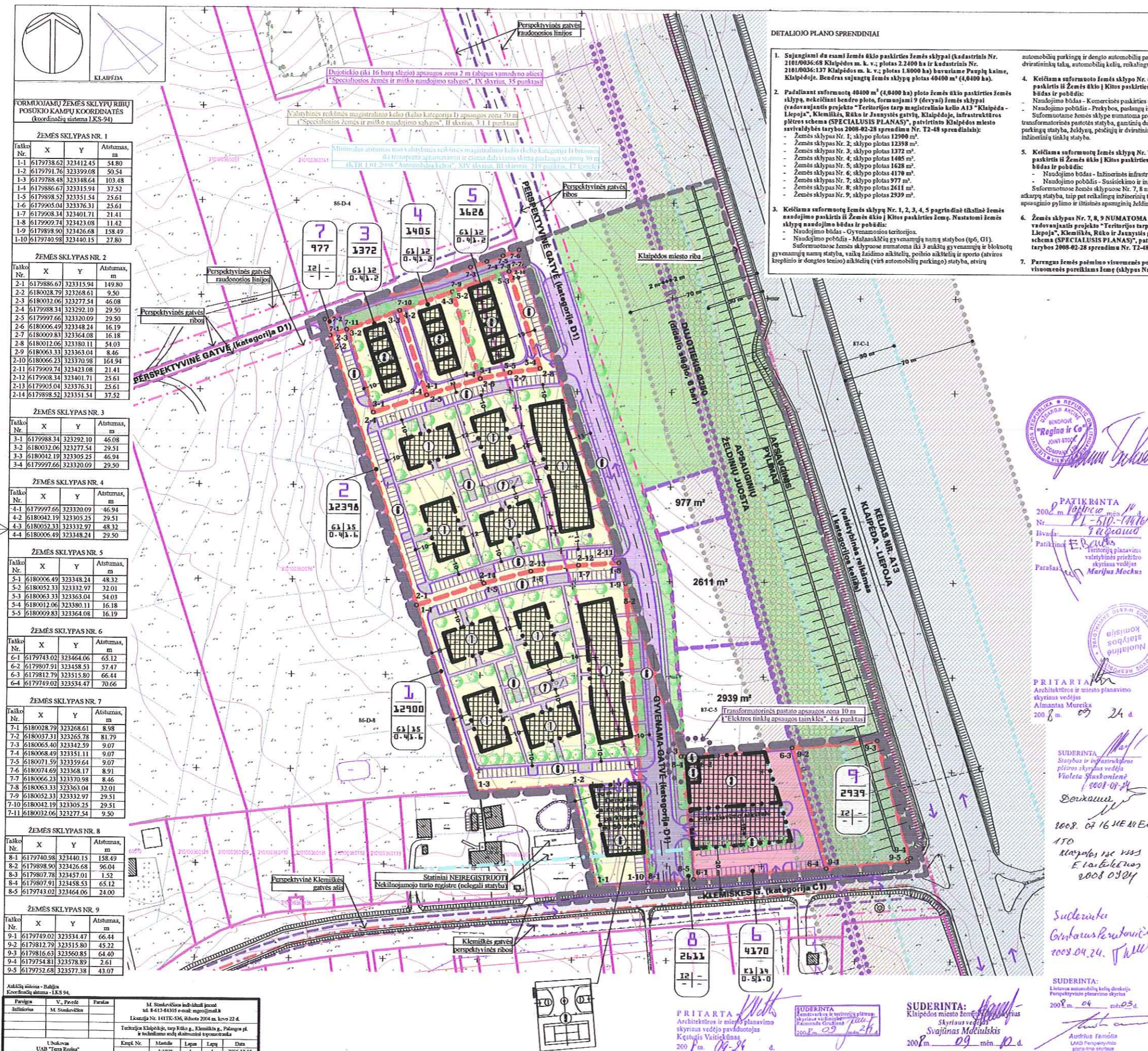

FORMUOJAMŲ ŽEMĖS SKLYPŲ RIBŲ POSKIO KAMPIŲ KOORDINATĖS (koordinatų sistema LKS-94)

ŽEMĖS SKLYPAS NR. 1

Taško Nr.	X	Y	Atstumas, m
1-1	6179738.62	323412.45	54.80
1-2	6179791.76	323399.08	50.54
1-3	6179788.48	323348.64	103.48
1-4	6179886.67	323315.94	37.52
1-5	6179895.74	323351.54	25.61
1-6	6179905.04	323376.31	25.61
1-7	6179908.34	323401.71	21.41
1-8	6179909.74	323423.08	11.42
1-9	6179897.90	323426.68	158.49
1-10	6179740.98	323440.15	27.80

ŽEMĖS SKLYPAS NR. 2

Taško Nr.	X	Y	Atstumas, m
2-1	6179886.67	323315.94	149.80
2-2	6180028.79	323268.61	9.50
2-3	6180032.06	323277.54	46.08
2-4	6179988.34	323292.10	29.50
2-5	6179997.66	323320.09	29.50
2-6	6180006.49	323348.24	16.19
2-7	6180009.83	323364.08	16.18
2-8	6180012.06	323380.11	54.03
2-9	6180063.33	323363.04	8.46
2-10	6180066.23	323370.98	164.94
2-11	6179909.74	323423.08	21.41
2-12	6179908.34	323401.71	25.61
2-13	6179905.04	323376.31	25.61
2-14	6179898.52	323351.54	37.52

ŽEMĖS SKLYPAS NR. 3

Taško Nr.	X	Y	Atstumas, m
3-1	6179988.34	323292.10	46.08
3-2	6180032.06	323277.54	29.51
3-3	6180042.19	323305.25	46.94
3-4	6179977.66	323320.09	29.50

ŽEMĖS SKLYPAS NR. 4

Taško Nr.	X	Y	Atstumas, m
4-1	6179977.66	323320.09	46.94
4-2	6180042.19	323305.25	29.51
4-3	6180052.33	323332.97	48.32
4-4	6180006.49	323348.24	29.50

ŽEMĖS SKLYPAS NR. 5

Taško Nr.	X	Y	Atstumas, m
5-1	6180006.49	323348.24	48.32
5-2	6180052.33	323332.97	32.01
5-3	6180063.33	323363.04	54.03
5-4	6180012.06	323380.11	16.18
5-5	6180009.83	323364.08	16.19

ŽEMĖS SKLYPAS NR. 6

Taško Nr.	X	Y	Atstumas, m
6-1	6179743.02	323464.06	65.12
6-2	6179807.91	323458.53	57.47
6-3	6179812.79	323515.80	66.44
6-4	6179749.02	323534.47	70.66

ŽEMĖS SKLYPAS NR. 7

Taško Nr.	X	Y	Atstumas, m
7-1	6180038.79	323268.61	8.58
7-2	6180037.21	323265.78	81.79
7-3	6180065.40	323342.59	9.07
7-4	6180068.49	323351.11	9.07
7-5	6180071.59	323359.64	9.07
7-6	6180074.69	323368.17	8.91
7-7	6180066.23	323370.98	8.46
7-8	6180063.33	323363.04	32.01
7-9	6180052.33	323332.97	29.51
7-10	6180042.19	323305.25	29.51
7-11	6180032.06	323277.54	9.50

ŽEMĖS SKLYPAS NR. 8

Taško Nr.	X	Y	Atstumas, m
8-1	6179740.98	323440.15	158.49
8-2	6179898.50	323426.68	96.04
8-3	6179807.78	323457.01	1.52
8-4	6179807.91	323458.53	65.12
8-5	6179743.02	323464.06	24.00

ŽEMĖS SKLYPAS NR. 9

Taško Nr.	X	Y	Atstumas, m
9-1	6179749.02	323354.47	66.44
9-2	6179812.79	323315.80	45.22
9-3	6179816.63	323360.85	64.40
9-4	6179754.81	323378.89	2.61
9-5	6179752.68	323377.38	43.07

Atskirų sklypų - Ribų Koordinatų sistema - LKS 94

Paraga	V. Pavė	Paraga
1	M. Stankūnas	1
2	M. Stankūnas	2

FORMUOJAMŲ ŽEMĖS SKLYPŲ EKSPLIKACIJA

Žemės sklypo Nr. plane	Žemės sklypo adresas (sūlytiniai)	Žemės sklypo plotas, m <sup>2</sup>	Žemės sklypo pagrindinė tikslinė naudojimo paskirtis	Žemės sklypo pagrindinės tikslinės naudojimo paskirties naudojimo būdas	Žemės sklypo pagrindinės tikslinės naudojimo paskirties naudojimo pobūdis
1	Klemišės g. 51	12900	Kitos paskirties žemė	Gyvenamosios teritorijos	Mažiauaukštis gyvenamųjų namų statybos
2	-	12398	Kitos paskirties žemė	Gyvenamosios teritorijos	Mažiauaukštis gyvenamųjų namų statybos
3	-	1372	Kitos paskirties žemė	Gyvenamosios teritorijos	Mažiauaukštis gyvenamųjų namų statybos
4	-	1405	Kitos paskirties žemė	Gyvenamosios teritorijos	Mažiauaukštis gyvenamųjų namų statybos
5	-	1628	Kitos paskirties žemė	Gyvenamosios teritorijos	Mažiauaukštis gyvenamųjų namų statybos
6	Klemišės g. 53	4170	Kitos paskirties žemė	Komercinės paskirties objektų teritorijos	Prekybos, paslaugų ir pramonės objektų statybos
7	-	977	Kitos paskirties žemė	Inžinerinės infrastruktūros teritorijos	Susisiekimo ir inžinerinių tinklų koridoriai
8	-	2611	Kitos paskirties žemė	Inžinerinės infrastruktūros teritorijos	Susisiekimo ir inžinerinių tinklų koridoriai
9	-	2939	Kitos paskirties žemė	Inžinerinės infrastruktūros teritorijos	Susisiekimo ir inžinerinių tinklų koridoriai

PLANUOJAMŲ STATINIŲ EKSPLIKACIJA

Nr. sklypo plane	Statinio pavadinimas	Nr. sklypo plane	Statinio pavadinimas
1	GYVENAMASIS NAMAS Vysio apie 250 butų	6	AUTOMOBILIŲ PARKINGAS
2	SUBI OKUOTAS GYVENAMASIS NAMAS Vysio apie 16 namų	7	VAIKŲ ŽAIDIMO AIKŠTELĖ
3	PREKYBOS CENTRAS Bendras plotas apie 3000 m <sup>2</sup>	8	POILSIO AIKŠTELĖ
4	MODULINĖ TRANSFORMATORINĖ PASTOTĖ	9	SPORTO AIKŠTELĖS (atvira krepšinio ir dangotų teniso) įrengimas vietoj parkingo
5	GAMTINIŲ DUJŲ KATILINĖ		

SUTARTINIAI ŽYMEJIMAI

	Detaliojo plano galiojimo riba		G1	Gyvenamosios teritorijos
	Tvarkomos teritorijos riba		K1	Komercinės paskirties objektų teritorijos
	Planuojamų žemės sklypų ribos		I2	Inžinerinės infrastruktūros teritorijos
	Naikinamų esamų žemės sklypų ribos			Statomų statinių zona (orientacinė)
	Grėtinų esamų žemės sklypų ribos			Servitutuotos (zono)
	Sitūmų formuoti žemės sklypų ribos			Automobilių stovėjimo vietos (orientacinės)
	Statybos riba			Esami statiniai
	Apsaugos ir sutartinės apsaugos zonų (SZA) ribos			Susisiekimo ir inžinerinių tinklų koridorių ribos
	Projektuojami medžiai			Įvažiavimas - išvažiavimas, cismo kryptis

REGLAMANTAI

Sklypo numeris	Sklypo plotas, m <sup>2</sup>	Pavaldinėjimo teritorijos tvarkymo ir naudojimo režimo reikalavimai:
1234		1 - Žemės sklypo naudojimo pobūdis (sudekss)
		2 - Istatinis pastatų aukštis (m)
		3 - Istatinis žemės sklypo užstatymo tankumas
		4 - Istatinis žemės sklypo užstatymo intensyvumas

Akto Nr.	Objektas: ŽEMĖS SKLYPU (kadastriniai Nr. 2101/0036-68 ir 2101/0036-137 Klaipėdos m. k. v.), BUUVIAMIJE PAUPIŲ KAIME, KLAIPĖDOJE, DETALUSIS PLANAS	Laikas
0749		0
AI088	PV T. Žinys	0
Architektas:	T. Žinys	0
SDP	Planavimo organizatorius: UAB "Regina ir Co", Žirmūnų g. 84, LT-09123 Vilnius	Lapas Lapų
		0718-SDP-08
		01 01

PATVIRTINTA  
2008 m. lapkričio mėn. 10 d.  
Nr. 17-510-1/08  
Išvada: Tvirtinama  
Patikrinęs: E. R. [Signature]  
Parasas: Marijus Mockus

PATVIRTINTA  
2008 m. gruodžio 4 d.  
Nr. 17-510-1/08  
Išvada: Tvirtinama  
Patikrinęs: E. R. [Signature]  
Parasas: Marijus Mockus

PATVIRTINTA  
Architektūros ir miesto planavimo skyriaus vedėjas  
Almantas Mureika  
2008 m. 09 24 d.

SUDERINTA  
Statybos ir infrastruktūros pėtos skyriaus vedėja  
Violeta Štuskonienė  
2008-09-24

2008. 07.16 KE 001-170  
Klaipėdos m. savivaldybės administracijos direktoriaus įsakymu  
2008.09.24

Suderinta  
Gintaras Reimantas  
2008.04.24.

SUDERINTA  
Lietuvos savivaldybių kelių direkcijos Perspektivinio planavimo skyriaus vedėjas  
2008 m. 09 24 d.

SUDERINTA  
Klaipėdos miesto žemės sklypų skyriaus vedėjas  
Svajūnas Mociūskis  
2008 m. 09 mėn. 10 d.

PATVIRTINTA  
Architektūros ir miesto planavimo skyriaus vedėjas  
Kęstutis Vaitiekūnas  
2008 m. 09 24 d.

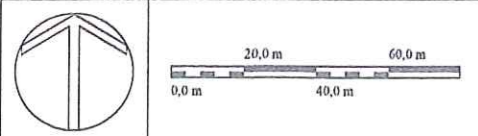

PATVIRTINTA  
Klaipėdos miesto savivaldybės  
administracijos direktoriaus  
2008 m. gruodžio 4 d. įsakymu Nr. AD1-2351



ESAMI ŽEMĖS ŪKIO PASKIRTIES ŽEMĖS SKLYPAI BUVUSIAME PAUPIŲ KAIME, KLAIPĖDOJE:  
- Kadastrinis Nr. 2101/0036:68 Klaipėdos m. k. v.; Plotas 2.2400 ha.  
- Kadastrinis Nr. 2101/0036:137 Klaipėdos m. k. v.; Plotas 1.8000 ha

SUJUNGIAMŲ 2 (DU) ESAMI ŽEMĖS ŪKIO PASKIRTIES ŽEMĖS SKLYPAI BUVUSIAME PAUPIŲ KAIME, KLAIPĖDOJE:  
- Kadastrinis Nr. 2101/0036:68 Klaipėdos m. k. v.; Plotas 2.2400 ha.  
- Kadastrinis Nr. 2101/0036:137 Klaipėdos m. k. v.; Plotas 1.8000 ha.  
Bendras sujungtų žemės sklypų plotas 4,0400 ha (40400 m²).

PADALINANT SUFORMUOTA 4,0400 HA (40400 M²) PLOTO ŽEMĖS SKLYPA, NEKEIČIANT BENDRO PLOTO, FORMUOJAMI 9 (DEVYNI) ŽEMĖS SKLYPAI:  
- Žemės sklypas Nr. 1; Sklypo plotas 12900 m².  
- Žemės sklypas Nr. 2; Sklypo plotas 12398 m².  
- Žemės sklypas Nr. 3; Sklypo plotas 1372 m².  
- Žemės sklypas Nr. 4; Sklypo plotas 1405 m².  
- Žemės sklypas Nr. 5; Sklypo plotas 1623 m².  
- Žemės sklypas Nr. 6; Sklypo plotas 4170 m².  
- Žemės sklypas Nr. 7; Sklypo plotas 977 m².  
- Žemės sklypas Nr. 8; Sklypo plotas 2611 m².  
- Žemės sklypas Nr. 9; Sklypo plotas 2939 m².

- Kelčiama suformuotų žemės sklypų Nr. 1, 2, 3, 4, 5 pagrindinė tikslinė žemės naudojimo paskirtis iš Žemės ūkio | Kitos paskirties žemė. Nustatomi žemės sklypų naudojimo būdas ir pobūdis:  
- Naudojimo būdas - Gyvenamosios teritorijos.  
- Naudojimo pobūdis - Mažaukūčių gyvenamųjų namų statybos.
- Kelčiama suformuoto žemės sklypo Nr. 6 pagrindinė tikslinė žemės naudojimo paskirtis iš Žemės ūkio | Kitos paskirties žemė. Nustatomi žemės sklypo naudojimo būdas ir pobūdis:  
- Naudojimo būdas - Komercinės paskirties objektų teritorijos.  
- Naudojimo pobūdis - Prekybos, paslaugų ir pramonės objektų statybos.
- Kelčiama suformuotų žemės sklypų Nr. 7, 8, 9 pagrindinė tikslinė žemės naudojimo paskirtis iš Žemės ūkio | Kitos paskirties žemė. Nustatomi žemės sklypų naudojimo būdas ir pobūdis:  
- Naudojimo būdas - Inžinerinės infrastruktūros teritorijos.  
- Naudojimo pobūdis - Sustalėkimo ir inžinerinių tinklų koridoriai.
- Žemės sklypas Nr. 7, 8, 9 NUMATOMA PAINTI VISUOMENĖS POREIKIAMS, vadovaujantis projektu "Teritorijos tarp magistralinio kelio A13 "Klaipėda - Liepoja", Kiemiškos, Roko ir Jaunytės gatvių, Klaipėdoje, infrastruktūros plėtros schema (SPECIALUSIS PLANAS)", patvirtinto Klaipėdos miesto savivaldybės tarybos 2008-02-28 sprendimu Nr. T2-48, sprendiniais.

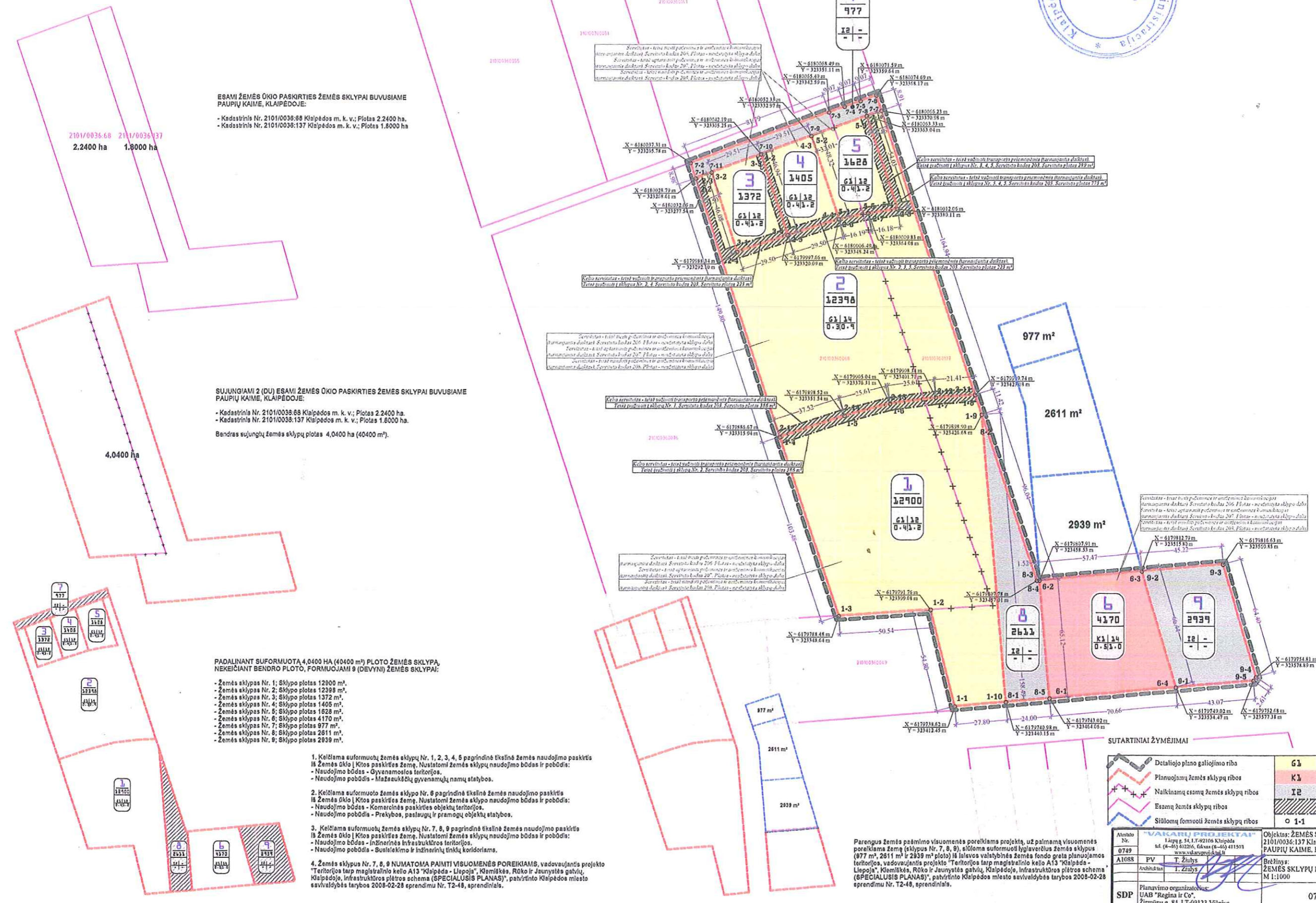

FORMUOJAMŲ ŽEMĖS SKLYPŲ RIBŲ POSŪKIO KAMPŲ KOORDINATĖS (koordinatų sistema LKS-94)

Plotas Nr.	X	Y	Atitumas, m
1-1	6179738.62	323412.45	54.80
1-2	6179791.76	323399.08	50.54
1-3	6179788.48	323348.64	103.48
1-4	6179886.67	323315.94	37.52
1-5	6179898.52	323351.54	25.61
1-6	6179905.04	323376.31	25.61
1-7	6179908.34	323401.71	21.41
1-8	6179909.74	323423.08	11.42
1-9	6179898.90	323426.68	158.49
1-10	6179740.98	323440.15	27.80

ŽEMĖS SKLYPAS NR. 2

Plotas Nr.	X	Y	Atitumas, m
2-1	6179886.67	323315.94	149.80
2-2	6180028.79	323268.61	9.50
2-3	6180032.06	323277.54	46.08
2-4	6179988.34	323292.10	29.50
2-5	6179977.66	323309.29	29.50
2-6	6180036.49	323348.24	16.19
2-7	6180039.83	323364.08	16.18
2-8	6180012.06	323380.11	54.03
2-9	6180063.33	323363.04	8.46
2-10	6180065.23	323370.98	164.94
2-11	6179909.74	323423.08	21.41
2-12	6179908.34	323401.71	25.61
2-13	6179905.04	323376.31	25.61
2-14	6179898.52	323351.54	37.52

ŽEMĖS SKLYPAS NR. 3

Plotas Nr.	X	Y	Atitumas, m
3-1	6179988.34	323292.10	46.08
3-2	6180032.06	323277.54	29.51
3-3	6180042.19	323305.25	46.94
3-4	6179977.66	323320.09	29.50

ŽEMĖS SKLYPAS NR. 4

Plotas Nr.	X	Y	Atitumas, m
4-1	6179977.66	323320.09	46.94
4-2	6180042.19	323305.25	29.51
4-3	6180052.33	323329.97	48.32
4-4	6180096.49	323348.24	29.50

ŽEMĖS SKLYPAS NR. 5

Plotas Nr.	X	Y	Atitumas, m
5-1	6180096.49	323348.24	48.32
5-2	6180052.33	323329.97	32.01
5-3	6180063.33	323363.04	54.03
5-4	6180012.06	323380.11	16.18
5-5	618009.83	323364.08	16.19

ŽEMĖS SKLYPAS NR. 6

Plotas Nr.	X	Y	Atitumas, m
6-1	6179743.02	323464.06	65.12
6-2	6179807.91	323458.53	57.47
6-3	6179812.79	323515.80	66.44
6-4	6179749.02	323534.47	70.66

ŽEMĖS SKLYPAS NR. 7

Plotas Nr.	X	Y	Atitumas, m
7-1	6180028.79	323268.61	8.98
7-2	6180037.31	323265.78	81.79
7-3	6180065.40	323342.59	9.07
7-4	6180068.49	323351.11	9.07
7-5	6180071.59	323359.64	9.07
7-6	6180074.69	323368.17	8.91
7-7	6180066.23	323370.98	8.46
7-8	6180063.33	323363.04	32.01
7-9	6180052.33	323329.97	29.51
7-10	6180042.19	323305.25	29.51
7-11	6180032.06	323277.54	9.50

ŽEMĖS SKLYPAS NR. 8

Plotas Nr.	X	Y	Atitumas, m
8-1	6179740.98	323440.15	158.49
8-2	6179898.90	323426.68	96.04
8-3	6179807.91	323457.01	1.52
8-4	6179807.91	323458.53	65.12
8-5	6179743.02	323464.06	24.00

ŽEMĖS SKLYPAS NR. 9

Plotas Nr.	X	Y	Atitumas, m
9-1	6179749.02	323534.47	66.44
9-2	6179812.79	323515.80	45.22
9-3	6179816.63	323500.83	64.40
9-4	6179754.81	323578.89	2.61
9-5	6179752.68	323577.38	43.07

SUTARTINAI ŽYMĖJIMAI

	Detaliojo plano galiojimo riba		Gyvenamosios teritorijos
	Planuojamų žemės sklypų ribos		Komercinės paskirties objektų teritorijos
	Nalkinamų esamų žemės sklypų ribos		Inžinerinės infrastruktūros teritorijos
	Esamų žemės sklypų ribos		Servituto ribos (zona)
	Silolomų formuoti žemės sklypų ribos		Sklypų kampai ir jų numerai

Atestavo Nr. 0749	"VAKARŲ PROJEKTAS" UAB "Regina ir Co"		Objektas: ŽEMĖS SKLYPŲ (kadastriniai Nr. 2101/0036:68 ir 2101/0036:137 Klaipėdos m. k. v.), BUVUSIAME PAUPIŲ KAIME, KLAIPĖDOJE, DETALUSIS PLANAS	Laido
A1068	PV	T. Žilys	Brėžinys: ŽEMĖS SKLYPŲ RIBŲ NUŽYMĖJIMAS	0
Architektas	I. Žilys		Skalės: 1:1000	Lapų
SDP	Planavimo organizacijos: UAB "Regina ir Co", Žirmūnų g. 84, LT-09123 Vilnius		0718-SDP-06	Lapų 01 01

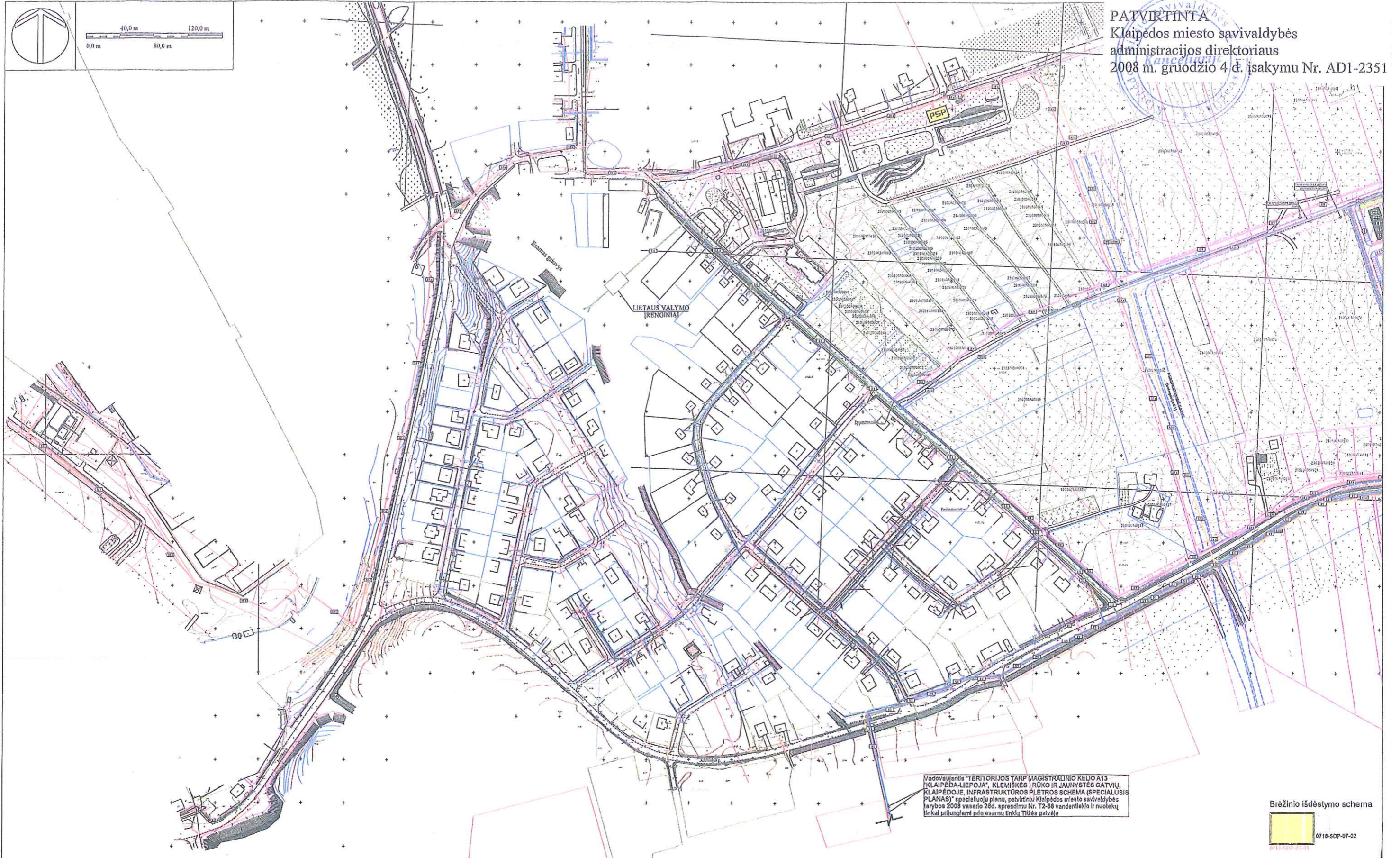

Vadovaujantis "TERITORIJOS TARP MAGISTRALINIO KELIO A13 "KLAIPEDA-LIEPOJA", KLEIMISKES RUKO IR JAUNYSTES GATVIU, KLAIPEDOJE, INFRASTRUKTūros PLETROS SCHEMA (SPECIALUSIS PLANAS)" specialiuoju planu, patvirtintu Klaipėdos miesto savivaldybės tarybos 2008 vasario 28 d. sprendimu Nr. T2-58 vandenintės ir nuotekų tinkal pildymui ir esamų tinklų tūžės gatvėse

Brėžinio išdėstymo schema  
 0718-SDP-07-02

Aukštųjų sistemų - Būklės		Koordinačių sistema - UTM 34	
Parasys	V. Pavlo	Parasys	
Įžibintus	M. Stankevičius		
M. Stankevičius Individuali įmonė tel. 8-112-84209 e-mail: msta@ma3.lt Utenos g. 14170-010, Nėra 2004 m. Iruo 22 d. Teritorijos Klaipėdoje, tarp Rūko g., Kleimiskės g., Palangos pl. ir technikuose arda klaiminobė išpasanaica			
Užsakymo	Kompl. Nr.	Mastelis	Lappa
UAB "Terra Regia"		1:1500	1
			2008-10-08

Inžineriniai tinkal projektuojami vadovaujantis "TERITORIJOS TARP MAGISTRALINIO KELIO A13 "KLAIPEDA-LIEPOJA", KLEIMISKES RUKO IR JAUNYSTES GATVIU, KLAIPEDOJE, INFRASTRUKTūros PLETROS SCHEMA (SPECIALUSIS PLANAS)" specialiuoju planu, patvirtintu Klaipėdos miesto savivaldybės tarybos 2008 vasario 28 d. sprendimu Nr. T2-58

Atestato Nr.	Lietuvos Respublika		Objektas:	ZEMES SKLYPU (kadastriniai Nr. 2101/0036:68 ir 2101/0036:137 Klaipėdos m. k. v.), BUVUSIAME PAUPIU KAIME, KLAIPEDOJE, DETALUSIS PLANAS
0749	Lietuvos Respublika			
A1088	PV	T. Zinlys	Brėžinys:	NŽINERINIU TINKLU IŠDĖSTYMAS
	Arch. Atst.	T. Zinlys	M 1:2000	
SDP	Planavimo organizatorius:	UAB "Regina ir Co",		Lapas
	Zinūnų g. 84, LT-01123 Vilnius		0718-SDP-08	Lapa
				01 01

