



KLAIPĖDOS MIESTO SAVIVALDYBĖS TARYBA

SPRENDIMAS DĖL ŽEMĖS SKLYPO GLUOSNIŲ SKG. 6 DETALIOJO PLANO PATVIRTINIMO

2003 m. lapkričio 27 d. Nr. 1-390
Klaipėda

Vadovaudamasi Lietuvos Respublikos 1994 m. liepos 7 d. Vietos savivaldos įstatymo Nr. I-533 17 straipsnio 30 punktu, Lietuvos Respublikos 1995 m. gruodžio 12 d. Teritorijų planavimo įstatymo Nr. I-1120 20 straipsnio 5 ir 7 dalimis, Klaipėdos miesto savivaldybės taryba
n u s p r e n d ž i a:

1. Patvirtinti žemės sklypo Gluosnių skg. 6 detalų planą (pridedamas pagrindinis brėžinys).
2. Pritarti sutarties dėl infrastruktūros plėtros projektui tarp savivaldybės ir planavimo organizatoriaus ir įgalioti miesto merą sutartį pasirašyti (priedas pridedamas).
3. Nustatyti, kad sprendimas įsigalioja tik abiem pusėms pasirašius sutartį dėl infrastruktūros plėtros.



Rimantas Taraškevičius

Teikėjas - Savivaldybės administracijos direktorius L.Makūnas

D.Arkušauskienė
2003-11-27

ŽEMĖS SKLYPO GLUOSNIŲ SKG.6 DETALUSIS PLANAS M 1:1000

PATVIRTINTA
 KLAIPĖDOS Miesto SAVIVALDYBĖS TARYBOS
 2003 M. ~~LAUPEČIO~~ MĖN. 27 D. SPRENDIMU NR. 1-390



SUTARTINIAI PAŽYMĖJIMAI

- DETALIOJO PLANO GALIOJIMO RIBA
- ESAMO SKLYPO RIBOS
- NAUJAI FORMUOJAMA SKLYPO DALIS
- STATOMA NAUJA TINKLO TVORA
- ESAMI REKONSTRUOJAMI PASTATAI
- SIŪLOMI NAUJI PASTATAI (I ETAPAS)
- SIŪLOMI NAUJI PASTATAI (II ETAPAS)
- UŽSTATYTI LEIDŽIAMA TERITORIJĄ
- STATINIO NR PLANE
- ŽYMĖJIMAS PLANE PAGAL PASKIRTĮ
- GRIAUNAMI STATINIAI
- ESAMI PRIVAŽIAVIMAI
- NAUJI PRIVAŽIAVIMAI
- PĖSČIŪJŲ TAKAI
- TVARKOMOS ŽALIOS ZONOS
- IŠLAIP.VIETOS KELEIVIŲ IŠ AUTOMOBILIŲ IŠLAIPINIMO VIETOS
- AUT.ST.V.=30 AUTOMOBILIŲ STOVĖJIMO VIETŲ SKAIČIUS AIKŠTELĖJE
- SUPROJEKTUOTAS DVIRAČIŲ TAKAS (KLAIPĖDOS M. DVIRAČIŲ TRANSPORTO INFRASTRUKTŪROS IŠVYSTYMO SCHEMA; PATVIRTINTA 2000.03.30. SPR.NR.55)
- ESAMAS VANDENTIEKIO ŠULINYS SU PRIEŠGAISRINIŲ HIDRANTŲ

SKLYPO NR. PLANE - 1
 SKLYPO PLOTAS M2 - 13740

PASTATŲ IR ĮRENGINIŲ EKSPLIKACIJA

- REKONSTRUOJAMAS ESAMAS SANDELIS DALYJE PATALPŲ ĮRENGIANT ADMINISTRACINĖS PATALPAS
- PLANUOJAMAS STATYB.MEDŽIAGŲ SANDELIS; UGNIAATSP. IIIa, KATEGOR. D
- PLANUOJAMAS STATYB.MEDŽIAGŲ SANDELIS; UGNIAATSP. IIIa, KATEGOR. D (STATOMAS II ETAPE)
- PLANUOJAMAS STATYB.MEDŽIAGŲ SANDELIS SU ADMINISTRACINĖMIS PATALPOMIS; UGNIAATSP. II, KATEGOR. D
- PLANUOJAMA STATYBINIŲ MEDŽIAGŲ PARDUOTUVĖ (STATOMA II ETAPE)
- ESAMI NEGYVENAMOSIOS PASKIRTIES PASTATAI
- PLANUOJAMA PAVĖSINĖ LAUKO PREKYBAI
- ESAMA NUOTEKŲ PERPUMPAVIMO STOTIS
- PLANUOJAMAS ŪKINIS KIEMAS
- PLANUOJAMA AIKŠTELĖ PRIE GELEŽINKELIO ATŠAKOS
- NUMATOMA VIETA PAVIRŠIAUS NUOTEKŲ VALYMO ĮRANGAI
- ESAMA AIKŠTELĖ GAISRINĖMS MAŠINOMS PRIVAŽIUOTI PRIE UPĖS
- PLANUOJAMI AUTOMATINIAI VARTAI

SUDERINIMAI:

1. AB "LG" KLAIPĖDOS GELEŽINKELIŲ INFRASTRUKTŪRA NEPRIĖSTARAUJA, KAD ESAMA PERVAŽA BŪTŲ IŠPLATINTA PAGAL PARĖNGTĄ PROJEKTĄ SUDERINTĄ SU ATATINKAMOM INSTITUCIJOM. VYR. INŽINIERIUS ALGIRDAS STAPONAS. PARAŠAS. 2003.09.23
2. SUDERINTA. LRAM KLAIPĖDOS REGIONO APLINKOS APSAUGOS DEPARTAMENTAS. POVEIKIO APLINKAI VERTINIMO IR NORMATYVŲ SKYRIAUS VEDĖJAS GEDIMINAS POCIUS. PARAŠAS. 2003.09.29.

NUORAŠAS TIKRAS. PV V.MUREIKIENĖ

ATESTATO NR.	ARCHBALT PROJEKTAVIMO FIRMA			ŽEMĖS SKLYPO GLUOSNIŲ SKG.6 DETALUSIS PLANAS	
1978					
4766	PV	V.MUREIKIENĖ		PAGRINDINIS BRĖŽINYS M 1:1000	LAPAS LAPŲ
					1 2

KOORDINACIJŲ SISTEMA - Klaipėdos vietinė
 AUKŠČIŲ SISTEMA - BALTIJOS
 HORIZONTALŲ LAIPTAS - 0.5 m.

G. MAČIULSKIO PASLAUGŲ ĮMONĖ

LICENCIJOS NR. 393 IŠD. 1996 09 23 GALIOJA 2005 01 01

pareigybė	v. pavardė	parašas	data	Parašas ir v.
Vadovas	G. Mačiulis		2003.07.30	Klaipėdos Gluosnių d.
prode.	D. Baranovskis		2003.07.30	
TOPOGRAFINĖ NUOTRAUKA				
Mastelis		1:1000	1	1
Užrašai				

ŽEMĖS SKLYPO GLUOSNIŲ SKG.6 DETALUSIS PLANAS M 1:1000

PATVIRTINTA
Klaipėdos miesto savivaldybės
tarybos 2003 m. lapkričio 27 d.
sprendimu Nr.1-390



COORDINACIŲ ŽINIARASTIS

COORDINACIŲ SISTEMA - KLAIPĖDOS VIETINĖ							
TAŠKO NR.	KODAS	X	Y	TAŠKO NR.	KODAS	X	Y
1	R	21601.56	7288.69	13	R	21655.22	7424.76
2	R	21610.73	7282.29	14	R	21633.13	7358.82
3	R	21622.96	7295.35	15	R	21621.15	7323.04
4	R	21626.68	7293.30	16	R	21610.61	7302.04
5	R	21662.49	7307.95	17	R	21594.88	7293.36
6	R	21702.08	7282.29	18	R	21595.82	7292.70
7	R	21717.57	7291.27	19	R	21604.30	7305.08
8	R	21727.30	7281.23	20	R	21614.03	7325.35
9	R	21780.62	7336.50	21	R	21647.38	7426.76
10	R	21751.85	7432.50	22	R	21639.80	7429.22
11	R	21726.48	7428.80	23	R	21612.72	7336.88
12	R	21677.00	7418.45	24	R	21606.97	7318.74

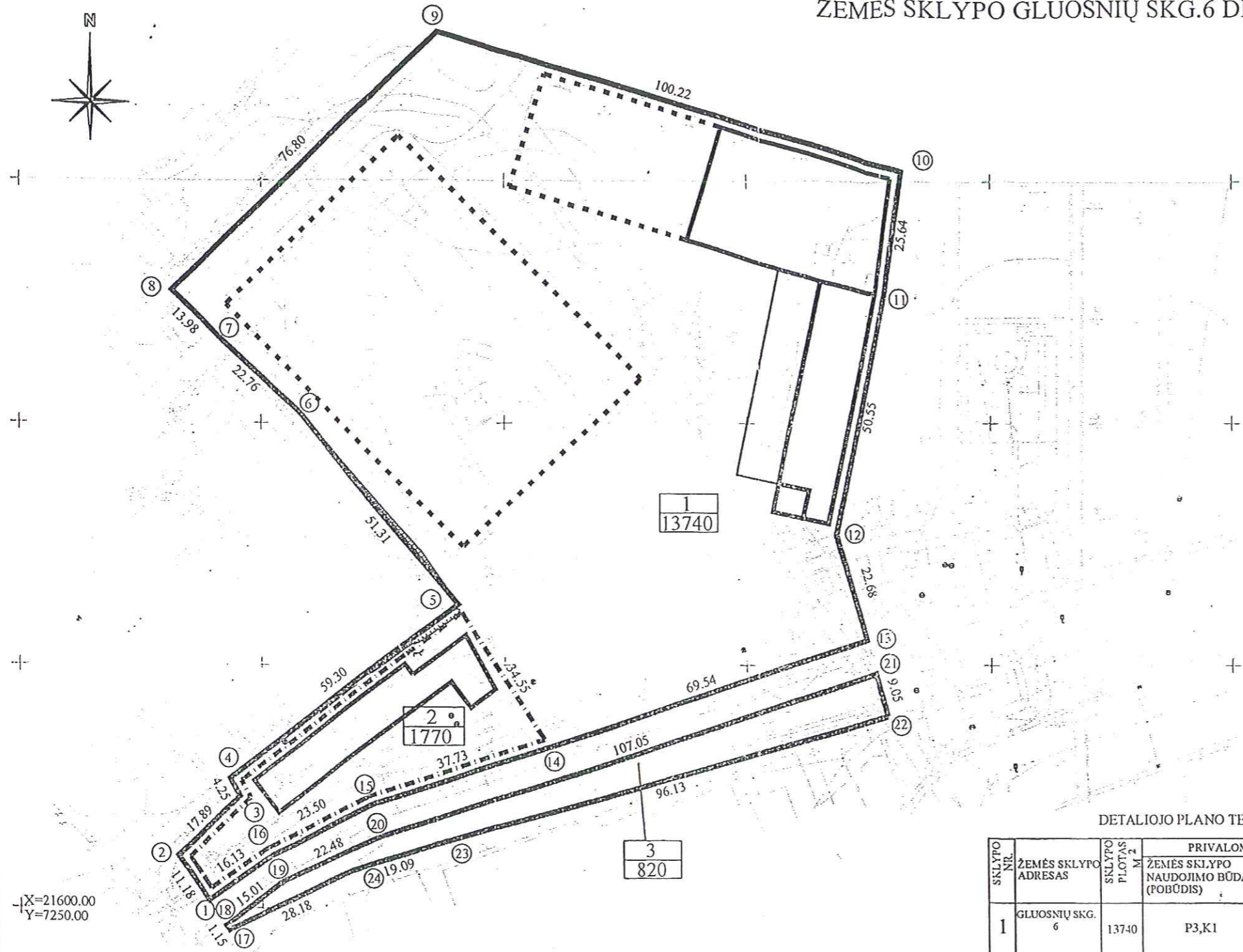

X=21600.00
Y=7250.00

SUTARTINIAI PAŽYMĖJIMAI

- ESAMO SKLYPO RIBOS
- NAUJAI FORMUOJAMA SKLYPO DALIS
- SIŪLOMI NAUJI PASTATAI (I ETAPAS)
- SIŪLOMI NAUJI PASTATAI (II ETAPAS)

SKLYPO NR. PLANE - 1
SKLYPO PLOTAS M2 - 13830
② SKLYPO KAMPO NR.

DETALIOJO PLANO TERITORIJOS TVARKYMO REŽIMO PAGRINDINIŲ SPRENDINIŲ APRAŠOMOJILENTELĖ

SKLYPO NR.	ŽEMĖS SKLYPO ADRESAS	SKLYPO PLOTAS M ²	PRIVALOMIEJI REIKALAVIMAI			KITI REIKALAVIMAI	
			ŽEMĖS SKLYPO NAUDOJIMO BŪDAS (POBŪDIS)	STATINIŲ AUKŠČIŲ SKAICIAUS (NUO-IKI)	UŽSTATYMO INTENSIVUMAS		
1	GLUOSNIŲ SKG. 6	13740	P3,K1	8 MŪŠIO ŽEMĖS PAVIRŠIAUS IKI DIENGINIO APDĖCIOS	0,46	1,4	KITŲ ŽEMĖS SKLYPŲ (ŽEMĖS SKLYPO NAUDOTOJŲ) SERVIDUTAI ŠIAME SKLYPE: 1. TEISĖ TIESTI IR REMONTUOTI INŽINERINES KOMUNIKACIJAS. ŠIO ŽEMĖS SKLYPO SERVIDUTAI KITUOSE SKLYPUOSE (NR.2.NR.3); 2. TEISĖ ĮVAŽIUOTI Į SKLYPĄ NR.2. Nr.3;
2	GLUOSNIŲ SKG. 6A	1770	P3,K1	-	0,26	0,8	KITŲ ŽEMĖS SKLYPŲ (ŽEMĖS SKLYPO NAUDOTOJŲ) SERVIDUTAI ŠIAME SKLYPE: 1. TEISĖ TIESTI IR REMONTUOTI INŽINERINES KOMUNIKACIJAS. 2. TEISĖ ĮVAŽIUOTI Į SKLYPĄ; ŠIO ŽEMĖS SKLYPO SERVIDUTAI KITUOSE SKLYPUOSE: ŽEMĖS SKLYPE NR.1: 1. TEISĖ TIESTI IR REMONTUOTI INŽINERINES KOMUNIKACIJAS.
3	GLUOSNIŲ SKG. 6	820	P3,K1	-	-	-	KITŲ ŽEMĖS SKLYPŲ (ŽEMĖS SKLYPO NAUDOTOJŲ) SERVIDUTAI ŠIAME SKLYPE: 1. TEISĖ TIESTI IR REMONTUOTI INŽINERINES KOMUNIKACIJAS. 2. TEISĖ ĮVAŽIUOTI Į SKLYPĄ;

G. MAČIULSKIO PASLAUGŲ ĮMONĖ

LEIDIMAS NR.393 IŠD. 1994 09 23 GALIOJA 2005 01 01

parengė	V. Jurevič	projektavė	A. Či	patvirtavo	
vaizdavė	G. Mačiulskis	projektavė	2003 07 30	Klaipėdos miesto savivaldybės taryba	
projektavė	D. Baniškis	projektavė	2003 07 30		

TOPOGRAFINĖ SUOTRAUKA

Skala	1:500	Lapų sk.	1	Lapų nr.	1
-------	-------	----------	---	----------	---

ATESTATO NR.	1978	ARCHBALT PROJEKTAVIMO FIRMA	ŽEMĖS SKLYPO GLUOSNIŲ SKG.6 DETALUSIS PLANAS
4766	PV	V.MUREIKIENE	PAGRINDINIS BRĖŽINYS M 1:1000
			LAPAS LAPŲ
			2 2